



Akoestisch onderzoek OTB A10 (**PP 21-RP-05**) **Zuidasdok**

Deelrapport Specifiek
Wet milieubeheer

Datum A UUfh & \$%)

Colofon

Uitgegeven door	Ingenieursbureau Zuidasdok
Informatie	H de Haan
Telefoon	06 27060356
Uitgevoerd door	M. de Loos
Datum	A UUh&\$%)

Colofon

Uitgegeven door	Ingenieursbureau Zuidasdok
Informatie	H de Haan
Telefoon	06 27060356
Uitgevoerd door	M. de Loos
Datum	A UUh&\$%)

Inhoud

1	Inleiding en onderzoeksmethode—6
1.1	Indeling van dit rapport—6
1.2	Onderzoeksmethode—7
2	Verkeers- en andere brongegevens—9
2.1	Maatgevend jaar na realisatie project—9
2.2	Bestanden met uitgangspunten—9
2.3	Gewijzigde brongegevens—9
2.4	Verkeersintensiteiten hoofdweg—10
2.4.1	Indeling hoofdweg in rijlijnen—10
2.5	Wegdekverhardingen—10
2.6	Geluidschermen—11
2.7	Snelheden—12
2.8	Gegevens overige geluidbronnen—12
2.8.1	Onderliggend wegennet—12
2.8.2	Spoorwegen—13
2.8.3	Gegevens overige bronnen voor cumulatie—13
3	Akoestisch rekenmodel—16
3.1	Gebruikte rekenmethoden—16
3.2	Ligging van de weg en overige bronnen—16
3.3	Wegdekverharding—16
3.4	Tunnelmonden—16
3.5	Gebruikt kaartmateriaal omgeving—17
3.6	Nieuwe ontwikkelingen—18
3.7	Bestemmingsplan Olympisch stadion e.o.—21
3.8	Bestemmingsplan Jachthavenweg—22
3.9	Bodemgebieden—24
3.10	Natura 2000, EHS, stiltegebieden, habitatgebied, en/of vogelrichtlijngebied—24
3.11	Niet-geluidgevoelige objecten—24
3.12	Figuren van het geluidmodel—25
4	Geluidbelastingen—26
4.1	Onderzoeksgebied t.o.v. projectgrenzen—26
4.2	Toegestane geluidbelasting bij de geluidgevoelige objecten—27
4.2.1	Toegestane geluidbelasting bij wijziging bestaande rijksweg—27
Toegestane	geluidbelasting bij saneringssituaties—28
4.3	Toets projecteffect—28
5	Afweging doelmatige geluidmaatregelen—31
5.1	Inleiding afweging doelmatige geluidmaatregelen—31
5.2	Afweging doelmatige bronmaatregelen—32
5.3	Afweging doelmatige afschermdende maatregelen langs de A10 Zuid—34
5.3.1	Afweging van afschermdende maatregelen voor cluster 1—35
5.3.2	Afweging van afschermdende maatregelen voor cluster 2—41
5.3.3	Afweging van afschermdende maatregelen voor cluster 3—45
5.3.4	Afweging van afschermdende maatregelen voor cluster 4—50
5.3.5	Afweging van afschermdende maatregelen voor niet-afgehandelde sanering – cluster
5—56	
5.4	Samenvatting doelmatige maatregelen—60

6	Samenloop met geluidbelastingen van andere bronnen (cumulatie)—63
6.1	Cumulatie met rijkswegen—63
6.2	Cumulatie met andere bronnen—63
7	Maatregelen ter voorkoming/beperking van een overschrijdingsbesluit—67
8	Maatregelpakket na gedetailleerd akoestisch onderzoek—69
Bijlage A	Basisberekeningen geluidbelastingen op geluidgevoelige objecten—71
Bijlage B	Basisberekeningen geluidbelastingen op niet-geluidgevoelige objecten—72
Bijlage C	Resultaten maatregelberekeningen—73
Bijlage D	Kaartbladen—74

1 Inleiding en onderzoeksmethode

1.1

Indeling van dit rapport

Het complete rapport van het akoestisch onderzoek ten behoeve van het Ontwerp Tracébesluit A10 bestaat uit een Hoofdrapport en drie deelrapporten. Het Deelrapport Specifiek ligt nu voor u. In dit deelrapport zijn de invoergegevens voor het geluidmodel gedetailleerd beschreven en wordt gedetailleerd (op adresniveau) ingegaan op de berekeningsresultaten. In het vervolg wordt dit rapport aangeduid als het "Deelrapport Specifiek".

Rapportage onderliggend wegennet

De regels voor geluid van rijkswegen zijn vastgelegd in de Wet milieubeheer en de regels voor geluid van niet-rikswegen zijn vastgelegd in de Wet geluidhinder. Wanneer in het kader van een project aan een rijksweg ook een niet-riksweg (en/of overige infra) moet worden gewijzigd of aangelegd, is daarvoor akoestisch onderzoek nodig volgens de regels van de Wet geluidhinder. De inhoud van deze regels verschilt echter zowel wat betreft de normstelling als wat betreft de onderzoeksmethode. Daarom is voor het onderzoek naar de wijziging van de stedelijke infra een afzonderlijke rapportage opgesteld met de titel 'PP 21-RP08 Akoestisch onderzoek metro, tram en stedelijk wegennet' d.d. 15 december 2014 versie C.

Schematisch overzicht indeling rapportage

In het volgende schema is de samenhang tussen de verschillende (deel)rapporten weergegeven.

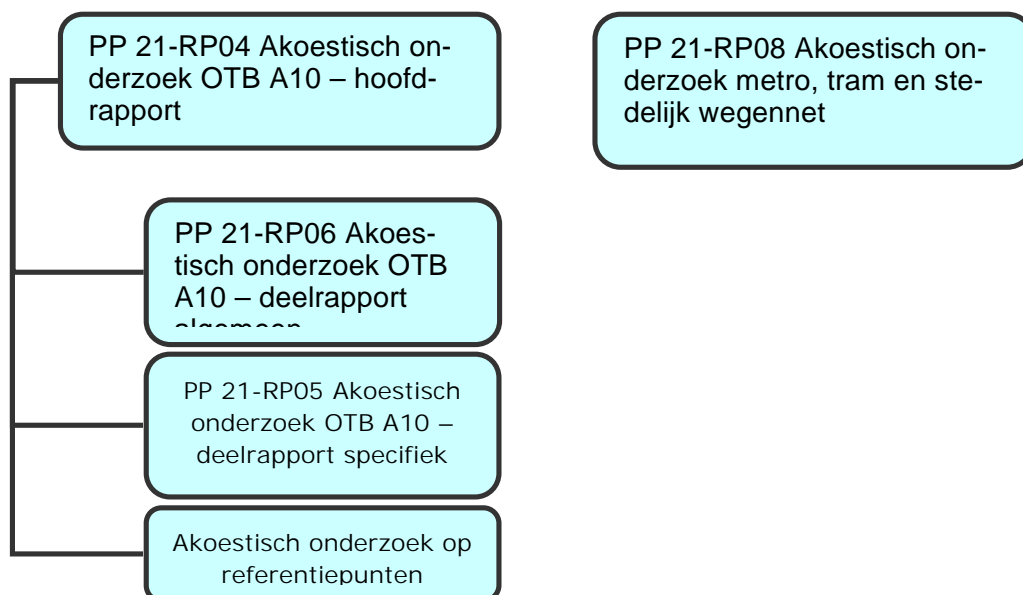

Figuur 1. Samenhang tussen de akoestische (deel)rapporten. De akoestische rapportage is "input" voor het Tracébesluit.

Indeling per hoofdstuk

- Hoofdstuk 2 bevat de gebruikte verkeers- en andere brongegevens;
- Hoofdstuk 3 gaat in op de modellering van de weg en de directe omgeving van de weg, waaronder de ligging van woningen en andere geluidgevoelige objecten;
- Hoofdstuk 4 geeft een samenvatting van de resultaten van alle onderzochte situaties in tabelvorm;
- Hoofdstuk 5 beschrijft de doelmatigheidsafweging per maatregel/cluster.
- Hoofdstuk 6 bevat de resultaten van het onderzoek naar cumulatie en beschrijft welke gevolgtrekkingen hieraan zijn verbonden voor de maatregelafwegingen;
- Hoofdstuk 7 beschrijft de gemaakte afweging van maatregelen ter voorkoming of beperking van een overschrijdingsbesluit;
- Hoofdstuk 8 beschrijft het overkoepelende maatregelvoorstel op basis van alle gemaakte afwegingen. Tevens is aangegeven wat de gevolgen zijn voor de geluidbelastingen bij woningen, andere geluidgevoelige objecten en niet geluidgevoelige objecten.

De bijlagen bij dit rapport beschrijven de volgende onderdelen:

- Bijlage A. deze bijlage bevat de basisberekeningen voor alle woningen en geluidgevoelige objecten binnen het onderzoeksgebied per adres/locatie. Tevens zijn in deze bijlage opgenomen de toekomstige geluidbelastingen op woningen en geluidgevoelige objecten met het definitieve maatregelenpakket;
- Bijlage B. in deze bijlage zijn de basisberekeningen opgenomen van de geluidbelastingen op relevante niet-geluidgevoelige objecten binnen het onderzoeksgebied;
- Bijlage C. deze bijlage bevat de resultaten van de geluidberekeningen aan de onderzochte maatregelvarianten;
- Bijlage D. bevat kaartbladen met daarop de invoergegevens van de overdrachtsmodellen, zoals hoogte van gebouwen, ligging van toetspunten, rijlijnen, schermen en bodemgebieden, gehanteerde snelheden en wegdekverhardingen.

1.2

Onderzoeksmethode

Uit de in het Hoofdrapport weergegeven toets is gebleken dat meerder waarden van het geluidproductieplafond langs zowel de te wijzigen A10 als langs de A2 en A4 als gevolg van het project zullen worden overschreden wanneer geen maatregelen worden getroffen.

Op grond van deze resultaten is geconcludeerd dat nader onderzoek moet worden uitgevoerd naar eventuele (doelmatige) maatregelen waarmee de overschrijdingen kunnen worden voorkomen of zoveel mogelijk beperkt.

Het onderhavige Deelrapport Specifiek beschrijft het onderzoek naar eventuele (doelmatige) maatregelen. Hiervoor zijn de toekomstige geluidbelastingen berekend op geluidgevoelige objecten en relevante niet-geluidgevoelige objecten binnen de invloedssfeer van de te wijzigen rijksweg. Voor de precieze onderzoeksmethode en de toepasselijke regelgeving wordt verder verwezen naar het Hoofdrapport en het Deelrapport Algemeen.

Voor het projectMER Zuidasdok is ten slotte een overzicht opgesteld van de ontwikkeling van de geluidbelastingen op geluidgevoelige en relevante niet-geluidgevoelige objecten.

2 Verkeers- en andere brongegevens

2.1 Maatgevend jaar na realisatie project
De geluidberekeningen voor de te wijzigen hoofdweg zijn uitgevoerd voor 2037. Dit is 10 jaar na in gebruik name van de gewijzigde A10.

2.2 Bestanden met uitgangspunten
Voor het onderzoek zijn de gegevens gehanteerd zoals weergegeven in Tabel 1.

Tabel 1 Gebruikte bestanden met uitgangspunten

Type gegevens	Herkomst
Brongegevens geluidregister (intensiteiten, wegdekverharding, snelheden en schermen)	Geluidregister d.d. 7 mei 2014
Wegontwerp A10, situatie OTB versie 1.3 d.d. 20140729	IBZ (ontwerp)
Verkeersgegevens 2037 NRM verrijking Zuidasdok v3 baseline_S107 d.d. 17 03-2014	IBZ (verkeer)
Grootschalige basiskaart Amsterdam (GBKA)	Gemeente Amsterdam
BAG gegevens	http://bagviewer.geodan.nl/
DTB/DTM bestanden Rijkswegen A4, A10, knooppunt Amstel	Zuidasdok, verstrekt bij 4e nota van inlichtingen
Geluidscontouren luchthaven Schiphol (shape formaat) (augustus 2014)	Omgevingsdienst Noordzeekanaalgebied
Zonemodel industrieterrein Schinkel	Omgevingsdienst Noordzeekanaalgebied
Akoestische rekenmodellen behorende bij het Akoestisch onderzoek ter voorbereiding van het geluidplan A4 (Badhoevedorp – Nieuwe Meer) en A10 (Nieuwe Meer – Amstel) van februari 2012	Zuidasdok
(Ten tijde van de vaststelling van het tracébesluit) vastgestelde bestemmingsplannen/bouwplannen/bouwvergunningen en plannen in procedure	Dienst Zuidas
EHS gebieden ter hoogte van Amsterdamse bos en knooppunt Amstel (shape formaat)	Zuidasdok

2.3 Gewijzigde brongegevens
De fysieke wijziging van de weg brengt met zich mee dat de brongegevens van de weg tussen de projectgrenzen van km 13,800 (A4) / km 1,130 (A10 West) en km 5,930 (A10 Oost) / km 1,560 (A2) (zie ook figuur 2 waar de structuurvisiegrens met rood is weergegeven en de projectgrens indien afwijkend met blauw) wijzigen. Buiten dit gebied wijzigen de brongegevens niet en zijn deze ontleend aan het register. Ook de geluidbelastingen in de situatie bij volledige benutting van de geldende geluidproductieplafonds (GPP's) zijn berekend aan de hand van de brongegevens in het Register. Brongegevens die aan het register zijn ontleend zijn niet in detail in dit Deelrapport Specifiek beschreven. De brongegevens uit het Register zijn te downloaden via <http://www.rws.nl/geotool/geluidsregister.aspx?cookieload=true>. In dit Deelrapport worden alleen de brongegevens beschreven die wijzigen als gevolg van het project.



Figuur 2. De brongegevens wijzigen alleen binnen de projectgrenzen, buiten dit gebied wijzigen de brongegevens niet en zijn deze ontleend aan het Register.

2.4

Verkeersintensiteiten hoofdweg

De verkeersintensiteiten die in de berekeningsmodellen voor de dag-, avond- of nachtperiode worden gebruikt, worden uitgedrukt in het gemiddeld aantal motorvoertuigen dat in de betreffende etmaalperiode per uur over de weg rijdt (gemiddeld over het jaar). De verkeersintensiteiten verschillen per wegvak. Voor de voertuigen is onderscheid gemaakt naar het type voertuig. De voertuigen zijn onderverdeeld in lichte, middelzware en zware voertuigen. Afhankelijk van het aantal rijstroken van de hoofdweg zijn de verkeersintensiteiten voor de verschillende situaties in de geluidmodellen bovendien toegedeeld aan één of meer rijlijnen per rijrichting. Deze opdeling van de verkeersintensiteiten in etmaalperioden, voertuigcategorieën en rijlijnen is toegelicht in het Deelrapport Algemeen.

2.4.1 Indeling hoofdweg in rijlijnen

In bijgevoegde kaartbladen bijlage E is de indeling in rijlijnen weergegeven zoals deze gehanteerd is voor de berekening van de situatie met volledig benut geldend geluidproductieplafond.

Voor de situatie met het project is op de kaartbladen de indeling in rijlijnen weergegeven voor 2037.

2.5

Wegdekverhardingen

Binnen het gehele aangegeven projectgebied wordt in beginsel uitgegaan van enkellaags ZOAB als wegdekverharding. Dit is de akoestische standaard kwaliteit van een weg in beheer bij het Rijk, zoals aangegeven in artikel 7 van het Besluit geluid milieubeheer. Uitzondering hierop vormen de op- en afritten voor S107, S108 en S109 en de bestaande kunstwerken:

- verbindingsboog A4 naar A10 West;
- verbindingsboog A10 West naar A4;
- brug over de Schinkel (beweegbare brugdeel);
- verbindingsboog A10 Oost naar A10 zuid parallelbaan;
- verbindingsboog A10 Oost naar A2 (Utrecht), 2x;
- verbindingsboog A2 (Utrecht) naar A10 Zuid.

Hier is in de toekomstige situatie uitgegaan van dicht asfaltbeton (dab) wegens technische beperkingen.

Op de op- en afritten is conform beleid van Rijkswaterstaat uitgegaan van een dicht wegdek (DAB). Dat begint bij het 'los-vast' stuk. Ook bij het toepassen van ZOAB of tweelaags ZOAB (2LZOAB) als maatregel is voor de op- en afritten uitgegaan van

een wegdek bestaande uit DAB. Het 'los-vast' stuk is het punt waar het asfalt van de op- en afrit loskomt van het asfalt van de hoofdrijbaan.

De wegdekverhardingen, zoals die zijn ingevoerd in het model met het project zijn weergegeven op de kaartbladen in bijlage D.

2.6

Geluidschermen

In het projectgebied zijn in de huidige situatie geluidschermen geplaatst. Deze zullen in beginsel alle verdwijnen. In tabel 2 zijn de betreffende schermen weergegeven. Op

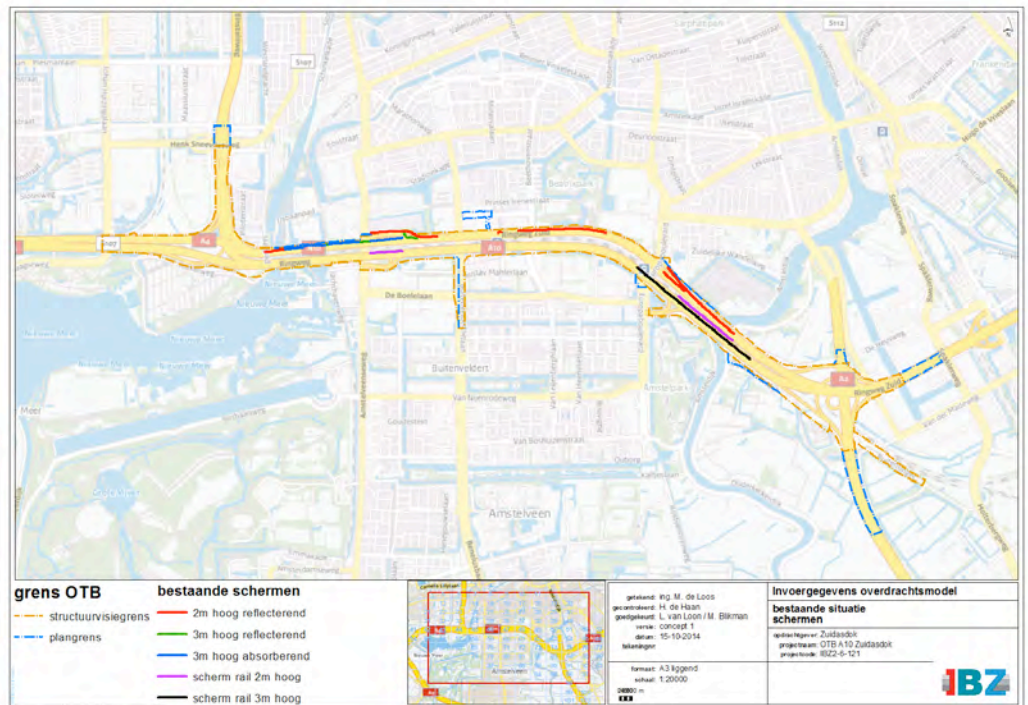

Figuur 3 is de ligging van deze geluidschermen en de –wanden weergegeven.

Tussen de hoofdrijbanen van de A10 Zuid zijn tevens schermen geplaatst ten behoeve van de afscherming van railverkeerslawaai. Deze schermen zullen alle gehandhaafd worden en zijn daarom meegenomen in de berekeningen ten behoeve van het akoestische onderzoek. Deze schermen zijn daarom tevens in tabel 2 vermeld.

Tabel 2 Ligging bestaande geluidschermen voor de situatie met het project (binnen de projectgrens)

Locatie van km ... tot km ...	Ligging	Hoogte ten opzichte van kant verharding weg (m)	Afstand tot kant verharding (m)	Type	Reflectie (wegzijde)	Register	Toekomst met project
A10 Zuid							
16,94 - 17,20	noord	2	0	scherm	reflecterend	✓	-
17,20 - 17,80	noord	2	3	scherm	reflecterend	✓	-
17,43 - 17,67	noord	2	3	scherm	reflecterend	✓	-
18,22 - 18,86	noord	2	3	scherm	reflecterend	✓	-
19,00 - 19,03	noord	2	10	scherm	reflecterend	✓	-
19,50 - 20,040	noord	2	3	scherm	reflecterend	✓	-
19,63 - 19,77	noord	3	variabel	scherm	reflecterend	✓	-
19,78 - 20,04	noord	3	3	scherm	absorberend	✓	-
20,04 - 20,13	noord	3	0	scherm	reflecterend	✓	-
20,13 - 20,36	noord	3	3	scherm	absorberend	✓	-
20,36 - 20,39	noord	3	3	scherm	reflecterend	✓	-
20,39 - 20,71	noord	3	3	scherm	absorberend	✓	-
20,71 - 20,87	noord	2	0	scherm	reflecterend	✓	-
Spoor							
19.79 -20.04	tussen hoofdrij banen	1	n.v.t.	scherm	absorberend	Register spoor	ja
16.70 - 17.86	tussen hoofdrij banen	2	n.v.t.	scherm	absorberend	Register spoor	ja
16.91 - 17.46	tussen hoofdrij banen	1	n.v.t.	scherm	absorberend	Register spoor	ja

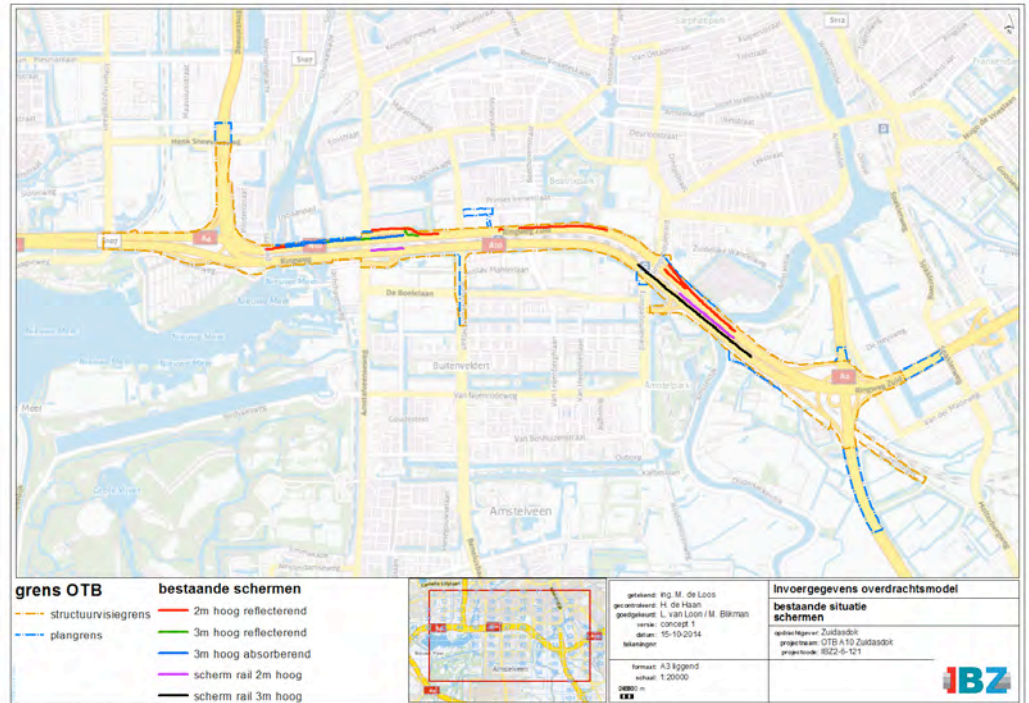

Figuur 3. Bestaande geluidafschermende voorzieningen binnen de projectgrens.

2.7

Snelheden

In het onderzoek is voor de toekomstige situatie met het project rekening gehouden met geldende wettelijke maximumsnelheden zoals weergegeven in Tabel 3. In het Deelrapport Algemeen is uitgelegd hoe de wettelijke maximum snelheid op een wegvak in het akoestisch rekenmodel is vertaald voor de verschillende categorieën motorvoertuigen. De maximum rijnsnelheden, zoals die zijn ingevoerd in het model, zijn weergegeven op de kaartbladen in bijlage D.

Tabel 3 Maximumsnelheden 2037 inclusief project

Wegvak	Rijstrook	Maximumsnelheid
A4	hoofdrijbaan	100 km/u
A10 Zuid	hoofdrijbaan	100 km/u
A10 Zuid	parallelrijbaan	80 km/u
A10 Oost	hoofdrijbaan	100 km/u
A2	hoofdrijbaan	100 km/u
A10 West	hoofdrijbaan	80 km/u

Op- en afritten zijn conform het Kader Akoestische Onderzoek Wegverkeerslawai (KAOW) gemodelleerd met een snelheidsprofiel dat representatief is voor optrekend en afremmend verkeer.

2.8

Gegevens overige geluidbronnen

2.8.1 Onderliggend wegennet

De gegevens van het onderliggend wegennet zijn beschreven in het rapport 'PP 21-RP08 Akoestisch onderzoek metro, tram en stedelijk wegennet' d.d. 15 december 2014 versie C.

2.8.2 Spoorwegen

Binnen het onderzoeksgebied is ook de hoofdspoorweg van Schiphol naar Almere / Utrecht (traject 483/485/489) gesitueerd die op delen wordt gewijzigd. Op de wijzigingen aan het spoor is de Tracéwet niet van toepassing. Het akoestische onderzoek met betrekking tot de hoofdspoorweg is opgenomen in het rapport 'PP 21-RP07 Akoestisch onderzoek railverkeerslawaai' d.d. 15 december 2014 versie C.

2.8.3 Gegevens overige bronnen voor cumulatie

Ten noordoosten van knooppunt Amstel is het gezoneerde industrieterrein 'Overamstel' gelegen. Recentelijk is de geluidzone van dit industrieterrein verkleind (bestemmingsplan 'Overamstel verkleinen geluidzone', vastgesteld door de gemeenteraad bij besluit van 18 november 2009, nr. 679). Binnen de zone is een beperkt aantal woningen en/of woonboten gelegen. De geluidzone is weergegeven in Figuur 4.



Figuur 4. Geluidzone industrieterrein 'Overamstel'

Ten noorden van knooppunt De Nieuwe Meer ligt het gezoneerde industrieterrein 'Schinkel'. De geluidzone is weergegeven in Figuur 5.



Figuur 5. Geluidzone industrieterrein Schinkel

Het VuMC beschikt over een heliplatform ten behoeve van de traumahelicopter. Hiervoor is in het kader van het Besluit Burgerluchthavens een luchtvaartbesluit afgegeven. De geluidscontour ten gevolge van het heliplatform is weergegeven in Figuur 6.

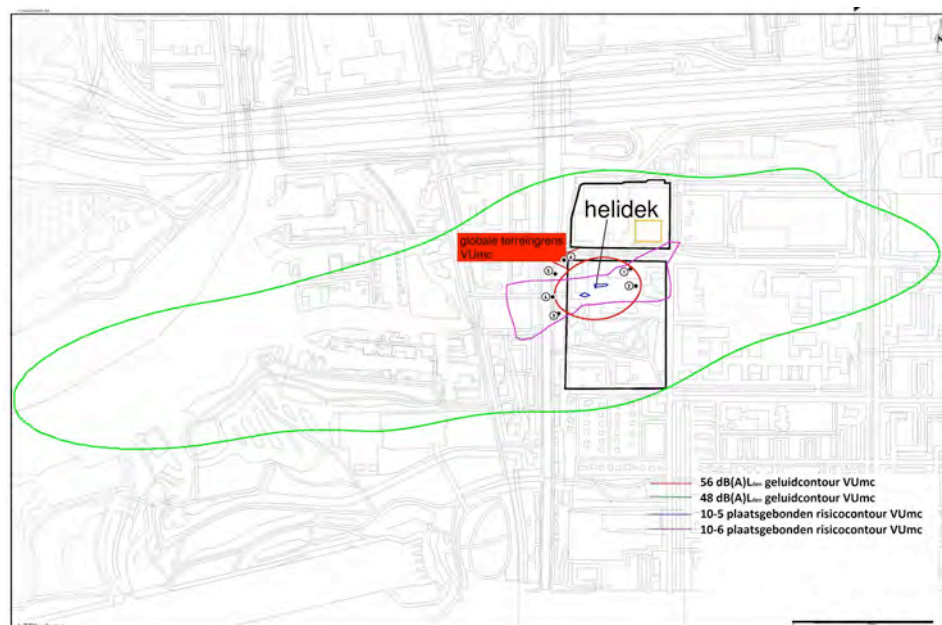

Figuur 6. Geluidbelastingscontouren heliplatform

Delen van het plangebied zijn gelegen binnen de geluidscontouren voor luchtvaartlawaai als gevolg van de luchthaven Schiphol. In

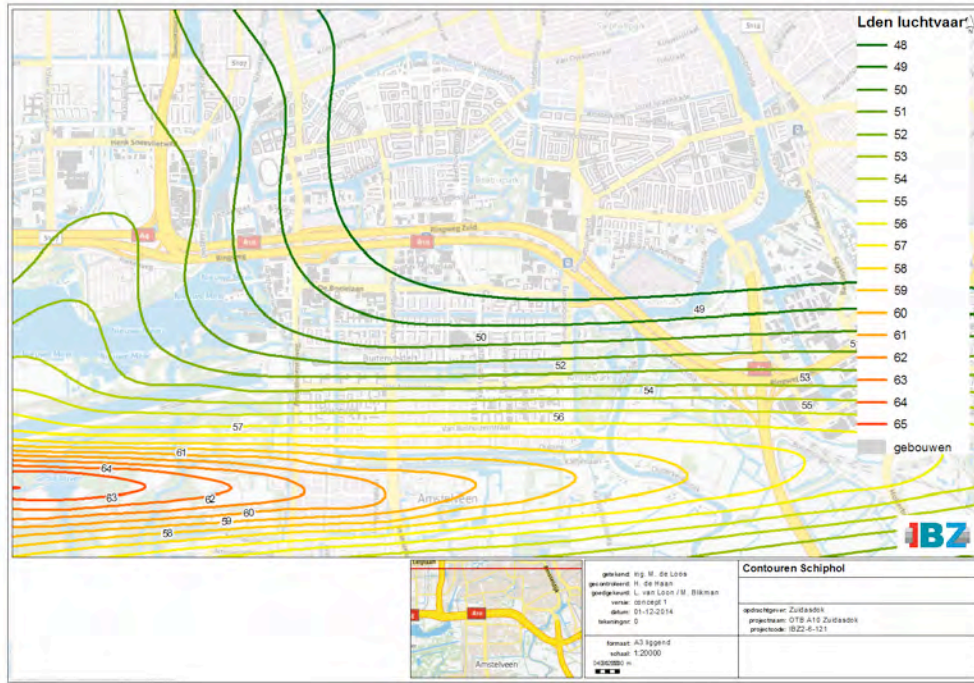

figuur 7 zijn de geluidscontouren weergegeven.

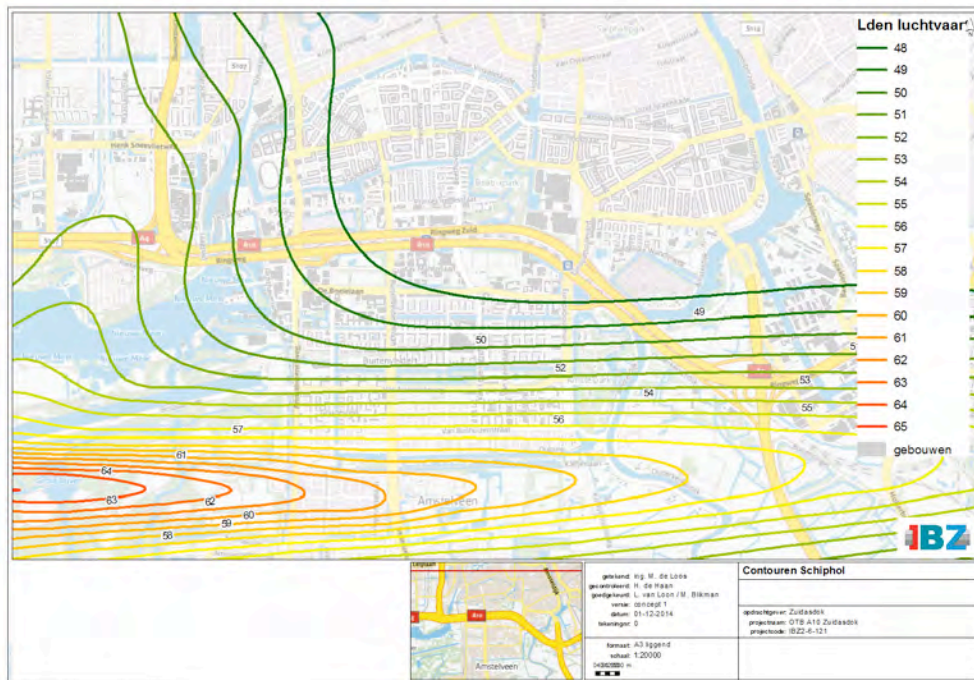

Figuur 7. Contouren luchtvaartlawaai Schiphol

3 Akoestisch rekenmodel

In dit hoofdstuk is aangegeven op welke manier en met welke geografische gegevens het akoestisch rekenmodel is opgesteld. Het akoestisch rekenmodel is op kaarten weergegeven op de kaartbladen.

3.1 Gebruikte rekenmethoden

Bij de berekeningen is gebruik gemaakt van het volgende software pakket:

- DGMR Geomilieu versie 2.30.

Dit pakket voldoet aan Standaard-rekenmethode 2 van het Reken- en meetvoorschrift geluid, Bijlage III.

3.2 Ligging van de weg en overige bronnen

Als basis voor het modelleren van de weg zijn de volgende bronbestanden gebruikt:

- DTB (Digitale Topografische Bestanden) voor het wegmodel van de hoofdweg in de huidige situatie;
- de ontwerpbestanden 'wegontwerp A10, situatie OTB versie 1.3 d.d.20140729 voor het wegmodel van de hoofdweg in de toekomstige situatie inclusief project;
- voor de modelleringsgegevens van het onderliggend wegennet en railverkeer wordt verwezen naar de rapporten 'PP 21-RP08 Akoestisch onderzoek metro, tram en stedelijk wegennet' d.d. 2 december 2014 versie C en 'PP 21-RP07 Akoestisch onderzoek railverkeerslawaai' d.d. 15 december 2014 versie C.

3.3 Wegdekverharding

Voor rijkswegen wordt bij vervanging van het bestaande wegdek of bij aanleg van een nieuwe weg standaard uitgegaan van toepassing het 'stille' wegdektype Zeer Open Asphalt Beton (ZOAB). Dit type wegdek geeft een reductie van enkele dB's ten opzichte van standaard fijn asfalt (dicht asfalt beton (DAB)). Indien er met toepassing van ZOAB sprake is van geluidknelpunten kan het nog stillere 'tweelaags ZOAB' worden toegepast.

In het model zijn de akoestische parameters (Cwegdek) van wegdekverharding toegepast en zoals gepubliceerd op de website van kenniscentrum Infomil:

<http://www.infomil.nl/onderwerpen/hinder-gezondheid/geluid/rijkswegen/systematiek/akoestisch-rapport/cwegdek/>

3.4 Tunnelmonden

In het Kader Akoestisch Onderzoek Wegverkeerslawaai (KAOW) is aangegeven op welke wijze tunnelmonden in het rekenmodel verwerkt worden. Deze methode is als volgt:

- de tunnelmond (de toerit naar de tunnel waarboven geen "dak" aanwezig is wordt gemodelleerd als een standaard verdiept liggende weg;
- op de plaats waar de tunnel ligt zijn geen rijlijnen gemodelleerd;
- het verticale vlak bij het begin van de tunnel is gemodelleerd als geluidscherm. De reflectiefactor van dit scherm is 0% reflecterend aan de tunnelzijde. Aan de zijde van de tunnelmond wordt de zelfde reflectiefactor gemodelleerd als aan de binnenkant van de tunnel. Bij een tunnel met (80%) reflecterende wanden wordt daardoor van een rijlijn via dit verticale vlak dus een effect van reflectie

in rekening gebracht. Deze reflectie stelt het verkeer voor dat in de tunnel rijdt. Bij een sterk absorberende wandbekleding in een tunnel zal nauwelijks reflectie optreden (20% reflecterend);

- tunnelwanden worden als 100 % reflecterend ingevoerd.

Deze methode is toegepast maar in overleg met RWS op enkele punten aangepast omwille van het volgende. In een bestuursovereenkomst is vastgelegd dat in de tunnelmonden een geluidabsorberende wandbekleding wordt aangebracht (waarvan wordt uitgegaan dat deze doorloopt in de gesloten tunnelbak over enkele tientallen meters) en dat de toeleidende wegdelen in de open tunnelbakken van tweelaags ZOAB voorzien worden. Het toepassen van een tweelaags ZOAB maatregel in het gesloten deel van de tunnel is vanwege brandveiligheid niet mogelijk (in verband met de openstructuur van dit type wegdek waar brandende vloeistoffen in kunnen lopen). Bovengenoemde maatregelen worden sowieso toegepast, ongeacht doelmatigheid of overige overwegingen.

De methodiek conform de KAOW is op twee onderdelen aangepast om zo beter aan te sluiten op deze specifieke situatie:

Modellering tunnelmond

Omdat de geluidemissie van het wegdeel gelegen in het gesloten tunneldeel (vanwege het niet kunnen toepassen van tweelaags ZOAB) hoger is dan de geluidemissie van het wegdeel in de open tunnelbak wordt voor de modellering van de tunnelmond een van de KAOW methode afwijkende reflectiefactor gehanteerd. De tunnelmond dient volgens de KAOW gemodelleerd te worden met een scherm waarvan de reflectie gelijk is aan de reflectiefactor van de wanden in de tunnel (in dit geval voorzien van een absorberende bekleding). Omdat vanwege het niet kunnen toepassen van een tweelaags ZOAB maatregel de emissie van het wegdeel gelegen in de tunnel hoger is, is de reflectie factor van het scherm waarmee de tunnelmond gemodelleerd wordt deze niet gelijkgesteld aan de factor van de absorberende wanden maar is uitgegaan van 100% reflecterend.

Modellering tunnelwanden

De methodiek volgens de KAOW geeft aan uit te gaan van 100% reflecterende wanden. Omdat in deze situatie ook in de open tunnelbak een absorberende wandbekleding wordt toegepast, is in afwijking van de KAOW bij de modellering van de tunnelwanden uitgegaan van absorberende wanden.

3.5 Gebruikt kaartmateriaal omgeving

Voor het modelleren van de omgeving van de weg is gebruik gemaakt van het volgende kaartmateriaal:

- Top10-vector kaarten, gebruikt voor de ligging van de bodemgebieden en de ligging van de geluidgevoelige objecten;
- GBKN gemeente Amsterdam;
- Basis Administratie Gebouwen (BAG) <http://bagviewer.geodan.nl/>;
- Luchtfoto's (Google Maps / Bing Maps).

De gegevens vanaf het kaartmateriaal zijn aangevuld met waarnemingen ter plaatse in de periode september - december 2013.

3.6

Nieuwe ontwikkelingen

Behalve met bestaande bebouwing moet in bepaalde gevallen (ontwikkelingen die in vastgestelde bestemmingsplannen of een omgevingsvergunning mogelijk worden gemaakt) ook rekening worden gehouden met nog niet gerealiseerde geluidgevoelige objecten en andere toekomstige ontwikkelingen. Voor dit onderzoek zijn in samenwerking met de gemeenten Amsterdam (voor Zuidas Flanken in samenwerking met de Dienst Zuidas en daarbuiten in samenwerking met de stadsdelen), Amstelveen, Ouderamstel en Diemen de ruimtelijke ontwikkelingen geïnventariseerd. Daarnaast is www.ruimtelijkeplannen.nl digitaal geraadpleegd.

In het geluidonderzoek worden de bestaande geluidgevoelige en niet geluidgevoelige objecten als fysieke afscherming meegenomen in de geluidberekeningen en ter plaatse van de geluidgevoelige objecten wordt voor het bepalen van de wettelijke knelpunten de geluidbelasting op de gevels berekend. Voor de ontwikkelingen die in vastgestelde bestemmingsplannen of een omgevingsvergunning mogelijk worden gemaakt maar nog niet gerealiseerd zijn of nu in aanbouw, wordt in de berekeningen uitgegaan van de maximale ontwikkelingen die vastgestelde bestemmingsplannen of omgevingsvergunningen zijn toegestaan. Omdat in dat geval de ontwikkelingen nog niet gerealiseerd zijn en het daarmee niet vaststaat of en in welke vorm deze tot uitvoering komen, wordt geen rekening gehouden eventuele afscherming.

In het geluidmodel wordt de toegestane ontwikkeling meegenomen door het invoeren van rekenpunten (dus zonder afschermende nog niet gerealiseerde objecten) evenredig verdeeld binnen het bestemmingsplanvlak en de maximaal toe te staan bouwhoogte. Indien de ontwikkelingen in plannen zijn uitgedrukt in vierkante meters zijn deze omgerekend naar equivalenten (1 equivalent staat bij de afweging van maatregelen gelijk aan 1 woning) op basis van 125m² per equivalent.

Binnen de Zuidas Flanken wordt met de volgende toekomstige ontwikkelingen rekening gehouden.



Figuur 8. Ontwikkelingen in de flanken mogelijk op basis van vigerende ruimtelijke plannen

Tabel 4 Ontwikkelingen in de flanken mogelijk op basis van bestemmingsplannen of een omgevingsvergunning

Nr.	Locatie	Omschrijving	Geluidgevoelige objecten (equivalenten)
1	Rietveldacademie	bestaande school, o.b.v. bestemmingsplan uitbreiding mogelijk	181
2	British School	bestaande school, o.b.v. bestemmingsplan uitbreiding mogelijk	166
3	ROC	Uitgegaan van max. bestemmingsplan	167
4	Begraafplaats Buitenveldert	Bestemmingsplan staat 1 dienstwoning toe	1
5	Prinses Irene Parnas	Bestemmingsplan staat in bestaande gebouwen een kindertehuis toe + 1 geheel nieuwe woning	1 equivalent per 15m1 gevel + 1 nieuwe woning
6	huidige locatie AKZO & STIBBE	Bestemmingsplan staat 2 dienstwoningen toe	2
7	Rechtbank	Bestemmingsplan staat 2 dienstwoningen toe	2
8	Prinses Irene Strawinsky	Bestemmingsplan staat 1 dienstwoning toe	1
9	wonen kop Zuidas	Uitgegaan van max. bestemmingsplan	349 eenheden evenredig verdelen over vlak 9 t/m 12
10	wonen kop Zuidas	Uitgegaan van max. bestemmingsplan	349 eenheden evenredig verdelen over vlak 9 t/m 12
11	wonen kop Zuidas	Uitgegaan van max. bestemmingsplan	349 eenheden evenredig verdelen over vlak 9 t/m 12
12	wonen kop Zuidas	Uitgegaan van max. bestemmingsplan	349 eenheden evenredig verdelen over vlak 9 t/m 12
13	Wonen kavel H4/H5 voormalige ROC kop Zuidas	Woningbouw, start realisatie 2014	75
14	broedplaats 'Oldskool'	bestaand object met onderwijs bestemming en nog niet gesloopt	Bestaande school handhaven
15	Studentenhuisvesting	Tijdelijke studentenhuisvesting, in aanbouw	820
16	IKC (school en kinderdagverblijf)	School en kinderdagverblijf, in aanbouw	1 equivalent per 15m1 gevel
17	woontoren 'Op Zuid'	wonen, in aanbouw	46
18	AM wonen kavel 11	Woningbouw, start realisatie 2014	94
19	AM wonen kavel 12	Woningbouw, start realisatie 2014	103
20	wonen 'Royaal Zuid' kavel 9	Woningbouw, start realisatie 2014	58
21	wonen 'Royaal Zuid' kavel 10	Uitgegaan van max. bestemmingsplan	214
22	wonen G&S kavel 14	wonen, in aanbouw	127
23	wonen kavel 13	Uitgegaan van max. bestemmingsplan	68
24	wonen kavel 15	Uitgegaan van max. bestemmingsplan	72
25	wonen kavel 2b	Uitgegaan van max. bestemmingsplan	125
26	Kavel 1B	Uitgegaan van max. bestemmingsplan	69
27	wonen kavel 4	Uitgegaan van max. bestemmingsplan	286
28	wonen kennis-kwartier noord kavel 1	Uitgegaan van max. bestemmingsplan	800

Nr.	Locatie	Omschrijving	Geluidgevoelige objecten (equivalenten)
29	bestemmingsplan Schoolwerktuinen	Uitgegaan van max. bestemmingsplan	856
30	bestemming onderwijs	Uitgegaan van max. bestemmingsplan	118
31	NU.VU	Onderwijs, nu in aanbouw	1 equivalent per 15m1 gevel
32	studentenwoningen	Uitgegaan van max. bestemmingsplan	530
33	O2 onderwijs	Onderwijs, in aanbouw	1 equivalent per 15m1 gevel
34	Imagine VuMC	Onderwijs, in aanbouw	1 equivalent per 15m1 gevel
35	kavel 4 VuMC	Bestaand + max uitbereiding o.b.v. bestemmingsplan	1315
36	Beethoven 2e fase	Uitgegaan van max. bestemmingsplan	261
37	Boelehoven	afgeleid van bestemmingsplan	421
38	Ravel I	afgeleid van bestemmingsplan	208
39	Ravel II	afgeleid van bestemmingsplan	1008
40	kavel 2A	woningen mogelijk o.b.v. bestemmingsplan	125
41	Kenniskwartier Zuid	Bestaand + max uitbereiding o.b.v. bestemmingsplan	760
42	Kavel 16	Kantoren in aanbouw + woningen mogelijk o.b.v. bestemmingsplan	128
43	kantoren en Townhouses kavel 1a	Uitgegaan van max. bestemmingsplan	6

Buiten de Zuidas Flanken is met de volgende toekomstige ontwikkelingen rekening gehouden:

Gemeente Amsterdam, stadsdeel Oost:

- Bestemmingsplan Amstelkwartier: in het deelgebied Amstelkwartier Binnendijks worden circa 1.100 woningen voorzien in fase 1 en 850 woningen in de tweede fase;
- Bestemmingsplan Zone A2 / Johan Muyskenweg: realisatie van circa 210 woningen;
- Bestemmingsplan Ronetteterrein: realisatie van 560 studentenwoningen en zes woonboten (maximaal 17 meter hoog);
- Bestemmingsplan Rivierenbuurt: President Kennedyplantsoen, transformatie kantoren naar circa 35 woningen (maximaal 13 meter hoog).

Gemeente Amsterdam, stadsdeel Zuid:

- Bestemmingsplan Stadion- en Beethovenbuurt: mogelijkheid tot realiseren van geluidgevoelige objecten met maatschappelijke functie. Wijzigingsbevoegdheid voor het transformeren van kantoorfunctie naar woonfunctie;
- Bestemmingsplan Stadionplein: realisatie 89 woningen (maximaal 24 meter hoog);
- Bestemmingsplan Olympisch Stadion e.o.: wijzigingsbevoegdheid van kantoren naar 673 woningen;
- Bestemmingsplan Schinkeleilanden: realisatie 3 woningen (maximaal 7 meter hoog);

- Bestemmingsplan Schinkel - Aalsmeerplein e.o.: realisatie 150 woningen (maximaal 19 meter hoog) op basis van wijzigings- of uitwerkingsbevoegdheid;
- Bestemmingsplan Hoofddorpplein- en Schinkelbuurt: realisatie circa 600 woningen door opvulling vrijgekomen ruimte vanwege nieuwbouw van scholen;
- Bestemmingsplan Havenstraatterein: realisatie maximaal 500 woningen (maximaal 23 meter hoog), wijzigingsbevoegdheid voor het omzetten van bedrijfsfunctie naar woonfunctie;
- Bestemmingsplan Jachthavenweg e.o.: wijzigingsbevoegdheid voor het omzetten van bedrijfsfunctie naar woonfunctie;
- Bestemmingsplan VU medisch centrum: mogelijkheid tot uitbreiding van het VuMC met objecten onderwijs en gezondheidszorg;
- Bestemmingsplan Buitenveldert: wijzigingsbevoegdheid voor het toekennen van geluidgevoelige objecten aan bestaande bedrijfsbestemming;
- Bestemmingsplan Zuidstrook: mogelijkheid tot realisatie van onderwijsobjecten;
- Bestemmingsplan Fred Roeskestraat: mogelijkheid tot realisatie van dienstwoningen.

Gemeente Amsterdam, stadsdeel Nieuw West:

- Bestemmingsplan Nieuwe Meer e.o.: realisatie van 555 woningen tot een hoogte van 9m;
- Bestemmingsplan Lelylaan e.o. (buiten projectgrens): realisatie van woningen, school en kinderdagverblijf, tot een hoogte van 43 meter;
- Bestemmingsplan Delflandplein - Staalplein (buiten projectgrens): realisatie van 2.875 woningen tot een hoogte van 80 meter.

Gemeente Ouderamstel:

- Bestemmingsplan Dorpshart Duivendrecht: realisatie van 262 woningen en zorgeenheden tot 16m hoogte.

3.7

Bestemmingsplan Olympisch stadion e.o.

De kantoorgebouwen Tripolis, Sporthallen Zuid en het Frans Otten Stadion liggen net buiten de Zuidas flanken dicht langs de A10. Volgens het vigerende bestemmingsplan zijn in deze bestaande gebouwen ook maatschappelijke functies toegestaan waarbij een aantal functies is aan te merken als geluidgevoelig. Omdat deze gebouwen dicht langs de A10 liggen en bepalend kunnen zijn voor het bepalen van doelmatige maatregelen worden deze hier uitgelicht.

Voor de betreffende panden is in het bestemmingsplan een bepaling opgenomen dat nieuwe geluidgevoelige functies niet mogelijk zijn, tenzij een 'dove' gevel (een 'dove' gevel is een gevel zonder te openen delen of een gevel waar alleen bij uitzonering te openen geveldelen aanwezig zijn, mits deze niet direct grenzen aan een geluidgevoelige ruimte) of vergelijkbare geluidwerende voorziening wordt gerealiseerd. De betreffende geveldelen zijn met een stippellijn weergegeven op Figuur 9 en Figuur 10. De objecten zijn meegenomen in het akoestische onderzoek als 'geluidgevoelig'. Ter plaatse van de geveldelen die niet zijn aangemerkt als 'doof uit te voeren' is de geluidbelasting berekend en getoetst of er al dan sprake is van een overschrijding van het Lden,GPP.

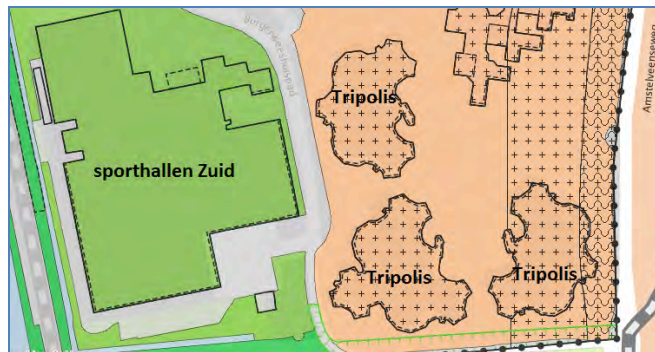

Figuur 9. Tripolis en sporthallen Zuid - dove gevels

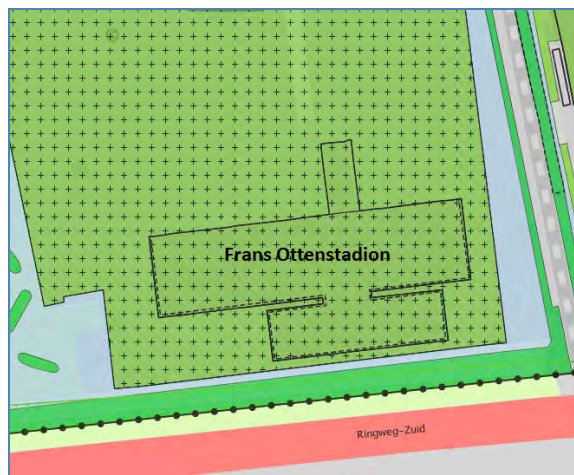

Figuur 10. Frans Ottenstadion - dove gevels

3.8

Bestemmingsplan Jachthavenweg

Het ING kantoor en enkele ten zuiden van de A10 gelegen kantoorpanden zijn opgenomen in het bestemmingsplan Jachthavenweg. In dit bestemmingsplan hebben deze objecten een enkelbestemming 'kantoor' gekregen, echter middels een wijzigingsbevoegdheid kan hiervan worden afgeweken en zijn geluidgevoelige functies mogelijk. Omdat deze gebouwen dicht langs de A10 liggen en bepalend kunnen zijn voor het bepalen van doelmatige maatregelen worden deze hier uitgelicht.

In het bestemmingsplan is aangegeven dat omzetting naar wonen of maatschappelijke dienstverlening (geluidgevoelig) mogelijk is onder een aantal voorwaarden. Indien er geen hogere grenswaarde kan worden vastgesteld (omdat de maximaal onthefbare waarde wordt overschreden) dienen er dove gevels of vergelijkbare geluidwerende voorzieningen te worden toegepast. In het bij het bestemmingsplan behorende akoestisch onderzoek (onderzoek van 9 augustus 2012, referentie 20120262-04) is aangegeven welke geveldelen dit betreft. Deze geveldelen zijn weergegeven op Figuur 11, Figuur 12 en Figuur 13. De objecten zijn meegenomen in het akoestische onderzoek als 'geluidgevoelig'. Ter plaatse van de geveldelen die niet zijn aangemerkt als 'doof uit te voeren' is de geluidbelasting berekend en getoetst of er al dan sprake is van een overschrijding van het $L_{den,GPP}$.



Figuur 11. Bestemmingsplan Jachthavenweg – ligging dove gevels



Figuur 12. Bestemmingsplan Jachthavenweg – ligging dove gevels

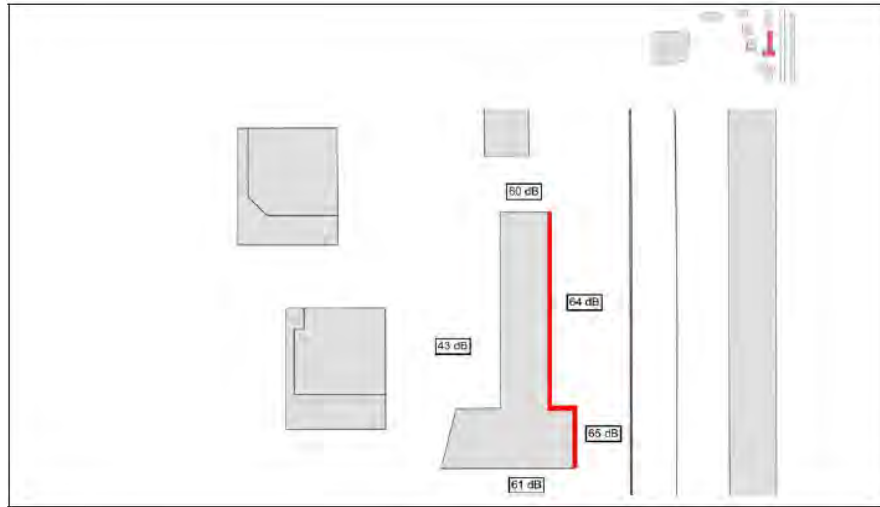

Figuur 13. Bestemmingsplan Jachthavenweg – ligging dove gevels

3.9 Bodemgebieden

In het rekenmodel is conform de uitgangspunten in het Deelrapport Algemeen rekening gehouden met de akoestische eigenschappen van de bodem.

3.10 Natura 2000, EHS, stiltegebieden, habitatgebied, en/of vogelrichtlijngebied

Binnen het invloedsgebied (3.000 m) van het project liggen geen Natura 2000-gebieden waarvoor het van belang is om de toekomstige geluidsgeluidbelasting te beoordelen. In het rekenmodel zijn dergelijke gebieden daarom niet opgenomen.

Er is geen sprake van doorsnijding of ruimtebeslag van EHS gebied. Het onderzoeken van de effecten op EHS gebied is daarom in het kader van het Ontwerp Tracébesluit niet verplicht en daarom niet opgenomen in dit geluidsgeluidonderzoek. In het natuuronderzoek behorende bij het projectMER is wel onderzoek verricht naar de geluideffecten op EHS gebieden (kwalitatief) en weidevogelgebieden (kwantitatief). De resultaten van de geluidberekeningen ten behoeve van de weidevogelleefgebieden zijn opgenomen in het deelrapport natuur en ecologie behorende bij het projectMER (PP 24-RP-01 Deelrapport natuur en ecologie).

3.11 Niet-geluidgevoelige objecten

Binnen het onderzoeksgebied is een aantal niet-geluidgevoelige objecten op korte afstand tot het project gelegen. Voor een deel van deze objecten is op grond van het bestemmingsplan een wijzigingsbevoegdheid van kracht, zodat deze objecten zijn meegenomen als zijnde een nog niet gerealiseerde geluidgevoelig object. In paragraaf 3.6 zijn de betreffende objecten beschreven.

In het rekenmodel is tevens een aantal niet geluidgevoelige objecten opgenomen. Een overzicht hiervan is opgenomen bijlage B. Hoewel de geluidbelasting ter plaatse van deze objecten niet moet worden getoetst aan het wettelijk kader, wordt deze om de volgende redenen toch inzichtelijk gemaakt:

- ter plaatse van begraafplaatsen en recreatiegebieden is de spraakverstaanbaarheid van belang;
- bestaande kantoorgebieden op korte afstand vanwege mogelijke achteruitgang van het leefklimaat in de gebouwen;
- bij hotels treedt mogelijk slaapverstoring op;
- ter plaatse van (dieren) trainingscentra vanwege verstoring van concentratie.

3.12

Figuren van het geluidmodel

Op kaartbladen in bijlage D is schematisch het geluidmodel aangegeven voor de toekomstige situatie met het project. In deze figuren zijn verder de gehanteerde rekenpunten weergegeven.

Ook is in deze figuren de ligging aangegeven van de geluidmaatregelen die in het Register zijn opgenomen. Met behulp van deze maatregelen is het $L_{den,GPP}$ op de relevante objecten berekend. Gelet op de leesbaarheid zijn de figuren op pagina vullend formaat in bijlage D weergegeven.

4 Geluidbelastingen

4.1 Onderzoeksgebied t.o.v. projectgrenzen

Als gevolg van de wijziging van de brongegevens tussen de projectgrenzen kan ook de geluidproductie op de referentiepunten buiten de projectgrenzen een verandering ondergaan. Met het geluidmodel Silence, dat ook wordt gebruikt voor de jaarlijkse nalevingsrapportages op basis van het Reken- en meetvoorschrift geluid 2012, bijlage V, is berekend of en tot hoe ver buiten de projectgrenzen de geluidproductieplafonds als gevolg van het project worden overschreden. Omdat vrijwel alle weggedelen binnen de projectgrenzen fysiek worden gewijzigd en dus 'op de schop' gaan is bij deze berekening in beginsel uitgegaan van enkellaags ZOAB. Enkellaags ZOAB is bij wet aangewezen als standaard akoestische kwaliteit van een rijksweg. Uit dit onderzoek blijkt, dat indien wordt uitgegaan van standaard akoestische kwaliteit (enkellaags ZOAB) GPP's overschreden worden tussen:

- km 24,0 op de A10 West;
- km 1,8 op de A4;
- km 12,2 op de A10 Oost;
- km 32,3 op de A2.

Gezien het stedelijk karakter van het gebied met de aanwezigheid van zeer veel geluidgevoelige objecten is op voorhand duidelijk dat in het kader van de afweging van doelmatigheid van maatregelen (zie paragraaf 5.2) een groot 'budget' beschikbaar zal zijn waarmee maatregelen kunnen worden getroffen. De toepassing van tweelaags ZOAB binnen het gehele projectgebied is met zekerheid doelmatig te noemen. Daarom is met het geluidmodel Silence tevens de geluidproductie in de genoemde variant getoetst aan de geluidproductieplafonds. In

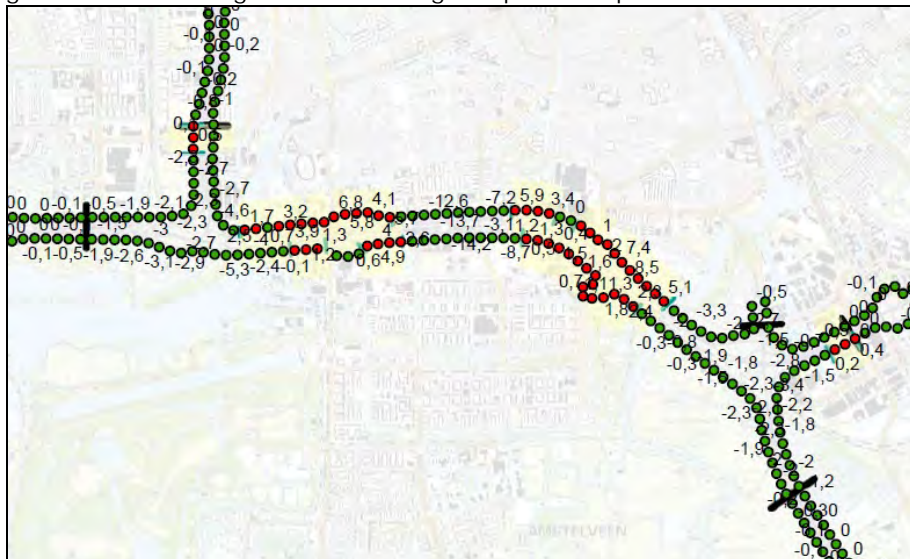

Figuur 14 is het gebied aangegeven waartussen de GPP's overschreden worden na toepassing van tweelaags ZOAB als doelmatige maatregel.

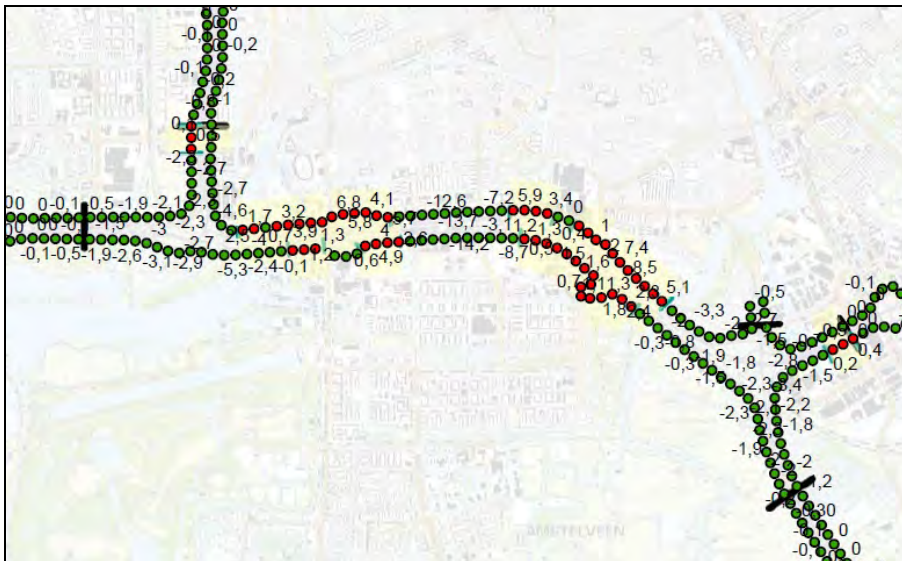

Figuur 14. Overzicht van het afbakening van het onderzoeksgebied op basis van de verwachte overschrijdingen van de GGP's als gevolg van het project met toepassing van tweelaags ZOAB

Op basis van het gebied waar sprake is van overschrijding van de geluidproductieplafonds dient een gedetailleerd akoestisch onderzoek te worden verricht. In dit geval zijn ook de gebieden tussen de referentiepunten waar sprake is van een overschrijding van het geluidproductieplafond meegenomen in het gedetailleerde akoestisch onderzoek. Hiertoe is besloten om te voorkomen dat er een versnipperd onderzoeksgebied ontstaat.

In de richting loodrecht op de weg wordt het onderzoeksgebied begrensd door de ligging van geluidgevoelige objecten met een toekomstige geluidbelasting zonder maatregelen (ook zonder eventueel al bestaande maatregelen) die meer bedraagt dan de voorkeurwaarde van 50 dB.

Normaliter wordt aan de hand van de 50 dB-contour op 7,5 meter hoogte zonder bebouwing (poldercontour) een inschatting gegeven van te onderzoeken gebied. Binnen de invloedssfeer van het project is echter sprake van een hoge dichtheid aan bebouwing, die bovendien grote hoogte kan bereiken. Met name ten noorden van de A10 Zuid is bestaat de gemiddelde bebouwing uit 5 bouwlagen. Ter indicatie is daarom de 50 dB-contour op 13,5 meter hoogte gegeven inclusief de tussengelegen bebouwing. Deze contour vormt een indicatie voor het maximale gebied waarbinnen het onderzoek dient plaats te vinden.

De te wijzigen rijkswegen zijn volgens bijlage 4 van het Besluit geluid milieubeheer niet aangemerkt als wegvak waar in het verleden een sterke toename van de geluidbelasting is opgetreden. Er is daarom geen sprake van saneringssituatie volgens artikel 11.57 onder c Wm.

Binnen het onderzoeksgebied liggen geen objecten die volgens artikel 11.57 onder a Wm zijn aan te merken als saneringsobject.

Volgens bijlage 2 van het Besluit geluid milieubeheer is er langs de A10 van knooppunt Watergraafsmeer tot knooppunt Amstel (km 11.0 - 15.2), A10 knooppunt Amstel (km 15.2 - 16.8), de A10 van knooppunt Amstel tot knooppunt Nieuwe Meer (km 16.0 - 20.9) en de A4 knooppunt Badhoevedorp tot knooppunt Nieuwe Meer (km 0.0 tot 4.0) geen sprake van en NoMo-knelpunten (artikel 11.57 onder b Wm). Langs de A10 west liggen mogelijk wel NoMo knelpunten.

4.3

Toets projecteffect

Nabij de geluidgevoelige objecten binnen het onderzoeksgebied is met het akoestisch model de geluidbelasting voor de toekomstige situatie met het project bepaald en getoetst aan de in paragraaf 4.2 beschreven toegestane geluidbelasting. In bijlage 1 zijn de berekeningsresultaten weergegeven tezamen met de toets aan de toegestane geluidbelasting. Deze tabellen zijn gegenereerd met de 'Swung-Database' van dBVision versie 0.9.8.

Met behulp van de database is een overzicht gemaakt van het aantal knelpunten in de uitgangssituatie, dat wil zeggen zonder toepassing van tweelaags ZOAB als wegdekverharding. In

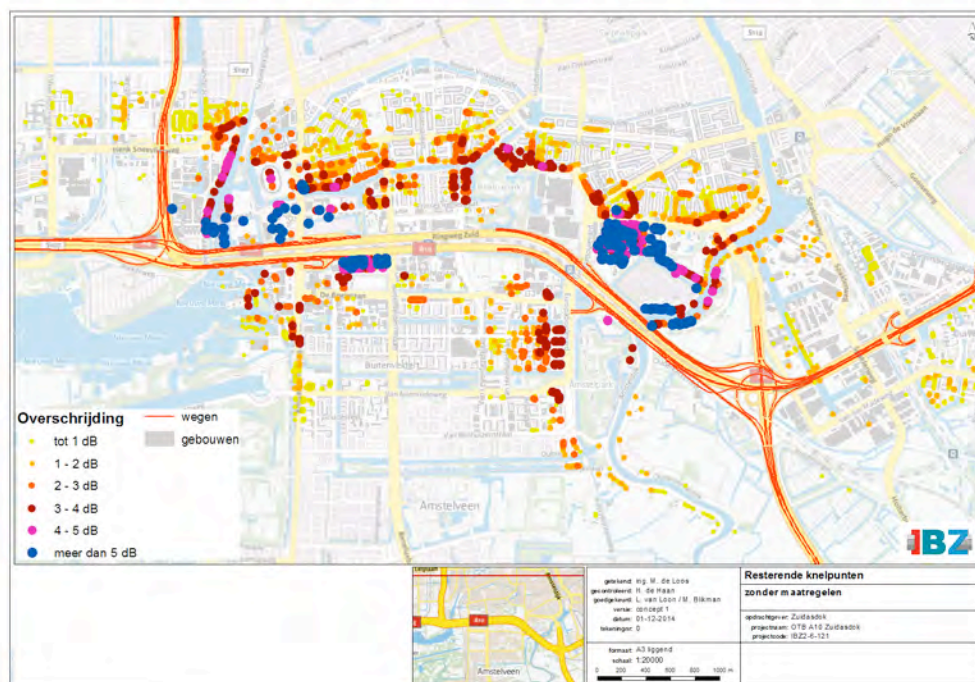

Figuur 16 is een overzicht gegeven van de ligging van de knelpunten en de mate van overschrijding van de grenswaarde. In tabel 5 is het aantal knelpunten weergegeven per gemeente.

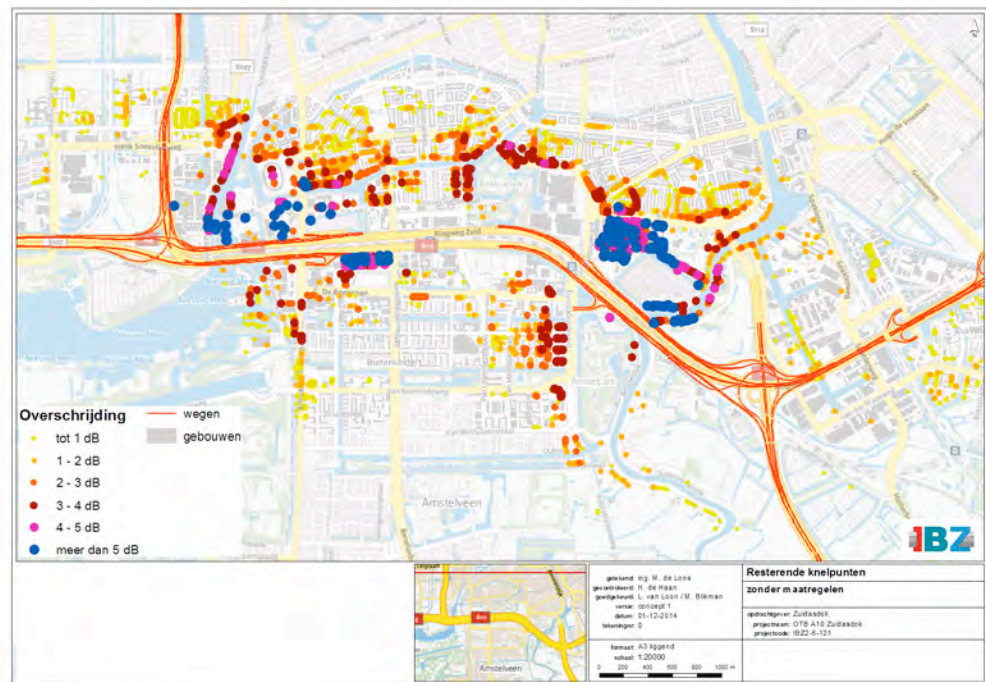

Figuur 16. Overzicht van de locatie knelpunten (zonder toepassing tweelaags ZOAB).

Tabel 5 Overzicht van het aantal knelpunten per gemeente

Gemeente	Totaal aantal knelpunten	Waarvan sanering		
		cat. A*	cat. B*	cat. C*
Amstelveen	40	0	0	0
Amsterdam	11.944	1	0	0
Ouderamstel	442	0	0	0
Totaal	12.426	1	0	0

- *) A. geluidbelasting bij volledige benutting van het geldende geluidproductieplafond ligt boven de maximumwaarde van 65 dB;
 B. object ligt langs wegvak(ken) waar in het verleden een ongewenst sterke groei van de geluidbelasting is opgetreden en waarvan de geluidbelasting bij volledige benutting van het geldende geluidproductieplafond boven 55 dB ligt;
 C. object is al onder de (voormalige) Wet geluidhinder voor sanering aangemeld, maar tot nu toe is hiervoor nog geen saneringsplan vastgesteld, en de geluidbelasting bij volledige benutting van het geldende geluidproductieplafond ligt hoger dan 60 dB.

De overschrijding ten opzichte van het geluidplafond kan worden verklaard aan de hand van vier punten:

- een toename van de intensiteit van circa 200.000 naar 290.000 motorvoertuigen per etmaal;
- toepassing van enkellaags ZOAB, waar in het register sprake is van de toepassing van tweelaags ZOAB op grond van het recente wegaanpassingsbesluit;

- verwijderen van de bestaande geluidschermen aan de noordzijde langs de A10 Zuid vanwege de verbreding van het wegprofiel;
- verbreding van de rijksweg waardoor de nieuwe parallelbanen dicht op de naastgelegen bebouwing komen te liggen.

Wanneer tweelaags ZOAB wordt toegepast als doelmatige bronmaatregel (zie paragraaf 5.2) neemt het aantal knelpunten sterk af. In

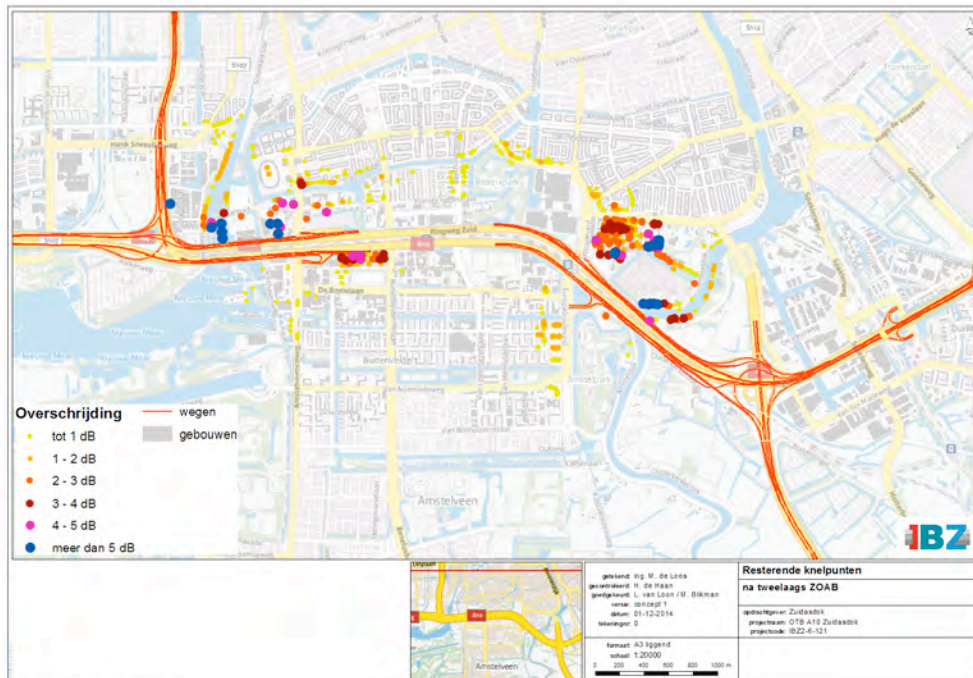

figuur 17 en tabel 6 is een overzicht gegeven van de resterende knelpunten.



Figuur 17. Overzicht van de locatie knelpunten (na toepassing tweelaags ZOAB).

Tabel 6 Overzicht van het aantal knelpunten per gemeente

Gemeente	Totaal aantal knelpunten	Waarvan sanering		
		cat. A*	cat. B*	cat. C*
Amstelveen	0	0	0	0
Amsterdam	2.581	1	0	0
Ouderamstel	0	0	0	0
Totaal	2.581	1	0	0

Uit

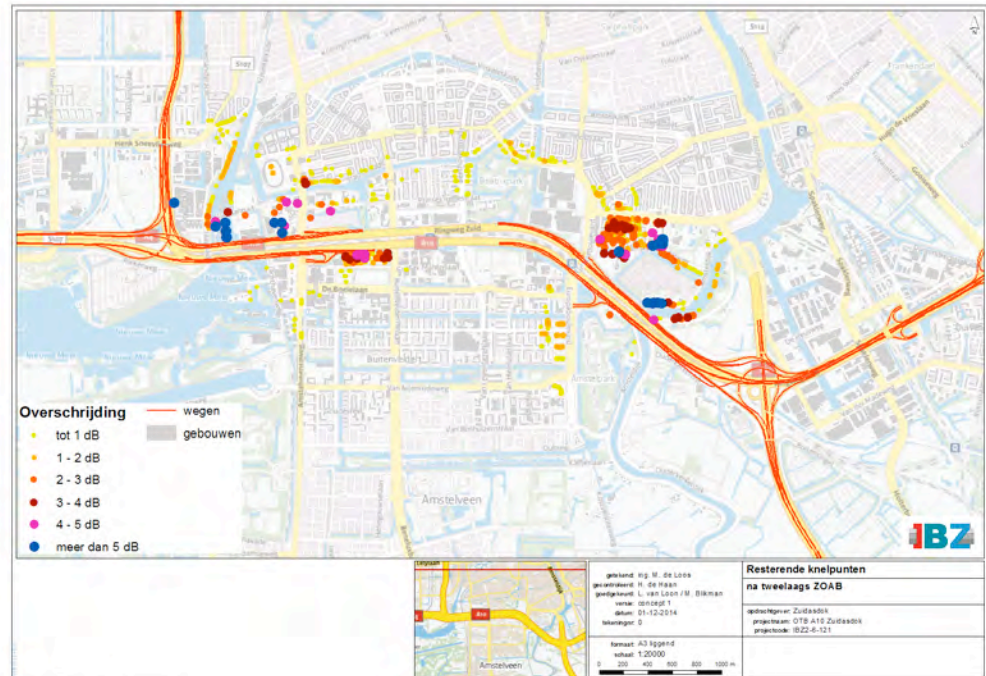

figuur 17 blijkt, dat de grootste overschrijdingen globaal zijn te clusteren in de volgende gebieden:

- woonboten Schinkel;
- omgeving aansluiting S108 en Kenniskwartier Noord;
- kop Zuidas;
 woningen en woonboten aan de Amstel.

Daarnaast resteert aan de A10 West nog één saneringswoning over waarvoor maatregelen moeten worden afgewogen.

In het volgende hoofdstuk is het onderzoek beschreven naar de doelmatigheid van maatregelen om de toekomstige geluidbelasting op geluidgevoelige objecten binnen het onderzoeksgebied te beperken tot de toetswaarde. Deze afweging vindt plaats aan de hand van het wettelijke doelmatigheids criterium (DMC).

5 Afweging doelmatige geluidmaatregelen

5.1 Inleiding afweging doelmatige geluidmaatregelen

Doelmatigheidstoets

Conform het doelmatigheids criterium vindt de doelmatigheidsafweging per locatie plaats waarvoor een maatregel moet worden afgewogen. Dit zijn de geluidknelpunten (woningen en andere geluidgevoelige objecten).

Wanneer dergelijke knelpunten voldoende in elkaars nabijheid liggen om van één aaneengesloten maatregel voordeel te kunnen hebben, worden deze objecten samengenomen in een "cluster". De doelmatigheidsafweging vindt vervolgens plaats voor dat cluster.

Clustervorming: "2D"

Bij het vormen van clusters is als algemeen uitgangspunt gehanteerd dat wanneer een minimaal noodzakelijke maatregel, die bedoeld is voor een naastgelegen knelpunt, doorloopt tot ten minste de loodlijn vanaf de weg tot aan 'de voordeur' van een ander knelpunt, dit andere knelpunt tot hetzelfde cluster behoort voor de afweging van die maatregel. Voor de akoestisch minimaal benodigde maatregellengte wordt hierbij in eerste instantie uitgegaan van een maatregellengte die twee maal de loodrechte afstand van het knelpunt tot aan de weg bedraagt (afgekort: 2D, waarbij D de loodrechte afstand van het knelpunt tot de weg is). Zodoende worden twee knelpunten in beginsel tot hetzelfde cluster gerekend wanneer hun zogenaamde 1D-'zichthoeken' elkaar overlappen.

Optimale maatregellengte voor een cluster: "4D"

Vervolgens wordt voor het gehele cluster de akoestisch optimale maatregellengte bepaald door uit te gaan van een maatregellengte die zich vanaf loodlijnen tot aan de weg vanaf de buitenste knelpunten in het cluster uitstrekt tot een lengte van twee maal de loodrechte afstand van de buitenste knelpunt tot aan de weg. Voor de buitenste knelpunten wordt zodoende uitgegaan van een maatregellengte die vier maal de loodrechte afstand tot de weg bedraagt (afgekort: 4D, waarbij D de loodrechte afstand van het knelpunt tot de weg is). Alle geluidgevoelige objecten die zich 'achter' (in geval van een afschermbare maatregel) of 'aan weerszijden' (in geval van een bronmaatregel) van deze maatregellengte bevinden, worden vervolgens in de doelmatigheidsafweging van de maatregel betrokken. Het maximaal beschikbare budget aan reductiepunten is bepaald door de bijdragen van deze geluidgevoelige objecten.

Opgemerkt wordt dat zodoende ook woningen kunnen bijdragen aan de beschikbare reductiepunten voor een maatregel, die buiten het onderzoeksgebied vallen voor de toetsing aan de wettelijke normen.

Overlappende maatregellengtes

Wanneer twee clusters elkaar net niet overlappen, maar de akoestisch optimale maatregellengtes voor die clusters wel, worden de geluidgevoelige objecten die in het 'overlappend gebied' liggen in de doelmatigheidsafwegingen voor beide clusters betrokken. Omdat de meest doelmatige maatregel bestaat uit de grootste gemene deler van de afzonderlijke maatregelen voor beide clusters (en niet uit een 'optelsom' van beide maatregelen), leidt dit niet tot 'dubbeltelling' van deze objecten.

Maatwerk

Afhankelijk van de precieze situatie kan het nodig zijn van deze algemene uitgangspunten af te wijken. Met name waar dat voor de clustering het geval is, is dat in het vervolg van dit hoofdstuk telkens aangegeven.

De optimale maatregellengte kan in veel gevallen kleiner zijn dan "4D". Daarom worden voor veel clusters vaak (ook) kortere maatregellengtes dan 4D op doelmatigheid getoetst. De lengte 4D wordt vooral gehanteerd voor de (initiële) bepaling van de geluidgevoelige objecten die in de doelmatigheidsafweging moeten worden betrokken. Wanneer vervolgens in de optimalisatieslagen van het ontwerpproces met kleinere maatregellengtes wordt gewerkt, hoeft dat niet direct aanleiding te zijn om ook de clustering aan te passen.

Eerst bronmaatregel afwegen, indien mogelijk

Per cluster wordt in eerste instantie altijd een bronmaatregel afgewogen (indien mogelijk). Wanneer daarmee nog niet bij alle geluidgevoelige objecten binnen het cluster aan grenswaarde kan worden voldaan, is aanvullend op, of in plaats van een bronmaatregel ook naar een afschermingsmaatregel gekeken.

Aanpassing clustering voor afschermende maatregelen

Omdat het effect van afscherming maar aan één zijde van de rijksweg optreedt (m.u.v. tussenbermschermen) terwijl een bronmaatregel naar twee zijden van de weg werkt, kan het nodig zijn om voor een (aanvullende) afschermingsmaatregel een nieuw cluster af te bakenen. Ook wanneer er na het treffen van een doelmatige bronmaatregel nog maar weinig 'probleemgevallen' restereren waarvoor een aanvullende afschermende maatregel moet worden afgewogen kan het noodzakelijk zijn het oorspronkelijke cluster in te perken tot de resterende knelpunten.

Meerdere maatregelvarianten beoordelen

Zodoende zijn voor de verschillende locaties binnen het onderzoeksgebied waarvoor maatregelen moeten worden afgewogen meestal meerdere maatregelvarianten onderzocht, aan de hand van een soms wisselende clusterindeling.

Soms is het niet nodig om de geluidbelastingen van elke maatregelvariant gedetailleerd te berekenen. Wanneer bijvoorbeeld op een locatie onvoldoende budget aan reductiepunten beschikbaar is om een maatregel te treffen die voor het behalen van een zinvolle reductie minimaal nodig is, is op voorhand duidelijk dat zo'n maatregel niet doelmatig is en hoeven de effecten ervan niet zonder meer berekend te worden.

Wanneer meerdere (combinaties van) maatregelen doelmatig zijn, is de maatregel(combinatie) die de meeste geluidreductie bewerkstelligt de maatregel die in beginsel wordt geadviseerd (er kunnen andere redenen dan (financiële) doelmatigheid zijn om uiteindelijk een andere maatregel te adviseren, die worden dan in het Hoofdrapport behandeld).

5.2 Afweging doelmatige bronmaatregelen
In

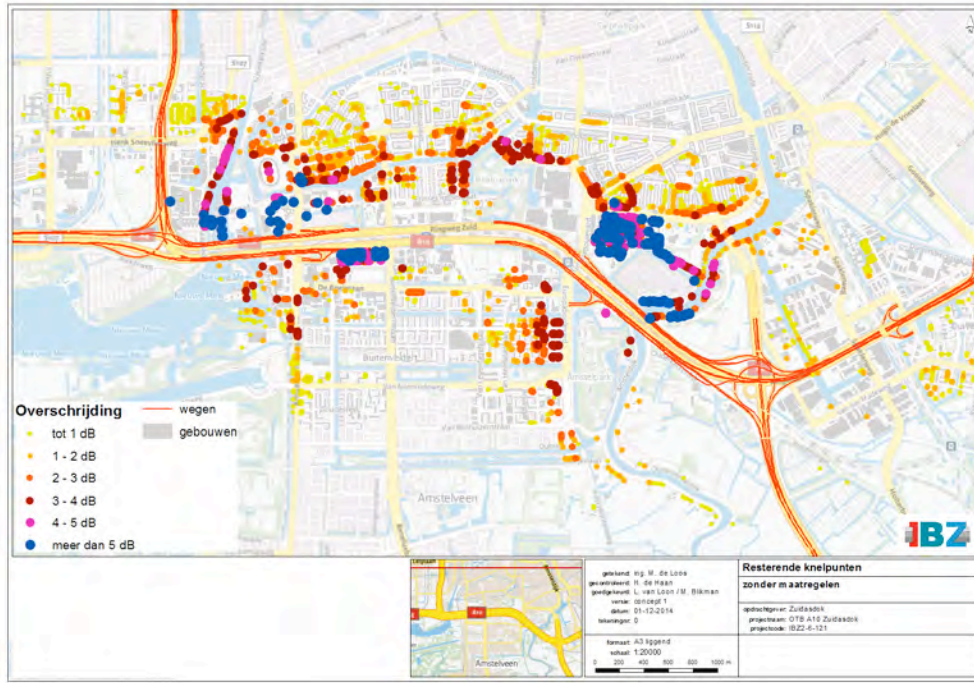

figuur 18 is de ligging van de knelpunten weergegeven. Uit deze figuur kan worden beargumenteerd dat alle knelpunten voor de afweging van de doelmatige bronmaatregelen binnen hetzelfde cluster liggen. Er is zo'n massale overlap van '1D-zichthoeken' dat deze in de figuur niet is ingetekend.

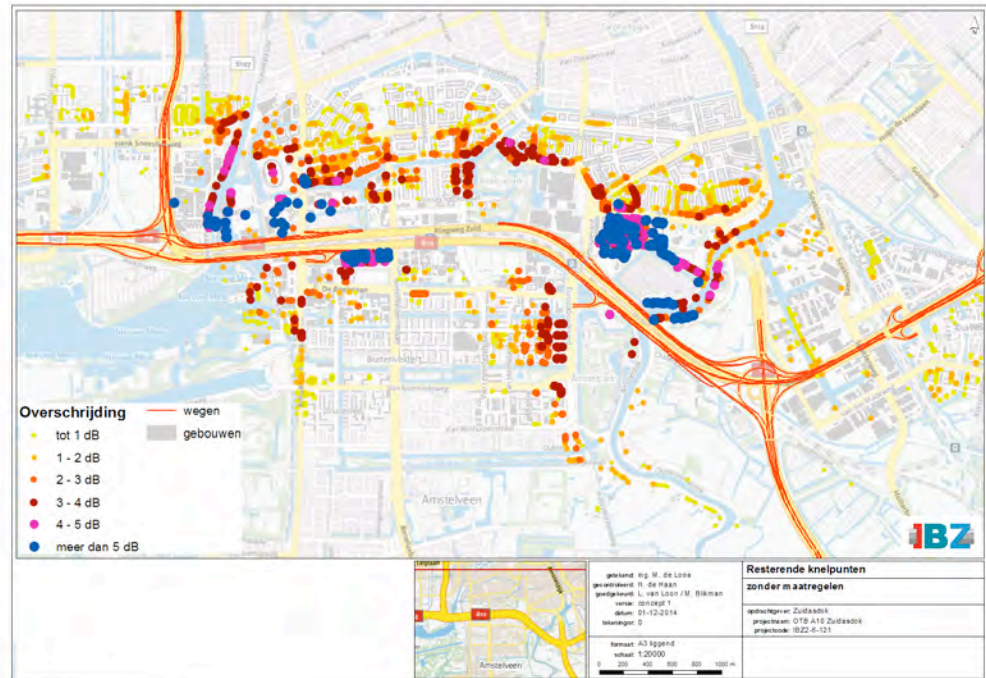

Figuur 18. Overzicht van de locatie knelpunten (zonder bronmaatregelen).

Het maximaal beschikbare aantal reductiepunten voor het gehele onderzoeksgebied bedraagt circa 73 miljoen, gebaseerd op de toekomstige geluidbelastingen in de situatie zonder maatregelen. Uitgaand van een gemiddeld wegprofiel van 2+4+4+2 rijstroken kan met dit budget over een lengte van meer dan 940 km tweelaags ZOAB worden aangebracht.

Toepassing van tweelaags ZOAB binnen het gehele projectgebied resulteert in een afname van 9.845 knelpunten. Dat houdt in dat deze maatregelvariant op grond van hoofdregel 1 doelmatig zou kunnen zijn, mits ook wordt voldaan aan de overige regels van het doelmatigheidscriterium.

Het totaal aantal maatregelpunten voor de toepassing van tweelaags ZOAB bedraagt circa 693.000 en is daarmee ruim kleiner dan het beschikbaar aantal reductiepunten. Ook aan hoofdregel 2 van het doelmatigheidscriterium wordt voldaan.

Er is hier geen sprake van zeer grote dichtheidsverschillen binnen het onderhavige cluster. Er is daarom geen aanleiding om nader te onderzoeken of het inkorten aan de randen van de doelmatige tweelaags ZOAB maatregel op grond van regel 3 van het doelmatigheidscriterium noodzakelijk is.

Samenvatting

Ter hoogte van het gehele projectgebied is de bronmaatregel tweelaags ZOAB als doelmatig beoordeeld. Toepassing van tweelaags ZOAB binnen het gehele projectgebied resulteert in een afname van 9.845 knelpunten. Aan weerszijden van de A10 resteren na toepassing van deze bronmaatregel nog knelpunten. In paragraaf 5.3 zijn daarom aanvullende schermmaatregelen afgewogen.

5.3 Afweging doelmatige afscherpende maatregelen langs de A10 Zuid In

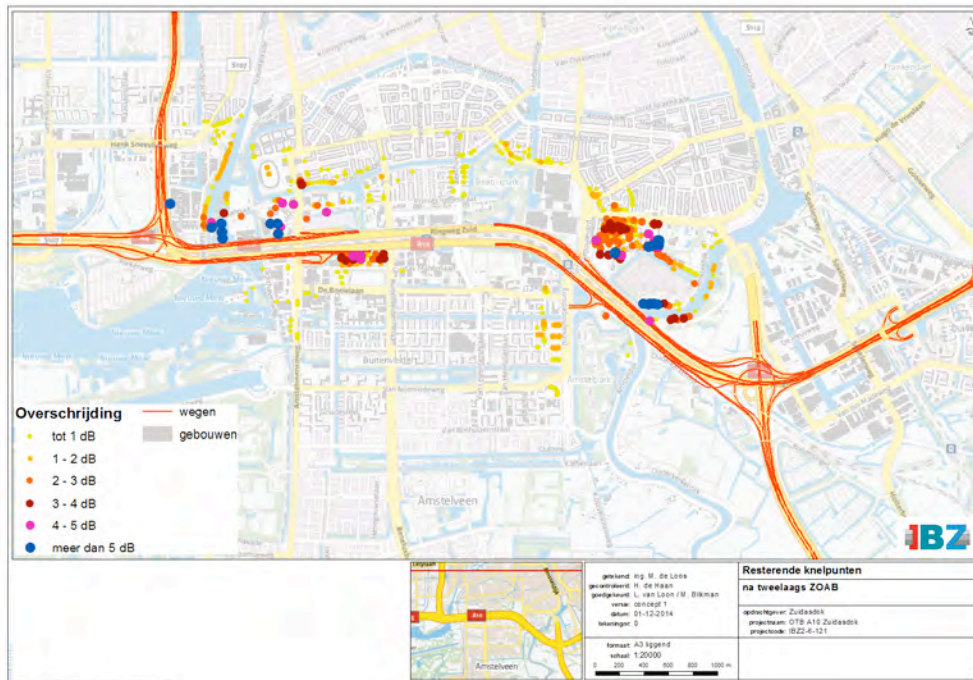

figuur 19 zijn de knelpunten weergegeven die resteren na de toepassing van tweelaags ZOAB binnen het gehele onderzoeksgebied. De knelpunten zijn gelegen tussen knooppunten De Nieuwe Meer en Amstel.



Figuur 19. Overzicht van de locatie knelpunten (na toepassing tweelaags ZOAB).

In de volgende deelparagrafen zal per cluster het onderzoek naar de doelmatigheid van overdrachtsmaatregelen worden beschreven. Voor de afweging van overdrachtsmaatregelen zijn vijf clusters gedefinieerd, te weten:

- cluster 1: ten oosten van de A10 West, ten noorden van de A10 Zuid;
- cluster 2: ten noorden van de A10 Zuid en ten westen van de A2/S110 en Amstel;
- cluster 3: ten zuiden van de A10 Zuid en ten westen van de A2;
- cluster 4: ten zuiden van de A10 Zuid en ten zuidwesten van knooppunt De Nieuwe Meer;
- cluster 5: ter plaatse van de saneringswoningen ten oosten van de A10 west.

In figuur 20 zijn de clusters weergegeven.



Figuur 20. Indeling in clusters

Er is onderscheid gemaakt in clusters gelegen aan weerszijden van de weg (A10 zuid). Ter hoogte van het midden van de tunnel is een scheiding in clusters aangebracht. Hoewel een overdrachtsmaatregel aan één zijde van de tunnel mogelijk een effect op knelpunten aan de andere zijde van de tunnel heeft, zal dit effect verwaarloosbaar zijn ten opzichte van een overdrachtsmaatregel aan de 'eigen zijde' van de tunnel.

Daarnaast is er nog sprake van één niet-afgehandelde saneringswoning langs de A10 West. Deze zal in een afzonderlijke paragraaf worden behandeld.

5.3.1 Afweging van afscherpende maatregelen voor cluster 1
 In dit cluster liggen 325 geluidgevoelige objecten (zie

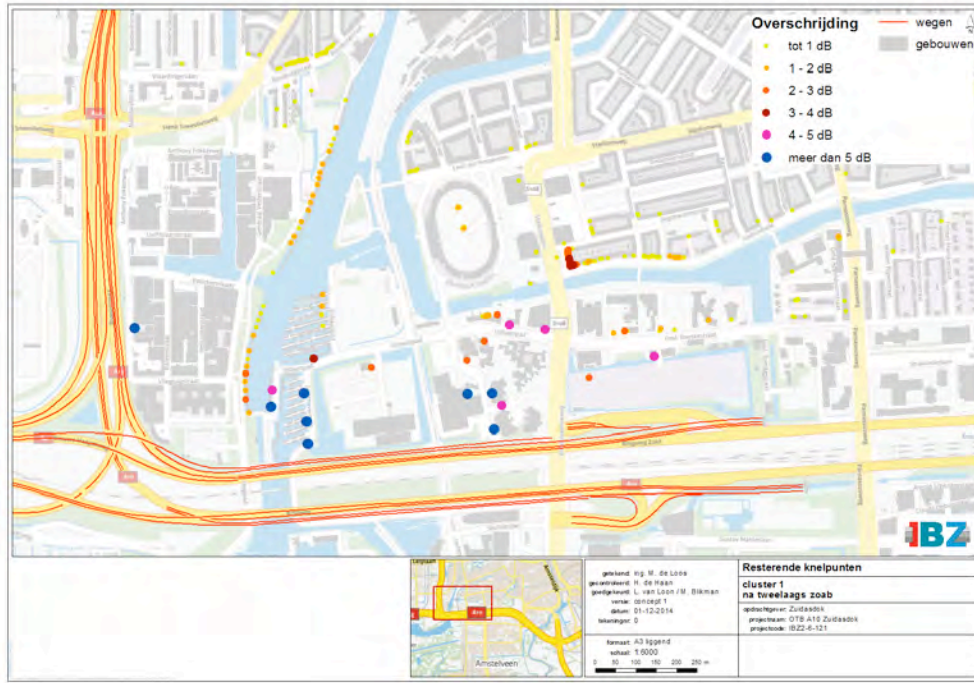

Figuur 21) waar de toetswaarde nog wordt overschreden wanneer de doelmatige bronmaatregel wordt getroffen.

Budget aan reductiepunten

Het maximaal beschikbare aantal reductiepunten voor de 325 genoemde knelpunten bedraagt 9.989.200.

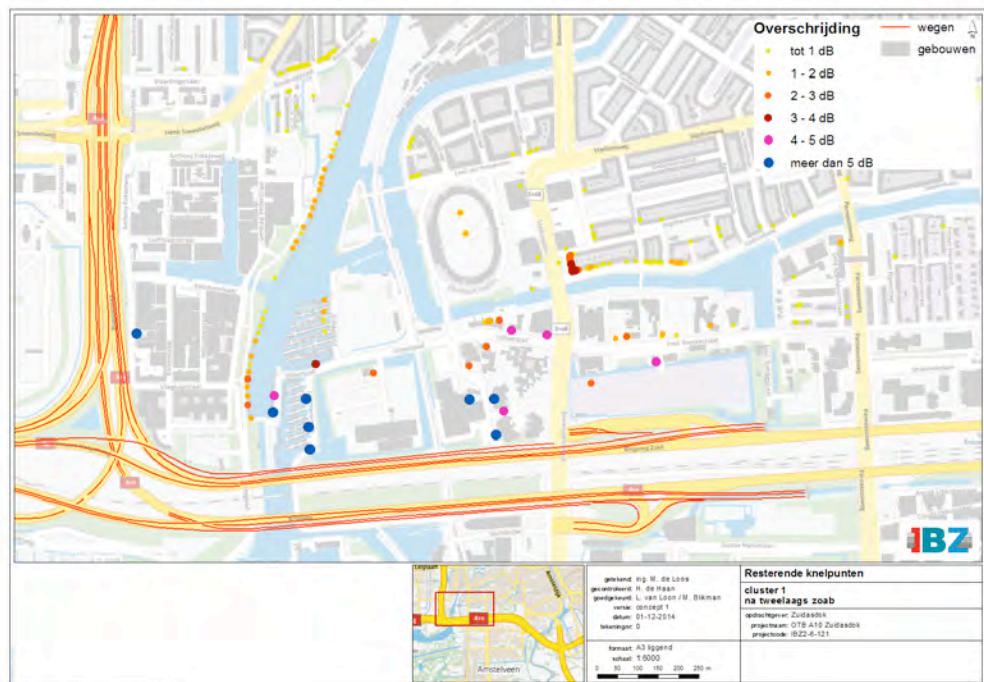

Figuur 21. Resterende knelpunten in cluster 1 na het toepassen van doelmatige bronmaatregelen

Het totaal van de maatregelpunten voor het doelmatige tweelaags ZOAB-maatregel die ten laste moet komen van cluster 1 bedraagt 138.600 (63.000 m² tweelaags ZOAB * 2,2 maatregelpunt per m² = 138.600). Bij de verrekening van de tweelaags ZOAB maatregel is rekening gehouden met het cluster 4 aan de zuidzijde van de A10. Omdat zowel cluster 1 als cluster 4 voldoende reductiepunten genereren zijn de kosten op basis van 50/50% verdeeld.

Het maximaal beschikbare budget voor cluster 1 bedraagt 9.989.200 reductiepunten, dus wanneer de doelmatige tweelaags ZOAB maatregel wordt getroffen zijn maximaal nog (9.989.200 - 138.600 =) 9.850.600 reductiepunten beschikbaar voor aanvullende afscherming.

Onderzochte combinaties van bron- en schermmaatregelen

Er is onderzocht of een aanvullende schermmaatregel doelmatig is. Er zijn na toepassing van tweelaags ZOAB nog 9.850.600 reductiepunten beschikbaar.

Hiermee kunnen vrijwel oneindig lange en hoge schermen mee bekostigd worden, zoals een scherm van 4 m hoog en ruim 45 km lang. Omdat vrijwel elke schermmaatregel theoretisch te bekostigen is en het beschikbare aantal reductiepunten niet de beperkende factor is, zijn een aantal schermoplossingen onderzocht waarmee de knelpunten geheel of zoveel mogelijk worden weggenomen.

In onderstaande figuren zijn deze onderzochte mogelijkheden weergegeven.

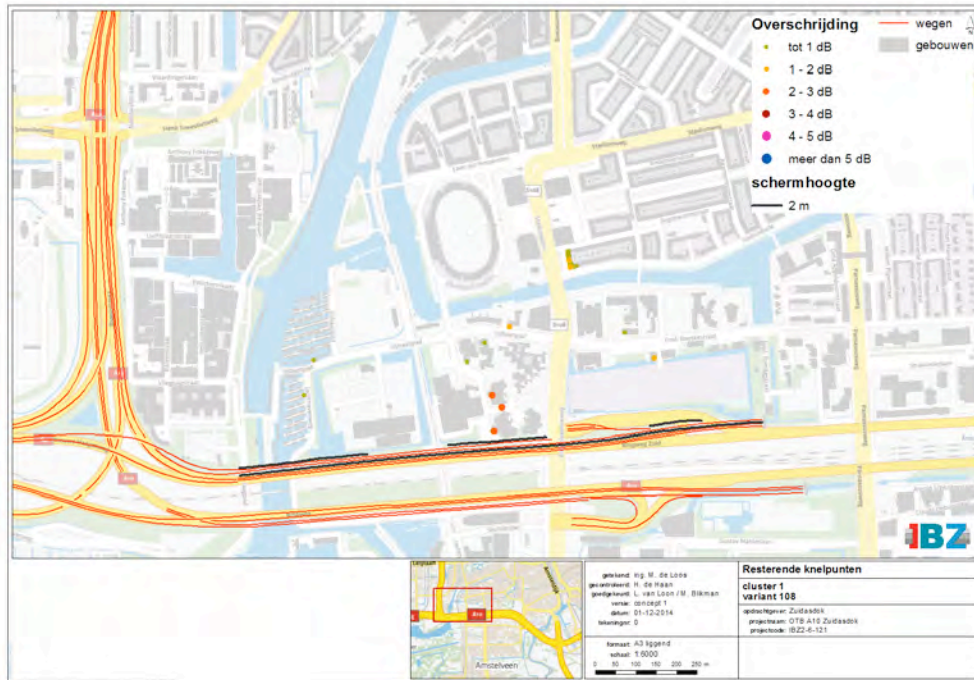

Figuur 22. Globale ligging in cluster 1 van schermvariant 108 combinatie met tweelaags ZOAB

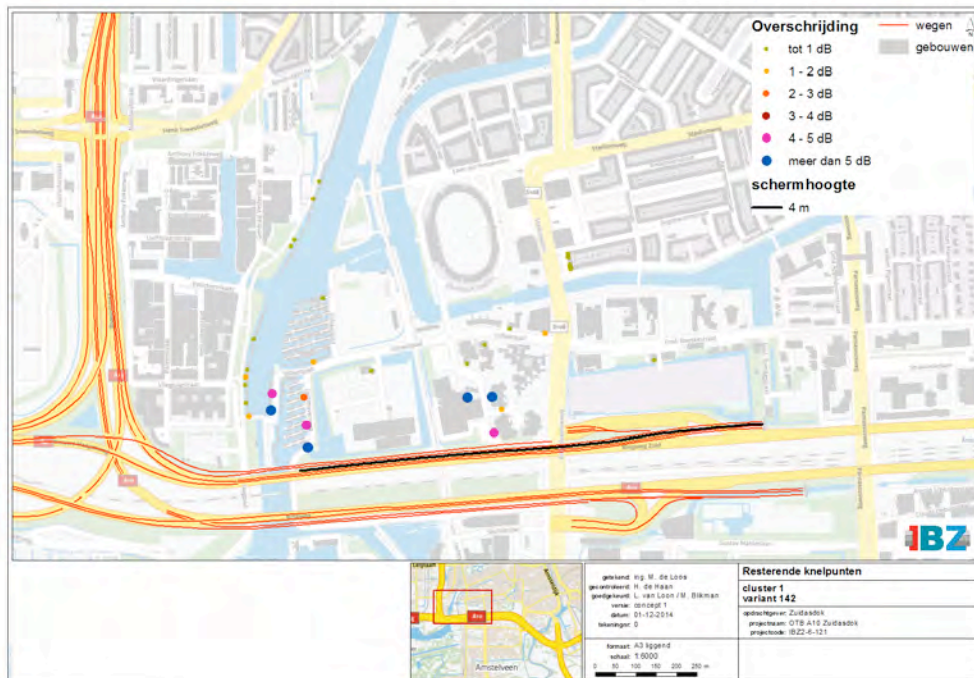

Figuur 23. Globale ligging in cluster 1 van schermvariant 142 combinatie met tweelaags ZOAB

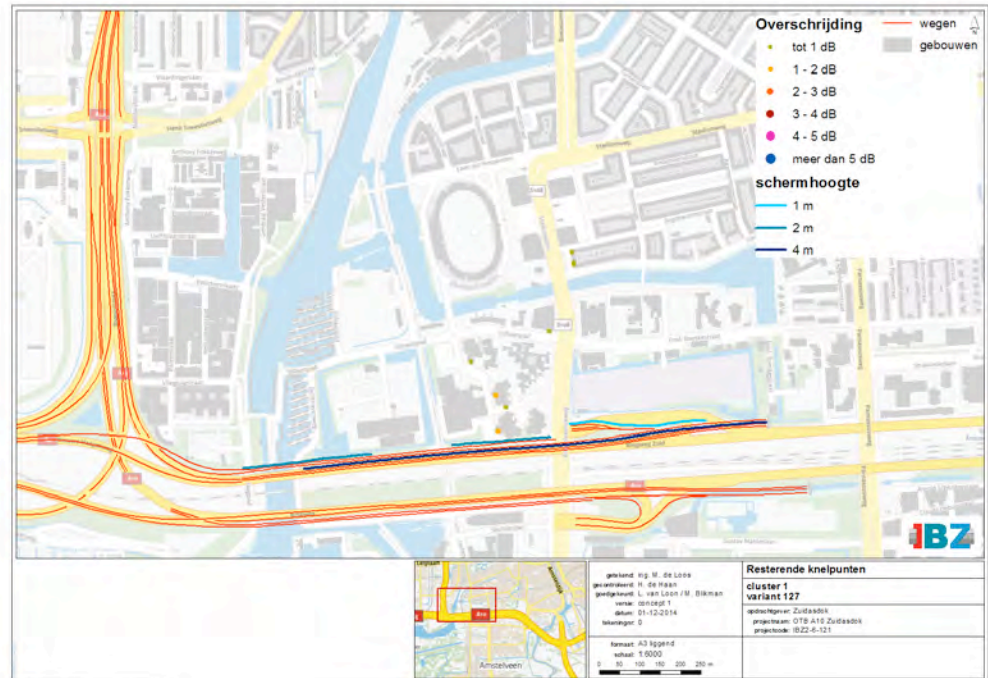

Figuur 24. Globale ligging in cluster 1 van schermvariant 127 combinatie met tweelaags ZOAB

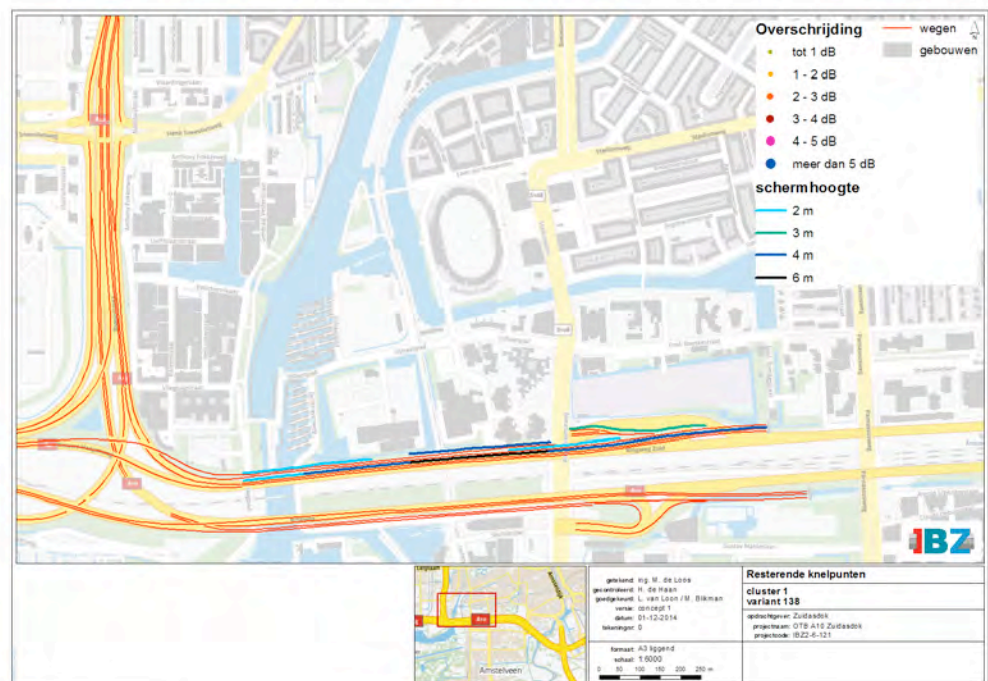

Figuur 25. Globale ligging in cluster 1 van schermvariant 138 combinatie met tweelaags ZOAB

Tabel 7 Doorgerekende combinaties van bron en schermmaatregelen en bijbehorende maatregelpunten

Maatregelvariant	Stiller wegdek		Afscherpende maatregelen			Totaal aantal maatregelpunten
	Soort wegdek	Maatregelpunten	Soort afscherming	Hoogte en lengte (m)	Maatregelpunten	
108	2LZOAB	138.600	schermen	zijbermscherm 2*315 middenbermscherm 2*1290	208.185	346.785
142	2LZOAB	138.600	schermen	middenbermscherm 4*1140	235.980	374.580
127	2LZOAB	138.600	schermen	zijbermscherm 1*330 zijbermscherm 2*315 middenbermscherm 4*1140	305.085	443.685
138	2LZOAB	138.600	schermen	zijbermscherm 2*315 zijbermscherm 3*330 zijbermscherm 4*350 middenbermscherm 2*150 middenbermscherm 4*260 middenbermscherm 6*340	445.655	584.255

Toets Hoofdregel 1

Als eerste is getoetst of met de onderzochte maatregelen/maatregelcombinaties wordt voldaan aan de toetswaarden bij de knelpuntsituaties binnen het onderhavige (sub)cluster. In tabel 8 is aangegeven of dit het geval is voor de maatregelvarianten.

Tabel 8 Resterende toetswaardeoverschrijdingen bij uitvoering van de onderzochte maatregelvarianten

Maatregelvariant	Aantal resterende toetswaardeoverschrijdingen
108	31
142	86
127	8
138	0

Toets Hoofdregel 2

In tabel 9 is aangegeven of het aantal maatregelpunten voor elke maatregelvariant groter of kleiner is dan het beschikbare aantal reductiepunten voor onderhavige (sub)cluster.

Tabel 9 Toets doorgerekende maatregelen/maatregelcombinaties aan hoofdregel 2

Maatregelvariant	Totaal maatregelpunten	Beschikbare reductiepunten	Toetsoordeel
108	346.785	9.989.200	Voldoet
142	374.580	9.989.200	Voldoet
127	443.685	9.989.200	Voldoet
138	584.255	9.989.200	Voldoet

Uit deze toets blijkt alle maatregelvarianten voldoen aan de tweede hoofdregel. Het beschikbare budget aan reductiepunten is voldoende voor het benodigde aantal maatregelpunten.

Van alle maatregelvarianten (bronmaatregelen en combinaties van bron- en overdrachtsmaatregelen) die voldoen aan de tweede hoofdregel is vervolgens de totale geluidreductie in de zin van het doelmatigheidscriterium bepaald op alle geluidge-

voelige objecten binnen het onderhavige (sub)cluster. De resultaten hiervan zijn samengevat in tabel 10.

Tabel 10 Geluidreductie van de doelmatige maatregelen in het onderhavige (sub)cluster

Maatregelvariant	Geluidreductie in de zin van het doelmatigheidscriterium (dB)
2LZOAB	6.382
108	7.623
142	7.545
127	7.748
138	7.779

Maatregelvariant 138 bewerkstelligt de grootste geluidreductie.

Toets regel 3

Vanwege de aanwezigheid van enkele resterende knelpunten die slechts worden weggenomen met zeer omvangrijke maatregelen is bezien of conform het doelmatigheidscriterium voor het onderhavige cluster kan worden volstaan met een maatregel die nauwelijks minder geluidreductie bewerkstelligt, maar wel aanzienlijk minder maatregelpunten kent.

Hiervoor is een vergelijking gemaakt tussen de te behalen geluidreductie en de benodigde maatregelpunten. In tabel 11 zijn de resultaten van deze toets gegeven.

Tabel 11 Geluidreductie van de doelmatige maatregelen in het onderhavige (sub)cluster

Maatregelvariant	Maatregel-punten	Geluid-reductie(dB)	Percentage van de maximale geluidreductie	Aantal resterende toetswaarde-overschrijdingen
2LZOAB	138.600	6.382	82.0%	325
108	346.785	7.623	98.3%	31
142	374.580	7.545	97.0%	86
127	443.685	7.748	99.6%	8
138	584.255	7.779	100%	0

Uit bovenstaande tabel volgt dat met alle onderzochte combinaties van bron en schermmaatregelen meer dan 95% van de maximaal te behalen reductie bewerkstelligd wordt. Deze hoge percentages zijn deels het gevolg van de omvang van het cluster. Doordat er zeer veel objecten in het cluster liggen wordt reeds door het treffen van de tweelaags ZOAB maatregel een aanzienlijke reductie behaald. Met name verder van de weg worden met een relatief beperkte maatregel veel knelpunten weggenomen. Dit geeft een enigszins vertekend beeld aangezien dicht op de weg, hetzij een verhoudingsgewijs veel geringer aantal, nog behoorlijke overschrijdingen resteren (meer dan 5 dB).

Op basis van regel 3 zou in principe het doelmatige maatregelpakket beperkt kunnen worden tot maatregelvariant 108. Omdat er echter dicht op de weg nog een relevant aantal knelpunten valt weg te nemen is niet alleen naar het behalen van tenminste 95% reductie gekeken maar is daarnaast vooral gekeken naar de aantallen weg te nemen overschrijdingen.

Omdat met maatregelvariant 127 nagenoeg alle knelpunten worden weggenomen terwijl met een in relevante mate omvangrijkere maatregel (maatregelvariant 138) er slechts een zeer beperkt aantal extra knelpunten wordt weggenomen, is maatregelvariant 127 als doelmatige maatregelvariant beoordeeld.

In bijlage A van het hoofdrapport zijn de resterende knelpunten na toepassing van de geadviseerde maatregelvariant opgenomen. Het betreffen enkele objecten aan het Burgerweeshuispad en IJsbaanpad waar op basis van het bestemmingsplan geluidgevoelige functies zijn toegestaan en een woning aan het Stadionplein. De overschrijdingen van het Lden,GPP bedragen maximaal 2 dB.

De resterende knelpunten in bijlage A van het hoofdrapport zijn gebaseerd op een berekening waarbij rekening is gehouden alle geadviseerde maatregelen voor alle clusters. De maatregelen van een ander cluster (bijvoorbeeld een cluster gelegen aan de overzijde van de weg) kunnen een positieve invloed hebben op de geluidsbelastingen in dit cluster. Hierdoor wijkt het resterende aantal knelpunten in bijlage A van het hoofdrapport af van het aantal zoals genoemd in deze paragraaf. Het aantal knelpunten neemt hierdoor met 4 objecten af en bedraagt daardoor 4 objecten.

Samenvatting

Ter hoogte van cluster 1 is de bronmaatregel tweelaags ZOAB als doelmatig beoordeeld. Na toepassing van deze bronmaatregel resteren nog 325 objecten waar de toetswaarde wordt overschreden. Er is daarom onderzocht of aanvullende schermmaatregelen doelmatig zijn. Op basis van het doelmatigheidscriterium wordt maatregelvariant 127 geadviseerd, bestaande uit een tussenbermscherm van 4m hoog en zijbermschermen van 1 en 2 m hoog. Na toepassing van deze maatregelen resteren nog enkele geluidgevoelige objecten waar sprake is van een overschrijding van de toetswaarde. De overschrijdingen van het Lden,GPP bedragen maximaal 2 dB.

5.3.2 *Afweging van afschermende maatregelen voor cluster 2*
 In dit cluster liggen 1.334 geluidgevoelige objecten (zie

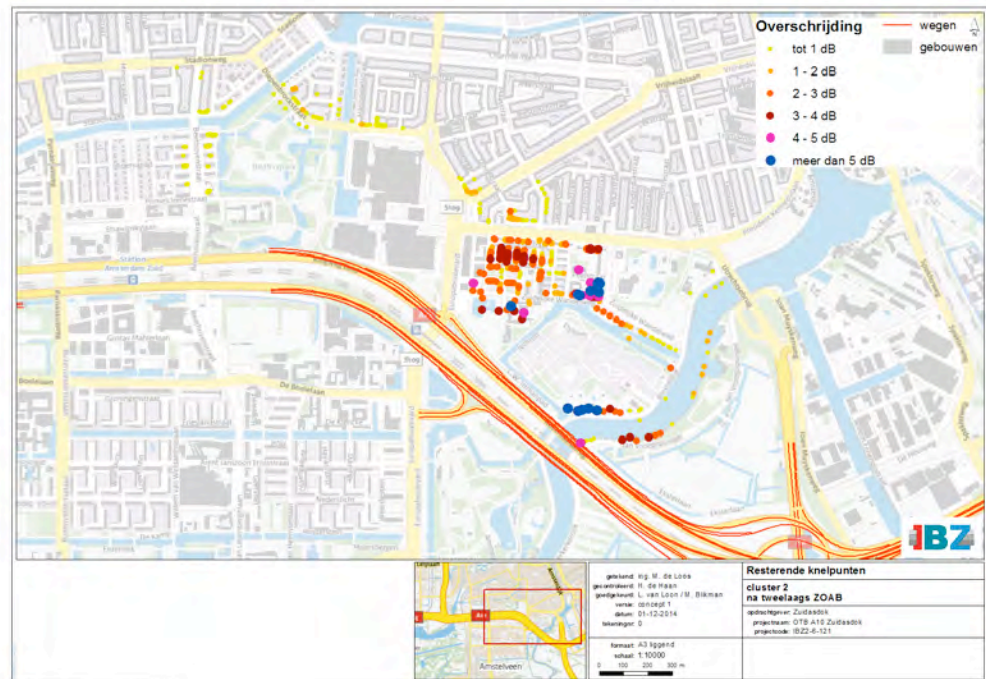

Figuur 26) waar de toetswaarde nog wordt overschreden wanneer de doelmatige bronmaatregel wordt getroffen.

Budget aan reductiepunten

Het maximaal beschikbare aantal reductiepunten voor de 1.334 genoemde knelpunten bedraagt 14.565.700.

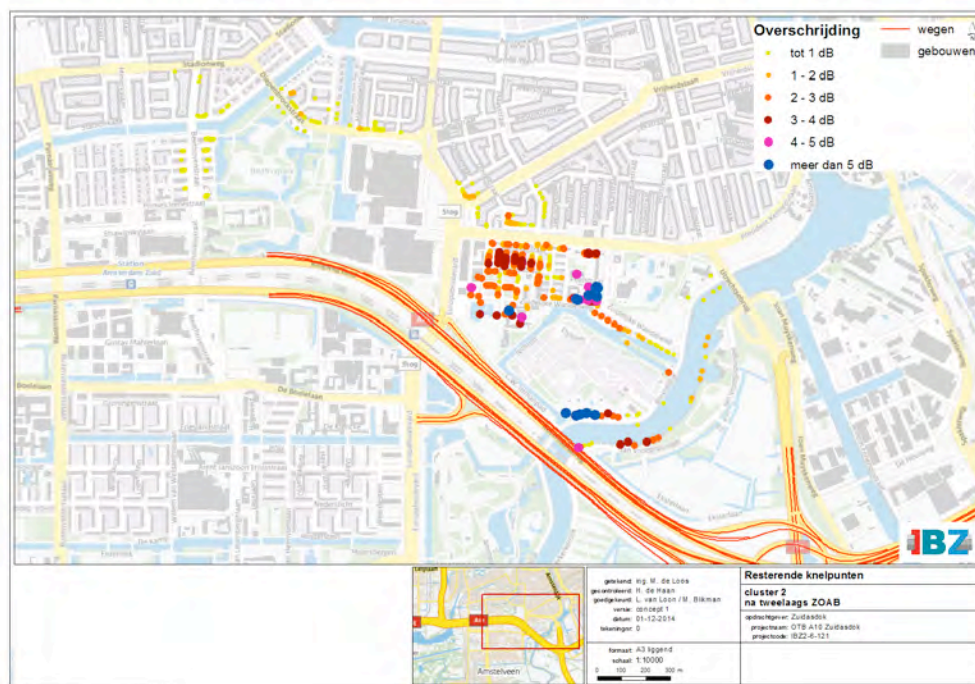

Figuur 26. Resterende knelpunten in cluster 2 na het toepassen van doelmatige bronmaatregelen

Het totaal van de maatregelpunten voor het doelmatige tweelaags ZOAB-maatregel die ten laste moet komen van cluster 2 bedraagt 96.250 (43.750 m² tweelaags ZOAB * 2,2 maatregelpunt per m²=96.250). Bij de verrekening van de tweelaags ZOAB maatregel is rekening gehouden met het cluster 3 aan de zuidzijde van de A10. Omdat zowel cluster 2 als cluster 3 voldoende reductiepunten genereren zijn de kosten op basis van 50/50% verdeeld.

Het maximaal beschikbare budget voor cluster 1 bedraagt 14.565.700 reductiepunten, dus wanneer de doelmatige tweelaags ZOAB maatregel wordt getroffen zijn maximaal nog (14.565.700-96.250=) 14.469.450 reductiepunten beschikbaar voor aanvullende afscherming.

Onderzochte combinaties van bron- en schermmaatregelen

Er is onderzocht of een aanvullende schermmaatregel doelmatig is. Er zijn na toepassing van tweelaags ZOAB nog 14.469.450 reductiepunten beschikbaar.

Hiermee kunnen vrijwel oneindig lange en hoge schermen mee bekostigd worden, zoals een scherm van 4 m hoog en ruim 60 km lang. Omdat vrijwel elke schermmaatregel theoretisch te bekostigen is en het beschikbare aantal reductiepunten niet de beperkende factor is, zijn een aantal schermoplossingen onderzocht waarmee de knelpunten geheel of zoveel mogelijk worden weggenomen.

In onderstaande figuren zijn deze onderzochte mogelijkheden weergegeven.

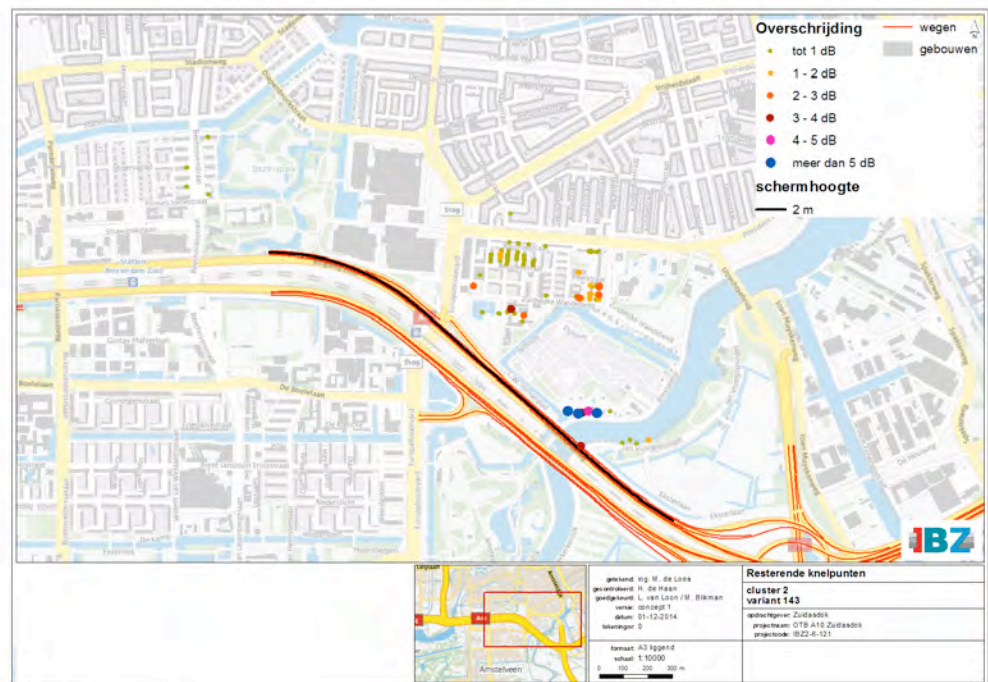

Figuur 27. Globale ligging in cluster 2 van schermvariant 143 combinatie met tweelaags ZOAB

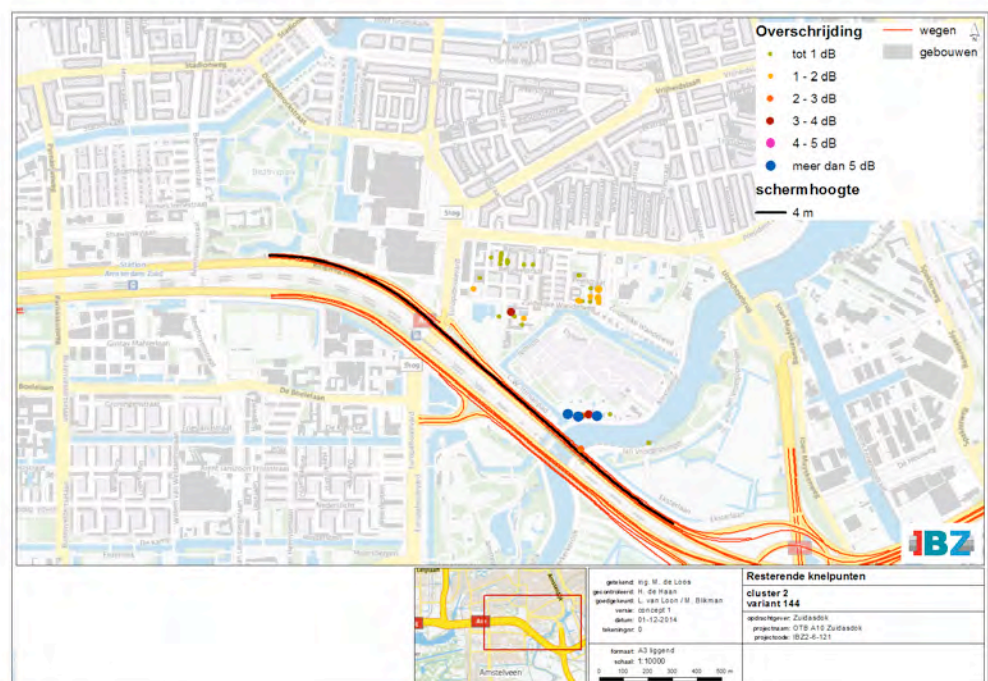

Figuur 28. Globale ligging in cluster 2 van schermvariant 144 combinatie met tweelaags ZOAB

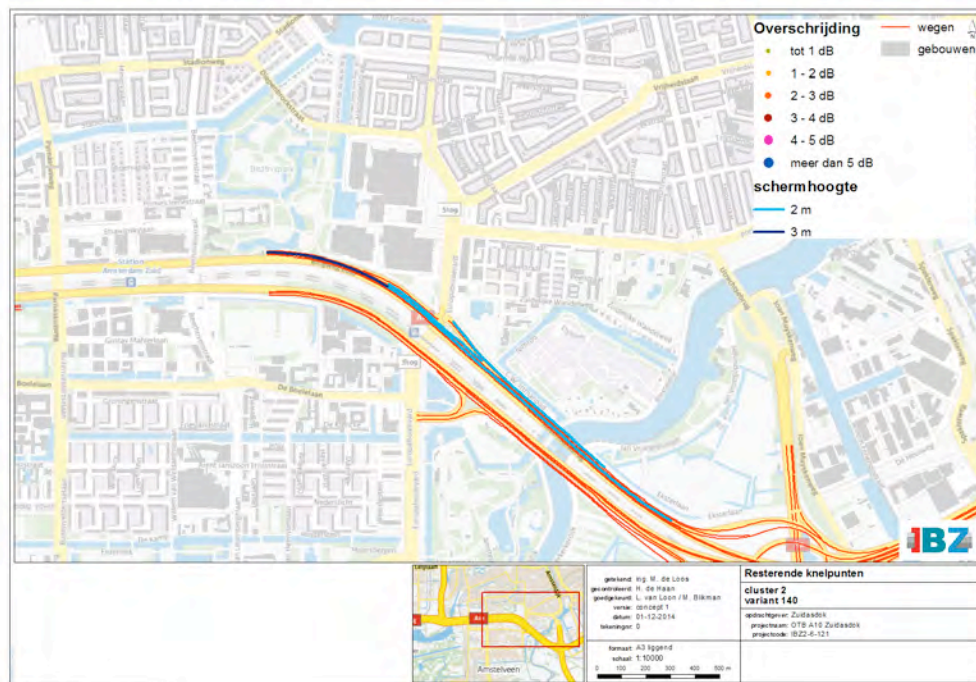

Figuur 29. Globale ligging in cluster 2 van schermvariant 140 combinatie met tweelaags ZOAB

Tabel 12 Doorgerekende combinaties van bron en schermmaatregelen en bijbehorende maatregelpunten

Maatregelvariant	Stiller wegdek		Afscherpende maatregelen			Totaal aantal maatregelpunten
	Soort wegdek	Maatregelpunten	Soort afscherming	Hoogte en lengte(m)	Maatregelpunten	
143	2LZOAB	96.250	schermen	zijbermscherm 2*2020	187.860	284.110
144	2LZOAB	96.250	schermen	middenbermscherm 4*2020	418.140	514.390
140	2LZOAB	96.250	schermen	zijbermscherm 2*490 middenbermscherm 2*1500 middenbermscherm 3*520	377.680	473.930

Toets Hoofregel 1

Als eerste is getoetst of met de onderzochte maatregelen/maatregelcombinaties wordt voldaan aan de toetswaarden bij de knelpuntsituaties binnen het onderhavige (sub)cluster. In tabel 13 is aangegeven of dit het geval is voor de maatregelvarianten.

Tabel 13 Resterende toetswaardeoverschrijdingen bij uitvoering van de onderzochte maatregelvarianten

Maatregelvariant	Aantal resterende toetswaardeoverschrijdingen
143	335
144	120
140	0

Toets Hoofdregel 2

In tabel 14 is aangegeven of het aantal maatregelpunten voor elke maatregelvariant groter of kleiner is dan het beschikbare aantal reductiepunten voor onderhavige (sub)cluster.

Tabel 14 Toets doorgerekende maatregelen/maatregelcombinaties aan hoofdregel 2

Maatregelvariant	Totaal maatregelpunten	Beschikbare reductiepunten	Toetsoordeel
143	284.110	14.565.700	Voldoet
144	514.390	14.565.700	Voldoet
140	473.930	14.565.700	Voldoet

Uit deze toets blijkt alle maatregelvarianten voldoen aan de tweede hoofdregel. Het beschikbare budget aan reductiepunten is voldoende voor het benodigde aantal maatregelpunten.

Met maatregelvariant 140 worden alle knelpunten weggenomen. Op grond van het doelmatigheids criterium is dit daarom de doelmatige maatregelvariant.

Toets regel 3

Met maatregelvariant 140 worden alle knelpunten weggenomen. Er is geen sprake van een onevenredig omvangrijk pakket aan geluidmaatregelen veroorzaakt door bijvoorbeeld resterende knelpunten ter plaatse van hoogbouw. Het toepassen van regel 3 is daarom niet aan de orde.

Samenvatting

Ter hoogte van cluster 2 is de bronmaatregel tweelaags ZOAB als doelmatig beoordeeld. Na toepassing van deze bronmaatregel resteren nog 1.334 objecten waar de toetswaarde wordt overschreden. Er is daarom onderzocht of aanvullende schermmaatregelen doelmatig zijn. Op basis van het doelmatigheids criterium wordt maatregelvariant 140 geadviseerd, bestaande uit een tussenbermscherm van 2 en 3 m hoog en zijbermschermen van 2 m hoog. Na toepassing van deze maatregelen zijn er in dit cluster geen knelpunten meer.

5.3.3 Afweging van afscherpende maatregelen voor cluster 3
 In dit cluster liggen 404 geluidgevoelige objecten (zie

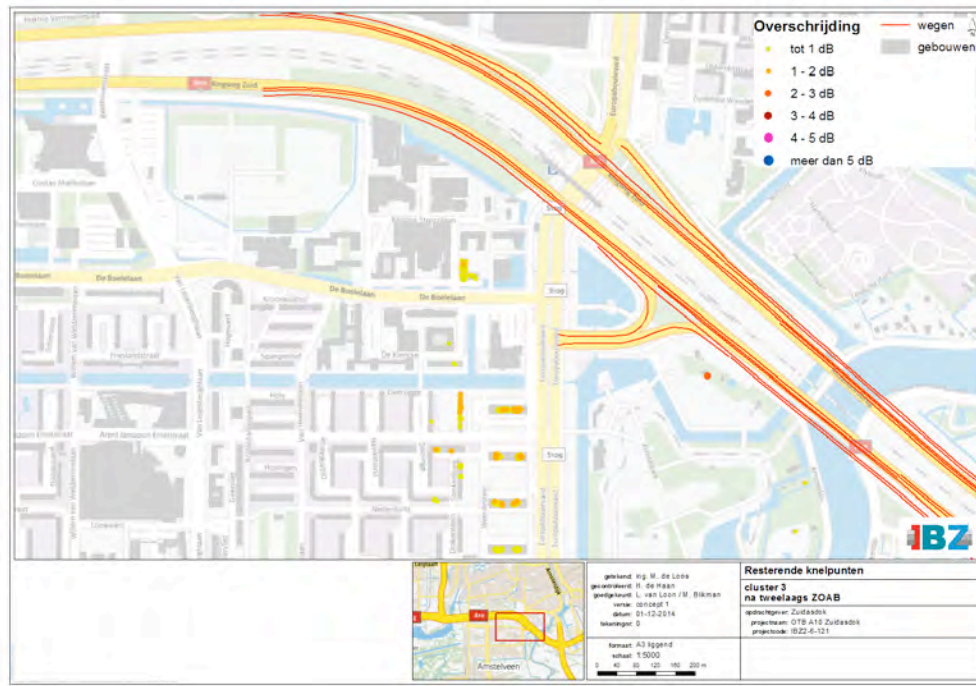

Figuur 30) waar de toetswaarde nog wordt overschreden wanneer de doelmatige bronmaatregel wordt getroffen.

Budget aan reductiepunten

Het maximaal beschikbare aantal reductiepunten voor de 404 genoemde knelpunten bedraagt 9.731.900. Hieraan dragen alle geluidgevoelige objecten bij in het ge-

kleurde gebied dat in

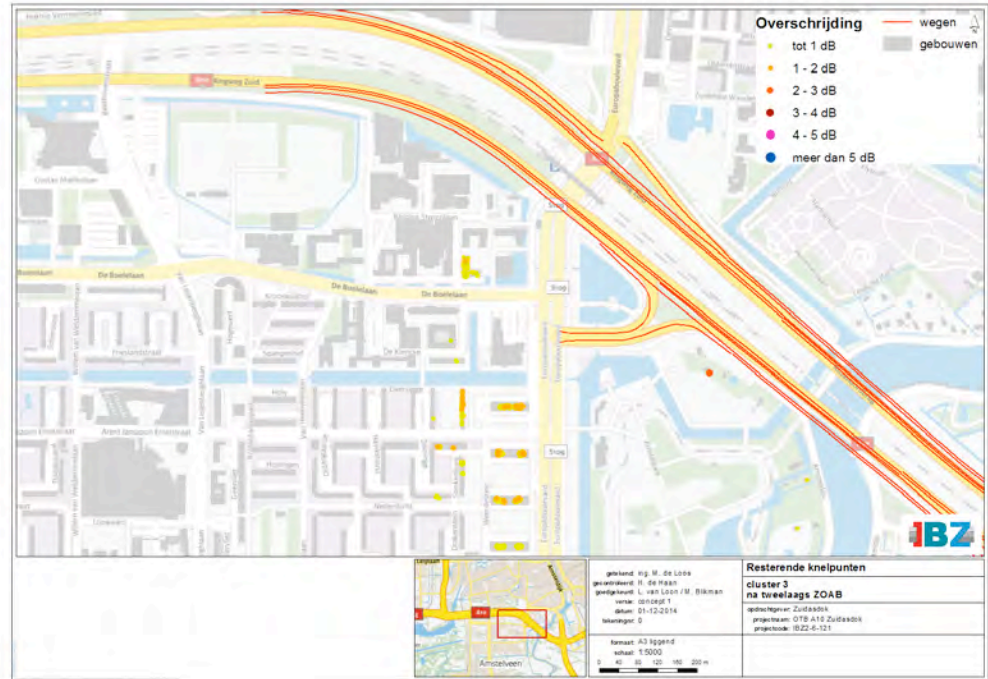

figuur 30 is aangegeven.

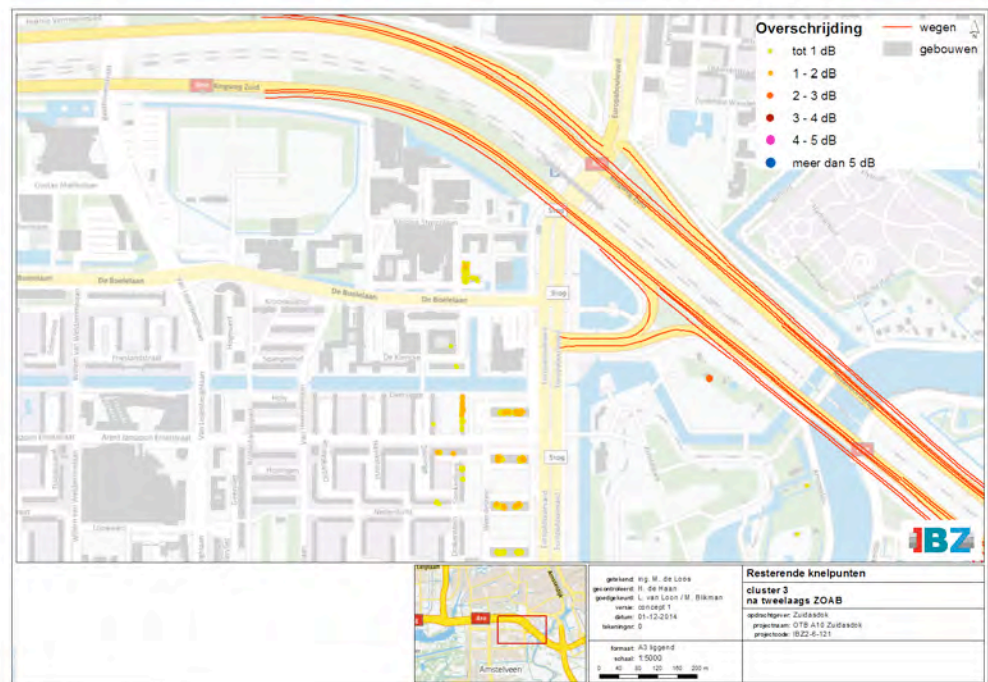

Figuur 30. Resterende knelpunten in cluster 3 na het toepassen van doelmatige bronmaatregelen

Het totaal van de maatregelpunten voor het doelmatige tweelaags ZOAB-maatregel die ten laste moet komen van cluster 3 bedraagt 96.250 (43.750 m2 tweelaags ZOAB * 2,2 maatregelpunt per m2=96.250). Bij de verrekening van de tweelaags

ZOAB maatregel is rekening gehouden met het cluster 2 aan de noordzijde van de A10. Omdat zowel cluster 2 als cluster 3 voldoende reductiepunten genereren zijn de kosten op basis van 50/50% verdeeld.

Het maximaal beschikbare budget voor cluster 3 bedraagt 9.731.900 reductiepunten, dus wanneer de doelmatige tweelaags ZOAB maatregel wordt getroffen zijn maximaal nog $(9.731.900 - 96.250 =)$ 9.635.650 reductiepunten beschikbaar voor aanvullende afscherming.

Onderzochte combinaties van bron- en schermmaatregelen

Er is onderzocht of een aanvullende schermmaatregel doelmatig is. Er zijn na toepassing van tweelaags ZOAB nog 9.635.650 reductiepunten beschikbaar. Hiermee kunnen vrijwel oneindig lange en hoge schermen mee bekostigd worden, zoals een scherm van 4 m hoog en ruim 50 km lang. Omdat vrijwel elke schermmaatregel theoretisch te bekostigen is en het beschikbare aantal reductiepunten niet de beperkende factor is, zijn een aantal schermoplossingen onderzocht waarmee de knelpunten geheel of zoveel mogelijk worden weggenomen.

In onderstaande figuren zijn deze onderzochte mogelijkheden weergegeven.

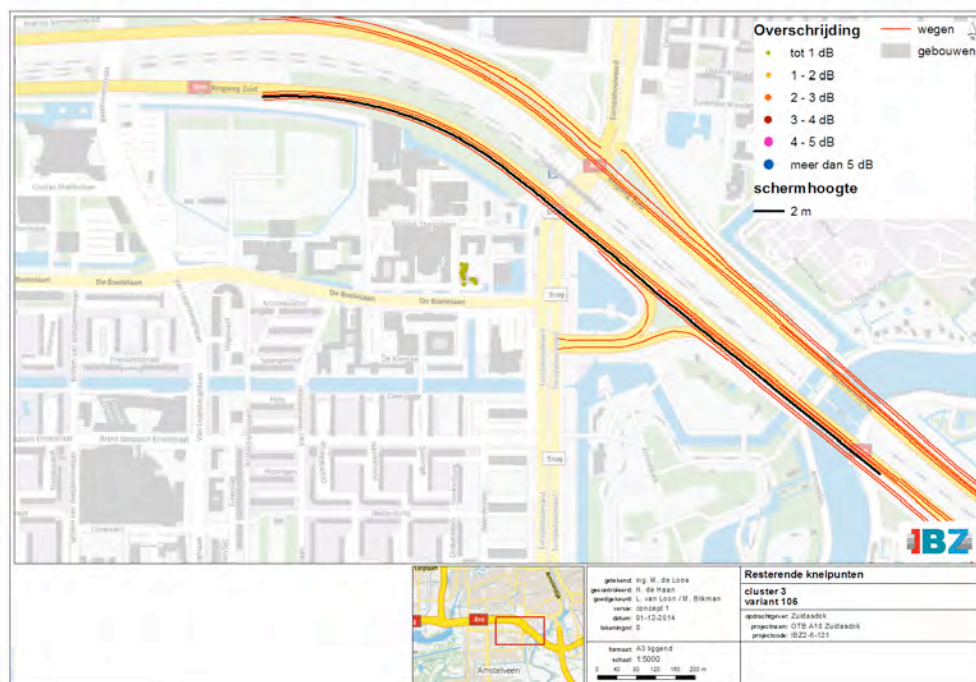

Figuur 31. Globale ligging in cluster 3 van schermvariant 106 combinatie met tweelaags ZOAB

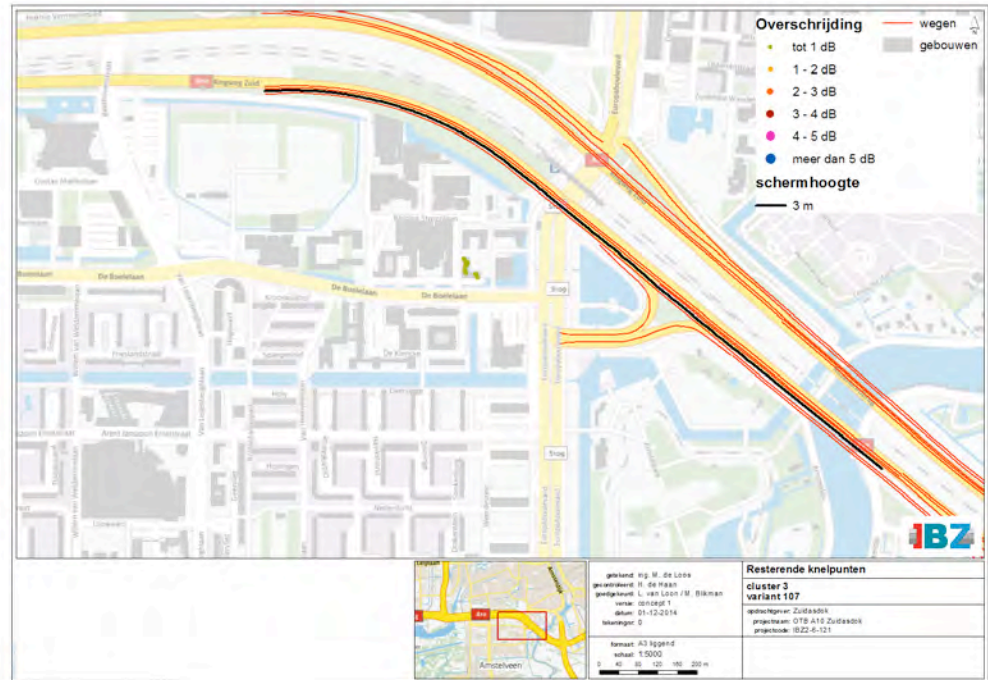

Figuur 32. Globale ligging in cluster 3 van schermvariant 107 combinatie met tweelaags ZOAB

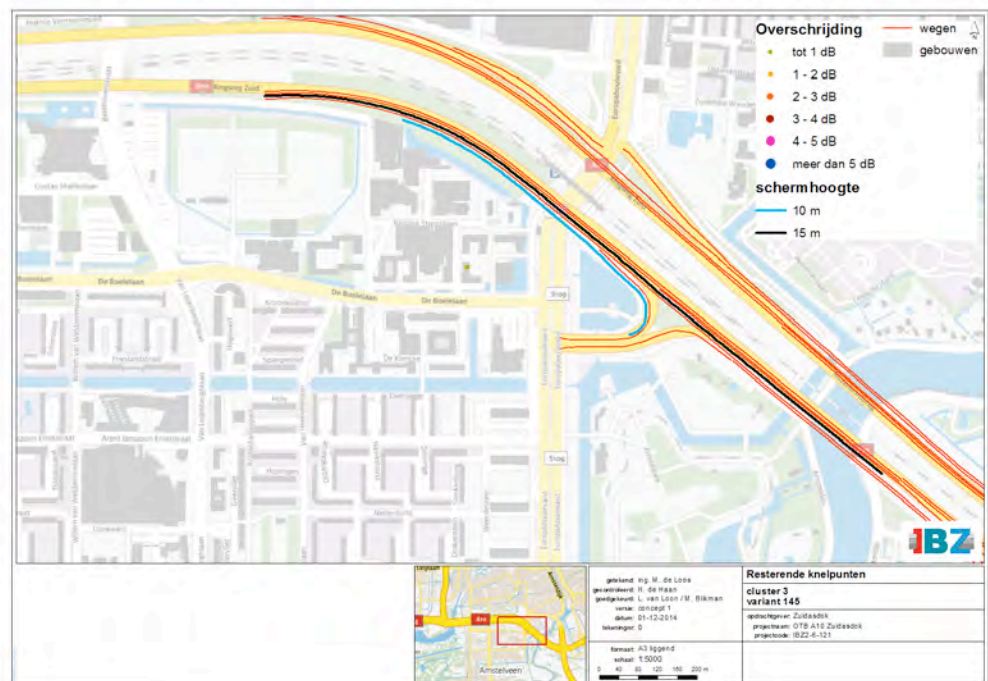

Figuur 33. Globale ligging in cluster 3 van schermvariant 145 combinatie met tweelaags ZOAB

Tabel 15 Doorgerekende combinaties van bron en schermmaatregelen en bijbehorende maatregelpunten

Maatregel-	Stiller wegdek		Afschermende maatregelen			Totaal aantal maatregelpunten
	Soort	Maatre-	Soort	Hoogte en lengte	Maatregel-	

variant	wegdek	gelpunten	afscherming	(m)	punten	
106	2LZOAB	96.250	schermen	middenbermscherm 2*1500	168.000	264.250
107	2LZOAB	96.250	schermen	middenbermscherm 3*1500	240.000	336.250
145	2LZOAB	96.250	schermen	zijbermscherm 10*720 middenbermscherm 15*1500	1.050.000	1.146.250

Toets Hoofdregel 1

Als eerste is getoetst of met de onderzochte maatregelen/maatregelcombinaties wordt voldaan aan de toetswaarden bij de knelpuntsituaties binnen het onderhavige (sub)cluster. In tabel 16 is aangegeven of dit het geval is voor de maatregelvarianten.

Tabel 16 Resterende toetswaardeoverschrijdingen bij uitvoering van de onderzochte maatregelvarianten

Maatregelvariant	Aantal resterende toetswaardeoverschrijdingen
106	17
107	12
145	1

Toets Hoofdregel 2

In tabel 17 is aangegeven of het aantal maatregelpunten voor elke maatregelvariant groter of kleiner is dan het beschikbare aantal reductiepunten voor onderhavige (sub)cluster.

Tabel 17 Toets doorgerekende maatregelen/maatregelcombinaties aan hoofdregel 2

Maatregelvariant	Totaal maatregelpunten	Beschikbare reductiepunten	Toetsoordeel
106	264.250	9.731.900	Voldoet
107	336.250	9.731.900	Voldoet
145	1.146.250	9.731.900	Voldoet

Uit deze toets blijkt dat alle maatregelvarianten voldoen aan de tweede hoofdregel. Het beschikbare budget aan reductiepunten is voldoende voor het benodigde aantal maatregelpunten.

Van alle maatregelvarianten (bronmaatregelen en combinaties van bron- en overdrachtsmaatregelen) die voldoen aan de eerste twee hoofdregels is vervolgens de totale geluidreductie in de zin van het doelmatigheids criterium bepaald op alle geluidgevoelige objecten binnen het onderhavige (sub)cluster. De resultaten hiervan zijn samengevat in tabel 18.

Tabel 18 Geluidreductie van de doelmatige maatregelen in het onderhavige (sub)cluster

Maatregelvariant	Geluidreductie in de zin van het doelmatigheids criterium (dB)
2LZOAB	3.647
106	4.064
107	4.070
145	4.081

Maatregelvariant 145 bewerkstelligt de grootste geluidreductie.

Toets regel 3

Vanwege de aanwezigheid van enkele resterende knelpunten die slechts worden weggenomen met zeer omvangrijke maatregelen is bezien of conform het doelmatigheidscriterium voor het onderhavige cluster kan worden volstaan met een maatregel die nauwelijks minder geluidreductie bewerkstelligt, maar wel aanzienlijk minder maatregelpunten kent.

Hiervoor is een vergelijking gemaakt tussen de te behalen geluidreductie en de benodigde maatregelpunten. In tabel 19 zijn de resultaten van deze toets gegeven.

Tabel 19 Geluidreductie van de doelmatige maatregelen in het onderhavige (sub)cluster

Maatregel-variant	Maatregelpunten	Geluidreductie (dB)	Percentage van de maximale geluidreductie	Aantal resterende toetswaardeoverschrijdingen
2LZOAB	96.250	3.647	89.3%	404
106	264.250	4.064	99.6%	17
107	336.250	4.070	99.7%	12
145	1.146.250	4.081	99.9%	1

De 100% variant waarbij alle knelpunten worden weggenomen is ondanks het doorrekenen van zeer hoge schermvarianten niet gevonden. Maatregelvariant 145 is de variant waarmee bijna alle knelpunten worden weggenomen. De regel 3 afweging is daarom gebaseerd op maatregelvariant 145 waarmee 99.9% reductie behaald wordt.

Uit tabel 19 volgt dat met maatregelvariant 106 nagenoeg dezelfde geluidreductie bewerkstelligt als de maximumvariant 145, maar wel aanzienlijk minder maatregelpunten kost. De knelpunten die bij toepassing van maatregelvariant 106 resteren zijn gelegen in een woontoren en bedragen maximaal 1 dB. Ook het verhogen van een 2 m tussenbermscherm naar een 3 m hoog tussenbermscherm levert nagenoeg geen extra reductie op. Omdat met maatregelvariant 106 voldaan wordt aan regel 3 en het treffen van verdergaande maatregelen nauwelijks extra reductie oplevert is dit de doelmatige maatregel voor het onderhavige cluster.

In bijlage A van het hoofdrapport zijn de resterende knelpunten na toepassing van de geadviseerde maatregelvariant opgenomen. Het betreffen enkele woningen in een woontoren aan de Tomasso Albinonistraat. De overschrijdingen van het Lden,GPP bedragen maximaal 1 dB.

De resterende knelpunten in bijlage A van het hoofdrapport zijn gebaseerd op een berekening waarbij rekening is gehouden alle geadviseerde maatregelen voor alle clusters. De maatregelen van een ander cluster (bijvoorbeeld een cluster gelegen aan de overzijde van de weg) kunnen een positieve invloed hebben op de geluidsbelastingen in dit cluster. Hierdoor wijkt het resterende aantal knelpunten in bijlage A van het hoofdrapport af van het aantal zoals genoemd in deze paragraaf. Het aantal knelpunten neemt hierdoor met 10 objecten af en bedraagt daardoor 7 objecten.

Samenvatting

Ter hoogte van cluster 3 is de bronmaatregel tweelaags ZOAB als doelmatig beoordeeld. Na toepassing van deze bronmaatregel resteren nog 404 objecten waar de toetswaarde wordt overschreden. Er is daarom onderzocht of aanvullende schermmaatregelen doelmatig zijn. Op basis van het doelmatigheidscriterium wordt maatregelvariant 106 geadviseerd, bestaande uit een tussenbermscherm van 2m hoog. Na toepassing van deze maatregelen resteren nog enkele geluidgevoelige objecten waar sprake is van een overschrijding van de toetswaarde. De overschrijdingen van het Lden,GPP bedragen maximaal 1 dB.

5.3.4 Afweging van afschermdende maatregelen voor cluster 4

In dit cluster liggen 517 geluidgevoelige objecten (zie

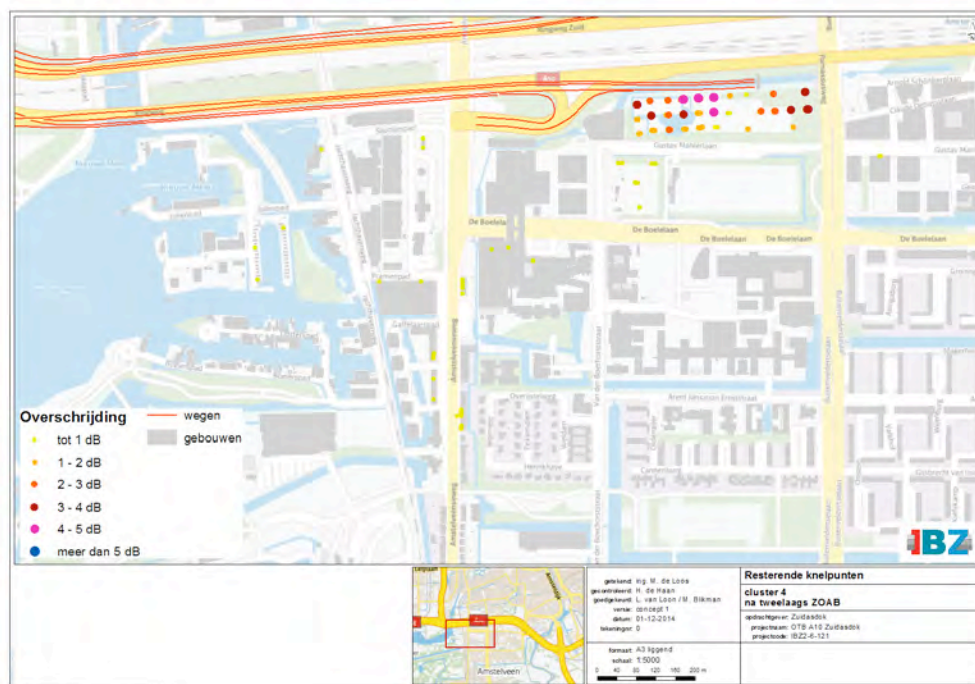

Figuur 34) waar de toetswaarde nog wordt overschreden wanneer de doelmatige bronmaatregel wordt getroffen.

Budget aan reductiepunten

Het maximaal beschikbare aantal reductiepunten voor de 517 genoemde knelpunten bedraagt 32.168.600. Hieraan dragen alle geluidgevoelige objecten bij in het ge-

kleurde gebied dat in

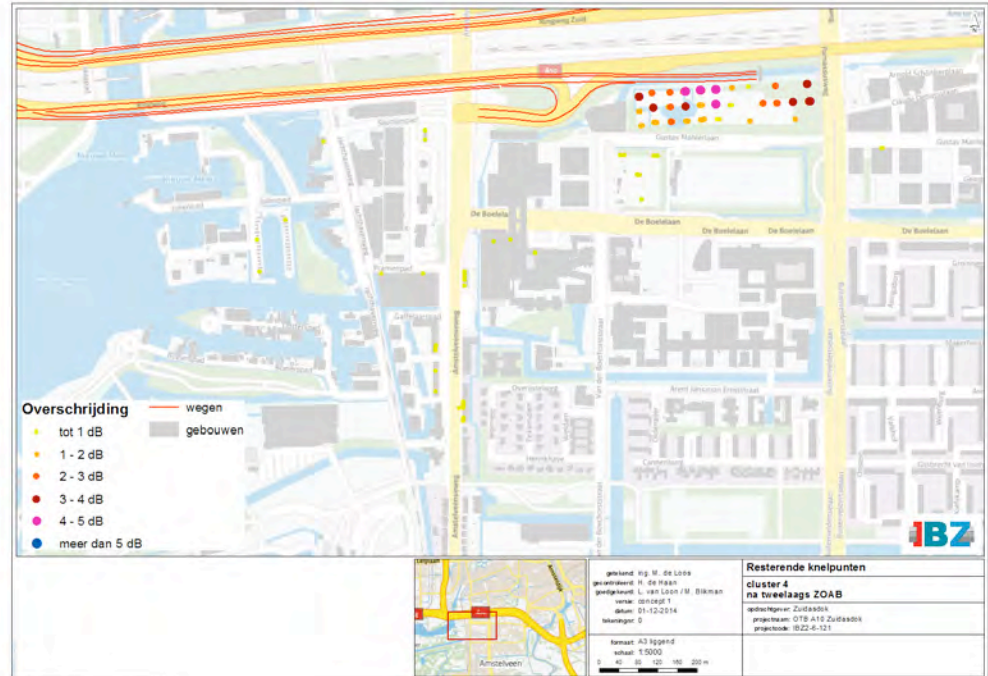

figuur 34 is aangegeven.

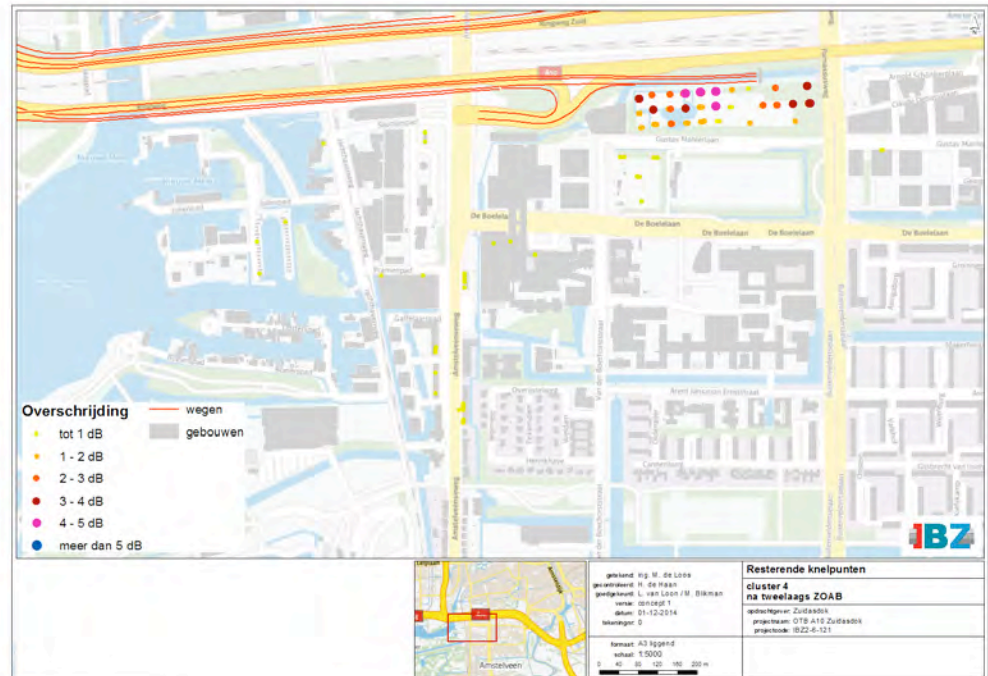

Figuur 34. Resterende knelpunten in cluster 4 na het toepassen van doelmatige bronmaatregelen

Het totaal van de maatregelpunten voor het doelmatige tweelaags ZOAB-maatregel die ten laste moet komen van cluster 4 bedraagt 138.600 (63.000 m² tweelaags ZOAB * 2,2 maatregelpunt per m²=138.600). Bij de verrekening van de tweelaags ZOAB maatregel is rekening gehouden met het cluster 1 aan de noordzijde van de

A10. Omdat zowel cluster 1 als cluster 4 voldoende reductiepunten genereren zijn de kosten op basis van 50/50% verdeeld.

Het maximaal beschikbare budget voor cluster 4 bedraagt 32.168.600 reductiepunten, dus wanneer de doelmatige tweelaags ZOAB maatregel wordt getroffen zijn maximaal nog $(32.168.600 - 138.600) = 32.030.000$ reductiepunten beschikbaar voor aanvullende afscherming.

Onderzochte combinaties van bron- en schermmaatregelen

Er is onderzocht of een aanvullende schermmaatregel doelmatig is. Er zijn na toepassing van tweelaags ZOAB nog 32.030.000 reductiepunten beschikbaar.

Hiermee kunnen vrijwel oneindig lange en hoge schermen mee bekostigd worden, zoals een scherm van 4 m hoog en ruim 100 km lang. Omdat vrijwel elke schermmaatregel theoretisch te bekostigen is en het beschikbare aantal reductiepunten niet de beperkende factor is, zijn een aantal schermoplossingen onderzocht waarmee de knelpunten geheel of zoveel mogelijk worden weggenomen.

In onderstaande figuren zijn deze onderzochte mogelijkheden weergegeven.

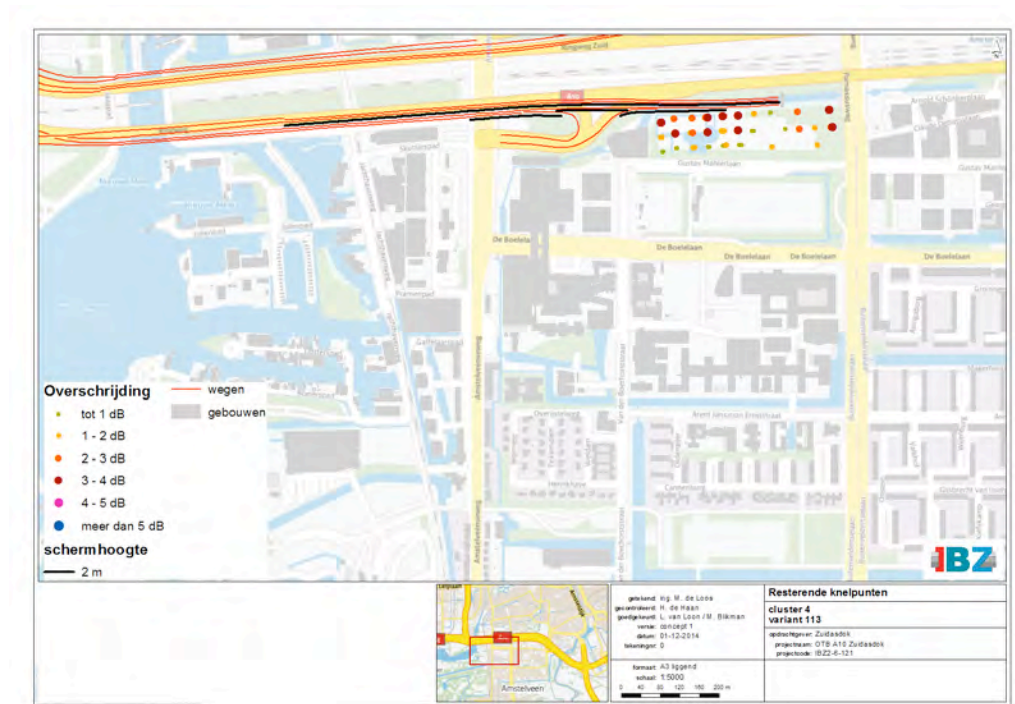

Figuur 35. Globale ligging in cluster 4 van schermvariant 113 combinatie met tweelaags ZOAB



Figuur 36. Globale ligging in cluster 4 van schermvariant 110 combinatie met tweelaags ZOAB

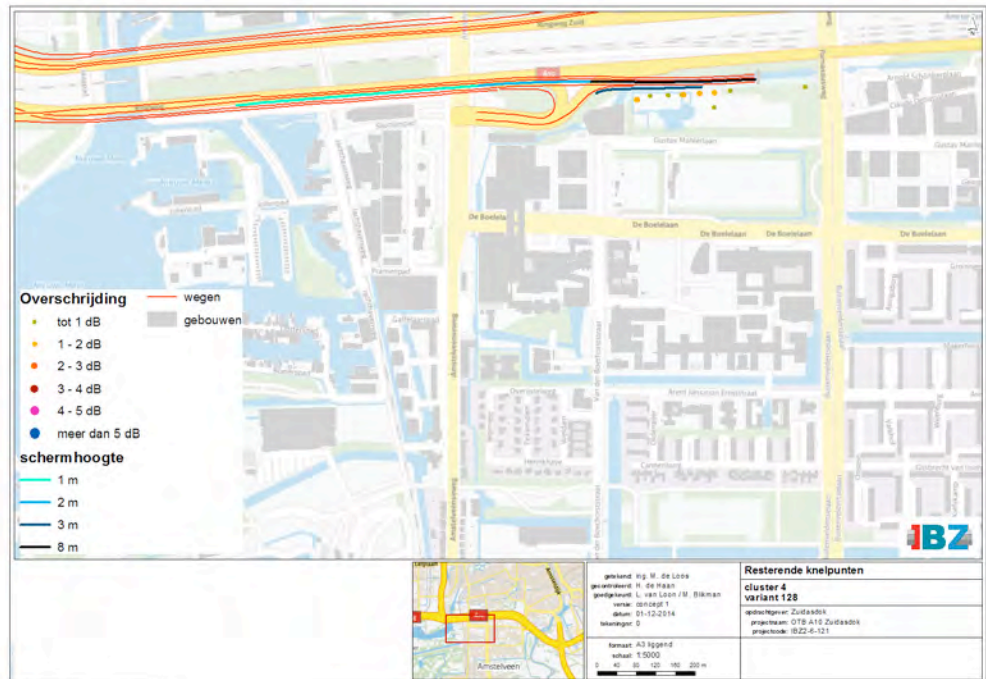

Figuur 37. Globale ligging in cluster 4 van schermvariant 128 combinatie met tweelaags ZOAB

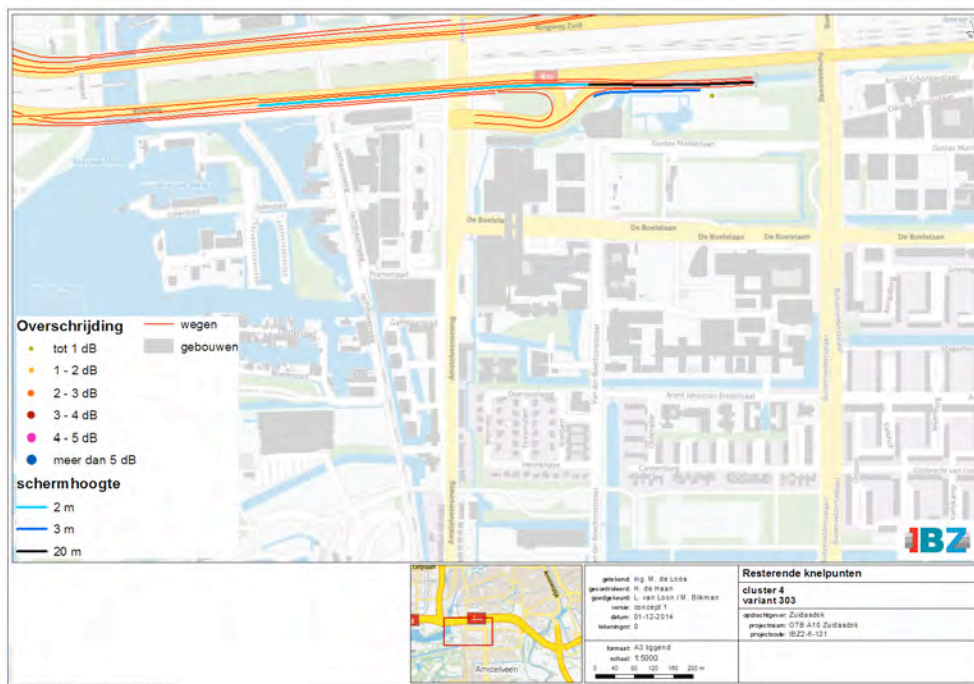

Figuur 38. Globale ligging in cluster 4 van schermvariant 303 combinatie met tweelaags ZOAB

Tabel 20 Doorgerekende combinaties van bron en schermmaatregelen en bijbehorende maatregelpunten

Maatregelvariant	Stiller wegdek		Afschermdende maatregelen			Totaal aantal maatregelpunten
	Soort wegdek	Maatregelpunten	Soort afscherming	Hoogte en lengte(m)	Maatregelpunten	
113	2LZOA B	138.600	schermen	zijbermscherm 2*190	164.735	303.335
110	2LZOA B	138.600	schermen	zijbermscherm 2*190 middenbermscherm 2*380 middenbermscherm 4*630	212.030	350.630
128	2LZOA B	138.600	schermen	zijbermscherm 3*215 middenbermscherm 1*495 middenbermscherm 2*240 middenbermscherm 8*335	218.475	357.075
303	2LZOA B	138.600	schermen	zijbermscherm 3*325 middenbermscherm 2*670 middenbermscherm 2*340	431.065	569.665

Toets Hoofdregel 1

Als eerste is getoetst of met de onderzochte maatregelen/maatregelcombinaties wordt voldaan aan de toetswaarden bij de knelpuntsituaties binnen het onderhavige (sub)cluster. In tabel 21 is aangegeven of dit het geval is voor de maatregelvarianten.

Tabel 21 Resterende toetswaardeoverschrijdingen bij uitvoering van de onderzochte maatregelvarianten

Maatregelvariant	Aantal resterende toetswaardeoverschrijdingen
113	295
110	121
128	82
303	1

Toets Hoofdregel 2

In tabel 22 is aangegeven of het aantal maatregelpunten voor elke maatregelvariant groter of kleiner is dan het beschikbare aantal reductiepunten voor onderhavige (sub)cluster.

Tabel 22 Toets doorgerekende maatregelen/maatregelcombinaties aan hoofdregel 2

Maatregelvariant	Totaal maatregelpunten	Beschikbare reductiepunten	Toetsoordeel
113	303.335	32.168.600	Voldoet
110	350.630	32.168.600	Voldoet
128	357.075	32.168.600	Voldoet
303	569.665	32.168.600	Voldoet

Uit deze toets blijkt dat alle maatregelvarianten voldoen aan de tweede hoofdregel. Het beschikbare budget aan reductiepunten is voldoende voor het benodigde aantal maatregelpunten.

Van alle maatregelvarianten (bronmaatregelen en combinaties van bron- en overdrachtsmaatregelen) die voldoen aan de eerste twee hoofdregels is vervolgens de totale geluidreductie in de zin van het doelmatigheidscriterium bepaald op alle ge-

luidgevoelige objecten binnen het onderhavige (sub)cluster. De resultaten hiervan zijn samengevat in tabel 23.

Tabel 23 Geluidreductie van de doelmatige maatregelen in het onderhavige (sub)cluster

Maatregelvariant	Geluidreductie in de zin van het doelmatigheids criterium (dB)
2LZOAB	12.178
113	12.790
110	13.179
128	13.279
303	13.376

Maatregelvariant 303 bewerkstelligt de grootste geluidreductie.

Toets regel 3

Vanwege de aanwezigheid van resterende knelpunten (nog niet gerealiseerde hoogbouw in het Kenniskwartier Noord) die slechts worden weggenomen met zeer omvangrijke maatregelen is bezien of conform het doelmatigheids criterium voor het onderhavige cluster kan worden volstaan met een maatregel die nauwelijks minder geluidreductie bewerkstelligt, maar wel aanzienlijk minder maatregelpunten kent.

Hiervoor is een vergelijking gemaakt tussen de te behalen geluidreductie en de benodigde maatregelpunten. In tabel 24 zijn de resultaten van deze toets gegeven.

Tabel 24 Geluidreductie van de doelmatige maatregelen in het onderhavige cluster

Maatregelvariant	Maatregel-punten	Geluid-reductie (dB)	Percentage van de maximale geluidreductie	Aantal resterende toetswaarde-overschrijdingen
2LZOAB	138.600	12.178	91.0%	517
113	303.335	12.790	95.6%	295
110	350.630	13.179	98.5%	121
128	357.075	13.279	99.3%	82
303	569.665	13.376	99.9%	1

De 100% variant waarbij alle knelpunten worden weggenomen is ondanks het doorrekenen van zeer hoge schermvarianten niet gevonden. Maatregelvariant 303 is de variant waarmee bijna alle knelpunten worden weggenomen. De regel 3 afweging is daarom gebaseerd op maatregelvariant 303 waarmee 99.9% reductie behaald wordt.

Uit bovenstaande tabel volgt dat met maatregelvariant 113, 110, 128 en 303 meer dan 95% van de maximaal te behalen reductie bewerkstelligd wordt. Deze hoge percentages zijn deels het gevolg van de omvang van het cluster. Doordat er zeer veel objecten in het cluster liggen wordt reeds door het treffen van de tweelaags ZOAB maatregel een aanzienlijke reductie behaald. Met name verder van de weg worden met een relatief beperkte maatregel veel knelpunten weggenomen. Dit geeft een enigszins vertekend beeld aangezien dicht op de weg, hetzij een verhoudingsgewijs veel geringer aantal, nog behoorlijke overschrijdingen resteren (meer dan 5 dB).

Omdat de resterende knelpunten die moeilijk zijn weg te nemen allen gelegen zijn in het Kenniskwartier Noord is voor deze groep knelpunten een afweging gemaakt op basis van een subcluster.

Tabel 25 Geluidreductie van de doelmatige maatregelen in het onderhavige (sub)cluster

Maatregel-variant	Maatregelpunten	Geluidreductie (dB)	Percentage van de maximale geluidreductie	Aantal resterende toetswaarde-overschrijdingen
2LZOAB	138.600	1.478	62.6	422
113	303.335	1.776	75.2%	295
110	350.630	2.165	91.7%	121
128	357.075	2.266	96.0%	82
303	569.665	2.361	99.9%	1

Op basis van de afweging van het subcluster volgt dat met maatregelvariant 128 96% van de maximaal te behalen reductie behaald wordt. Omdat voor het weg nemen van alle knelpunten een onevenredig omvangrijkere maatregel nodig is, is maatregelvariant 128 als doelmatige maatregelvariant beoordeeld.

Na toepassing van maatregelvariant 128 resteren er nog wel 82 knelpunten waar de maximale waarde 65 dB overschreden wordt. Het betreffen nog niet gerealiseerde objecten ter plaatse van het Kennis Kwartier Noord. In bijlage A van het hoofdrapport zijn de resterende knelpunten na toepassing van de geadviseerde maatregelvariant opgenomen. De overschrijdingen van het Lden,GPP bedragen 1 tot 2 dB.

De resterende knelpunten in bijlage A van het hoofdrapport zijn gebaseerd op een berekening waarbij rekening is gehouden alle geadviseerde maatregelen voor alle clusters. De maatregelen van een ander cluster (bijvoorbeeld een cluster gelegen aan de overzijde van de weg) kunnen een positieve invloed hebben op de geluidsbelastingen in dit cluster. Hierdoor wijkt het resterende aantal knelpunten in bijlage A van het hoofdrapport af van het aantal zoals genoemd in deze paragraaf. Het aantal knelpunten neemt hierdoor met 1 objecten af en bedraagt daardoor 81 objecten.

Samenvatting

Ter hoogte van cluster 4 is de bronmaatregel tweelaags ZOAB als doelmatig beoordeeld. Na toepassing van deze bronmaatregel resteren nog 517 objecten waar de toetswaarde wordt overschreden. Er is daarom onderzocht of aanvullende schermmaatregelen doelmatig zijn. Op basis van het doelmatigheidscriterium wordt maatregelvariant 128 geadviseerd, bestaande uit een tussenbermscherm van 8, 2 en 1m hoog en een zijbermscherm van 3 m hoog. Na toepassing van deze maatregelen resteren nog enkele geluidgevoelige objecten waar sprake is van een overschrijding van de toetswaarde. Het betreffen nog niet gerealiseerde objecten ter plaatse van het Kennis Kwartier Noord. De overschrijdingen van het Lden,GPP bedragen maximaal 2 dB.

5.3.5 Afweging van afschermende maatregelen voor niet-afgehandelde sanering – cluster 5

Ten oosten van de A10 West bevindt zich 1 woning (Anthony Fokkerweg 55) die wordt aangemerkt als een niet-afgehandelde sanering. Ook na het treffen van doelmatige bronmaatregelen wordt nog niet voldaan aan de saneringsstreefwaarde. Omdat het GPP ter plaatse van deze saneringswoning zal worden gewijzigd, dient deze sanering binnen het project te worden opgelost (gekoppelde sanering). In de nabijheid van deze woning bevinden zich geen andere geluidgevoelige objecten en

het cluster bestaat daarom uit alleen de saneringswoning. In Figuur 39 is de ligging van de woning weergegeven.

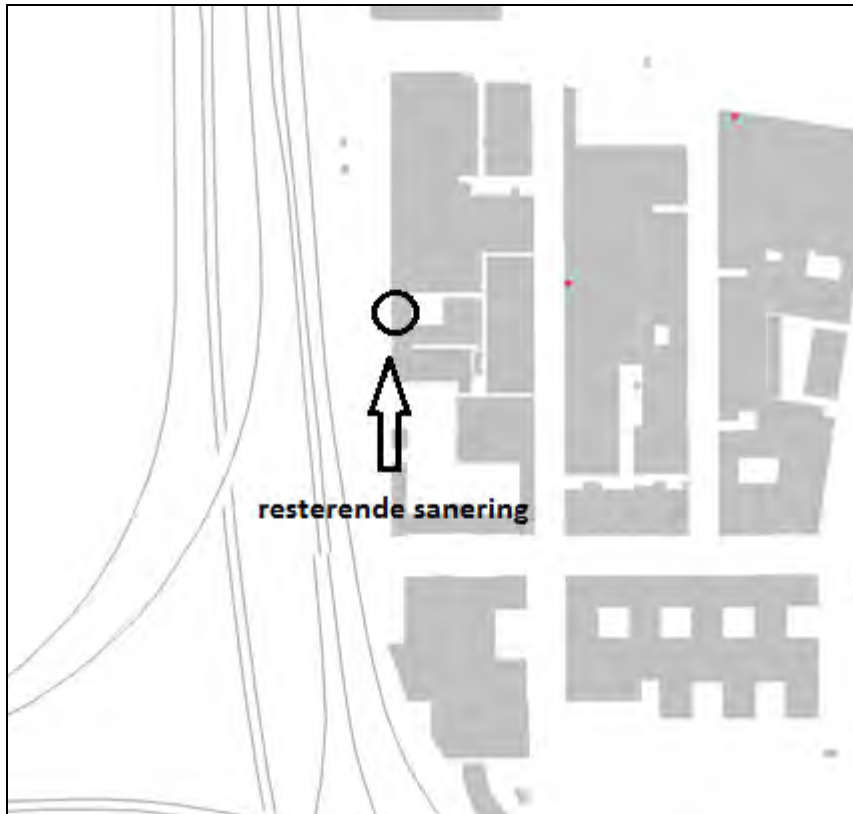

Figuur 39. Niet-afgehandelde saneringswoning

Budget aan reductiepunten

Het maximaal beschikbare aantal reductiepunten voor de woning bedraagt 9.800. Het totaal van de maatregelpunten voor het doelmatige tweelaags ZOAB-maatregel die ten laste moet komen van cluster 5 bedraagt 6.160 (2.800 m² tweelaags ZOAB * 2,2 maatregelpunt per m²=6.160). Bij de verrekening van de tweelaags ZOAB maatregel is rekening gehouden met woningen aan de westzijde van de A10 waardoor de kosten op basis van 50/50% zijn verdeeld.

Het maximaal beschikbare budget voor cluster 5 bedraagt 9.800 reductiepunten, dus wanneer de doelmatige tweelaags ZOAB maatregel wordt getroffen zijn maximaal nog (9.800-6.160=) 3.640 reductiepunten beschikbaar voor aanvullende afscherming.

Onderzochte schermmaatregelen

Eerst is onderzocht of een aanvullende schermmaatregel doelmatig is. Er zijn daarvoor nog 3.640 reductiepunten beschikbaar. Hiermee kan ofwel een 70 m lang en 1 m hoog zijbermscherm worden gerealiseerd, ofwel een 40 m lang en 2 m hoog zijbermscherm. In onderstaande figuren zijn deze onderzochte mogelijkheden weergegeven.



Figuur 40. Globale ligging in cluster 5 van de schermvariant 200 (scherm 1m hoog en 70 m lang) in combinatie met tweelaags ZOAB

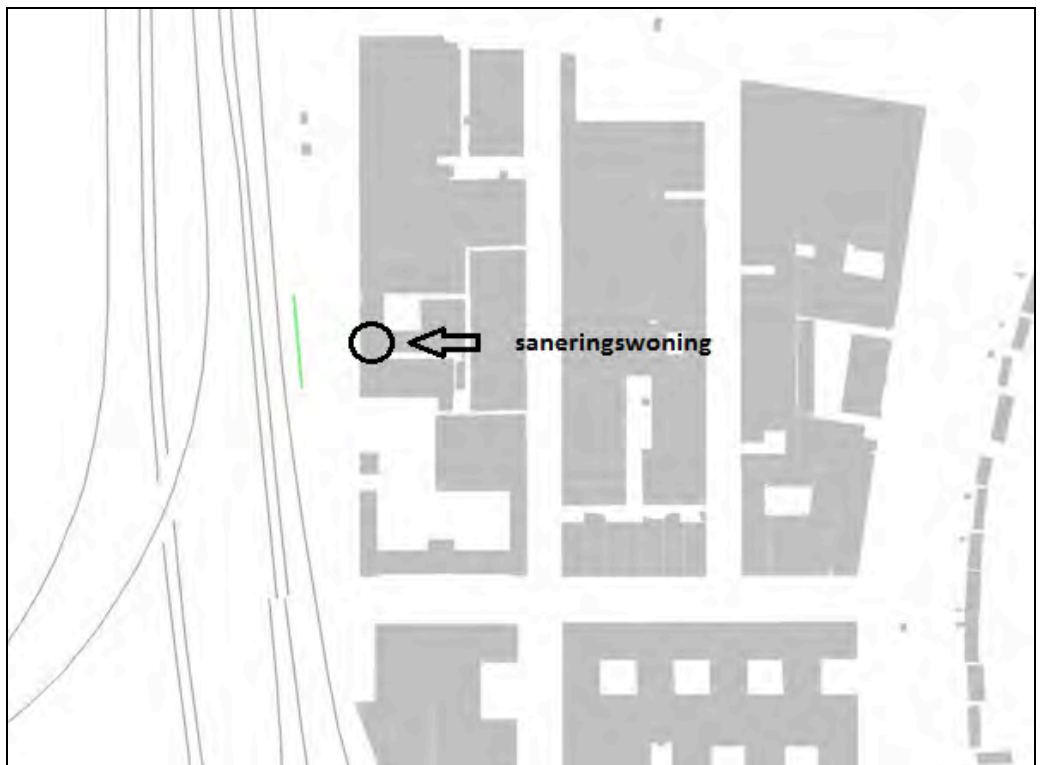

Figuur 41. Globale ligging in cluster 5 van de schermvariant 201 (scherm 2m hoog en 45 m lang) in combinatie met tweelaags ZOAB

Toets Hoofdregel 1

Als eerste is getoetst of met de onderzochte maatregelen wordt voldaan aan de streefwaarden bij de knelpuntsituaties binnen het onderhavige cluster. In tabel 26 is het resultaat van de afweging samengevat.

Tabel 26 Resterende streefwaardeoverschrijdingen bij uitvoering van de onderzochte maatregelvarianten

Maatregelvariant	Aantal resterende streefwaardeoverschrijdingen
200	1
201	1

Dit is voor geen van de onderzochte maatregelvarianten het geval. Dat houdt in dat op grond van hoofdregel 1 beide onderzochte maatregelvarianten doelmatig zouden kunnen zijn, mits ook wordt voldaan aan de overige regels van het doelmatigheids-criterium.

Toets Hoofdregel 2

Tabel 27 Toets doorgerekende maatregelen/maatregelcombinaties aan hoofdregel 2

Maatregelvariant	Totaal maatregelpunten	Beschikbare reductiepunten	Toetsoordeel
200	9.800	9.800	Voldoet
201	9.800	9.800	Voldoet

Uit deze toets blijkt alle maatregelvarianten voldoen aan de tweede hoofdregel. Het beschikbare budget aan reductiepunten is voldoende voor het benodigde aantal maatregelpunten waarbij rekening is gehouden met de verrekening van de kosten voor tweelaags ZOAB.

Van alle maatregelvarianten (combinaties van bron- en overdrachtsmaatregelen) die voldoen aan de eerste twee hoofdregels is vervolgens de totale geluidreductie in de zin van het doelmatigheidscriterium bepaald op alle geluidgevoelige objecten binnen het onderhavige (sub)cluster. De resultaten hiervan zijn samengevat in tabel 28.

Tabel 28 Geluidreductie van de doelmatige maatregelen in het onderhavige (sub)cluster

Maatregelvariant	Geluidreductie in de zin van het doelmatigheidscriterium (dB)
200	5,1
201	5,7

Maatregelvariant 201 bewerkstelligt de grootste geluidreductie. Op grond van het doelmatigheidscriterium is dit daarom de doelmatige maatregelvariant. Tevens wordt met deze maatregelvariant voldaan aan de eis van tenminste 5 dB reductie.

Toets regel 3

Er is geen sprake van een onevenredig omvangrijk pakket aan maatregelen. Regel 3 is daarom niet van toepassing.

Samenvatting

Ter hoogte van cluster 5 is de bronmaatregel tweelaags ZOAB als doelmatig beoordeeld. Na toepassing van deze bronmaatregel resteren nog 1 saneringsobject waar de saneringsstreefwaarde wordt overschreden. Er is daarom onderzocht of aanvullende schermmaatregelen doelmatig zijn. Op basis van het doelmatigheidscriterium

wordt maatregelvariant 201 geadviseerd, bestaande uit een zijbermscherm van 2 m hoog en 40 m lang. Na toepassing van deze maatregelen is de streefwaarde van 60 dB nog niet behaald.

5.4

Samenvatting doelmatige maatregelen

Het doelmatige pakket aan maatregelen bestaat uit toepassing van de bronmaatregel tweelaags ZOAB binnen de projectgrenzen (m.u.v. het wegdeel gelegen in de tunnel en ter plaatse van enkele bestaande kunstwerken en toe- en afritten) en een pakket aan schermmaatregelen langs de A10 zuid. Het doelmatige pakket aan maatregelen is samengevat in de volgende tabellen.

Tabel 29 Bronmaatregelen definitief maatregelenpakket

Maatregel	Locatie	van km*	tot km*
tweelaags ZOAB	A2 hoofdrijbaan links en hoofdrijbaan rechts	30.80	32.30
tweelaags ZOAB**	A10, hoofdrijbaan links en hoofdrijbaan rechts en parallelrijbaan links en parallelrijbaan rechts	15.10	22.10
tweelaags ZOAB	A4 hoofdrijbaan links en hoofdrijbaan rechts	0.00	1.30

Maatregelen zijn weergegeven volgens nieuwe kilometrerings.

**Uitgezonderd zijn de volgende weggedelen waar dicht asfalt beton wordt geadviseerd:

- toe –en afritten S107, S108 en S109;
- kunstwerk verbindingsboog A10 west – A4 km 21.35 tot km 21.48;
- kunstwerk verbindingsboog A4 – A10 west km 0.19 tot km 0.28;
- kunstwerk verbindingsboog A10 zuid – A4 km 0.31Re tot km 0.38Re;
- kunstwerk (beweegbare brugdeel Schinkelbrug) A10 zuid km 20.80Rex – 20.82Rex;
- kunstwerk (beweegbare brugdeel Schinkelbrug) A10 zuid km 20.80Re – 20.82Re;
- kunstwerk (beweegbare brugdeel Schinkelbrug) A10 zuid km 20.79Rex – 20.81Rex;
- kunstwerk (beweegbare brugdeel Schinkelbrug) A10 zuid km 20.79Re – 20.81Re;
- kunstwerk verbindingsboog A10 oost – A2 km 15.78Ret – km 15.83Ret;
- kunstwerk verbindingsboog A10 oost – A2 km 15.90Ret – km 15.96Ret;
- kunstwerk verbindingsboog A2 – A10 zuid km 29.83Lih – km 29.90Lih;
- kunstwerk verbindingsboog A10 oost – A10 zuid km 15.92Rex – km 15.98Rex;
- gesloten tunneldeel A10 hoofdrijbaan rechts km 18.53Re – km 19.58Re;
- gesloten tunneldeel A10 parallelrijbaan rechts km 18.53Rex – km 19.58Rex.
- gesloten tunneldeel A10 hoofdrijbaan links km 18.44Li – km 19.49Li;
- gesloten tunneldeel A10 parallelrijbaan links km 18.44Liy – km 19.49Liy.

Tabel 30 Geluidschermen of -wallen A10 definitief maatregelenpakket

Hoogte en type (scherm/wal, refl./abs.)	Locatie	van km*	tot km*
2m hoog tweezijdig geluidabsorberend tussenberm scherm	A10 hoofdrijbaan rechts (tussenberm)	16.50Re	18.01Re
3m hoog tweezijdig geluidabsorberend tussenbermscherm	A10 hoofdrijbaan rechts (tussenberm)	18.01Re	18.53Re
2m hoog geluidabsorberend zijbermscherm	A10 parallelrijbaan rechts (zijberm)	16.84Rex	17.72Rex
2m hoog geluidabsorberend zijbermscherm	A10 parallelrijbaan rechts (zijberm)	17.53Rex	18.02Rex/b
4m hoog tweezijdig geluidabsorberend tussenberm scherm	A10 hoofdrijbaan rechts (tussenberm)	19.58Re	20.72Re
1m hoog geluidabsorberend zijbermscherm	A10 parallelrijbaan rechts (zijberm)	19.73Rex	20.06Rex/a

Hoogte en type (scherm/wal, refl./abs.)	Locatie	van km*	tot km*
2m hoog geluidabsorberend zijbermscherm	A10 parallelrijbaan rechts (zijberm)	20.11Rex/b	20.35Rex/b
2m hoog geluidabsorberend zijbermscherm	A10 parallelrijbaan rechts (zijberm)	20.55Rex	20.87Rex
2m hoog tweezijdig geluidabsorberend tussenbermscherm	A10 hoofdrijbaan links (tussenberm)	16.91Li	18.44Li
8m hoog tweezijdig geluidabsorberend tussenbermscherm	A10 hoofdrijbaan links (tussenberm)	19.49Li	19.82Li
2m hoog tweezijdig geluidabsorberend tussenbermscherm	A10 hoofdrijbaan links (tussenberm)	19.82Li	20.06Li
1m hoog tweezijdig geluidabsorberend tussenbermscherm	A10 hoofdrijbaan links (tussenberm)	20.06Li	20.55Li
3m hoog geluidabsorberend zijbermscherm	A10 parallelrijbaan links (zijberm)	19.6Liy	19.82Liy/d
2m hoog geluidabsorberend zijbermscherm	A10 hoofdrijbaan rechts (zijberm)	21.45Re	21.49Re

De ligging van de maatregelen en resterende knelpunten is weergegeven op onderstaande afbeeldingen.

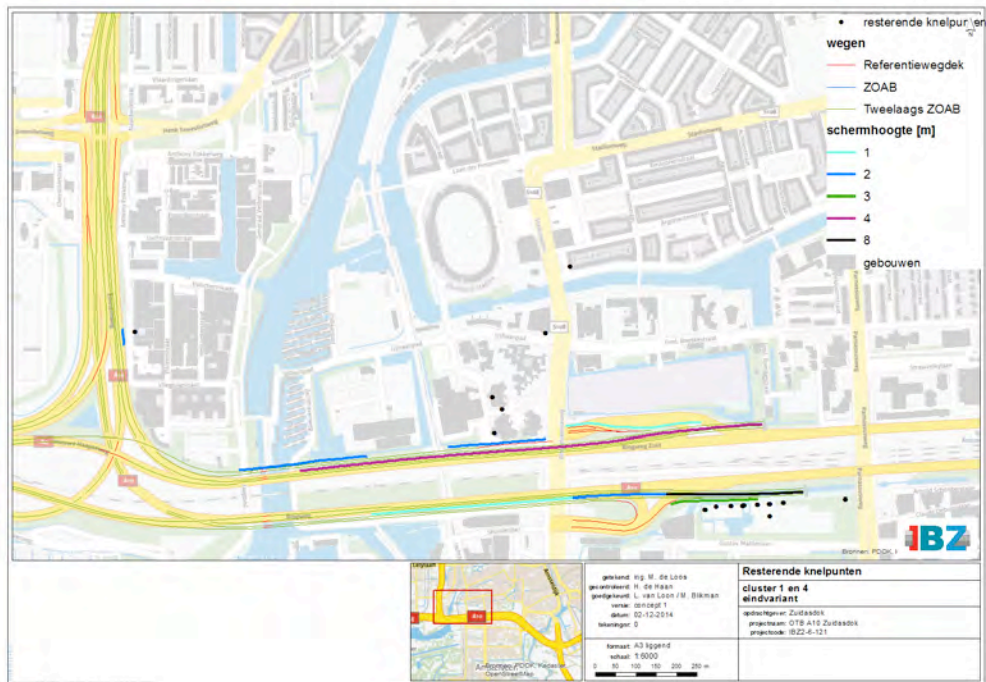

Figuur 42. Doelmatige maatregelen overzicht

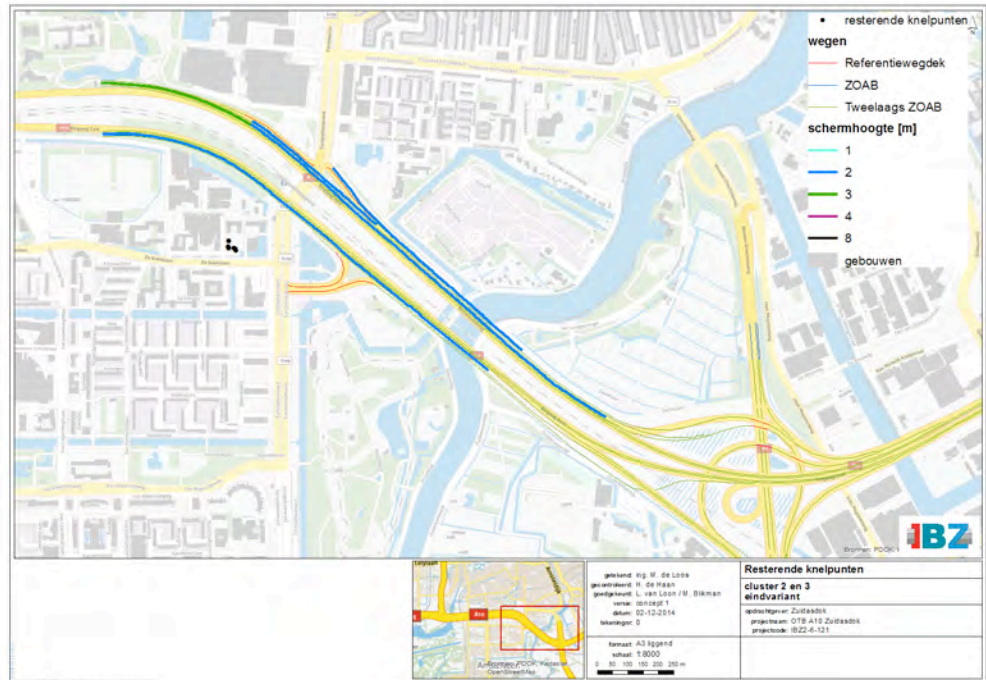

Figuur 43. Doelmatige maatregelen overzicht

6 Samenloop met geluidbelastingen van andere bronnen (cumulatie)

6.1 Cumulatie met rijkswegen

Bij de afweging van doelmatige maatregelen met het doelmatigheidscriterium is het geluid van alle rijkswegen tezamen bekeken. Hiernaar heeft dan ook geen apart onderzoek plaatsgevonden.

6.2 Cumulatie met andere bronnen

Binnen het onderzoeksgebied treden geluidbelastingen boven de voorkeurs(grens)waarde op van de volgende andere bronnen die genoemd zijn in de Regeling geluid milieubeheer:

- spoorlijn Schiphol - Almere / Utrecht;
- metro en tram;
- stedelijk wegennetwerk;
- gezoneerde industrieterreinen Schinkel;
- heliplatform VuMC;
- luchthaven Schiphol.

De gecumuleerde geluidbelastingen en geluidbelastingen zijn weergegeven in bijlage A van het hoofdrapport. In deze bijlage zijn de gecumuleerde geluidbelastingen weergegeven voor de plansituatie inclusief de doelmatige maatregelen en voor de autonome situatie met volledig benut geluidproductieplafond.

Vanwege cumulatie is onderzocht of:

- de toekomstige cumulatieve geluidbelasting van de knelpuntwoningen met de doelmatige maatregelen uit het vorige hoofdstuk verminderd zou kunnen worden, door tegen dezelfde of minder maatregelpunten (deels) maatregelen te treffen aan een of meer andere bronnen;
- de gecumuleerde geluidbelastingen aanleiding geven tot het treffen van boven-doelmatige maatregelen.

De afweging van maatregelen vanwege samenloop met de genoemde bronnen is beschreven in de volgende paragrafen.

Railverkeerslawaaï

De rijks-railinfrastructuur heeft ter plaatse van de resterende knelpuntwoningen een geluidbelasting van ten hoogste 64 dB(A) tot gevolg. De nog niet gerealiseerde woningen in Kenniskwartier Noord ondervinden de hoogste geluidbelasting. De railinfrastructuur bevindt zich hier in de middenberm van de A10. De wettelijke voorkeursgrenswaarde van 55 voor nieuw te realiseren woningen in de zone van een spoorlijn wordt daarmee overschreden, de maximale waarde van 68 dB voor nieuwbouw niet.

Ter hoogte van het Kenniskwartier Noord wordt een aanzienlijk doelmatig maatregelpakket geadviseerd vanwege de A10, bestaande uit een tussenbermscherm met een hoogte van 8 m en een zijbermscherm van 3m hoog. Deze schermmaatregelen vanwege de A10 zullen ook een gunstig effect hebben op het afschermen van de spoorlijn. Het (deels)inzetten van de schermmaatregelen langs het spoor in plaats van langs de A10 zal niet zinvol zijn en niet leiden tot een beter akoestisch klimaat.

De A10 ligt het dichtst bij het Kenniskwartier en is daarmee de meest maatgevende bron. Daarnaast wordt wegverkeerslawaai als meer hinderlijk ervaren dan railverkeerslawaai hetgeen zijn weerslag vindt in de wettelijke grenswaarden die voor wegverkeer, en dan met name rijkswegen strenger zijn. Daarnaast zijn de ontwikkelingsmogelijkheden in het Kenniskwartier Noord, het bouwen van woningen zonder dove gevel, afhankelijk van het niet overschrijden van de maximale grenswaarden voor weg- en railverkeerslawaai (53 dB is de maximale grenswaarde voor woningbouw in de zone van een rijksweg). Met toepassing van het doelmatige pakket aan maatregelen aan de A10 wordt deze grenswaarde nog deels binnen de ontwikkelingslocatie overschreden. Het (deels) inzetten van maatregelpunten ten behoeve van maatregelen aan de spoorlijn zou deze beperkingen vergroten. Het (deels) inzetten van de maatregelpunten ten behoeve van geluidmaatregelen aan het spoor is daarom niet wenselijk.

Het treffen van verdere bovendoelmatige maatregelen langs A10 en/of de spoorlijn is tevens beoordeeld als niet wenselijk. Vanwege de A10 wordt reeds de bronmaatregel tweelaags ZOAB toegepast met aanvullend een hoog tussenbermscherm van 8m hoog en een zijbermscherm van 3m hoog. Het toepassen van hogere schermen op deze locatie zal een naar verhouding gering effect hebben. Het treffen van aanvullende maatregelen aan de spoorlijn is ook beoordeeld als niet wenselijk. Ter hoogte van het Kenniskwartier Noord liggen er veel wissels waardoor het toepassen van raildempers niet of slechts zeer beperkt mogelijk is. Het toepassen van aanvullende schermen langs het spoor zal pas bij schermen van enkele meters hoog in relevante mate effectief zijn wat veroorzaakt wordt door het brede profiel van de sporenbundel in combinatie met de hoge toegestane bouwhoogte ter plaatse van het kenniskwartier.

Ter plaatse van de overige knelpuntwoningen bedraagt de geluidbelasting ten gevolge van de spoorlijn ten hoogste 55 dB(A). Ter plaatse van deze woningen worden vergelijkbare conclusies getrokken als voor het Kenniskwartier Noord.

Stedelijk wegennet, tram en metro

De effecten van het stedelijk wegennet op de gecumuleerde geluidbelasting zijn sterk plaatsgebonden.

De resterende knelpuntwoningen in de omgeving van de Amstelveenseweg onder vinden een relatief hoge geluidbelasting van zowel het autoverkeer als tramlijn 6,

Ter plaatse van de resterende knelpuntwoningen aan de Albinonistraat (Vivaldi) levert het stedelijk wegverkeer op de Boelelaan een relevante bijdrage aan de gecumuleerde geluidbelasting.

Ter plaatse van de objecten in Kenniskwartier Noord draagt het wegverkeer op de Parnassusweg en de metro en tram (Amstelveenlijn en tram 5) in relevante mate bij aan de gecumuleerde geluidbelasting.

Ondanks dat het wegverkeerslawaai van met name het stedelijke wegennet op verschillende locaties in relevante mate bijdraagt aan het akoestische klimaat is beoordeeld dat het niet zinvol is om maatregelpunten in te zetten voor maatregelen aan het stedelijke wegennet, tram of metro. Het toepassen van 'stille' wegdekken zal vanwege de aanwezigheid van kruispunten en opstelvakken over slechts zeer korte

lengtes toepasbaar zijn en daardoor akoestisch beperkt effectief. Het plaatsen van geluidschermen langs de stedelijke wegen en/of tram en metro zal vooral stuiten op bezwaren van stedenbouwkundige aard.

Het treffen van verdere bovendoelmatige maatregelen langs A10 vanwege cumulatie is tevens beoordeeld als niet wenselijk. Vanwege de A10 wordt reeds de bronmaatregel tweelaags ZOAB toegepast met aanvullend schermen variërend in hoogte van 2 tot 8 m. Het uitbreiden van dit pakket aan maatregelen zal bij de resterende knelpuntwoningen slechts een beperkt effect hebben. Dit volgt ook uit de maatregelafweging.

Industrielawaai

De volgende bronnen kunnen van invloed zijn ter plaatse van objecten waar de grenswaarde in de eindvariant wordt overschreden:

- Gezoneerde industrieterrein Schinkel;
- Helicopterplatform VuMC.

De resterende knelpuntwoningen liggen allen buiten de 48 dB contour van het heli-copterplatform van VuMC. Cumulatie met deze bron is daarom niet van toepassing.

De saneringswoning aan de Anthony Fokkerweg 55 ligt op het gezoneerde industrieterrein Schinkel. Vanwege de doelmatige maatregelen aan de A10 ter hoogte van deze woning neemt de geluidbelasting op deze woning ten gevolge van de rijkswe-gen af. Het (deels) inzetten van de maatregelpunten ten behoeve van maatregelen aan de gezoneerde industrie ligt niet voor de hand. De bronnen van het gezoneerde industrieterrein zijn voornamelijk ten oosten van de woning gesitueerd en de A10 west is aan de westzijde van de woning gesitueerd. Door het (deels) inzetten van maatregelpunten ten behoeve van maatregelen aan het gezoneerde industrieterrein zou de westgevel die richting de A10 gericht is zwaarder belast worden (er worden in dat geval immers minder maatregelen aan de A10 getroffen) en wordt er in mindere mate voldaan aan de saneringsdoelstelling (geluidbelasting ten gevolge van de A10 zoveel mogelijk reduceren tot de saneringsstreefwaarde van 60 dB).

Omdat de geluidbelasting ter plaatse van de saneringswoning reeds afneemt ten opzichte van de situatie met het heersende geluidproductieplafond en de geluidbe-lastig ten gevolge van het gezoneerde industrieterrein de Schinkel niet wijzigt zijn er geen redenen tot het treffen van aanvullende bron en/of overdrachtsmaatregelen.

Luchtverkeerslawaai Schiphol

De geluidbelasting vanwege het luchtverkeerslawaai van Schiphol bedraagt ten hoogste 51 dB ter plaatse van de saneringswoning aan de Anthony Fokkerweg en maximaal 48 tot 49 dB ter plaatse van de restende knelpuntwoningen in cluster 1 (omgeving Olympisch stadion) en cluster 4 (Kenniskwartier Noord). Het luchtverkeerslawaai draagt ter plaatse van de resterende knelpuntwoningen slechts in beperkte mate bij aan het totale gecumuleerde geluidniveau. Het treffen van maatregelen vanwege het luchtvaartlawaai is alleen mogelijk bij de ontvanger (gevelmaatregelen) omdat het project geen invloed heeft op de bron (het vliegverkeer) en maatregelen in de overdracht voor luchtvaartlawaai niet mogelijk zijn.

Gezien de beperkte bijdrage aan het gecumuleerde niveau en het gegeven dat maatregelen aan bron dan wel overdracht vanwege het luchtvaartlawaai niet mogelijk zijn, wordt geconcludeerd niet zinvol en mogelijk is om het budget behorende bij het doelmatige schermmaatregelen langs de A10 (deels) in te zetten voor maatregelen vanwege het luchtvaartlawaai. Ook zijn er geen redenen tot het treffen van aanvullende bron en/of overdrachtsmaatregelen.

7 Maatregelen ter voorkoming/beperking van een overschrijdingsbesluit

Overschrijdingsbesluit

Wanneer het, na een extra zware afweging van aanvullende maatregelen, toch nodig blijkt om de geluidbelasting op specifieke geluidgevoelige objecten (verder) te laten toenemen boven de maximale waarde van 65 dB is hiervoor een apart besluit noodzakelijk (naast, maar wel tegelijk met het ontwerp-Tracébesluit). Een dergelijk overschrijdingsbesluit kan alleen onder strenge voorwaarden worden verleend. Een overschrijdingsbesluit kan alleen worden genomen bij een wijziging van het plafond en niet bij een nieuwe vaststelling.

In artikel 11.49 lid 2 zijn de voorwaarden vastgelegd voor een overschrijdingsbesluit:

1. Het moet duidelijk zijn dat het GPP niet kan worden nageleefd met doelmatige maatregelen;
2. Het moet duidelijk zijn dat het GPP niet kan worden gewijzigd met inachtneming van de maximale waarde;
3. Er moet worden aangetoond dat het GPP niet kan worden nageleefd met andere maatregelen zoals bovendoelmatige maatregelen en geluidbeperkende maatregelen die niet zijn opgenomen in de Regeling geluid milieubeheer (verandering van functie van het object, amoveren van het object e.d.);
4. Er is geen sprake van bijzondere omstandigheden waarvoor een tijdelijke onthefing voor de naleving van het GPP kan worden verleend. Het moet dus gaan om een overschrijding die langer dan vijf jaar duurt.

Een onderzoek ter onderbouwing van een overschrijdingsbesluit kent geen standaardopzet en er zal van geval tot geval moeten worden bezien welke maatregelen in beschouwing worden genomen. Daarbij moet worden overwogen of deze maatregelen in redelijkheid te kostbaar zijn of op maatschappelijke bezwaren of op bezwaren van stedenbouwkundige, verkeerskundige, vervoerskundige, landschappelijke of technische aard stuiten. Pas als dit het geval is, of als de maatregelen niet voldoende zijn om de overschrijding van de maximale waarde, of een verdere toename van die overschrijding te voorkomen, kan de minister besluiten een overschrijdingsbesluit te nemen. Ten opzichte van de criteria die gelden bij een normale afweging van maatregelen is hier een extra criterium toegevoegd, namelijk maatschappelijke bezwaren. Dat criterium is bedoeld voor het geval er een effectieve oplossing voorhanden is voor een overschrijding van de maximale waarde, die past binnen alle overige criteria, maar die te ingrijpend zou zijn naar maatschappelijke maatstaven. Een voorbeeld is het onteigenen van enkele blokken hoogbouw langs een binnenstedelijke snelweg. Een dergelijke oplossing, hoewel effectief, zou op grote maatschappelijke bezwaren stuiten, mede gelet op de woning schaarste in grote steden. Dit criterium is toegevoegd opdat het bevoegd gezag ook dat aspect kan laten meewegen in de beoordeling van de maatregelvarianten.

Kenniskwartier Noord

Ter plaatse van het Kenniskwartier Noord resteren na toepassing van het geadviseerde pakket aan maatregelen nog 81 nog niet gerealiseerde objecten waar de maximale waarde van 65 dB wordt overschreden en waar een toename berekend wordt ten opzichte van het Lden, GPP. Op basis dit gegeven kan geconcludeerd

worden dat er moet worden onderzocht of aanvullende bovendoelmatige maatregelen haalbaar zijn of dat moet worden overgegaan tot het verkrijgen van een overschrijdingsbesluit. Hieronder wordt nagegaan of dit in het onderhavige geval daadwerkelijk van toepassing is.

Het gaat hier om een bijzondere situatie aanzien het gaat om nog niet bestaande geluidgevoelige objecten. Ter plaatse van het Kenniskwartier is op basis van het bestemmingsplan wat wordt vastgesteld voordat dit (O)TB wordt vastgesteld, mogelijk om woningen dicht op de A10 te realiseren. Omdat de wet voorschrijft bij een akoestisch onderzoek in het kader van de Wet milieubeheer tevens rekening te houden met nog niet gerealiseerde geluidgevoelige objecten die mogelijk zijn op basis van een bestemmingsplan dan wel omgevingsvergunning, zijn de ontwikkelingen in het Kenniskwartier meegenomen in het akoestisch onderzoek en bij de afweging van doelmatige maatregelen.

Bij de afweging van doelmatige maatregelen er geen rekening mee is gehouden dat nieuwe woningen ter plaatse van het Kenniskwartier Noord bij een geluidbelasting hoger dan 53 dB alleen mogelijk zijn met toepassing van een 'dove gevel'. Door deze aanpak is bij de maatregelafweging rekening gehouden met de maximale mogelijkheden van het bestemmingsplan. Deze aanpak is te beschouwen als worst-case aanpak aangezien alle nog niet gerealiseerde objecten bij de maatregelafweging bijdragen aan het budget maatregelpunten.

Voor het beoordelen of er aanvullende maatregelen of een overschrijdingsbesluit moeten worden getroffen is het wel relevant om rekening te houden met het al dan niet toepassen van dove gevels. In het bestemmingsplan van Kenniskwartier Noord zal worden aangegeven dat de nog niet gerealiseerde woningen die een geluidbelasting van meer dan 53 dB (= 55 dB exclusief artikel 110g) hebben als gevolg van de A10 uitgevoerd moeten worden met een dove gevel dan wel een vliesgevel.

Omdat de 81 nog niet gerealiseerde objecten allen op basis van de bestaande situatie met geheel opgevuld geluidproductieplafond reeds een geluidbelasting hebben hoger dan 55 dB, zouden deze objecten op basis van de vigerende plannen en situatie van een 'dove' gevel moeten worden voorzien. Ter plaatse van dove gevels is toetsing aan de wettelijke grenswaarden niet aan de orde, zo ook het voorkomen dan wel verkrijgen van een overschrijdingsbesluit.

8 Maatregelpakket na gedetailleerd akoestisch onderzoek

In de voorgaande hoofdstukken is beschreven wat de gevolgen zijn van de toekomstige situatie met het project. Zonder maatregelen neemt de geluidproductie op meerdere referentiepunten toe tot boven de plafondwaarde. Daarom is onderzocht hoe de geluidbelasting op woningen en andere geluidgevoelige objecten binnen het onderzoeksgebied op doelmatige wijze kan worden beperkt tot de geluidbelasting die bij volledige benutting van het heersende geluidproductieplafond is toegestaan (Lden,GPP) dan wel de streefwaarde voor sanering bij deze woningen indien de sanering niet eerder heeft plaatsgevonden. Na het vaststellen van de geluidknelpunten (de geluidgevoelige objecten waar de genoemde toets- en streefwaarden zouden worden overschreden indien geen maatregelen worden getroffen) heeft er een maatregelafweging plaatsgevonden met het wettelijke doelmatigheidscriterium. Hierbij is eerst alleen de geluidbijdrage van de rijksweg(en) beschouwd. Vanuit het oogpunt van cumulatie is ook onderzocht of met andere maatregelen een beter resultaat mogelijk is tegen dezelfde of minder maatregelpunten of dat aanvullende bovenwettelijke maatregelen wenselijk zijn. Deze afweging heeft geleid tot het maatregeladvies dat in hoofdstukken 5 en 6 is beschreven.

In het Hoofdrapport is vervolgens aanvullend aangegeven of er vanuit landschappelijk, stedenbouwkundig en/of verkeerskundig aspect bezwaren zijn tegen het treffen van (een deel van) de doelmatige maatregelen. Tevens is in het Hoofdrapport aangegeven of voor het voorkomen of beperken van een overschrijdingsbesluit, op grond van bestuurlijke afwegingen of vanuit het oogpunt van natuur een uitbreiding van de doelmatige maatregelen noodzakelijk is. Deze aspecten leidden er uiteindelijk toe dat het maatregelenpakket gelijk is aan het eerder bepaalde maatregelenpakket op basis van het doelmatigheidscriterium.

Het resulterende maatregelenpakket na alle afwegingen is samengevat in de volgende tabellen.

Tabel 31 Bronmaatregelen definitief maatregelenpakket

Maatregel	Locatie	van km*	tot km*
tweelaags ZOAB	A2 hoofdrijbaan links en hoofdrijbaan rechts	30.80	32.30
tweelaags ZOAB**	A10, hoofdrijbaan links en hoofdrijbaan rechts en parallelrijbaan links en parallelrijbaan rechts	15.10	22.10
tweelaags ZOAB	A4 hoofdrijbaan links en hoofdrijbaan rechts	0.00	1.30

Maatregelen zijn weergegeven volgens nieuwe kilometering.

**Uitgezonderd zijn de volgende wegdelen waar dicht asfalt beton wordt geadviseerd:

- toe –en afritten S107, S108 en S109;
- kunstwerk verbindingsboog A10 west – A4 km 21.35 tot km 21.48;
- kunstwerk verbindingsboog A4 – A10 west km 0.19 tot km 0.28;
- kunstwerk verbindingsboog A10 zuid – A4 km 0.31Re tot km 0.38Re;
- kunstwerk (beweegbare brugdeel Schinkelbrug) A10 zuid km 20.80Rex – 20.82Rex;
- kunstwerk (beweegbare brugdeel Schinkelbrug) A10 zuid km 20.80Re – 20.82Re;
- kunstwerk (beweegbare brugdeel Schinkelbrug) A10 zuid km 20.79Rex – 20.81Rex;
- kunstwerk (beweegbare brugdeel Schinkelbrug) A10 zuid km 20.79Re – 20.81Re;
- kunstwerk verbindingsboog A10 oost – A2 km 15.78Ret – km 15.83Ret;
- kunstwerk verbindingsboog A10 oost – A2 km 15.90Ret – km 15.96Ret;

- kunstwerk verbindingsboog A2 – A10 zuid km 29.83Lih – km 29.90Lih;
- kunstwerk verbindingsboog A10 oost – A10 zuid km 15.92Rex – km 15.98Rex;
- gesloten tunneldeel A10 hoofdrijbaan rechts km 18.53Re – km 19.58Re;
- gesloten tunneldeel A10 parallelrijbaan rechts km 18.53Rex – km 19.58Rex.
- gesloten tunneldeel A10 hoofdrijbaan links km 18.44Li – km 19.49Li;
- gesloten tunneldeel A10 parallelrijbaan links km 18.44Liy – km 19.49Liy.

Tabel 32 Geluidschermen of -wallen A10 definitief maatregelenpakket

Hoogte en type (scherm/wal, refl./abs.)	Locatie	van km*	tot km*
2m hoog tweezijdig geluidabsorberend tussenberm scherm	A10 hoofdrijbaan rechts (tussenberm)	16.50Re	18.01Re
3m hoog tweezijdig geluidabsorberend tussenbermscherm	A10 hoofdrijbaan rechts (tussenberm)	18.01Re	18.53Re
2m hoog geluidabsorberend zijbermscherm	A10 parallelrijbaan rechts (zijberm)	16.84Rex	17.72Rex
2m hoog geluidabsorberend zijbermscherm	A10 parallelrijbaan rechts (zijberm)	17.53Rex	18.02Rex/b
4m hoog tweezijdig geluidabsorberend tussenberm scherm	A10 hoofdrijbaan rechts (tussenberm)	19.58Re	20.72Re
1m hoog geluidabsorberend zijbermscherm	A10 parallelrijbaan rechts (zijberm)	19.73Rex	20.06Rex/a
2m hoog geluidabsorberend zijbermscherm	A10 parallelrijbaan rechts (zijberm)	20.11Rex/b	20.35Rex/b
2m hoog geluidabsorberend zijbermscherm	A10 parallelrijbaan rechts (zijberm)	20.55Rex	20.87Rex
2m hoog tweezijdig geluidabsorberend tussenberm scherm	A10 hoofdrijbaan links (tussenberm)	16.91Li	18.44Li
8m hoog tweezijdig geluidabsorberend tussenberm scherm	A10 hoofdrijbaan links (tussenberm)	19.49Li	19.82Li
2m hoog tweezijdig geluidabsorberend tussenberm scherm	A10 hoofdrijbaan links (tussenberm)	19.82Li	20.06Li
1m hoog tweezijdig geluidabsorberend tussenberm scherm	A10 hoofdrijbaan links (tussenberm)	20.06Li	20.55Li
3m hoog geluidabsorberend zijbermscherm	A10 parallelrijbaan links (zijberm)	19.6Liy	19.82Liy/d
2m hoog geluidabsorberend zijbermscherm	A10 hoofdrijbaan rechts (zijberm)	21.45Re	21.49Re

Daarnaast is in een bestuursovereenkomst vastgelegd dat in de tunnelmonden (de wanden van de open tunnelbakken) een geluidabsorberende wandbekleding wordt aangebracht welke doorloopt in de gesloten tunnelbak over enkele tientallen meters.

Bijlage A Basisberekeningen geluidbelastingen op geluidgevoelige objecten

Inleiding

De tabellen in deze bijlage bevatten de resultaten van de basisberekeningen voor de situatie met volledig benut geluidproductieplafond en de toekomstige situatie met het project voor woningen en andere geluidgevoelige objecten en -terreinen binnen de onderzoeksgebieden van de A10, A4 en A2 Aan de hand van de toekomstige geluidbelasting na realisatie van het project, maar zonder (nieuwe) geluidmaatregelen, en de toetsingswaarde van de geluidbelasting voor het betrokken object, is in deze tabellen per geluidgevoelig object de toetsing uitgevoerd. Onderscheid is gemaakt tussen:

- de geluidbelasting met volledig benut geluidproductieplafond ($L_{den,GPP}$);
- de streefwaarden in geval er sprake is van saneringsobjecten langs de te wijzigen weg (waarvoor nog niet eerder een saneringsplan is vastgesteld) en als de sanering hiervan meegenomen wordt in het project;
- overschrijding van de voorkeurswaarde voor nieuwe aanleg.

In de kolom "object" is een code voor het type bestemming opgenomen, bijvoorbeeld 'woning' of 'school'. In tabel 33 is de betekenis van deze codes te vinden.

Ten slotte zijn in deze tabellen de toekomstige geluidbelastingen na het treffen van de geadviseerde maatregelen uit hoofdstuk 8 opgenomen. Bij deze eindvariantresultaten is het gezamenlijke effect van alle geadviseerde maatregelen beschouwd.

Tabel 33 Typen geluidgevoelige objecten

Code type	Omschrijving object
1	Woning (regulier)
5	Flatgebouw
7	Bejaardenhuis
9	Ziekenhuis
11	Overige gezondheidszorg
13	Verpleegtehuis
14	School (basisonderwijs)
15	School (voortgezet onderwijs)
16	School (hoger beroepsonderwijs)
17	Universiteitsgebouwen
18	Nog niet gerealiseerde geluidgevoelig object
21	Ligplaats Woonboot
54	Bedrijf
56	Kantoorpand
57	Kinderdagverblijf
61	Begraafplaats
99	Overig, bv hotel

Basisberekeningen geluidgevoelige bestemmingen

In deze bijlage is voor alle in het onderzoek meegenomen bestemmingen de volledige gegevens weergegeven. Ook de gegevens buiten het onderzoeksgebied, zoals dat is vastgelegd in de Wet milieubeheer, zijn weergegeven.

Toelichting op de kolommen:

- Kolom Sanering: "A" zijn de woningen en andere geluidgevoelige objecten die op grond van artikel 88 van de Wet geluidhinder, zoals dat luidde voor 1 januari 2007, of artikel 4.17 van het Besluit geluidhinder bij de toenmalige Minister van VROM zijn gemeld, voor zover deze nog niet zijn gesaneerd, en de geluidsbelasting bij volledige benutting van de geluidproductieplafonds hoger is dan de maximale waarde, "B" zijn woningen en in een bestemmingsplan opgenomen ligplaatsen voor woonschepen en standplaatsen voor woonwagens, waarvan de geluidsbelasting bij volledige benutting van de geluidproductieplafonds hoger is de maximale waarde en "C" zijn de woningen alsmede in een bestemmingsplan opgenomen ligplaatsen voor woonschepen en standplaatsen voor woonwagens, waarvan de geluidsbelasting vanwege delen van (spoor)wegen zoals genoemd in bijlage 4 van het Besluit geluid milieubeheer bij volledige benutting van de geluidproductieplafonds hoger is de maximale waarde min 10 dB.
- Kolom Effect van het project: Het verschil tussen de Toekomstige situatie zonder maatregelen en de grenswaarde.
- Kolom Benodigde reductie: De geluidreductie die nodig is om een overschrijding van de grenswaarde te voorkomen. Dit is gebaseerd op de afgeronde waarde van de grenswaarde én de Toekomstige situatie zonder maatregelen.
- Geluidreductie door de doelmatige maatregelen: Geluidreductie voor de eindvariant met doelmatige maatregelen ten opzichte van de grenswaarde. Bij een negatief getal is de toekomstige waarde onder de grenswaarde. Bij een positief getal is deze er boven.

Gemeente AMSTELVEEN

Adres en postcode		Bestemming	Geluidbelasting bij huidige GPP [dB]	Toekomst zonder nieuwe maatregelen [dB]	Sanering	Grenswaarde [dB]	Effect van het project	Benodigde reductie [dB]	Geluidbelasting standaard akoestische situatie [dB]	doelmatige maatregelen [dB]	Geluidreductie door de maatregelen [dB]	Toekomstige geadviseerde maatregelen [dB]	Overschrijding grenswaarde/ (X=j, beg vak=nee)
Amstedijk Noord 109	1183TH	1	52.46	53.24		52.46	0.78	0.74	53.24	-2.81		50.43	
Amstedijk Noord 110	1183TH	1	54.26	54.73		54.26	0.47	0.23	54.73	-1.95		52.78	
Amstedijk Noord 111	1183TH	1	53.95	54.12		53.95	0.17	-	54.12	-1.76		52.36	
Amstedijk Noord 112	1183TH	1	55.30	55.72		55.30	0.42	0.23	55.72	-2.10		53.62	
Amstedijk Noord 113	1183TH	1	55.33	55.57		55.33	0.24	0.08	55.57	-2.00		53.57	
Amstedijk Noord 114	1183TH	1	56.03	56.39		56.03	0.36	-	56.39	-2.09		54.30	
Amstedijk Noord 115	1183TH	1	56.50	56.81		56.50	0.31	0.31	56.81	-2.23		54.58	
Amstedijk Noord 116	1183TJ	1	56.60	56.94		56.60	0.34	-	56.94	-2.25		54.69	
Amstedijk Noord 117	1183TJ	1	56.69	57.20		56.69	0.51	-	57.20	-2.39		54.81	
Amstedijk Noord 119	1183TJ	1	56.69	57.20		56.69	0.51	-	57.20	-2.41		54.79	
Amstedijk Noord 120	1183TJ	1	56.69	57.20		56.69	0.51	-	57.20	-2.42		54.78	
Amstedijk Noord 121	1183TJ	1	56.39	56.92		56.39	0.53	0.42	56.92	-2.49		54.43	
Amstedijk Noord 122	1183TJ	1	56.35	56.90		56.35	0.55	0.40	56.90	-2.49		54.41	
Amstedijk Noord 123	1183TJ	1	56.25	56.80		56.25	0.55	0.30	56.80	-2.50		54.30	
Amstedijk Noord 124	1183TJ	1	56.28	56.83		56.28	0.55	0.33	56.83	-2.51		54.32	
Amstedijk Noord 125	1183TJ	1	56.08	56.67		56.08	0.59	0.17	56.67	-2.60		54.07	
Amstedijk Noord 126	1183TJ	1	56.05	56.62		56.05	0.57	0.12	56.62	-2.61		54.01	
Amstedijk Noord 127	1183TJ	1	55.32	55.96		55.32	0.64	0.47	55.96	-2.88		53.08	
Amstedijk Noord 128	1183TJ	1	55.70	56.27		55.70	0.57	-	56.27	-2.69		53.58	
Amstedijk Noord 134	1183TJ	1	55.64	56.39		55.64	0.75	-	56.39	-2.74		53.65	
Amstedijk Noord 135	1183TJ	1	55.41	56.31		55.41	0.90	0.82	56.31	-3.06		53.25	
Amstedijk Noord 136	1183TJ	1	55.46	56.33		55.46	0.87	0.84	56.33	-2.89		53.44	
Amstedijk Noord 137	1183TJ	1	55.50	56.20		55.50	0.70	-	56.20	-2.66		53.54	
Amstedijk Noord 138	1183TJ	1	54.76	55.54		54.76	0.78	0.05	55.54	-2.96		52.58	
Amstedijk Noord 139	1183TJ	1	55.07	55.81		55.07	0.74	0.32	55.81	-2.84		52.97	
Amstedijk Noord 140	1183TK	1	55.03	55.75		55.03	0.72	0.26	55.75	-2.83		52.92	
Amstedijk Noord 141	1183TK	1	55.08	55.80		55.08	0.72	0.31	55.80	-2.76		53.04	
Amstedijk Noord 142	1183TK	1	55.07	55.81		55.07	0.74	0.32	55.81	-2.74		53.07	
Amstedijk Noord 143	1183TK	1	55.07	55.78		55.07	0.71	0.29	55.78	-2.74		53.04	
Amstedijk Noord 147	1183TK	1	54.63	55.54		54.63	0.91	0.05	55.54	-2.81		52.73	

Gemeente AMSTELVEEN

Adres en postcode		Bestemming	Geluidbelasting bij huidig GPP [dB]	Toekomst zonder nieuwe maatregelen [dB]	Sanering	Grenswaarde [dB]	Effect van het project	Benodigde reductie [dB]	Geluidbelasting standaard akoestische situatie [dB]	doelmatige maatregelen [dB]	Geluidreductie door de maatregelen [dB]	Toekomst et geadviseerde maatregelen [dB]	Overschrijding grenswaarde / (X=ja, leeg vak=nee)
Amstedijk Noord 148	1183TK	1	54.31	55.35		54.31	1.04	0.85	55.35	-2.92	52.43		
Amstedijk Noord 149	1183TK	1	54.31	55.34		54.31	1.03	0.84	55.34	-2.94	52.40		
Amstedijk Noord 150	1183TK	1	54.07	55.15		54.07	1.08	0.65	55.15	-3.09	52.06		
Amstedijk Noord 151	1183TK	1	54.01	55.11		54.01	1.10	0.61	55.11	-3.11	52.00		
Amstedijk Noord 152	1183TK	1	53.80	54.93		53.80	1.13	0.43	54.93	-3.06	51.87		
Amstedijk Noord 153	1183TK	1	53.63	54.75		53.63	1.12	0.25	54.75	-3.07	51.68		
Amstedijk Noord 154	1183TK	1	53.69	54.81		53.69	1.12	0.31	54.81	-3.02	51.79		
Amstedijk Noord 155	1183TK	1	53.46	54.67		53.46	1.21	1.18	54.67	-3.09	51.58		
Amstedijk Noord 164	1183TK	1	52.23	53.70		52.23	1.47	1.20	53.70	-3.21	50.49		
Amstedijk Noord 165	1183TK	1	52.51	53.94		52.51	1.43	0.45	53.94	-3.20	50.74		
Amstedijk Noord 166	1183TK	1	52.50	53.98		52.50	1.48	1.48	53.98	-3.30	50.68		
Amstedijk Noord 167	1183TK	1	52.10	53.66		52.10	1.56	1.16	53.66	-3.39	50.27		
Amstedijk Noord 168	1183TK	1	53.71	55.34		53.71	1.63	0.84	55.34	-3.19	52.15		
Amstedijk Noord 168 A	1183TK	1	53.71	55.34		53.71	1.63	0.84	55.34	-3.19	52.15		
Amstedijk Noord 169	1183TK	1	52.03	53.69		52.03	1.66	1.19	53.69	-3.39	50.30		
Amstedijk Noord 170	1183TK	1	52.02	53.60		52.02	1.58	1.10	53.60	-3.32	50.28		
Kalfjeslaan 49	1183TA	1	49.61	51.83		50.00	2.22	1.33	51.83	-3.73	48.10		
Koekenkade 25	1182AK	1	52.63	52.37		52.63	-0.26	-	52.37	-2.63	49.74		
Kostverlorenkade 21	1183TL	1	46.33	46.85		50.00	0.52	-	46.85	-2.19	44.66		
Kostverlorenkade 23	1183TL	1	47.46	48.07		50.00	0.61	-	48.07	-2.11	45.96		
Kostverlorenweg 16	1183TM	1	48.46	49.75		50.00	1.29	-	49.75	-2.92	46.83		
Kostverlorenweg 17	1183TM	1	49.47	51.33		50.00	1.86	0.83	51.33	-3.30	48.03		
Kostverlorenweg 18	1183TM	1	48.98	50.91		50.00	1.93	0.41	50.91	-3.34	47.57		
Nieuwe Kalfjeslaan 25	1182AA	1	55.07	55.24		55.07	0.17	-	55.24	-3.15	52.09		

Gemeente AMSTERDAM

Adres en postcode		Bestemming	Geluidbelasting bij huidig GPP [dB]	Toekomst zonder nieuwe maatregelen [dB]	Sanering	Grenswaarde [dB]	Effect van het project	Benodigde reductie [dB]	Geluidbelasting standaard akoestische situatie [dB]	doelmatige maatregelen [dB]	Geluidreductie door de maatregelen [dB]	Toekomst et geadviseerde maatregelen [dB]	Overschrijding grenswaarde/ (X=ja, leeg vak=nee)
Aalsmeerplein 1 HS	1059AS	1	49.88	50.91		50.00	1.03	0.41	50.91	-1.58	49.33		
Aalsmeerplein 1 I	1059AS	1	50.40	51.64		50.40	1.24	1.14	51.64	-1.79	49.85		
Aalsmeerplein 1 II	1059AS	1	51.58	53.17		51.58	1.59	0.67	53.17	-2.47	50.70		
Aalsmeerplein 1 III	1059AS	1	53.18	55.08		53.18	1.90	1.59	55.08	-2.79	52.29		
Aalsmeerplein 2 HS	1059AS	1	49.73	50.89		50.00	1.16	0.39	50.89	-1.92	48.97		
Aalsmeerplein 2 I	1059AS	1	50.41	51.81		50.41	1.40	1.31	51.81	-2.09	49.72		
Aalsmeerplein 2 II	1059AS	1	51.41	53.13		51.41	1.72	1.64	53.13	-2.49	50.64		
Aalsmeerplein 2 III	1059AS	1	53.43	55.24		53.43	1.81	1.75	55.24	-2.78	52.46		
Aalsmeerplein 5 HS	1059AS	1	48.26	50.23		50.00	1.97	-	50.23	-2.39	47.84		
Aalsmeerplein 5 I	1059AS	1	48.98	51.11		50.00	2.13	0.61	51.11	-2.65	48.46		
Aalsmeerplein 5 II	1059AS	1	50.68	53.14		50.68	2.46	1.65	53.14	-3.29	49.85		
Aalsmeerplein 5 III	1059AS	1	53.09	55.61		53.09	2.52	2.12	55.61	-3.39	52.22		
Aalsmeerplein 6 HS	1059AS	1	47.92	49.62		50.00	1.70	-	49.62	-2.28	47.34		
Aalsmeerplein 6 I	1059AS	1	49.11	51.23		50.00	2.12	0.73	51.23	-2.60	48.63		
Aalsmeerplein 6 II	1059AS	1	50.57	52.99		50.57	2.42	1.50	52.99	-3.27	49.72		
Aalsmeerplein 6 III	1059AS	1	53.12	55.49		53.12	2.37	2.00	55.49	-3.38	52.11		
Aalsmeerplein 7 HS	1059AS	1	46.90	48.93		50.00	2.03	-	48.93	-2.35	46.58		
Aalsmeerplein 7 I	1059AS	1	48.27	50.75		50.00	2.48	0.25	50.75	-2.75	48.00		
Aalsmeerplein 7 II	1059AS	1	50.01	52.79		50.01	2.78	2.29	52.79	-3.40	49.39		
Aalsmeerplein 7 III	1059AS	1	53.09	55.67		53.09	2.58	2.18	55.67	-3.51	52.16		
Aalsmeerplein 8 HS	1059AS	1	47.56	49.42		50.00	1.86	-	49.42	-2.27	47.15		
Aalsmeerplein 8 I	1059AS	1	48.91	51.48		50.00	2.57	0.98	51.48	-2.75	48.73		
Aalsmeerplein 8 II	1059AS	1	50.11	53.01		50.11	2.90	2.51	53.01	-3.25	49.76		
Aalsmeerplein 8 III	1059AS	1	53.31	55.80		53.31	2.49	2.31	55.80	-3.42	52.38		
Aalsmeerweg 52 I	1059AL	1	42.36	43.19		50.00	0.83	-	43.19	-1.53	41.66		
Aalsmeerweg 52 II	1059AL	1	43.69	44.59		50.00	0.90	-	44.59	-1.63	42.96		
Aalsmeerweg 52 III	1059AL	1	47.89	48.99		50.00	1.10	-	48.99	-2.03	46.96		
Aalsmeerweg 54 HS	1059AL	1	41.45	42.15		50.00	0.70	-	42.15	-1.39	40.76		
Aalsmeerweg 54 I	1059AL	1	42.39	43.20		50.00	0.81	-	43.20	-1.47	41.73		
Aalsmeerweg 54 II	1059AL	1	43.70	44.59		50.00	0.89	-	44.59	-1.58	43.01		
Aalsmeerweg 54 III	1059AL	1	47.79	48.79		50.00	1.00	-	48.79	-1.89	46.90		
Aalsmeerweg 56 I	1059AL	1	44.03	44.39		50.00	0.36	-	44.39	-0.90	43.49		
Aalsmeerweg 56 II	1059AL	1	44.80	45.43		50.00	0.63	-	45.43	-1.26	44.17		
Aalsmeerweg 56 III	1059AL	1	46.46	47.37		50.00	0.91	-	47.37	-1.56	45.81		
Aalsmeerweg 56 IV	1059AL	1	48.45	49.27		50.00	0.82	-	49.27	-1.69	47.58		
Aalsmeerweg 57 I	1059AD	1	45.38	46.35		50.00	0.97	-	46.35	-1.65	44.70		
Aalsmeerweg 57 II	1059AD	1	46.11	47.06		50.00	0.95	-	47.06	-1.70	45.36		
Aalsmeerweg 57 III	1059AD	1	48.60	49.46		50.00	0.86	-	49.46	-1.74	47.72		
Aalsmeerweg 57 IV	1059AD	1	48.56	49.43		50.00	0.87	-	49.43	-1.71	47.72		
Aalsmeerweg 58 I	1059AL	1	44.65	44.90		50.00	0.25	-	44.90	-0.78	44.12		
Aalsmeerweg 58 II	1059AL	1	45.53	45.93		50.00	0.40	-	45.93	-0.97	44.96		
Aalsmeerweg 58 III	1059AL	1	48.76	49.53		50.00	0.77	-	49.53	-1.57	47.96		
Aalsmeerweg 59 HS	1059AD	1	40.04	40.86		50.00	0.82	-	40.86	-1.49	39.37		
Aalsmeerweg 59 I	1059AD	1	41.43	42.34		50.00	0.91	-	42.34	-1.63	40.71		
Aalsmeerweg 59 II	1059AD	1	43.47	44.51		50.00	1.04	-	44.51	-1.94	42.57		
Aalsmeerweg 59 III	1059AD	1	49.71	51.94		50.00	2.23	1.44	51.94	-3.27	48.67		
Aalsmeerweg 60 HS	1059AL	1	43.50	43.72		50.00	0.22	-	43.72	-0.69	43.03		
Aalsmeerweg 60 I	1059AL	1	44.42	44.75		50.00	0.33	-	44.75	-0.80	43.95		
Aalsmeerweg 60 II	1059AL	1	45.42	45.88		50.00	0.46	-	45.88	-1.00	44.88		
Aalsmeerweg 60 III	1059AL	1	49.03	49.87		50.00	0.84	-	49.87	-1.71	48.16		
Aalsmeerweg 61 HS	1059AD	1	40.27	41.10		50.00	0.83	-	41.10	-1.37	39.73		
Aalsmeerweg 61 I	1059AD	1	41.80	42.67		50.00	0.87	-	42.67	-1.52	41.15		
Aalsmeerweg 61 II	1059AD	1	43.82	44.76		50.00	0.94	-	44.76	-1.75	43.01		

Gemeente AMSTERDAM

Adres en postcode		Bestemming	Geluidbelasting bij huidig GPP [dB]	Toekomst zonder nieuwe maatregelen [dB]	Sanering	Grenswaarde [dB]	Effect van het project	Benodigde reductie [dB]	Geluidbelasting standaard akoestische situatie [dB]	doelmatige maatregelen [dB]	Geluidreductie door de maatregelen [dB]	Toekomst met geadviseerde maatregelen [dB]	Overschrijding grenswaarde/ (X=ja, leeg vak=nee)
Aalsmeerweg 61 III	1059AD	1	49.69	51.67		50.00	1.98	1.17	51.67	-2.91	48.76		
Aalsmeerweg 62 HS	1059AL	1	42.64	43.42		50.00	0.78	-	43.42	-1.41	42.01		
Aalsmeerweg 62 I	1059AL	1	43.56	44.36		50.00	0.80	-	44.36	-1.42	42.94		
Aalsmeerweg 62 II	1059AL	1	44.79	45.71		50.00	0.92	-	45.71	-1.57	44.14		
Aalsmeerweg 62 III	1059AL	1	48.75	49.85		50.00	1.10	-	49.85	-1.99	47.86		
Aalsmeerweg 63 HS	1059AD	1	40.36	41.22		50.00	0.86	-	41.22	-1.32	39.90		
Aalsmeerweg 63 I	1059AD	1	41.92	42.85		50.00	0.93	-	42.85	-1.47	41.38		
Aalsmeerweg 63 II	1059AD	1	44.21	45.21		50.00	1.00	-	45.21	-1.68	43.53		
Aalsmeerweg 63 III	1059AD	1	48.86	50.88		50.00	2.02	0.38	50.88	-2.91	47.97		
Aalsmeerweg 64 HS	1059AL	1	41.84	43.31		50.00	1.47	-	43.31	-2.21	41.10		
Aalsmeerweg 64 I	1059AL	1	43.08	44.94		50.00	1.86	-	44.94	-2.63	42.31		
Aalsmeerweg 64 II	1059AL	1	44.37	46.04		50.00	1.67	-	46.04	-2.40	43.64		
Aalsmeerweg 64 III	1059AL	1	48.62	49.88		50.00	1.26	-	49.88	-2.23	47.65		
Aalsmeerweg 65 HS	1059AD	1	40.80	41.61		50.00	0.81	-	41.61	-1.25	40.36		
Aalsmeerweg 65 I	1059AD	1	42.41	43.29		50.00	0.88	-	43.29	-1.37	41.92		
Aalsmeerweg 65 II	1059AD	1	44.68	45.61		50.00	0.93	-	45.61	-1.60	44.01		
Aalsmeerweg 65 III	1059AD	1	48.43	50.59		50.00	2.16	0.09	50.59	-2.87	47.72		
Aalsmeerweg 66 HS	1059AL	1	41.84	43.84		50.00	2.00	-	43.84	-2.59	41.25		
Aalsmeerweg 66 I	1059AL	1	43.07	44.75		50.00	1.68	-	44.75	-2.31	42.44		
Aalsmeerweg 66 II	1059AL	1	44.41	45.84		50.00	1.43	-	45.84	-2.14	43.70		
Aalsmeerweg 66 III	1059AL	1	48.48	49.71		50.00	1.23	-	49.71	-2.14	47.57		
Aalsmeerweg 67 HS	1059AD	1	40.93	41.72		50.00	0.79	-	41.72	-1.23	40.49		
Aalsmeerweg 67 I	1059AD	1	42.73	43.54		50.00	0.81	-	43.54	-1.32	42.22		
Aalsmeerweg 67 II	1059AD	1	45.06	46.00		50.00	0.94	-	46.00	-1.60	44.40		
Aalsmeerweg 67 III	1059AD	1	47.89	50.41		50.00	2.52	-	50.41	-3.14	47.27		
Aalsmeerweg 68 HS	1059AM	1	41.66	42.46		50.00	0.80	-	42.46	-1.29	41.17		
Aalsmeerweg 68 I	1059AM	1	42.85	43.68		50.00	0.83	-	43.68	-1.33	42.35		
Aalsmeerweg 68 II	1059AM	1	44.22	45.11		50.00	0.89	-	45.11	-1.44	43.67		
Aalsmeerweg 68 III	1059AM	1	48.35	49.68		50.00	1.33	-	49.68	-2.12	47.56		
Aalsmeerweg 69 HS	1059AD	1	41.32	42.07		50.00	0.75	-	42.07	-1.20	40.87		
Aalsmeerweg 69 I	1059AD	1	43.00	43.79		50.00	0.79	-	43.79	-1.24	42.55		
Aalsmeerweg 69 II	1059AD	1	45.11	45.95		50.00	0.84	-	45.95	-1.47	44.48		
Aalsmeerweg 69 III	1059AD	1	47.65	49.68		50.00	2.03	-	49.68	-2.62	47.06		
Aalsmeerweg 70 HS	1059AM	1	41.92	42.69		50.00	0.77	-	42.69	-1.32	41.37		
Aalsmeerweg 70 I	1059AM	1	43.06	43.89		50.00	0.83	-	43.89	-1.38	42.51		
Aalsmeerweg 70 II	1059AM	1	44.50	45.42		50.00	0.92	-	45.42	-1.50	43.92		
Aalsmeerweg 70 III	1059AM	1	49.00	50.65		50.00	1.65	0.15	50.65	-2.42	48.23		
Aalsmeerweg 71 1	1059AD	1	43.32	44.03		50.00	0.71	-	44.03	-1.25	42.78		
Aalsmeerweg 71 2	1059AD	1	45.27	46.06		50.00	0.79	-	46.06	-1.46	44.60		
Aalsmeerweg 71 3	1059AD	1	47.39	48.27		50.00	0.88	-	48.27	-1.67	46.60		
Aalsmeerweg 71 4	1059AD	1	47.34	49.17		50.00	1.83	-	49.17	-2.60	46.57		
Aalsmeerweg 71 HS	1059AD	1	41.50	42.16		50.00	0.66	-	42.16	-1.18	40.98		
Aalsmeerweg 72 I	1059AM	1	43.24	44.18		50.00	0.94	-	44.18	-1.79	42.39		
Aalsmeerweg 72 II	1059AM	1	44.73	45.76		50.00	1.03	-	45.76	-2.05	43.71		
Aalsmeerweg 72 III	1059AM	1	46.99	48.15		50.00	1.16	-	48.15	-2.45	45.70		
Aalsmeerweg 73 HS	1059AD	1	41.45	41.94		50.00	0.49	-	41.94	-1.04	40.90		
Aalsmeerweg 73 I	1059AD	1	43.32	43.85		50.00	0.53	-	43.85	-1.14	42.71		
Aalsmeerweg 73 II	1059AD	1	45.14	45.77		50.00	0.63	-	45.77	-1.34	44.43		
Aalsmeerweg 73 III	1059AD	1	46.95	48.18		50.00	1.23	-	48.18	-2.27	45.91		
Aalsmeerweg 74	1059AM	1	41.96	42.85		50.00	0.89	-	42.85	-1.66	41.19		
Aalsmeerweg 75 HS	1059AD	1	40.76	41.23		50.00	0.47	-	41.23	-0.87	40.36		
Aalsmeerweg 75 I	1059AD	1	42.46	42.98		50.00	0.52	-	42.98	-0.87	42.11		
Aalsmeerweg 75 II	1059AD	1	44.11	44.67		50.00	0.56	-	44.67	-0.97	43.70		

Gemeente AMSTERDAM

Adres en postcode		Bestemming	Geluidbelasting bij huidig GPP [dB]	Toekomst zonder nieuwe maatregelen [dB]	Sanering	Grenswaarde [dB]	Effect van het project	Benodigde reductie [dB]	Geluidbelasting standaard akoestische situatie [dB]	doelmatige maatregelen [dB]	Geluidreductie door de maatregelen [dB]	Toekomst et geadviseerde maatregelen [dB]	Overschrijding grenswaarde/ (X=ja, leeg vak=nee)
Aalsmeerweg 75 III	1059AD	1	46.12	46.78		50.00	0.66	-	46.78	-1.23	45.55		
Aalsmeerweg 76 HS	1059AM	1	42.34	43.19		50.00	0.85	-	43.19	-1.64	41.55		
Aalsmeerweg 76 I	1059AM	1	43.70	44.47		50.00	0.77	-	44.47	-1.71	42.76		
Aalsmeerweg 76 II	1059AM	1	45.12	45.99		50.00	0.87	-	45.99	-1.91	44.08		
Aalsmeerweg 76 III	1059AM	1	50.51	51.96		50.51	1.45	0.47	51.96	-2.92	49.04		
Aalsmeerweg 78	1059AM	1	42.79	44.45		50.00	1.66	-	44.45	-2.37	42.08		
Aalsmeerweg 79	1059AE	1	42.44	43.46		50.00	1.02	-	43.46	-1.65	41.81		
Aalsmeerweg 80 I	1059AM	1	44.26	45.66		50.00	1.40	-	45.66	-2.20	43.46		
Aalsmeerweg 80 II	1059AM	1	45.60	46.85		50.00	1.25	-	46.85	-2.05	44.80		
Aalsmeerweg 80 III	1059AM	1	49.69	51.05		50.00	1.36	0.55	51.05	-2.35	48.70		
Aalsmeerweg 81 I	1059AE	1	43.60	45.12		50.00	1.52	-	45.12	-2.17	42.95		
Aalsmeerweg 81 II	1059AE	1	45.11	46.78		50.00	1.67	-	46.78	-2.38	44.40		
Aalsmeerweg 81 III	1059AE	1	48.94	50.68		50.00	1.74	0.18	50.68	-2.55	48.13		
Aalsmeerweg 81 IV	1059AE	1	43.57	45.06		50.00	1.49	-	45.06	-2.18	42.88		
Aalsmeerweg 81 V	1059AE	1	45.09	46.72		50.00	1.63	-	46.72	-2.40	44.32		
Aalsmeerweg 81 VI	1059AE	1	48.94	50.68		50.00	1.74	0.18	50.68	-2.56	48.12		
Aalsmeerweg 82 HS	1059AM	1	43.17	44.80		50.00	1.63	-	44.80	-2.48	42.32		
Aalsmeerweg 82 I	1059AM	1	44.71	46.33		50.00	1.62	-	46.33	-2.57	43.76		
Aalsmeerweg 82 II	1059AM	1	46.03	47.51		50.00	1.48	-	47.51	-2.41	45.10		
Aalsmeerweg 82 III	1059AM	1	49.95	51.36		50.00	1.41	0.86	51.36	-2.45	48.91		
Aalsmeerweg 83 HS	1059AE	1	40.52	41.04		50.00	0.52	-	41.04	-1.08	39.96		
Aalsmeerweg 83 I	1059AE	1	41.18	41.74		50.00	0.56	-	41.74	-1.10	40.64		
Aalsmeerweg 83 II	1059AE	1	42.43	43.04		50.00	0.61	-	43.04	-1.20	41.84		
Aalsmeerweg 83 III	1059AE	1	44.66	45.30		50.00	0.64	-	45.30	-1.40	43.90		
Aalsmeerweg 84 HS	1059AM	1	43.34	45.50		50.00	2.16	-	45.50	-2.95	42.55		
Aalsmeerweg 84 I	1059AM	1	44.86	46.68		50.00	1.82	-	46.68	-2.60	44.08		
Aalsmeerweg 84 II	1059AM	1	46.18	47.74		50.00	1.56	-	47.74	-2.37	45.37		
Aalsmeerweg 84 III	1059AM	1	50.37	51.77		50.37	1.40	1.27	51.77	-2.46	49.31		
Aalsmeerweg 85 A	1059AE	1	42.23	43.05		50.00	0.82	-	43.05	-1.57	41.48		
Aalsmeerweg 85 B	1059AE	1	43.25	44.22		50.00	0.97	-	44.22	-1.70	42.52		
Aalsmeerweg 85 C	1059AE	1	43.26	44.23		50.00	0.97	-	44.23	-1.71	42.52		
Aalsmeerweg 85 D	1059AE	1	46.58	47.68		50.00	1.10	-	47.68	-2.00	45.68		
Aalsmeerweg 85 E	1059AE	1	46.58	47.68		50.00	1.10	-	47.68	-2.00	45.68		
Aalsmeerweg 86 1	1059AN	1	45.13	46.76		50.00	1.63	-	46.76	-2.54	44.22		
Aalsmeerweg 86 2	1059AN	1	46.24	47.72		50.00	1.48	-	47.72	-2.18	45.54		
Aalsmeerweg 86 3	1059AN	1	48.07	49.39		50.00	1.32	-	49.39	-2.20	47.19		
Aalsmeerweg 86 4	1059AN	1	50.56	51.99		50.56	1.43	0.50	51.99	-2.45	49.54		
Aalsmeerweg 86 HS	1059AN	1	43.62	45.33		50.00	1.71	-	45.33	-2.70	42.63		
Aalsmeerweg 87 II	1059AE	1	41.37	41.98		50.00	0.61	-	41.98	-1.22	40.76		
Aalsmeerweg 87 III	1059AE	1	47.73	48.40		50.00	0.67	-	48.40	-1.55	46.85		
Aalsmeerweg 88 HS	1059AN	1	43.47	44.65		50.00	1.18	-	44.65	-2.04	42.61		
Aalsmeerweg 88 I	1059AN	1	45.03	46.11		50.00	1.08	-	46.11	-1.92	44.19		
Aalsmeerweg 88 II	1059AN	1	46.33	47.33		50.00	1.00	-	47.33	-1.83	45.50		
Aalsmeerweg 88 III	1059AN	1	50.41	51.64		50.41	1.23	1.14	51.64	-2.23	49.41		
Aalsmeerweg 89	1059AE	1	40.16	40.79		50.00	0.63	-	40.79	-1.26	39.53		
Aalsmeerweg 90 HS	1059AN	1	42.96	43.89		50.00	0.93	-	43.89	-1.47	42.42		
Aalsmeerweg 90 I	1059AN	1	44.72	45.62		50.00	0.90	-	45.62	-1.50	44.12		
Aalsmeerweg 90 II	1059AN	1	46.14	47.02		50.00	0.88	-	47.02	-1.53	45.49		
Aalsmeerweg 90 III	1059AN	1	50.42	51.58		50.42	1.16	1.08	51.58	-2.13	49.45		
Aalsmeerweg 91 H	1059AE	1	39.85	40.48		50.00	0.63	-	40.48	-1.37	39.11		
Aalsmeerweg 92 HS	1059AN	1	43.42	44.32		50.00	0.90	-	44.32	-1.45	42.87		
Aalsmeerweg 92 I	1059AN	1	45.00	45.93		50.00	0.93	-	45.93	-1.48	44.45		
Aalsmeerweg 92 II	1059AN	1	46.50	47.42		50.00	0.92	-	47.42	-1.60	45.82		

Gemeente AMSTERDAM

Adres en postcode		Bestemming	Geluidbelasting bij huidig GPP [dB]	Toekomst zonder nieuwe maatregelen [dB]	Sanering	Grenswaarde [dB]	Effect van het project	Benodigde reductie [dB]	Geluidbelasting standaard akoestische situatie [dB]	doelmatige maatregelen [dB]	Geluidreductie door de maatregelen [dB]	Toekomst et geadviseerde maatregelen [dB]	Overschrijding grenswaarde / (X=ja, leeg vak=nee)
Aalsmeerweg 92 III	1059AN	1	50.43	51.57		50.43	1.14	1.07	51.57	-2.11	49.46		
Aalsmeerweg 93 HS	1059AE	1	41.97	42.62		50.00	0.65	-	42.62	-1.36	41.26		
Aalsmeerweg 93 I	1059AE	1	43.07	43.82		50.00	0.75	-	43.82	-1.44	42.38		
Aalsmeerweg 93 II	1059AE	1	44.72	45.56		50.00	0.84	-	45.56	-1.61	43.95		
Aalsmeerweg 93 III	1059AE	1	50.00	51.07		50.00	1.07	0.57	51.07	-2.18	48.89		
Aalsmeerweg 94 I	1059AN	1	45.04	45.95		50.00	0.91	-	45.95	-1.46	44.49		
Aalsmeerweg 94 II	1059AN	1	46.45	47.28		50.00	0.83	-	47.28	-1.47	45.81		
Aalsmeerweg 94 III	1059AN	1	50.48	51.61		50.48	1.13	1.11	51.61	-2.04	49.57		
Aalsmeerweg 95 HS	1059AE	1	42.25	42.96		50.00	0.71	-	42.96	-1.33	41.63		
Aalsmeerweg 95 I	1059AE	1	43.47	44.24		50.00	0.77	-	44.24	-1.40	42.84		
Aalsmeerweg 95 II	1059AE	1	45.26	46.04		50.00	0.78	-	46.04	-1.54	44.50		
Aalsmeerweg 95 III	1059AE	1	50.18	51.27		50.18	1.09	0.77	51.27	-2.21	49.06		
Aalsmeerweg 96 HS	1059AN	1	42.12	42.66		50.00	0.54	-	42.66	-0.89	41.77		
Aalsmeerweg 96 I	1059AN	1	42.85	43.46		50.00	0.61	-	43.46	-0.95	42.51		
Aalsmeerweg 96 II	1059AN	1	44.16	44.85		50.00	0.69	-	44.85	-1.06	43.79		
Aalsmeerweg 96 III	1059AN	1	48.84	49.84		50.00	1.00	-	49.84	-1.59	48.25		
Aalsmeerweg 97 HS	1059AE	1	42.52	43.23		50.00	0.71	-	43.23	-1.32	41.91		
Aalsmeerweg 97 I	1059AE	1	43.65	44.42		50.00	0.77	-	44.42	-1.37	43.05		
Aalsmeerweg 97 II	1059AE	1	45.52	46.30		50.00	0.78	-	46.30	-1.49	44.81		
Aalsmeerweg 97 III	1059AE	1	50.27	51.31		50.27	1.04	0.81	51.31	-2.18	49.13		
Aalsmeerweg 98	1059AP	1	45.95	46.62		50.00	0.67	-	46.62	-1.68	44.94		
Aalsmeerweg 99 HS	1059AE	1	42.70	43.43		50.00	0.73	-	43.43	-1.28	42.15		
Aalsmeerweg 99 I	1059AE	1	43.81	44.58		50.00	0.77	-	44.58	-1.31	43.27		
Aalsmeerweg 99 II	1059AE	1	45.61	46.43		50.00	0.82	-	46.43	-1.46	44.97		
Aalsmeerweg 99 III	1059AE	1	50.49	51.68		50.49	1.19	1.18	51.68	-2.22	49.46		
Aalsmeerweg 100 I	1059AP	1	46.58	47.48		50.00	0.90	-	47.48	-1.71	45.77		
Aalsmeerweg 100 II	1059AP	1	47.62	48.55		50.00	0.93	-	48.55	-1.67	46.88		
Aalsmeerweg 100 III	1059AP	1	50.63	51.92		50.63	1.29	0.43	51.92	-2.03	49.89		
Aalsmeerweg 101 HS	1059AE	1	42.83	43.63		50.00	0.80	-	43.63	-1.26	42.37		
Aalsmeerweg 101 I	1059AE	1	43.91	44.69		50.00	0.78	-	44.69	-1.29	43.40		
Aalsmeerweg 101 II	1059AE	1	45.68	46.51		50.00	0.83	-	46.51	-1.41	45.10		
Aalsmeerweg 101 III	1059AE	1	50.63	51.85		50.63	1.22	0.36	51.85	-2.22	49.63		
Aalsmeerweg 102 HS	1059AP	1	45.85	46.23		50.00	0.38	-	46.23	-1.48	44.75		
Aalsmeerweg 102 I	1059AP	1	46.65	47.31		50.00	0.66	-	47.31	-1.59	45.72		
Aalsmeerweg 102 II	1059AP	1	47.59	48.36		50.00	0.77	-	48.36	-1.58	46.78		
Aalsmeerweg 102 III	1059AP	1	50.51	51.72		50.51	1.21	0.23	51.72	-1.92	49.80		
Aalsmeerweg 103 HS	1059AG	1	42.94	43.60		50.00	0.66	-	43.60	-1.11	42.49		
Aalsmeerweg 103 I	1059AG	1	43.69	44.50		50.00	0.81	-	44.50	-1.28	43.22		
Aalsmeerweg 103 II	1059AG	1	45.46	46.32		50.00	0.86	-	46.32	-1.40	44.92		
Aalsmeerweg 103 III	1059AG	1	50.00	51.36		50.00	1.36	0.86	51.36	-2.23	49.13		
Aalsmeerweg 104 HS	1059AP	1	46.10	46.45		50.00	0.35	-	46.45	-1.50	44.95		
Aalsmeerweg 104 I	1059AP	1	46.88	47.57		50.00	0.69	-	47.57	-1.68	45.89		
Aalsmeerweg 104 II	1059AP	1	48.14	48.96		50.00	0.82	-	48.96	-1.80	47.16		
Aalsmeerweg 104 III	1059AP	1	50.81	51.97		50.81	1.16	0.48	51.97	-1.91	50.06		
Aalsmeerweg 105 HS	1059AG	1	42.94	43.82		50.00	0.88	-	43.82	-1.20	42.62		
Aalsmeerweg 105 I	1059AG	1	43.52	44.34		50.00	0.82	-	44.34	-1.22	43.12		
Aalsmeerweg 105 II	1059AG	1	45.55	46.36		50.00	0.81	-	46.36	-1.34	45.02		
Aalsmeerweg 105 III	1059AG	1	49.52	50.90		50.00	1.38	0.40	50.90	-2.13	48.77		
Aalsmeerweg 106 HS	1059AP	1	46.10	46.51		50.00	0.41	-	46.51	-1.52	44.99		
Aalsmeerweg 106 I	1059AP	1	46.97	47.60		50.00	0.63	-	47.60	-1.68	45.92		
Aalsmeerweg 106 II	1059AP	1	48.19	48.95		50.00	0.76	-	48.95	-1.82	47.13		
Aalsmeerweg 106 III	1059AP	1	50.73	51.89		50.73	1.16	0.40	51.89	-1.90	49.99		
Aalsmeerweg 107 HS	1059AG	1	42.91	43.72		50.00	0.81	-	43.72	-1.14	42.58		

Gemeente AMSTERDAM

Adres en postcode		Bestemming	Geluidbelasting bij huidig GPP [dB]	Toekomst zonder nieuwe maatregelen [dB]	Sanering	Grenswaarde [dB]	Effect van het project	Benodigde reductie [dB]	Geluidbelasting standaard akoestische situatie [dB]	doelmatige maatregelen [dB]	Geluidreductie door de maatregelen [dB]	Toekomst et geadviseerde maatregelen [dB]	Overschrijding grenswaarde / (X=ja, leeg vak=nee)
Aalsmeerweg 107 I	1059AG	1	43.35	44.17		50.00	0.82	-	44.17	-1.15	43.02		
Aalsmeerweg 107 II	1059AG	1	45.00	45.91		50.00	0.91	-	45.91	-1.28	44.63		
Aalsmeerweg 107 III	1059AG	1	49.18	50.50		50.00	1.32	-	50.50	-2.06	48.44		
Aalsmeerweg 108 HS	1059AP	1	45.86	46.36		50.00	0.50	-	46.36	-1.64	44.72		
Aalsmeerweg 108 I	1059AP	1	46.65	47.41		50.00	0.76	-	47.41	-1.76	45.65		
Aalsmeerweg 108 II	1059AP	1	48.07	49.00		50.00	0.93	-	49.00	-1.93	47.07		
Aalsmeerweg 108 III	1059AP	1	50.66	51.89		50.66	1.23	0.40	51.89	-2.11	49.78		
Aalsmeerweg 109 HS	1059AG	1	42.92	43.69		50.00	0.77	-	43.69	-1.10	42.59		
Aalsmeerweg 109 I	1059AG	1	43.29	44.11		50.00	0.82	-	44.11	-1.14	42.97		
Aalsmeerweg 109 II	1059AG	1	45.04	45.90		50.00	0.86	-	45.90	-1.24	44.66		
Aalsmeerweg 109 III	1059AG	1	49.08	50.45		50.00	1.37	-	50.45	-2.10	48.35		
Aalsmeerweg 110 HS	1059AP	1	46.05	47.27		50.00	1.22	-	47.27	-1.90	45.37		
Aalsmeerweg 110 I	1059AP	1	46.85	48.16		50.00	1.31	-	48.16	-1.93	46.23		
Aalsmeerweg 110 II	1059AP	1	48.64	49.65		50.00	1.01	-	49.65	-2.04	47.61		
Aalsmeerweg 110 III	1059AP	1	50.74	52.05		50.74	1.31	0.56	52.05	-2.29	49.76		
Aalsmeerweg 111 HS	1059AG	1	42.80	43.53		50.00	0.73	-	43.53	-1.07	42.46		
Aalsmeerweg 111 I	1059AG	1	43.17	43.96		50.00	0.79	-	43.96	-1.11	42.85		
Aalsmeerweg 111 II	1059AG	1	44.89	45.66		50.00	0.77	-	45.66	-1.20	44.46		
Aalsmeerweg 111 III	1059AG	1	49.12	50.38		50.00	1.26	-	50.38	-2.06	48.32		
Aalsmeerweg 112 HS	1059AR	1	46.37	47.68		50.00	1.31	-	47.68	-2.06	45.62		
Aalsmeerweg 112 I	1059AR	1	47.19	48.57		50.00	1.38	-	48.57	-2.12	46.45		
Aalsmeerweg 112 II	1059AR	1	48.83	50.11		50.00	1.28	-	50.11	-2.43	47.68		
Aalsmeerweg 112 III	1059AR	1	50.80	52.32		50.80	1.52	0.83	52.32	-2.80	49.52		
Aalsmeerweg 113 HS	1059AG	1	42.66	43.34		50.00	0.68	-	43.34	-1.08	42.26		
Aalsmeerweg 113 I	1059AG	1	42.95	43.66		50.00	0.71	-	43.66	-1.08	42.58		
Aalsmeerweg 113 II	1059AG	1	44.66	45.42		50.00	0.76	-	45.42	-1.20	44.22		
Aalsmeerweg 113 III	1059AG	1	48.85	50.13		50.00	1.28	-	50.13	-2.13	48.00		
Aalsmeerweg 114 HS	1059AR	1	46.70	47.92		50.00	1.22	-	47.92	-1.87	46.05		
Aalsmeerweg 114 I	1059AR	1	47.35	48.73		50.00	1.38	-	48.73	-1.93	46.80		
Aalsmeerweg 114 II	1059AR	1	48.66	50.05		50.00	1.39	-	50.05	-2.26	47.79		
Aalsmeerweg 114 III	1059AR	1	50.68	52.65		50.68	1.97	1.16	52.65	-3.11	49.54		
Aalsmeerweg 115 HS	1059AG	1	42.49	43.07		50.00	0.58	-	43.07	-1.05	42.02		
Aalsmeerweg 115 I	1059AG	1	42.81	43.50		50.00	0.69	-	43.50	-1.09	42.41		
Aalsmeerweg 115 II	1059AG	1	44.37	45.09		50.00	0.72	-	45.09	-1.23	43.86		
Aalsmeerweg 115 III	1059AG	1	48.62	49.84		50.00	1.22	-	49.84	-2.19	47.65		
Aalsmeerweg 116 HS	1059AR	1	46.76	48.05		50.00	1.29	-	48.05	-1.93	46.12		
Aalsmeerweg 116 I	1059AR	1	47.44	48.96		50.00	1.52	-	48.96	-2.05	46.91		
Aalsmeerweg 116 II	1059AR	1	48.92	50.52		50.00	1.60	0.02	50.52	-2.60	47.92		
Aalsmeerweg 116 III	1059AR	1	50.92	52.78		50.92	1.86	1.29	52.78	-3.11	49.67		
Aalsmeerweg 117 HS	1059AG	1	42.18	42.71		50.00	0.53	-	42.71	-1.03	41.68		
Aalsmeerweg 117 I	1059AG	1	42.67	43.26		50.00	0.59	-	43.26	-1.06	42.20		
Aalsmeerweg 117 II	1059AG	1	44.19	44.87		50.00	0.68	-	44.87	-1.25	43.62		
Aalsmeerweg 117 III	1059AG	1	48.32	49.54		50.00	1.22	-	49.54	-2.28	47.26		
Aalsmeerweg 118 I	1059AR	1	47.46	49.52		50.00	2.06	-	49.52	-2.66	46.86		
Aalsmeerweg 118 II	1059AR	1	48.94	51.11		50.00	2.17	0.61	51.11	-3.16	47.95		
Aalsmeerweg 118 III	1059AR	1	50.86	53.01		50.86	2.15	1.52	53.01	-3.33	49.68		
Aalsmeerweg 119 HS	1059AH	1	42.13	42.63		50.00	0.50	-	42.63	-1.02	41.61		
Aalsmeerweg 119 I	1059AH	1	42.56	43.16		50.00	0.60	-	43.16	-1.04	42.12		
Aalsmeerweg 119 II	1059AH	1	44.16	44.81		50.00	0.65	-	44.81	-1.23	43.58		
Aalsmeerweg 119 III	1059AH	1	48.33	49.65		50.00	1.32	-	49.65	-2.38	47.27		
Aalsmeerweg 120	1059AR	1	46.87	48.18		50.00	1.31	-	48.18	-2.18	46.00		
Aalsmeerweg 121 HS	1059AH	1	41.97	42.48		50.00	0.51	-	42.48	-1.06	41.42		
Aalsmeerweg 121 I	1059AH	1	42.45	43.03		50.00	0.58	-	43.03	-1.08	41.95		

Gemeente AMSTERDAM

Adres en postcode		Bestemming	Geluidbelasting bij huidig GPP [dB]	Toekomst zonder nieuwe maatregelen [dB]	Sanering	Grenswaarde [dB]	Effect van het project	Benodigde reductie [dB]	Geluidbelasting standaard akoestische situatie [dB]	doelmatige maatregelen [dB]	Geluidreductie door de maatregelen [dB]	Toekomst et geadviseerde maatregelen [dB]	Overschrijding grenswaarde / (X=ja, leeg vak=nee)
Aalsmeerweg 121 II	1059AH	1	43.98	44.57		50.00	0.59	-	44.57	-1.22	43.35		
Aalsmeerweg 121 III	1059AH	1	48.30	49.48		50.00	1.18	-	49.48	-2.42	47.06		
Aalsmeerweg 122 I	1059AR	1	49.11	51.14		50.00	2.03	0.64	51.14	-2.75	48.39		
Aalsmeerweg 122 II	1059AR	1	50.27	52.96		50.27	2.69	2.46	52.96	-3.57	49.39		
Aalsmeerweg 122 III	1059AR	1	52.81	55.35		52.81	2.54	1.86	55.35	-3.47	51.88		
Aalsmeerweg 123 HS	1059AH	1	41.44	41.97		50.00	0.53	-	41.97	-1.17	40.80		
Aalsmeerweg 123 I	1059AH	1	42.04	42.51		50.00	0.47	-	42.51	-1.07	41.44		
Aalsmeerweg 123 II	1059AH	1	43.73	44.25		50.00	0.52	-	44.25	-1.24	43.01		
Aalsmeerweg 123 III	1059AH	1	48.31	49.38		50.00	1.07	-	49.38	-2.48	46.90		
Aalsmeerweg 124	1059AR	1	48.47	50.27		50.00	1.80	-	50.27	-2.38	47.89		
Aalsmeerweg 125 HS	1059AH	1	41.08	41.60		50.00	0.52	-	41.60	-1.22	40.38		
Aalsmeerweg 125 I	1059AH	1	41.64	42.14		50.00	0.50	-	42.14	-1.14	41.00		
Aalsmeerweg 125 II	1059AH	1	43.00	43.56		50.00	0.56	-	43.56	-1.30	42.26		
Aalsmeerweg 125 III	1059AH	1	47.93	48.89		50.00	0.96	-	48.89	-2.49	46.40		
Aalsmeerweg 127 HS	1059AH	1	40.85	41.40		50.00	0.55	-	41.40	-1.28	40.12		
Aalsmeerweg 127 I	1059AH	1	41.26	41.83		50.00	0.57	-	41.83	-1.19	40.64		
Aalsmeerweg 127 II	1059AH	1	42.75	43.34		50.00	0.59	-	43.34	-1.33	42.01		
Aalsmeerweg 127 III	1059AH	1	47.84	48.88		50.00	1.04	-	48.88	-2.46	46.42		
Aalsmeerweg 129 HS	1059AH	1	40.69	41.29		50.00	0.60	-	41.29	-1.31	39.98		
Aalsmeerweg 129 I	1059AH	1	40.86	41.47		50.00	0.61	-	41.47	-1.18	40.29		
Aalsmeerweg 129 II	1059AH	1	42.34	43.01		50.00	0.67	-	43.01	-1.36	41.65		
Aalsmeerweg 129 III	1059AH	1	47.17	48.45		50.00	1.28	-	48.45	-2.36	46.09		
Aalsmeerweg 131 I	1059AH	1	50.47	51.91		50.47	1.44	1.41	51.91	-2.19	49.72		
Aalsmeerweg 131 II	1059AH	1	51.47	53.15		51.47	1.68	1.66	53.15	-2.54	50.61		
Aalsmeerweg 131 III	1059AH	1	53.42	55.32		53.42	1.90	1.83	55.32	-2.87	52.45		
Aalsmeerweg 133	1059AH	1	49.77	50.77		50.00	1.00	0.27	50.77	-2.06	48.71		
Abbenesstraat 3 I	1059TB	1	46.81	47.67		50.00	0.86	-	47.67	-1.72	45.95		
Abbenesstraat 3 II	1059TB	1	47.86	48.70		50.00	0.84	-	48.70	-1.65	47.05		
Abbenesstraat 3 III	1059TB	1	48.89	49.80		50.00	0.91	-	49.80	-1.68	48.12		
Abbenesstraat 4	1059TD	1	41.98	42.54		50.00	0.56	-	42.54	-0.88	41.66		
Abbenesstraat 5	1059TB	1	41.74	42.53		50.00	0.79	-	42.53	-1.16	41.37		
Abbenesstraat 6 I	1059TD	1	42.61	43.24		50.00	0.63	-	43.24	-0.94	42.30		
Abbenesstraat 6 II	1059TD	1	43.86	44.58		50.00	0.72	-	44.58	-1.06	43.52		
Abbenesstraat 6 III	1059TD	1	48.12	49.14		50.00	1.02	-	49.14	-1.67	47.47		
Abbenesstraat 7 I	1059TB	1	42.82	43.63		50.00	0.81	-	43.63	-1.21	42.42		
Abbenesstraat 7 II	1059TB	1	44.21	45.07		50.00	0.86	-	45.07	-1.27	43.80		
Abbenesstraat 7 III	1059TB	1	49.31	50.25		50.00	0.94	-	50.25	-1.62	48.63		
Abbenesstraat 8 HS	1059TD	1	42.48	42.95		50.00	0.47	-	42.95	-0.76	42.19		
Abbenesstraat 8 I	1059TD	1	42.97	43.52		50.00	0.55	-	43.52	-0.86	42.66		
Abbenesstraat 8 II	1059TD	1	44.13	44.76		50.00	0.63	-	44.76	-0.98	43.78		
Abbenesstraat 8 III	1059TD	1	48.39	49.31		50.00	0.92	-	49.31	-1.59	47.72		
Abbenesstraat 9 HS	1059TB	1	41.93	42.65		50.00	0.72	-	42.65	-1.08	41.57		
Abbenesstraat 9 I	1059TB	1	42.96	43.70		50.00	0.74	-	43.70	-1.14	42.56		
Abbenesstraat 9 II	1059TB	1	44.35	45.14		50.00	0.79	-	45.14	-1.26	43.88		
Abbenesstraat 9 III	1059TB	1	49.53	50.42		50.00	0.89	-	50.42	-1.69	48.73		
Abbenesstraat 10 HS	1059TD	1	42.68	43.09		50.00	0.41	-	43.09	-0.72	42.37		
Abbenesstraat 10 I	1059TD	1	43.25	43.75		50.00	0.50	-	43.75	-0.80	42.95		
Abbenesstraat 10 II	1059TD	1	44.33	44.93		50.00	0.60	-	44.93	-0.94	43.99		
Abbenesstraat 10 III	1059TD	1	46.03	46.79		50.00	0.76	-	46.79	-1.17	45.62		
Abbenesstraat 11 HS	1059TB	1	42.02	42.70		50.00	0.68	-	42.70	-1.05	41.65		
Abbenesstraat 11 I	1059TB	1	42.99	43.74		50.00	0.75	-	43.74	-1.14	42.60		
Abbenesstraat 11 II	1059TB	1	44.43	45.21		50.00	0.78	-	45.21	-1.28	43.93		
Abbenesstraat 11 III	1059TB	1	49.55	50.54		50.00	0.99	0.04	50.54	-1.78	48.76		

Gemeente AMSTERDAM

Adres en postcode		Bestemming	Geluidbelasting bij huidig GPP [dB]	Toekomst zonder nieuwe maatregelen [dB]	Sanering	Grenswaarde [dB]	Effect van het project	Benodigde reductie [dB]	Geluidbelasting standaard akoestische situatie [dB]	doelmatige maatregelen [dB]	Geluidreductie door de maatregelen [dB]	Toekomst et geadviseerde maatregelen [dB]	Overschrijving grenswaarde/ (X= ja, leeg vak=nee)
Abbenesstraat 12	1059TD	1	42.99	43.42		50.00	0.43	-	43.42	-0.74	42.68		
Abbenesstraat 13 HS	1059TB	1	41.98	42.67		50.00	0.69	-	42.67	-1.06	41.61		
Abbenesstraat 13 I	1059TB	1	42.89	43.67		50.00	0.78	-	43.67	-1.18	42.49		
Abbenesstraat 13 II	1059TB	1	44.30	45.14		50.00	0.84	-	45.14	-1.30	43.84		
Abbenesstraat 13 III	1059TB	1	49.47	50.57		50.00	1.10	0.07	50.57	-1.90	48.67		
Abbenesstraat 14 I	1059TD	1	43.64	44.14		50.00	0.50	-	44.14	-0.81	43.33		
Abbenesstraat 14 II	1059TD	1	44.64	45.26		50.00	0.62	-	45.26	-0.95	44.31		
Abbenesstraat 14 III	1059TD	1	48.66	49.67		50.00	1.01	-	49.67	-1.57	48.10		
Abbenesstraat 15 HS	1059TB	1	41.79	42.51		50.00	0.72	-	42.51	-1.05	41.46		
Abbenesstraat 15 I	1059TB	1	42.68	43.51		50.00	0.83	-	43.51	-1.17	42.34		
Abbenesstraat 15 II	1059TB	1	44.29	45.18		50.00	0.89	-	45.18	-1.28	43.90		
Abbenesstraat 15 III	1059TB	1	49.51	50.62		50.00	1.11	0.12	50.62	-1.82	48.80		
Abbenesstraat 16 HS	1059TD	1	42.70	43.40		50.00	0.70	-	43.40	-0.88	42.52		
Abbenesstraat 16 I	1059TD	1	43.40	44.16		50.00	0.76	-	44.16	-0.96	43.20		
Abbenesstraat 16 II	1059TD	1	44.44	45.31		50.00	0.87	-	45.31	-1.07	44.24		
Abbenesstraat 16 III	1059TD	1	48.82	50.08		50.00	1.26	-	50.08	-1.62	48.46		
Abbenesstraat 17 HS	1059TC	1	41.84	42.55		50.00	0.71	-	42.55	-1.10	41.45		
Abbenesstraat 17 I	1059TC	1	42.65	43.49		50.00	0.84	-	43.49	-1.17	42.32		
Abbenesstraat 17 II	1059TC	1	44.07	44.94		50.00	0.87	-	44.94	-1.27	43.67		
Abbenesstraat 17 III	1059TC	1	49.33	50.45		50.00	1.12	-	50.45	-1.82	48.63		
Abbenesstraat 18	1059TE	1	42.77	43.48		50.00	0.71	-	43.48	-0.90	42.58		
Abbenesstraat 19 HS	1059TC	1	42.00	42.73		50.00	0.73	-	42.73	-1.07	41.66		
Abbenesstraat 19 I	1059TC	1	42.80	43.60		50.00	0.80	-	43.60	-1.20	42.40		
Abbenesstraat 19 II	1059TC	1	43.84	44.68		50.00	0.84	-	44.68	-1.17	43.51		
Abbenesstraat 19 III	1059TC	1	49.19	50.27		50.00	1.08	-	50.27	-1.75	48.52		
Abbenesstraat 20 I	1059TE	1	43.52	44.31		50.00	0.79	-	44.31	-1.00	43.31		
Abbenesstraat 20 II	1059TE	1	44.67	45.53		50.00	0.86	-	45.53	-1.08	44.45		
Abbenesstraat 20 III	1059TE	1	49.35	50.48		50.00	1.13	-	50.48	-1.49	48.99		
Abbenesstraat 21	1059TC	1	41.75	42.47		50.00	0.72	-	42.47	-1.08	41.39		
Abbenesstraat 22 I	1059TE	1	43.72	44.37		50.00	0.65	-	44.37	-0.99	43.38		
Abbenesstraat 22 II	1059TE	1	44.86	45.59		50.00	0.73	-	45.59	-1.06	44.53		
Abbenesstraat 22 III	1059TE	1	49.54	50.54		50.00	1.00	0.04	50.54	-1.39	49.15		
Abbenesstraat 23 I	1059TC	1	42.42	43.23		50.00	0.81	-	43.23	-1.15	42.08		
Abbenesstraat 23 II	1059TC	1	43.37	44.13		50.00	0.76	-	44.13	-1.19	42.94		
Abbenesstraat 23 III	1059TC	1	48.40	49.43		50.00	1.03	-	49.43	-1.80	47.63		
Abbenesstraat 24	1059TE	1	42.88	43.53		50.00	0.65	-	43.53	-0.91	42.62		
Abbenesstraat 25 I	1059TC	1	49.42	50.56		50.00	1.14	0.06	50.56	-1.69	48.87		
Abbenesstraat 25 II	1059TC	1	50.31	51.22		50.31	0.91	0.72	51.22	-1.69	49.53		
Abbenesstraat 25 III	1059TC	1	53.93	54.99		53.93	1.06	0.49	54.99	-2.21	52.78		
Abbenesstraat 26 HS	1059TE	1	43.14	43.69		50.00	0.55	-	43.69	-0.94	42.75		
Abbenesstraat 26 I	1059TE	1	43.99	44.52		50.00	0.53	-	44.52	-0.99	43.53		
Abbenesstraat 26 II	1059TE	1	45.07	45.71		50.00	0.64	-	45.71	-1.11	44.60		
Abbenesstraat 26 III	1059TE	1	49.61	50.51		50.00	0.90	0.01	50.51	-1.42	49.09		
Abbenesstraat 27	1059TC	1	48.58	49.83		50.00	1.25	-	49.83	-1.66	48.17		
Abbenesstraat 28 HS	1059TE	1	43.47	45.04		50.00	1.57	-	45.04	-1.85	43.19		
Abbenesstraat 28 I	1059TE	1	44.35	45.76		50.00	1.41	-	45.76	-1.78	43.98		
Abbenesstraat 28 II	1059TE	1	45.41	46.69		50.00	1.28	-	46.69	-1.69	45.00		
Abbenesstraat 28 III	1059TE	1	49.79	50.99		50.00	1.20	0.49	50.99	-1.77	49.22		
Abbenesstraat 30	1059TE	1	44.30	45.94		50.00	1.64	-	45.94	-1.87	44.07		
Abbenesstraat 32 I	1059TE	1	45.25	46.75		50.00	1.50	-	46.75	-1.85	44.90		
Abbenesstraat 32 II	1059TE	1	46.69	48.07		50.00	1.38	-	48.07	-1.89	46.18		
Abbenesstraat 32 III	1059TE	1	51.56	52.81		51.56	1.25	0.31	52.81	-2.09	50.72		
Abbenesstraat 34 I	1059TE	1	47.41	48.88		50.00	1.47	-	48.88	-2.14	46.74		

Gemeente AMSTERDAM

Adres en postcode		Bestemming	Geluidbelasting bij huidig GPP [dB]	Toekomst zonder nieuwe maatregelen [dB]	Sanering	Grenswaarde [dB]	Effect van het project	Benodigde reductie [dB]	Geluidbelasting standaard akoestische situatie [dB]	doelmatige maatregelen [dB]	Geluidreductie door de maatregelen [dB]	Toekomst et geadviseerde maatregelen [dB]	Overschrijving grenswaarde / (X=ja, leeg vak=nee)
Abbenesstraat 34 II	1059TE	1	48.73	50.25		50.00	1.52	-	50.25	-2.32	47.93		
Abbenesstraat 34 III	1059TE	1	53.07	54.21		53.07	1.14	0.72	54.21	-2.32	51.89		
Abbenesstraat 36	1059TE	1	46.12	47.87		50.00	1.75	-	47.87	-2.31	45.56		
Achillesstraat 10 HS	1076RB	1	42.59	43.74		50.00	1.15	-	43.74	-2.80	40.94		
Achillesstraat 10 I	1076RB	1	44.13	45.47		50.00	1.34	-	45.47	-2.88	42.59		
Achillesstraat 10 II	1076RB	1	45.83	47.59		50.00	1.76	-	47.59	-3.17	44.42		
Achillesstraat 10 III	1076RB	1	48.30	50.84		50.00	2.54	0.34	50.84	-4.10	46.74		
Achillesstraat 12 HS	1076RB	1	41.50	42.45		50.00	0.95	-	42.45	-2.54	39.91		
Achillesstraat 12 I	1076RB	1	42.87	43.96		50.00	1.09	-	43.96	-2.58	41.38		
Achillesstraat 12 II	1076RB	1	44.44	45.77		50.00	1.33	-	45.77	-2.87	42.90		
Achillesstraat 12 III	1076RB	1	47.07	49.06		50.00	1.99	-	49.06	-3.89	45.17		
Achillesstraat 13 I	1076PT	1	38.10	39.78		50.00	1.68	-	39.78	-2.37	37.41		
Achillesstraat 13 II	1076PT	1	40.19	42.01		50.00	1.82	-	42.01	-2.52	39.49		
Achillesstraat 13 III	1076PT	1	47.80	50.61		50.00	2.81	0.11	50.61	-3.94	46.67		
Achillesstraat 14	1076RB	1	38.32	39.12		50.00	0.80	-	39.12	-2.08	37.04		
Achillesstraat 15 1	1076PT	1	40.67	41.91		50.00	1.24	-	41.91	-2.55	39.36		
Achillesstraat 15 2	1076PT	1	44.34	45.40		50.00	1.06	-	45.40	-3.32	42.08		
Achillesstraat 15 3	1076PT	1	48.51	50.71		50.00	2.20	0.21	50.71	-4.11	46.60		
Achillesstraat 15 HS	1076PT	1	38.28	39.56		50.00	1.28	-	39.56	-2.40	37.16		
Achillesstraat 16 I	1076RB	1	39.99	40.79		50.00	0.80	-	40.79	-2.15	38.64		
Achillesstraat 16 II	1076RB	1	41.61	42.52		50.00	0.91	-	42.52	-2.27	40.25		
Achillesstraat 16 III	1076RB	1	46.68	48.18		50.00	1.50	-	48.18	-3.78	44.40		
Achillesstraat 17 HS	1076PT	1	38.01	39.45		50.00	1.44	-	39.45	-2.37	37.08		
Achillesstraat 17 I	1076PT	1	40.38	41.87		50.00	1.49	-	41.87	-2.52	39.35		
Achillesstraat 17 II	1076PT	1	43.99	45.44		50.00	1.45	-	45.44	-3.26	42.18		
Achillesstraat 17 III	1076PT	1	48.31	50.62		50.00	2.31	0.12	50.62	-4.01	46.61		
Achillesstraat 18 I	1076RB	1	37.88	38.82		50.00	0.94	-	38.82	-1.72	37.10		
Achillesstraat 18 II	1076RB	1	39.82	40.78		50.00	0.96	-	40.78	-1.88	38.90		
Achillesstraat 18 III	1076RB	1	45.85	47.23		50.00	1.38	-	47.23	-3.58	43.65		
Achillesstraat 19 HS	1076PT	1	36.87	37.86		50.00	0.99	-	37.86	-2.19	35.67		
Achillesstraat 19 I	1076PT	1	37.57	38.69		50.00	1.12	-	38.69	-2.39	36.30		
Achillesstraat 19 II	1076PT	1	39.57	40.98		50.00	1.41	-	40.98	-2.48	38.50		
Achillesstraat 19 III	1076PT	1	47.53	49.98		50.00	2.45	-	49.98	-4.16	45.82		
Achillesstraat 20	1076RC	1	36.29	37.10		50.00	0.81	-	37.10	-1.59	35.51		
Achillesstraat 21 HS	1076PT	1	36.59	37.49		50.00	0.90	-	37.49	-1.91	35.58		
Achillesstraat 21 I	1076PT	1	37.51	38.48		50.00	0.97	-	38.48	-2.13	36.35		
Achillesstraat 21 II	1076PT	1	42.71	44.02		50.00	1.31	-	44.02	-2.85	41.17		
Achillesstraat 22 HS	1076RC	1	35.82	36.61		50.00	0.79	-	36.61	-1.56	35.05		
Achillesstraat 22 I	1076RC	1	37.37	38.38		50.00	1.01	-	38.38	-1.73	36.65		
Achillesstraat 22 II	1076RC	1	42.46	44.09		50.00	1.63	-	44.09	-2.58	41.51		
Achillesstraat 23 HS	1076PT	1	36.52	37.45		50.00	0.93	-	37.45	-1.91	35.54		
Achillesstraat 23 I	1076PT	1	37.46	38.56		50.00	1.10	-	38.56	-2.19	36.37		
Achillesstraat 23 II	1076PT	1	43.16	44.15		50.00	0.99	-	44.15	-2.85	41.30		
Achillesstraat 24 HS	1076RC	1	35.66	36.14		50.00	0.48	-	36.14	-1.47	34.67		
Achillesstraat 24 I	1076RC	1	36.99	37.83		50.00	0.84	-	37.83	-1.75	36.08		
Achillesstraat 24 II	1076RC	1	42.55	44.07		50.00	1.52	-	44.07	-2.68	41.39		
Achillesstraat 25 HS	1076PT	1	36.43	37.32		50.00	0.89	-	37.32	-1.86	35.46		
Achillesstraat 25 I	1076PT	1	37.20	38.43		50.00	1.23	-	38.43	-2.13	36.30		
Achillesstraat 25 II	1076PT	1	42.15	43.75		50.00	1.60	-	43.75	-2.74	41.01		
Achillesstraat 26 HS	1076RC	1	35.39	35.87		50.00	0.48	-	35.87	-1.57	34.30		
Achillesstraat 26 I	1076RC	1	37.03	37.72		50.00	0.69	-	37.72	-1.79	35.93		
Achillesstraat 26 II	1076RC	1	43.25	44.43		50.00	1.18	-	44.43	-2.65	41.78		
Achillesstraat 27 HS	1076PT	1	36.36	37.44		50.00	1.08	-	37.44	-1.79	35.65		

Gemeente AMSTERDAM

Adres en postcode		Bestemming	Geluidbelasting bij huidig GPP [dB]	Toekomst zonder nieuwe maatregelen [dB]	Sanering	Grenswaarde [dB]	Effect van het project	Benodigde reductie [dB]	Geluidbelasting standaard akoestische situatie [dB]	doelmatige maatregelen [dB]	Geluidreductie door de maatregelen [dB]	Toekomst met geadviseerde maatregelen [dB]	Overschrijving grenswaarde / (X=ja, leeg vak=nee)
Achillesstraat 27 I	1076PT	1	37.21	38.56		50.00	1.35	-	38.56	-2.05	36.51		
Achillesstraat 27 II	1076PT	1	41.93	43.81		50.00	1.88	-	43.81	-2.78	41.03		
Achillesstraat 28 HS	1076RC	1	34.99	35.49		50.00	0.50	-	35.49	-1.61	33.88		
Achillesstraat 28 I	1076RC	1	36.55	37.38		50.00	0.83	-	37.38	-1.78	35.60		
Achillesstraat 28 II	1076RC	1	42.84	44.16		50.00	1.32	-	44.16	-2.57	41.59		
Achillesstraat 29 HS	1076PT	1	36.06	37.19		50.00	1.13	-	37.19	-1.83	35.36		
Achillesstraat 29 I	1076PT	1	36.81	38.13		50.00	1.32	-	38.13	-1.97	36.16		
Achillesstraat 29 II	1076PT	1	41.40	43.12		50.00	1.72	-	43.12	-2.59	40.53		
Achillesstraat 30 HS	1076RC	1	34.62	35.11		50.00	0.49	-	35.11	-1.64	33.47		
Achillesstraat 30 I	1076RC	1	36.13	37.02		50.00	0.89	-	37.02	-1.76	35.26		
Achillesstraat 30 II	1076RC	1	42.83	44.40		50.00	1.57	-	44.40	-2.69	41.71		
Achillesstraat 31 HS	1076PT	1	35.82	36.91		50.00	1.09	-	36.91	-2.03	34.88		
Achillesstraat 31 I	1076PT	1	36.74	38.29		50.00	1.55	-	38.29	-2.14	36.15		
Achillesstraat 31 II	1076PT	1	41.26	43.14		50.00	1.88	-	43.14	-2.54	40.60		
Achillesstraat 32 HS	1076RC	1	34.13	34.75		50.00	0.62	-	34.75	-1.78	32.97		
Achillesstraat 32 I	1076RC	1	35.69	36.59		50.00	0.90	-	36.59	-1.80	34.79		
Achillesstraat 32 II	1076RC	1	42.12	43.68		50.00	1.56	-	43.68	-2.61	41.07		
Achillesstraat 33	1076PT	1	41.86	42.31		50.00	0.45	-	42.31	-2.42	39.89		
Achillesstraat 34	1076RC	1	43.12	44.45		50.00	1.33	-	44.45	-2.71	41.74		
Achillesstraat 35	1076PV	1	42.49	43.74		50.00	1.25	-	43.74	-2.93	40.81		
Achillesstraat 36	1076RD	1	44.05	45.20		50.00	1.15	-	45.20	-2.99	42.21		
Achillesstraat 37 HS	1076PV	1	37.64	38.62		50.00	0.98	-	38.62	-2.02	36.60		
Achillesstraat 37 I	1076PV	1	38.08	39.37		50.00	1.29	-	39.37	-2.33	37.04		
Achillesstraat 37 II	1076PV	1	42.75	44.48		50.00	1.73	-	44.48	-3.15	41.33		
Achillesstraat 38 HS	1076RD	1	37.48	38.66		50.00	1.18	-	38.66	-2.00	36.66		
Achillesstraat 38 I	1076RD	1	38.88	40.17		50.00	1.29	-	40.17	-2.07	38.10		
Achillesstraat 38 II	1076RD	1	44.35	45.87		50.00	1.52	-	45.87	-2.97	42.90		
Achillesstraat 39 HS	1076PV	1	37.78	38.65		50.00	0.87	-	38.65	-2.04	36.61		
Achillesstraat 39 I	1076PV	1	38.43	39.70		50.00	1.27	-	39.70	-2.35	37.35		
Achillesstraat 39 II	1076PV	1	43.03	44.76		50.00	1.73	-	44.76	-3.21	41.55		
Achillesstraat 40 HS	1076RD	1	37.60	38.64		50.00	1.04	-	38.64	-1.97	36.67		
Achillesstraat 40 I	1076RD	1	39.02	40.29		50.00	1.27	-	40.29	-2.06	38.23		
Achillesstraat 40 II	1076RD	1	44.31	45.90		50.00	1.59	-	45.90	-2.93	42.97		
Achillesstraat 41 HS	1076PV	1	37.68	38.63		50.00	0.95	-	38.63	-2.06	36.57		
Achillesstraat 41 I	1076PV	1	38.43	39.63		50.00	1.20	-	39.63	-2.26	37.37		
Achillesstraat 41 II	1076PV	1	43.41	45.29		50.00	1.88	-	45.29	-3.22	42.07		
Achillesstraat 42 HS	1076RD	1	37.47	38.54		50.00	1.07	-	38.54	-1.98	36.56		
Achillesstraat 42 I	1076RD	1	38.98	40.23		50.00	1.25	-	40.23	-2.08	38.15		
Achillesstraat 42 II	1076RD	1	44.35	45.94		50.00	1.59	-	45.94	-2.90	43.04		
Achillesstraat 43 HS	1076PV	1	37.70	38.80		50.00	1.10	-	38.80	-2.05	36.75		
Achillesstraat 43 I	1076PV	1	38.31	39.66		50.00	1.35	-	39.66	-2.17	37.49		
Achillesstraat 43 II	1076PV	1	43.35	45.35		50.00	2.00	-	45.35	-3.14	42.21		
Achillesstraat 44 HS	1076RD	1	37.59	38.70		50.00	1.11	-	38.70	-1.98	36.72		
Achillesstraat 44 I	1076RD	1	39.03	40.29		50.00	1.26	-	40.29	-2.03	38.26		
Achillesstraat 44 II	1076RD	1	44.28	45.76		50.00	1.48	-	45.76	-2.89	42.87		
Achillesstraat 45 HS	1076PV	1	37.56	38.80		50.00	1.24	-	38.80	-2.21	36.59		
Achillesstraat 45 I	1076PV	1	38.04	39.20		50.00	1.16	-	39.20	-2.18	37.02		
Achillesstraat 45 II	1076PV	1	42.75	44.46		50.00	1.71	-	44.46	-2.90	41.56		
Achillesstraat 46 HS	1076RD	1	37.27	38.48		50.00	1.21	-	38.48	-2.00	36.48		
Achillesstraat 46 I	1076RD	1	38.76	40.12		50.00	1.36	-	40.12	-2.03	38.09		
Achillesstraat 46 II	1076RD	1	43.98	45.57		50.00	1.59	-	45.57	-2.92	42.65		
Achillesstraat 47 HS	1076PV	1	37.77	39.05		50.00	1.28	-	39.05	-2.24	36.81		
Achillesstraat 47 I	1076PV	1	37.73	38.97		50.00	1.24	-	38.97	-2.17	36.80		

Gemeente AMSTERDAM

Adres en postcode		Bestemming	Geluidbelasting bij huidig GPP [dB]	Toekomst zonder nieuwe maatregelen [dB]	Sanering	Grenswaarde [dB]	Effect van het project	Benodigde reductie [dB]	Geluidbelasting standaard akoestische situatie [dB]	doelmatige maatregelen [dB]	Geluidreductie door de maatregelen [dB]	Toekomst met geadviseerde maatregelen [dB]	Overschrijving grenswaarde/ (X=ja, leeg vak=nee)
Achillesstraat 47 II	1076PV	1	42.63	44.31		50.00	1.68	-	44.31	-2.92	41.39		
Achillesstraat 48 HS	1076RD	1	39.87	38.30		50.00	-1.57	-	38.30	-2.05	36.25		
Achillesstraat 48 I	1076RD	1	42.25	39.97		50.00	-2.28	-	39.97	-2.08	37.89		
Achillesstraat 48 II	1076RD	1	45.39	45.32		50.00	-0.07	-	45.32	-2.97	42.35		
Achillesstraat 49 HS	1076PV	1	37.40	38.46		50.00	1.06	-	38.46	-2.14	36.32		
Achillesstraat 49 I	1076PV	1	37.23	38.25		50.00	1.02	-	38.25	-2.15	36.10		
Achillesstraat 49 II	1076PV	1	41.94	43.64		50.00	1.70	-	43.64	-2.78	40.86		
Achillesstraat 50 HS	1076RE	1	39.69	38.46		50.00	-1.23	-	38.46	-2.14	36.32		
Achillesstraat 50 I	1076RE	1	40.57	39.98		50.00	-0.59	-	39.98	-2.14	37.84		
Achillesstraat 50 II	1076RE	1	44.94	45.27		50.00	0.33	-	45.27	-3.01	42.26		
Achillesstraat 51 HS	1076PV	1	41.96	38.79		50.00	-3.17	-	38.79	-1.89	36.90		
Achillesstraat 51 I	1076PV	1	42.44	40.34		50.00	-2.10	-	40.34	-1.95	38.39		
Achillesstraat 51 III	1076PV	1	46.93	47.40		50.00	0.47	-	47.40	-3.07	44.33		
Achillesstraat 52 HS	1076RE	1	39.72	38.57		50.00	-1.15	-	38.57	-2.23	36.34		
Achillesstraat 52 I	1076RE	1	40.58	39.98		50.00	-0.60	-	39.98	-2.25	37.73		
Achillesstraat 52 II	1076RE	1	45.01	45.28		50.00	0.27	-	45.28	-3.01	42.27		
Achillesstraat 53 HS	1076PV	1	42.12	39.43		50.00	-2.69	-	39.43	-1.94	37.49		
Achillesstraat 53 I	1076PV	1	42.67	40.90		50.00	-1.77	-	40.90	-2.01	38.89		
Achillesstraat 53 II	1076PV	1	43.66	42.95		50.00	-0.71	-	42.95	-2.23	40.72		
Achillesstraat 53 III	1076PV	1	47.67	47.96		50.00	0.29	-	47.96	-3.12	44.84		
Achillesstraat 54 HS	1076RE	1	39.91	38.64		50.00	-1.27	-	38.64	-2.30	36.34		
Achillesstraat 54 I	1076RE	1	40.71	40.11		50.00	-0.60	-	40.11	-2.41	37.70		
Achillesstraat 54 II	1076RE	1	44.67	45.20		50.00	0.53	-	45.20	-3.19	42.01		
Achillesstraat 55 I	1076PW	1	42.81	40.86		50.00	-1.95	-	40.86	-2.27	38.59		
Achillesstraat 55 II	1076PW	1	43.54	42.63		50.00	-0.91	-	42.63	-2.49	40.14		
Achillesstraat 55 III	1076PW	1	47.65	48.79		50.00	1.14	-	48.79	-3.65	45.14		
Achillesstraat 56 HS	1076RE	1	40.09	38.78		50.00	-1.31	-	38.78	-2.31	36.47		
Achillesstraat 56 I	1076RE	1	40.84	40.21		50.00	-0.63	-	40.21	-2.42	37.79		
Achillesstraat 56 II	1076RE	1	44.83	45.31		50.00	0.48	-	45.31	-3.28	42.03		
Achillesstraat 57 HS	1076PW	1	40.66	38.49		50.00	-2.17	-	38.49	-2.13	36.36		
Achillesstraat 57 I	1076PW	1	41.18	40.14		50.00	-1.04	-	40.14	-2.24	37.90		
Achillesstraat 57 II	1076PW	1	42.07	42.00		50.00	-0.07	-	42.00	-2.43	39.57		
Achillesstraat 57 III	1076PW	1	46.47	47.56		50.00	1.09	-	47.56	-3.35	44.21		
Achillesstraat 58 HS	1076RE	1	37.60	38.77		50.00	1.17	-	38.77	-1.83	36.94		
Achillesstraat 58 I	1076RE	1	38.86	40.14		50.00	1.28	-	40.14	-1.88	38.26		
Achillesstraat 58 II	1076RE	1	40.77	42.30		50.00	1.53	-	42.30	-2.08	40.22		
Achillesstraat 58 III	1076RE	1	47.34	49.23		50.00	1.89	-	49.23	-3.36	45.87		
Achillesstraat 59 HS	1076PW	1	42.47	39.55		50.00	-2.92	-	39.55	-2.14	37.41		
Achillesstraat 59 II	1076PW	1	42.97	41.19		50.00	-1.78	-	41.19	-2.27	38.92		
Achillesstraat 59 III	1076PW	1	46.76	46.92		50.00	0.16	-	46.92	-3.06	43.86		
Achillesstraat 60 HS	1076RE	1	37.47	38.78		50.00	1.31	-	38.78	-1.85	36.93		
Achillesstraat 60 I	1076RE	1	38.72	40.15		50.00	1.43	-	40.15	-1.94	38.21		
Achillesstraat 60 II	1076RE	1	40.42	42.00		50.00	1.58	-	42.00	-2.14	39.86		
Achillesstraat 60 III	1076RE	1	46.95	48.95		50.00	2.00	-	48.95	-3.42	45.53		
Achillesstraat 61 HS	1076PW	1	40.63	37.99		50.00	-2.64	-	37.99	-2.04	35.95		
Achillesstraat 61 I	1076PW	1	41.01	39.17		50.00	-1.84	-	39.17	-2.10	37.07		
Achillesstraat 61 II	1076PW	1	41.83	41.01		50.00	-0.82	-	41.01	-2.20	38.81		
Achillesstraat 61 III	1076PW	1	46.22	46.78		50.00	0.56	-	46.78	-3.22	43.56		
Achillesstraat 63 HS	1076PW	1	42.16	38.04		50.00	-4.12	-	38.04	-2.08	35.96		
Achillesstraat 63 I	1076PW	1	42.50	39.21		50.00	-3.29	-	39.21	-2.10	37.11		
Achillesstraat 63 II	1076PW	1	43.03	40.85		50.00	-2.18	-	40.85	-2.20	38.65		
Achillesstraat 63 III	1076PW	1	46.71	46.80		50.00	0.09	-	46.80	-3.21	43.59		
Achillesstraat 64 I	1076RG	1	42.64	41.38		50.00	-1.26	-	41.38	-2.28	39.10		

Gemeente AMSTERDAM

Adres en postcode		Bestemming	Geluidbelasting bij huidig GPP [dB]	Toekomst zonder nieuwe maatregelen [dB]	Sanering	Grenswaarde [dB]	Effect van het project	Benodigde reductie [dB]	Geluidbelasting standaard akoestische situatie [dB]	doelmatige maatregelen [dB]	Geluidreductie door de maatregelen [dB]	Toekomst et geadviseerde maatregelen [dB]	Overschrijding grenswaarde/ (X=ja, leeg vak=nee)
Achillesstraat 64 II	1076RG	1	43.81	43.25		50.00	-0.56	-	43.25	-2.48	40.77		
Achillesstraat 64 III	1076RG	1	48.29	49.87		50.00	1.58	-	49.87	-3.70	46.17		
Achillesstraat 65 HS	1076PW	1	40.62	37.97		50.00	-2.65	-	37.97	-2.05	35.92		
Achillesstraat 65 I	1076PW	1	40.95	39.07		50.00	-1.88	-	39.07	-2.09	36.98		
Achillesstraat 65 II	1076PW	1	41.71	40.80		50.00	-0.91	-	40.80	-2.19	38.61		
Achillesstraat 65 III	1076PW	1	46.24	46.71		50.00	0.47	-	46.71	-3.19	43.52		
Achillesstraat 67 HS	1076PW	1	42.06	38.16		50.00	-3.90	-	38.16	-2.06	36.10		
Achillesstraat 67 I	1076PW	1	42.39	39.39		50.00	-3.00	-	39.39	-2.14	37.25		
Achillesstraat 67 II	1076PW	1	42.94	41.07		50.00	-1.87	-	41.07	-2.26	38.81		
Achillesstraat 67 III	1076PW	1	46.91	47.44		50.00	0.53	-	47.44	-3.38	44.06		
Achillesstraat 68	1076RG	1	41.13	39.22		50.00	-1.91	-	39.22	-2.11	37.11		
Achillesstraat 69 HS	1076PW	1	42.15	38.47		50.00	-3.68	-	38.47	-2.08	36.39		
Achillesstraat 69 I	1076PW	1	42.49	39.65		50.00	-2.84	-	39.65	-2.12	37.53		
Achillesstraat 69 II	1076PW	1	43.01	41.31		50.00	-1.70	-	41.31	-2.30	39.01		
Achillesstraat 69 III	1076PW	1	46.98	47.58		50.00	0.60	-	47.58	-3.45	44.13		
Achillesstraat 70 I	1076RG	1	42.45	40.63		50.00	-1.82	-	40.63	-2.19	38.44		
Achillesstraat 70 II	1076RG	1	43.64	42.66		50.00	-0.98	-	42.66	-2.38	40.28		
Achillesstraat 70 III	1076RG	1	48.14	49.28		50.00	1.14	-	49.28	-3.57	45.71		
Achillesstraat 71 HS	1076PW	1	40.90	38.55		50.00	-2.35	-	38.55	-2.06	36.49		
Achillesstraat 71 I	1076PW	1	41.32	39.72		50.00	-1.60	-	39.72	-2.12	37.60		
Achillesstraat 71 II	1076PW	1	42.08	41.46		50.00	-0.62	-	41.46	-2.26	39.20		
Achillesstraat 71 III	1076PW	1	46.78	47.74		50.00	0.96	-	47.74	-3.42	44.32		
Achillesstraat 72 I	1076RG	1	42.33	40.17		50.00	-2.16	-	40.17	-2.11	38.06		
Achillesstraat 72 II	1076RG	1	43.43	42.14		50.00	-1.29	-	42.14	-2.26	39.88		
Achillesstraat 72 III	1076RG	1	47.86	48.61		50.00	0.75	-	48.61	-3.24	45.37		
Achillesstraat 73 I	1076PX	1	38.26	40.05		50.00	1.79	-	40.05	-2.09	37.96		
Achillesstraat 73 II	1076PX	1	39.84	41.83		50.00	1.99	-	41.83	-2.21	39.62		
Achillesstraat 73 III	1076PX	1	46.13	48.23		50.00	2.10	-	48.23	-3.38	44.85		
Achillesstraat 74	1076RG	1	41.04	38.78		50.00	-2.26	-	38.78	-2.03	36.75		
Achillesstraat 75 HS	1076PX	1	42.81	40.27		50.00	-2.54	-	40.27	-2.23	38.04		
Achillesstraat 75 I	1076PX	1	43.46	41.52		50.00	-1.94	-	41.52	-2.26	39.26		
Achillesstraat 75 II	1076PX	1	44.26	43.13		50.00	-1.13	-	43.13	-2.40	40.73		
Achillesstraat 75 III	1076PX	1	48.01	49.13		50.00	1.12	-	49.13	-3.65	45.48		
Achillesstraat 76	1076RG	1	38.80	38.41		50.00	-0.39	-	38.41	-2.01	36.40		
Achillesstraat 78 I	1076RG	1	40.68	39.90		50.00	-0.78	-	39.90	-2.07	37.83		
Achillesstraat 78 II	1076RG	1	42.30	42.02		50.00	-0.28	-	42.02	-2.24	39.78		
Achillesstraat 78 III	1076RG	1	44.26	44.62		50.00	0.36	-	44.62	-2.44	42.18		
Achillesstraat 78 IV	1076RG	1	47.52	48.41		50.00	0.89	-	48.41	-3.12	45.29		
Achillesstraat 79	1076PX	1	44.01	45.23		50.00	1.22	-	45.23	-2.16	43.07		
Achillesstraat 80 1	1076RG	1	42.40	42.10		50.00	-0.30	-	42.10	-2.22	39.88		
Achillesstraat 80 3	1076RG	1	47.74	48.08		50.00	0.34	-	48.08	-3.05	45.03		
Achillesstraat 82	1076RG	1	39.01	38.64		50.00	-0.37	-	38.64	-2.00	36.64		
Achillesstraat 84	1076RG	1	38.95	38.67		50.00	-0.28	-	38.67	-2.00	36.67		
Achillesstraat 85	1076PX	1	41.36	42.78		50.00	1.42	-	42.78	-2.08	40.70		
Achillesstraat 86 I	1076RH	1	40.84	40.22		50.00	-0.62	-	40.22	-2.04	38.18		
Achillesstraat 86 II	1076RH	1	42.46	42.33		50.00	-0.13	-	42.33	-2.25	40.08		
Achillesstraat 86 III	1076RH	1	47.33	48.14		50.00	0.81	-	48.14	-3.06	45.08		
Achillesstraat 87	1076PX	1	39.98	41.65		50.00	1.67	-	41.65	-2.33	39.32		
Achillesstraat 88 I	1076RH	1	40.99	40.36		50.00	-0.63	-	40.36	-2.13	38.23		
Achillesstraat 88 II	1076RH	1	42.56	42.35		50.00	-0.21	-	42.35	-2.33	40.02		
Achillesstraat 88 III	1076RH	1	47.35	48.26		50.00	0.91	-	48.26	-3.48	44.78		
Achillesstraat 89	1076PX	1	39.73	41.22		50.00	1.49	-	41.22	-2.23	38.99		
Achillesstraat 90	1076RH	1	39.22	38.97		50.00	-0.25	-	38.97	-2.07	36.90		

Gemeente AMSTERDAM

Adres en postcode		Bestemming	Geluidbelasting bij huidig GPP [dB]	Toekomst zonder nieuwe maatregelen [dB]	Sanering	Grenswaarde [dB]	Effect van het project	Benodigde reductie [dB]	Geluidbelasting standaard akoestische situatie [dB]	doelmatige maatregelen [dB]	Geluidreductie door de maatregelen [dB]	Toekomst et geadviseerde maatregelen [dB]	Overschrijving grenswaarde / (X=ja, leeg vak=nee)
Achillesstraat 91	1076PX	1	38.98	40.80		50.00	1.82	-	40.80	-2.32	38.48		
Achillesstraat 92	1076RH	1	39.34	39.45		50.00	0.11	-	39.45	-2.16	37.29		
Achillesstraat 93 HS	1076PX	1	42.76	39.19		50.00	-3.57	-	39.19	-2.15	37.04		
Achillesstraat 93 I	1076PX	1	43.44	40.35		50.00	-3.09	-	40.35	-2.17	38.18		
Achillesstraat 93 II	1076PX	1	44.06	42.21		50.00	-1.85	-	42.21	-2.32	39.89		
Achillesstraat 93 III	1076PX	1	45.23	44.73		50.00	-0.50	-	44.73	-2.69	42.04		
Achillesstraat 94 I	1076RH	1	41.13	40.84		50.00	-0.29	-	40.84	-2.26	38.58		
Achillesstraat 94 II	1076RH	1	42.67	42.56		50.00	-0.11	-	42.56	-2.40	40.16		
Achillesstraat 94 III	1076RH	1	47.34	48.44		50.00	1.10	-	48.44	-3.68	44.76		
Achillesstraat 95 I	1076PX	1	40.96	41.87		50.00	0.91	-	41.87	-2.37	39.50		
Achillesstraat 95 II	1076PX	1	42.73	43.82		50.00	1.09	-	43.82	-2.55	41.27		
Achillesstraat 95 III	1076PX	1	45.46	46.96		50.00	1.50	-	46.96	-3.23	43.73		
Achillesstraat 96 I	1076RH	1	41.53	41.46		50.00	-0.07	-	41.46	-2.37	39.09		
Achillesstraat 96 II	1076RH	1	43.09	43.23		50.00	0.14	-	43.23	-2.54	40.69		
Achillesstraat 96 III	1076RH	1	47.65	49.09		50.00	1.44	-	49.09	-3.84	45.25		
Achillesstraat 97 HS	1076PX	1	44.23	39.19		50.00	-5.04	-	39.19	-2.16	37.03		
Achillesstraat 97 I	1076PX	1	44.89	40.22		50.00	-4.67	-	40.22	-2.17	38.05		
Achillesstraat 97 II	1076PX	1	45.30	42.17		50.00	-3.13	-	42.17	-2.31	39.86		
Achillesstraat 97 III	1076PX	1	48.08	48.54		50.00	0.46	-	48.54	-3.59	44.95		
Achillesstraat 98	1076RH	1	39.61	39.87		50.00	0.26	-	39.87	-2.18	37.69		
Achillesstraat 99 HS	1076PX	1	44.09	39.00		50.00	-5.09	-	39.00	-2.14	36.86		
Achillesstraat 99 I	1076PX	1	45.22	40.27		50.00	-4.95	-	40.27	-2.17	38.10		
Achillesstraat 99 II	1076PX	1	45.60	42.00		50.00	-3.60	-	42.00	-2.28	39.72		
Achillesstraat 99 III	1076PX	1	48.22	48.59		50.00	0.37	-	48.59	-3.65	44.94		
Achillesstraat 100 HS	1076RH	1	39.86	40.25		50.00	0.39	-	40.25	-2.21	38.04		
Achillesstraat 100 I	1076RH	1	42.17	42.38		50.00	0.21	-	42.38	-2.50	39.88		
Achillesstraat 100 II	1076RH	1	44.09	44.48		50.00	0.39	-	44.48	-2.77	41.71		
Achillesstraat 100 III	1076RH	1	48.45	50.21		50.00	1.76	-	50.21	-4.11	46.10		
Achillesstraat 101 I	1076PZ	1	44.40	40.12		50.00	-4.28	-	40.12	-2.17	37.95		
Achillesstraat 101 II	1076PZ	1	44.81	41.72		50.00	-3.09	-	41.72	-2.25	39.47		
Achillesstraat 101 III	1076PZ	1	47.86	48.50		50.00	0.64	-	48.50	-3.63	44.87		
Achillesstraat 101 IV	1076PZ	1	47.86	48.53		50.00	0.67	-	48.53	-3.63	44.90		
Achillesstraat 102 HS	1076RH	1	40.02	40.42		50.00	0.40	-	40.42	-2.17	38.25		
Achillesstraat 102 I	1076RH	1	42.50	42.79		50.00	0.29	-	42.79	-2.41	40.38		
Achillesstraat 102 II	1076RH	1	44.53	45.04		50.00	0.51	-	45.04	-2.64	42.40		
Achillesstraat 102 III	1076RH	1	48.57	50.80		50.00	2.23	0.30	50.80	-3.98	46.82		
Achillesstraat 103 HS	1076PZ	1	43.82	39.14		50.00	-4.68	-	39.14	-2.17	36.97		
Achillesstraat 103 I	1076PZ	1	45.51	40.34		50.00	-5.17	-	40.34	-2.29	38.05		
Achillesstraat 103 II	1076PZ	1	45.63	41.94		50.00	-3.69	-	41.94	-2.25	39.69		
Achillesstraat 103 III	1076PZ	1	48.46	48.66		50.00	0.20	-	48.66	-3.58	45.08		
Achillesstraat 104	1076RH	1	43.95	45.01		50.00	1.06	-	45.01	-2.14	42.87		
Achillesstraat 105 HS	1076PZ	1	44.99	39.18		50.00	-5.81	-	39.18	-2.16	37.02		
Achillesstraat 105 I	1076PZ	1	45.70	40.07		50.00	-5.63	-	40.07	-2.21	37.86		
Achillesstraat 105 II	1076PZ	1	46.07	41.90		50.00	-4.17	-	41.90	-2.23	39.67		
Achillesstraat 105 III	1076PZ	1	48.52	48.39		50.00	-0.13	-	48.39	-3.52	44.87		
Achillesstraat 107 HS	1076PZ	1	44.87	39.27		50.00	-5.60	-	39.27	-2.22	37.05		
Achillesstraat 107 I	1076PZ	1	45.74	40.36		50.00	-5.38	-	40.36	-2.26	38.10		
Achillesstraat 107 II	1076PZ	1	46.36	41.89		50.00	-4.47	-	41.89	-2.28	39.61		
Achillesstraat 107 III	1076PZ	1	48.72	48.34		50.00	-0.38	-	48.34	-3.51	44.83		
Achillesstraat 108	1076RJ	1	41.32	40.04		50.00	-1.28	-	40.04	-2.05	37.99		
Achillesstraat 109 HS	1076RA	1	45.11	39.62		50.00	-5.49	-	39.62	-2.44	37.18		
Achillesstraat 109 I	1076RA	1	45.38	40.43		50.00	-4.95	-	40.43	-2.41	38.02		
Achillesstraat 109 II	1076RA	1	45.71	41.83		50.00	-3.88	-	41.83	-2.35	39.48		

Gemeente AMSTERDAM

Adres en postcode		Bestemming	Geluidbelasting bij huidig GPP [dB]	Toekomst zonder nieuwe maatregelen [dB]	Sanering	Grenswaarde [dB]	Effect van het project	Benodigde reductie [dB]	Geluidbelasting standaard akoestische situatie [dB]	doelmatige maatregelen [dB]	Geluidreductie door de maatregelen [dB]	Toekomstige geluidbelasting (X=ja, leeg vak=nee)
Achillesstraat 109 III	1076RA	1	48.28	48.16		50.00	-0.12	-	48.16	-3.48	44.68	
Achillesstraat 110	1076RJ	1	39.62	39.90		50.00	0.28	-	39.90	-2.10	37.80	
Achillesstraat 111 HS	1076RA	1	45.71	40.78		50.00	-4.93	-	40.78	-2.81	37.97	
Achillesstraat 111 I	1076RA	1	46.36	41.55		50.00	-4.81	-	41.55	-3.00	38.55	
Achillesstraat 111 II	1076RA	1	46.63	42.44		50.00	-4.19	-	42.44	-2.76	39.68	
Achillesstraat 111 III	1076RA	1	48.68	48.13		50.00	-0.55	-	48.13	-3.54	44.59	
Achillesstraat 112 I	1076RJ	1	41.80	41.83		50.00	0.03	-	41.83	-2.10	39.73	
Achillesstraat 112 II	1076RJ	1	43.83	43.78		50.00	-0.05	-	43.78	-2.28	41.50	
Achillesstraat 112 III	1076RJ	1	47.55	49.07		50.00	1.52	-	49.07	-3.54	45.53	
Achillesstraat 113 HS	1076RA	1	46.51	41.61		50.00	-4.90	-	41.61	-3.33	38.28	
Achillesstraat 113 I	1076RA	1	47.38	42.61		50.00	-4.77	-	42.61	-3.30	39.31	
Achillesstraat 113 II	1076RA	1	46.81	43.38		50.00	-3.43	-	43.38	-3.14	40.24	
Achillesstraat 113 III	1076RA	1	48.66	48.40		50.00	-0.26	-	48.40	-3.52	44.88	
Achillesstraat 114 I	1076RJ	1	41.61	41.54		50.00	-0.07	-	41.54	-2.09	39.45	
Achillesstraat 114 II	1076RJ	1	43.68	43.47		50.00	-0.21	-	43.47	-2.27	41.20	
Achillesstraat 114 III	1076RJ	1	47.69	49.20		50.00	1.51	-	49.20	-3.57	45.63	
Achillesstraat 115 HS	1076RA	1	46.97	43.61		50.00	-3.36	-	43.61	-4.00	39.61	
Achillesstraat 115 I	1076RA	1	48.01	44.77		50.00	-3.24	-	44.77	-4.72	40.05	
Achillesstraat 115 II	1076RA	1	48.82	44.76		50.00	-4.06	-	44.76	-3.10	41.66	
Achillesstraat 115 III	1076RA	1	50.13	48.77		50.13	-1.36	-	48.77	-3.48	45.29	
Achillesstraat 116	1076RJ	1	39.59	39.80		50.00	0.21	-	39.80	-2.11	37.69	
Achillesstraat 117 HS	1076RA	1	47.58	46.60		50.00	-0.98	-	46.60	-4.99	41.61	
Achillesstraat 117 I	1076RA	1	48.79	47.94		50.00	-0.85	-	47.94	-5.31	42.63	
Achillesstraat 117 II	1076RA	1	49.68	48.70		50.00	-0.98	-	48.70	-4.87	43.83	
Achillesstraat 117 III	1076RA	1	50.62	50.57		50.62	-0.05	-	50.57	-4.47	46.10	
Achillesstraat 118	1076RJ	1	38.65	39.68		50.00	1.03	-	39.68	-2.08	37.60	
Achillesstraat 120 I	1076RJ	1	39.67	40.88		50.00	1.21	-	40.88	-2.11	38.77	
Achillesstraat 120 II	1076RJ	1	43.42	43.02		50.00	-0.40	-	43.02	-2.30	40.72	
Achillesstraat 120 III	1076RJ	1	47.88	49.38		50.00	1.50	-	49.38	-3.59	45.79	
Achillesstraat 122 I	1076RJ	1	39.56	40.87		50.00	1.31	-	40.87	-2.13	38.74	
Achillesstraat 122 II	1076RJ	1	41.25	42.70		50.00	1.45	-	42.70	-2.26	40.44	
Achillesstraat 122 III	1076RJ	1	47.89	49.30		50.00	1.41	-	49.30	-3.58	45.72	
Achillesstraat 124	1076RJ	1	38.61	39.73		50.00	1.12	-	39.73	-2.08	37.65	
Achillesstraat 126 HS	1076RJ	1	38.74	39.96		50.00	1.22	-	39.96	-2.10	37.86	
Achillesstraat 126 I	1076RJ	1	39.72	41.12		50.00	1.40	-	41.12	-2.14	38.98	
Achillesstraat 126 II	1076RJ	1	41.36	42.92		50.00	1.56	-	42.92	-2.27	40.65	
Achillesstraat 126 III	1076RJ	1	47.71	49.41		50.00	1.70	-	49.41	-3.58	45.83	
Achillesstraat 128 HS	1076RK	1	38.75	40.02		50.00	1.27	-	40.02	-2.09	37.93	
Achillesstraat 128 I	1076RK	1	39.65	41.12		50.00	1.47	-	41.12	-2.14	38.98	
Achillesstraat 128 II	1076RK	1	41.26	42.84		50.00	1.58	-	42.84	-2.24	40.60	
Achillesstraat 128 III	1076RK	1	47.64	49.35		50.00	1.71	-	49.35	-3.66	45.69	
Achillesstraat 130 HS	1076RK	1	38.75	40.17		50.00	1.42	-	40.17	-2.07	38.10	
Achillesstraat 130 I	1076RK	1	39.63	41.20		50.00	1.57	-	41.20	-2.14	39.06	
Achillesstraat 130 II	1076RK	1	41.35	42.94		50.00	1.59	-	42.94	-2.25	40.69	
Achillesstraat 130 III	1076RK	1	47.77	49.31		50.00	1.54	-	49.31	-3.63	45.68	
Achillesstraat 132 HS	1076RK	1	38.71	40.06		50.00	1.35	-	40.06	-2.06	38.00	
Achillesstraat 132 I	1076RK	1	39.47	40.87		50.00	1.40	-	40.87	-2.13	38.74	
Achillesstraat 132 II	1076RK	1	41.19	42.65		50.00	1.46	-	42.65	-2.26	40.39	
Achillesstraat 132 III	1076RK	1	47.82	49.08		50.00	1.26	-	49.08	-3.59	45.49	
Achillesstraat 134 HS	1076RK	1	44.11	40.97		50.00	-3.14	-	40.97	-2.94	38.03	
Achillesstraat 134 I	1076RK	1	44.66	41.85		50.00	-2.81	-	41.85	-2.88	38.97	
Achillesstraat 134 II	1076RK	1	46.05	43.22		50.00	-2.83	-	43.22	-2.77	40.45	
Achillesstraat 134 III	1076RK	1	47.74	49.27		50.00	1.53	-	49.27	-3.58	45.69	

Gemeente AMSTERDAM

Adres en postcode		Bestemming	Geluidbelasting bij huidig GPP [dB]	Toekomst zonder nieuwe maatregelen [dB]	Sanering	Grenswaarde [dB]	Effect van het project	Benodigde reductie [dB]	Geluidbelasting standaard akoestische situatie [dB]	doelmatige maatregelen [dB]	Geluidreductie door de maatregelen [dB]	Toekomstige geluidbelasting (X=ja, leeg vak=nee)
Achillesstraat 136 HS	1076RL	1	44.47	42.30		50.00	-2.17	-	42.30	-3.20	39.10	
Achillesstraat 136 I	1076RL	1	45.18	43.53		50.00	-1.65	-	43.53	-3.22	40.31	
Achillesstraat 136 II	1076RL	1	45.82	44.31		50.00	-1.51	-	44.31	-3.06	41.25	
Achillesstraat 136 III	1076RL	1	47.60	49.11		50.00	1.51	-	49.11	-3.48	45.63	
Achillesstraat 138 HS	1076RL	1	44.04	43.42		50.00	-0.62	-	43.42	-3.34	40.08	
Achillesstraat 138 I	1076RL	1	45.49	45.14		50.00	-0.35	-	45.14	-3.47	41.67	
Achillesstraat 138 II	1076RL	1	46.64	46.30		50.00	-0.34	-	46.30	-3.46	42.84	
Achillesstraat 138 III	1076RL	1	48.49	49.16		50.00	0.67	-	49.16	-3.78	45.38	
Achillesstraat 140 HS	1076RL	1	42.96	44.58		50.00	1.62	-	44.58	-3.66	40.92	
Achillesstraat 140 I	1076RL	1	45.46	47.40		50.00	1.94	-	47.40	-4.15	43.25	
Achillesstraat 140 II	1076RL	1	47.18	48.41		50.00	1.23	-	48.41	-4.08	44.33	
Achillesstraat 140 III	1076RL	1	48.44	51.04		50.00	2.60	0.54	51.04	-4.68	46.36	
Achillesstraat 142 HS	1076RL	1	43.14	45.25		50.00	2.11	-	45.25	-3.73	41.52	
Achillesstraat 142 I	1076RL	1	45.32	48.86		50.00	3.54	-	48.86	-4.62	44.24	
Achillesstraat 142 II	1076RL	1	47.02	50.14		50.00	3.12	-	50.14	-4.68	45.46	
Achillesstraat 142 III	1076RL	1	48.58	52.61		50.00	4.03	2.11	52.61	-5.30	47.31	
Achillesstraat 144 HS	1076RL	1	43.66	45.41		50.00	1.75	-	45.41	-3.18	42.23	
Achillesstraat 144 I	1076RL	1	46.24	49.30		50.00	3.06	-	49.30	-4.24	45.06	
Achillesstraat 144 II	1076RL	1	47.46	50.77		50.00	3.31	0.27	50.77	-4.55	46.22	
Achillesstraat 144 III	1076RL	1	49.10	53.43		50.00	4.33	2.93	53.43	-5.32	48.11	
ACTA 1	9081AC	16	53.21	54.59		53.21	1.38	1.10	54.59	-3.48	51.11	
Afroditekade 1 A	1076DP	1	38.50	39.76		50.00	1.26	-	39.76	-1.91	37.85	
Afroditekade 1 B	1076DP	1	40.18	41.49		50.00	1.31	-	41.49	-2.02	39.47	
Afroditekade 1 C	1076DP	1	42.23	43.58		50.00	1.35	-	43.58	-2.15	41.43	
Afroditekade 1 D	1076DP	1	44.82	46.27		50.00	1.45	-	46.27	-2.63	43.64	
Afroditekade 1 E	1076DP	1	48.00	49.67		50.00	1.67	-	49.67	-3.17	46.50	
Afroditekade 1 F	1076DP	1	49.86	52.53		50.00	2.67	2.03	52.53	-4.43	48.10	
Afroditekade 2 A	1076DP	1	38.50	39.76		50.00	1.26	-	39.76	-1.91	37.85	
Afroditekade 2 B	1076DP	1	40.18	41.49		50.00	1.31	-	41.49	-2.02	39.47	
Afroditekade 2 C	1076DP	1	42.23	43.58		50.00	1.35	-	43.58	-2.15	41.43	
Afroditekade 2 D	1076DP	1	44.82	46.27		50.00	1.45	-	46.27	-2.63	43.64	
Afroditekade 2 E	1076DP	1	48.00	49.67		50.00	1.67	-	49.67	-3.17	46.50	
Afroditekade 2 F	1076DP	1	49.86	52.53		50.00	2.67	2.03	52.53	-4.43	48.10	
Afroditekade 3 A	1076DP	1	38.50	39.76		50.00	1.26	-	39.76	-1.91	37.85	
Afroditekade 3 B	1076DP	1	40.18	41.49		50.00	1.31	-	41.49	-2.02	39.47	
Afroditekade 3 C	1076DP	1	42.23	43.58		50.00	1.35	-	43.58	-2.15	41.43	
Afroditekade 3 D	1076DP	1	44.82	46.27		50.00	1.45	-	46.27	-2.63	43.64	
Afroditekade 3 E	1076DP	1	48.00	49.67		50.00	1.67	-	49.67	-3.17	46.50	
Afroditekade 3 F	1076DP	1	49.86	52.53		50.00	2.67	2.03	52.53	-4.43	48.10	
Afroditekade 4 A	1076DP	1	38.50	39.76		50.00	1.26	-	39.76	-1.91	37.85	
Afroditekade 4 B	1076DP	1	40.18	41.49		50.00	1.31	-	41.49	-2.02	39.47	
Afroditekade 4 C	1076DP	1	42.23	43.58		50.00	1.35	-	43.58	-2.15	41.43	
Afroditekade 4 D	1076DP	1	44.82	46.27		50.00	1.45	-	46.27	-2.63	43.64	
Afroditekade 4 E	1076DP	1	48.00	49.67		50.00	1.67	-	49.67	-3.17	46.50	
Afroditekade 4 F	1076DP	1	49.86	52.53		50.00	2.67	2.03	52.53	-4.43	48.10	
Afroditekade 5 A	1076DP	1	38.50	39.76		50.00	1.26	-	39.76	-1.91	37.85	
Afroditekade 5 B	1076DP	1	40.18	41.49		50.00	1.31	-	41.49	-2.02	39.47	
Afroditekade 5 C	1076DP	1	42.23	43.58		50.00	1.35	-	43.58	-2.15	41.43	
Afroditekade 5 D	1076DP	1	44.82	46.27		50.00	1.45	-	46.27	-2.63	43.64	
Afroditekade 5 E	1076DP	1	48.00	49.67		50.00	1.67	-	49.67	-3.17	46.50	
Afroditekade 5 F	1076DP	1	49.86	52.53		50.00	2.67	2.03	52.53	-4.43	48.10	
Afroditekade 6 A	1076DP	1	38.50	39.76		50.00	1.26	-	39.76	-1.91	37.85	
Afroditekade 6 B	1076DP	1	40.18	41.49		50.00	1.31	-	41.49	-2.02	39.47	

Gemeente AMSTERDAM

Adres en postcode		Bestemming	Geluidbelasting bij huidig GPP [dB]	Toekomst zonder nieuwe maatregelen [dB]	Sanering	Grenswaarde [dB]	Effect van het project	Benodigde reductie [dB]	Geluidbelasting standaard akoestische situatie [dB]	doelmatige maatregelen [dB]	Geluidreductie door de maatregelen [dB]	Toekomst et geadviseerde maatregelen [dB]	Overschrijding grenswaarde/ (X=ja, leeg vak=nee)
Afroditekade 6 C	1076DP	1	42.23	43.58		50.00	1.35	-	43.58	-2.15	41.43		
Afroditekade 6 D	1076DP	1	44.82	46.27		50.00	1.45	-	46.27	-2.63	43.64		
Afroditekade 6 E	1076DP	1	48.00	49.67		50.00	1.67	-	49.67	-3.17	46.50		
Afroditekade 6 F	1076DP	1	49.86	52.53		50.00	2.67	2.03	52.53	-4.43	48.10		
Afroditekade 7 A	1076DP	1	38.50	39.76		50.00	1.26	-	39.76	-1.91	37.85		
Afroditekade 7 B	1076DP	1	40.18	41.49		50.00	1.31	-	41.49	-2.02	39.47		
Afroditekade 7 C	1076DP	1	42.23	43.58		50.00	1.35	-	43.58	-2.15	41.43		
Afroditekade 7 D	1076DP	1	44.82	46.27		50.00	1.45	-	46.27	-2.63	43.64		
Afroditekade 7 E	1076DP	1	48.00	49.67		50.00	1.67	-	49.67	-3.17	46.50		
Afroditekade 7 F	1076DP	1	49.86	52.53		50.00	2.67	2.03	52.53	-4.43	48.10		
Afroditekade 8 A	1076DP	1	38.50	39.76		50.00	1.26	-	39.76	-1.91	37.85		
Afroditekade 8 B	1076DP	1	40.18	41.49		50.00	1.31	-	41.49	-2.02	39.47		
Afroditekade 8 C	1076DP	1	42.23	43.58		50.00	1.35	-	43.58	-2.15	41.43		
Afroditekade 8 D	1076DP	1	44.82	46.27		50.00	1.45	-	46.27	-2.63	43.64		
Afroditekade 8 E	1076DP	1	48.00	49.67		50.00	1.67	-	49.67	-3.17	46.50		
Afroditekade 8 F	1076DP	1	49.86	52.53		50.00	2.67	2.03	52.53	-4.43	48.10		
Afroditekade 9 A	1076DP	1	38.50	39.76		50.00	1.26	-	39.76	-1.91	37.85		
Afroditekade 9 B	1076DP	1	40.18	41.49		50.00	1.31	-	41.49	-2.02	39.47		
Afroditekade 9 C	1076DP	1	42.23	43.58		50.00	1.35	-	43.58	-2.15	41.43		
Afroditekade 9 D	1076DP	1	44.82	46.27		50.00	1.45	-	46.27	-2.63	43.64		
Afroditekade 9 E	1076DP	1	48.00	49.67		50.00	1.67	-	49.67	-3.17	46.50		
Afroditekade 9 F	1076DP	1	49.86	52.53		50.00	2.67	2.03	52.53	-4.43	48.10		
Afroditekade 10 A	1076DP	1	38.50	39.76		50.00	1.26	-	39.76	-1.91	37.85		
Afroditekade 10 B	1076DP	1	40.18	41.49		50.00	1.31	-	41.49	-2.02	39.47		
Afroditekade 10 C	1076DP	1	42.23	43.58		50.00	1.35	-	43.58	-2.15	41.43		
Afroditekade 10 D	1076DP	1	44.82	46.27		50.00	1.45	-	46.27	-2.63	43.64		
Afroditekade 10 E	1076DP	1	48.00	49.67		50.00	1.67	-	49.67	-3.17	46.50		
Afroditekade 10 F	1076DP	1	49.86	52.53		50.00	2.67	2.03	52.53	-4.43	48.10		
Afroditekade 11 A	1076DP	1	38.50	39.76		50.00	1.26	-	39.76	-1.91	37.85		
Afroditekade 11 B	1076DP	1	40.18	41.49		50.00	1.31	-	41.49	-2.02	39.47		
Afroditekade 11 C	1076DP	1	42.23	43.58		50.00	1.35	-	43.58	-2.15	41.43		
Afroditekade 11 D	1076DP	1	44.82	46.27		50.00	1.45	-	46.27	-2.63	43.64		
Afroditekade 11 E	1076DP	1	48.00	49.67		50.00	1.67	-	49.67	-3.17	46.50		
Afroditekade 11 F	1076DP	1	49.86	52.53		50.00	2.67	2.03	52.53	-4.43	48.10		
Afroditekade 12 A	1076DP	1	38.50	39.76		50.00	1.26	-	39.76	-1.91	37.85		
Afroditekade 12 B	1076DP	1	40.18	41.49		50.00	1.31	-	41.49	-2.02	39.47		
Afroditekade 12 C	1076DP	1	42.23	43.58		50.00	1.35	-	43.58	-2.15	41.43		
Afroditekade 12 D	1076DP	1	44.82	46.27		50.00	1.45	-	46.27	-2.63	43.64		
Afroditekade 12 E	1076DP	1	48.00	49.67		50.00	1.67	-	49.67	-3.17	46.50		
Afroditekade 12 F	1076DP	1	49.86	52.53		50.00	2.67	2.03	52.53	-4.43	48.10		
Afroditekade 13 A	1076DP	1	38.50	39.76		50.00	1.26	-	39.76	-1.91	37.85		
Afroditekade 13 B	1076DP	1	40.18	41.49		50.00	1.31	-	41.49	-2.02	39.47		
Afroditekade 13 C	1076DP	1	42.23	43.58		50.00	1.35	-	43.58	-2.15	41.43		
Afroditekade 13 D	1076DP	1	44.82	46.27		50.00	1.45	-	46.27	-2.63	43.64		
Afroditekade 13 E	1076DP	1	48.00	49.67		50.00	1.67	-	49.67	-3.17	46.50		
Afroditekade 13 F	1076DP	1	49.86	52.53		50.00	2.67	2.03	52.53	-4.43	48.10		
Afroditekade 14 A	1076DP	1	38.50	39.76		50.00	1.26	-	39.76	-1.91	37.85		
Afroditekade 14 B	1076DP	1	40.18	41.49		50.00	1.31	-	41.49	-2.02	39.47		
Afroditekade 14 C	1076DP	1	42.23	43.58		50.00	1.35	-	43.58	-2.15	41.43		
Afroditekade 14 D	1076DP	1	44.82	46.27		50.00	1.45	-	46.27	-2.63	43.64		
Afroditekade 14 E	1076DP	1	48.00	49.67		50.00	1.67	-	49.67	-3.17	46.50		
Afroditekade 14 F	1076DP	1	49.86	52.53		50.00	2.67	2.03	52.53	-4.43	48.10		
Afroditekade 15 A	1076DP	1	38.50	39.76		50.00	1.26	-	39.76	-1.91	37.85		

Gemeente AMSTERDAM

Adres en postcode		Bestemming	Geluidbelasting bij huidig GPP [dB]	Toekomst zonder nieuwe maatregelen [dB]	Sanering	Grenswaarde [dB]	Effect van het project	Benodigde reductie [dB]	Geluidbelasting standaard akoestische situatie [dB]	doelmatige maatregelen [dB]	Geluidreductie door de maatregelen [dB]	Toekomst et geadviseerde maatregelen [dB]	Overschrijding grenswaarde/ (X=ja, leeg vak=nee)
Afroditekade 15 B	1076DP	1	40.18	41.49		50.00	1.31	-	41.49	-2.02	39.47		
Afroditekade 15 C	1076DP	1	42.23	43.58		50.00	1.35	-	43.58	-2.15	41.43		
Afroditekade 15 D	1076DP	1	44.82	46.27		50.00	1.45	-	46.27	-2.63	43.64		
Afroditekade 15 E	1076DP	1	48.00	49.67		50.00	1.67	-	49.67	-3.17	46.50		
Afroditekade 15 F	1076DP	1	49.86	52.53		50.00	2.67	2.03	52.53	-4.43	48.10		
Afroditekade 16 A	1076DP	1	38.50	39.76		50.00	1.26	-	39.76	-1.91	37.85		
Afroditekade 16 B	1076DP	1	40.18	41.49		50.00	1.31	-	41.49	-2.02	39.47		
Afroditekade 16 C	1076DP	1	42.23	43.58		50.00	1.35	-	43.58	-2.15	41.43		
Afroditekade 16 D	1076DP	1	44.82	46.27		50.00	1.45	-	46.27	-2.63	43.64		
Afroditekade 16 E	1076DP	1	48.00	49.67		50.00	1.67	-	49.67	-3.17	46.50		
Afroditekade 16 F	1076DP	1	49.86	52.53		50.00	2.67	2.03	52.53	-4.43	48.10		
Afroditekade 17 A	1076DP	1	38.50	39.76		50.00	1.26	-	39.76	-1.91	37.85		
Afroditekade 17 B	1076DP	1	40.18	41.49		50.00	1.31	-	41.49	-2.02	39.47		
Afroditekade 17 C	1076DP	1	42.23	43.58		50.00	1.35	-	43.58	-2.15	41.43		
Afroditekade 17 D	1076DP	1	44.82	46.27		50.00	1.45	-	46.27	-2.63	43.64		
Afroditekade 17 E	1076DP	1	48.00	49.67		50.00	1.67	-	49.67	-3.17	46.50		
Afroditekade 17 F	1076DP	1	49.86	52.53		50.00	2.67	2.03	52.53	-4.43	48.10		
Afroditekade 18 A	1076DP	1	38.50	39.76		50.00	1.26	-	39.76	-1.91	37.85		
Afroditekade 18 B	1076DP	1	40.18	41.49		50.00	1.31	-	41.49	-2.02	39.47		
Afroditekade 18 C	1076DP	1	42.23	43.58		50.00	1.35	-	43.58	-2.15	41.43		
Afroditekade 18 D	1076DP	1	44.82	46.27		50.00	1.45	-	46.27	-2.63	43.64		
Afroditekade 18 E	1076DP	1	48.00	49.67		50.00	1.67	-	49.67	-3.17	46.50		
Afroditekade 18 F	1076DP	1	49.86	52.53		50.00	2.67	2.03	52.53	-4.43	48.10		
Afroditekade 19 A	1076DP	1	38.50	39.76		50.00	1.26	-	39.76	-1.91	37.85		
Afroditekade 19 B	1076DP	1	40.18	41.49		50.00	1.31	-	41.49	-2.02	39.47		
Afroditekade 19 C	1076DP	1	42.23	43.58		50.00	1.35	-	43.58	-2.15	41.43		
Afroditekade 19 D	1076DP	1	44.82	46.27		50.00	1.45	-	46.27	-2.63	43.64		
Afroditekade 19 E	1076DP	1	48.00	49.67		50.00	1.67	-	49.67	-3.17	46.50		
Afroditekade 19 F	1076DP	1	49.86	52.53		50.00	2.67	2.03	52.53	-4.43	48.10		
Afroditekade 20 A	1076DP	1	38.50	39.76		50.00	1.26	-	39.76	-1.91	37.85		
Afroditekade 20 B	1076DP	1	40.18	41.49		50.00	1.31	-	41.49	-2.02	39.47		
Afroditekade 20 C	1076DP	1	42.23	43.58		50.00	1.35	-	43.58	-2.15	41.43		
Afroditekade 20 D	1076DP	1	44.82	46.27		50.00	1.45	-	46.27	-2.63	43.64		
Afroditekade 20 E	1076DP	1	48.00	49.67		50.00	1.67	-	49.67	-3.17	46.50		
Afroditekade 20 F	1076DP	1	49.86	52.53		50.00	2.67	2.03	52.53	-4.43	48.10		
Afroditekade 21 A	1076DP	1	38.50	39.76		50.00	1.26	-	39.76	-1.91	37.85		
Afroditekade 21 B	1076DP	1	40.18	41.49		50.00	1.31	-	41.49	-2.02	39.47		
Afroditekade 21 C	1076DP	1	42.23	43.58		50.00	1.35	-	43.58	-2.15	41.43		
Afroditekade 21 D	1076DP	1	44.82	46.27		50.00	1.45	-	46.27	-2.63	43.64		
Afroditekade 21 E	1076DP	1	48.00	49.67		50.00	1.67	-	49.67	-3.17	46.50		
Afroditekade 21 F	1076DP	1	49.86	52.53		50.00	2.67	2.03	52.53	-4.43	48.10		
Afroditekade 22 A	1076DP	1	38.50	39.76		50.00	1.26	-	39.76	-1.91	37.85		
Afroditekade 22 B	1076DP	1	40.18	41.49		50.00	1.31	-	41.49	-2.02	39.47		
Afroditekade 22 C	1076DP	1	42.23	43.58		50.00	1.35	-	43.58	-2.15	41.43		
Afroditekade 22 D	1076DP	1	44.82	46.27		50.00	1.45	-	46.27	-2.63	43.64		
Afroditekade 22 E	1076DP	1	48.00	49.67		50.00	1.67	-	49.67	-3.17	46.50		
Afroditekade 22 F	1076DP	1	49.86	52.53		50.00	2.67	2.03	52.53	-4.43	48.10		
Afroditekade 23 A	1076DP	1	38.50	39.76		50.00	1.26	-	39.76	-1.91	37.85		
Afroditekade 23 B	1076DP	1	40.18	41.49		50.00	1.31	-	41.49	-2.02	39.47		
Afroditekade 23 C	1076DP	1	42.23	43.58		50.00	1.35	-	43.58	-2.15	41.43		
Afroditekade 23 D	1076DP	1	44.82	46.27		50.00	1.45	-	46.27	-2.63	43.64		
Afroditekade 23 E	1076DP	1	48.00	49.67		50.00	1.67	-	49.67	-3.17	46.50		
Afroditekade 23 F	1076DP	1	49.86	52.53		50.00	2.67	2.03	52.53	-4.43	48.10		

Gemeente AMSTERDAM

Adres en postcode		Bestemming	Geluidbelasting bij huidig GPP [dB]	Toekomst zonder nieuwe maatregelen [dB]	Sanering	Grenswaarde [dB]	Effect van het project	Benodigde reductie [dB]	Geluidbelasting standaard akoestische situatie [dB]	doelmatige maatregelen [dB]	Geluidreductie door de maatregelen [dB]	Toekomst et geadviseerde maatregelen [dB]	Overschrijving grenswaarde/ (X=ja, leeg vak=nee)
Afroditekade 24 A	1076DP	1	38.50	39.76		50.00	1.26	-	39.76	-1.91	37.85		
Afroditekade 24 B	1076DP	1	40.18	41.49		50.00	1.31	-	41.49	-2.02	39.47		
Afroditekade 24 C	1076DP	1	42.23	43.58		50.00	1.35	-	43.58	-2.15	41.43		
Afroditekade 24 D	1076DP	1	44.82	46.27		50.00	1.45	-	46.27	-2.63	43.64		
Afroditekade 24 E	1076DP	1	48.00	49.67		50.00	1.67	-	49.67	-3.17	46.50		
Afroditekade 24 F	1076DP	1	49.86	52.53		50.00	2.67	2.03	52.53	-4.43	48.10		
Afroditekade 25 A	1076DP	1	38.50	39.76		50.00	1.26	-	39.76	-1.91	37.85		
Afroditekade 25 B	1076DP	1	40.18	41.49		50.00	1.31	-	41.49	-2.02	39.47		
Afroditekade 25 C	1076DP	1	42.23	43.58		50.00	1.35	-	43.58	-2.15	41.43		
Afroditekade 25 D	1076DP	1	44.82	46.27		50.00	1.45	-	46.27	-2.63	43.64		
Afroditekade 25 E	1076DP	1	48.00	49.67		50.00	1.67	-	49.67	-3.17	46.50		
Afroditekade 25 F	1076DP	1	49.86	52.53		50.00	2.67	2.03	52.53	-4.43	48.10		
Afroditekade 26 A	1076DP	1	38.50	39.76		50.00	1.26	-	39.76	-1.91	37.85		
Afroditekade 26 B	1076DP	1	40.18	41.49		50.00	1.31	-	41.49	-2.02	39.47		
Afroditekade 26 C	1076DP	1	42.23	43.58		50.00	1.35	-	43.58	-2.15	41.43		
Afroditekade 26 D	1076DP	1	44.82	46.27		50.00	1.45	-	46.27	-2.63	43.64		
Afroditekade 26 E	1076DP	1	48.00	49.67		50.00	1.67	-	49.67	-3.17	46.50		
Afroditekade 26 F	1076DP	1	49.86	52.53		50.00	2.67	2.03	52.53	-4.43	48.10		
Afroditekade 27 A	1076DP	1	38.50	39.76		50.00	1.26	-	39.76	-1.91	37.85		
Afroditekade 27 B	1076DP	1	40.18	41.49		50.00	1.31	-	41.49	-2.02	39.47		
Afroditekade 27 C	1076DP	1	42.23	43.58		50.00	1.35	-	43.58	-2.15	41.43		
Afroditekade 27 D	1076DP	1	44.82	46.27		50.00	1.45	-	46.27	-2.63	43.64		
Afroditekade 27 E	1076DP	1	48.00	49.67		50.00	1.67	-	49.67	-3.17	46.50		
Afroditekade 27 F	1076DP	1	49.86	52.53		50.00	2.67	2.03	52.53	-4.43	48.10		
Afroditekade 28 A	1076DP	1	38.50	39.76		50.00	1.26	-	39.76	-1.91	37.85		
Afroditekade 28 B	1076DP	1	40.18	41.49		50.00	1.31	-	41.49	-2.02	39.47		
Afroditekade 28 C	1076DP	1	42.23	43.58		50.00	1.35	-	43.58	-2.15	41.43		
Afroditekade 28 D	1076DP	1	44.82	46.27		50.00	1.45	-	46.27	-2.63	43.64		
Afroditekade 28 E	1076DP	1	48.00	49.67		50.00	1.67	-	49.67	-3.17	46.50		
Afroditekade 28 F	1076DP	1	49.86	52.53		50.00	2.67	2.03	52.53	-4.43	48.10		
Afroditekade 29 A	1076DP	1	38.50	39.76		50.00	1.26	-	39.76	-1.91	37.85		
Afroditekade 29 B	1076DP	1	40.18	41.49		50.00	1.31	-	41.49	-2.02	39.47		
Afroditekade 29 C	1076DP	1	42.23	43.58		50.00	1.35	-	43.58	-2.15	41.43		
Afroditekade 29 D	1076DP	1	44.82	46.27		50.00	1.45	-	46.27	-2.63	43.64		
Afroditekade 29 E	1076DP	1	48.00	49.67		50.00	1.67	-	49.67	-3.17	46.50		
Afroditekade 29 F	1076DP	1	49.86	52.53		50.00	2.67	2.03	52.53	-4.43	48.10		
Afroditekade 30 A	1076DP	1	38.50	39.76		50.00	1.26	-	39.76	-1.91	37.85		
Afroditekade 30 B	1076DP	1	40.18	41.49		50.00	1.31	-	41.49	-2.02	39.47		
Afroditekade 30 C	1076DP	1	42.23	43.58		50.00	1.35	-	43.58	-2.15	41.43		
Afroditekade 30 D	1076DP	1	44.82	46.27		50.00	1.45	-	46.27	-2.63	43.64		
Afroditekade 30 E	1076DP	1	48.00	49.67		50.00	1.67	-	49.67	-3.17	46.50		
Afroditekade 30 F	1076DP	1	49.86	52.53		50.00	2.67	2.03	52.53	-4.43	48.10		
Afroditekade 31 A	1076DP	1	38.50	39.76		50.00	1.26	-	39.76	-1.91	37.85		
Afroditekade 31 B	1076DP	1	40.18	41.49		50.00	1.31	-	41.49	-2.02	39.47		
Afroditekade 31 C	1076DP	1	42.23	43.58		50.00	1.35	-	43.58	-2.15	41.43		
Afroditekade 31 D	1076DP	1	44.82	46.27		50.00	1.45	-	46.27	-2.63	43.64		
Afroditekade 31 E	1076DP	1	48.00	49.67		50.00	1.67	-	49.67	-3.17	46.50		
Afroditekade 31 F	1076DP	1	49.86	52.53		50.00	2.67	2.03	52.53	-4.43	48.10		
Afroditekade 32 A	1076DP	1	38.50	39.76		50.00	1.26	-	39.76	-1.91	37.85		
Afroditekade 32 B	1076DP	1	40.18	41.49		50.00	1.31	-	41.49	-2.02	39.47		
Afroditekade 32 C	1076DP	1	42.23	43.58		50.00	1.35	-	43.58	-2.15	41.43		
Afroditekade 32 D	1076DP	1	44.82	46.27		50.00	1.45	-	46.27	-2.63	43.64		
Afroditekade 32 E	1076DP	1	48.00	49.67		50.00	1.67	-	49.67	-3.17	46.50		

Gemeente AMSTERDAM

Adres en postcode		Bestemming	Geluidbelasting bij huidig GPP [dB]	Toekomst zonder nieuwe maatregelen [dB]	Sanering	Grenswaarde [dB]	Effect van het project	Benodigde reductie [dB]	Geluidbelasting standaard akoestische situatie [dB]	doelmatige maatregelen [dB]	Geluidreductie door de maatregelen [dB]	Toekomst et geadviseerde maatregelen [dB]	Overschrijving grenswaarde/ (X=ja, leeg vak=nee)
Afroditekade 32 F	1076DP	1	49.86	52.53		50.00	2.67	2.03	52.53	-4.43	48.10		
Afroditekade 33 A	1076DP	1	38.50	39.76		50.00	1.26	-	39.76	-1.91	37.85		
Afroditekade 33 B	1076DP	1	40.18	41.49		50.00	1.31	-	41.49	-2.02	39.47		
Afroditekade 35	1076DP	1	38.80	40.10		50.00	1.30	-	40.10	-2.02	38.08		
Afroditekade 36	1076DP	1	40.32	41.66		50.00	1.34	-	41.66	-2.15	39.51		
Afroditekade 37	1076DP	1	42.30	43.70		50.00	1.40	-	43.70	-2.28	41.42		
Afroditekade 38	1076DP	1	44.97	46.42		50.00	1.45	-	46.42	-2.75	43.67		
Afroditekade 39	1076DP	1	48.71	50.24		50.00	1.53	-	50.24	-3.12	47.12		
Afroditekade 40	1076DP	1	51.27	53.87		51.27	2.60	2.38	53.87	-4.35	49.52		
Afroditekade 41	1076DP	1	38.80	40.10		50.00	1.30	-	40.10	-2.02	38.08		
Afroditekade 42	1076DP	1	40.32	41.66		50.00	1.34	-	41.66	-2.15	39.51		
Afroditekade 43	1076DP	1	42.30	43.70		50.00	1.40	-	43.70	-2.28	41.42		
Afroditekade 44	1076DP	1	44.97	46.42		50.00	1.45	-	46.42	-2.75	43.67		
Afroditekade 45	1076DP	1	48.71	50.24		50.00	1.53	-	50.24	-3.12	47.12		
Afroditekade 46	1076DP	1	51.27	53.87		51.27	2.60	2.38	53.87	-4.35	49.52		
Afroditekade 47	1076DP	1	38.80	40.10		50.00	1.30	-	40.10	-2.02	38.08		
Afroditekade 48	1076DP	1	40.32	41.66		50.00	1.34	-	41.66	-2.15	39.51		
Afroditekade 49	1076DP	1	42.30	43.70		50.00	1.40	-	43.70	-2.28	41.42		
Afroditekade 50	1076DP	1	44.97	46.42		50.00	1.45	-	46.42	-2.75	43.67		
Afroditekade 51	1076DP	1	48.71	50.24		50.00	1.53	-	50.24	-3.12	47.12		
Afroditekade 52	1076DP	1	51.27	53.87		51.27	2.60	2.38	53.87	-4.35	49.52		
Afroditekade 53	1076DP	1	38.80	40.10		50.00	1.30	-	40.10	-2.02	38.08		
Afroditekade 54	1076DP	1	40.32	41.66		50.00	1.34	-	41.66	-2.15	39.51		
Afroditekade 55	1076DP	1	42.30	43.70		50.00	1.40	-	43.70	-2.28	41.42		
Afroditekade 56	1076DP	1	44.97	46.42		50.00	1.45	-	46.42	-2.75	43.67		
Afroditekade 57	1076DP	1	48.71	50.24		50.00	1.53	-	50.24	-3.12	47.12		
Afroditekade 58	1076DP	1	51.27	53.87		51.27	2.60	2.38	53.87	-4.35	49.52		
Afroditekade 59	1076DP	1	38.80	40.10		50.00	1.30	-	40.10	-2.02	38.08		
Afroditekade 60	1076DP	1	40.32	41.66		50.00	1.34	-	41.66	-2.15	39.51		
Afroditekade 61	1076DP	1	42.30	43.70		50.00	1.40	-	43.70	-2.28	41.42		
Afroditekade 62	1076DP	1	44.97	46.42		50.00	1.45	-	46.42	-2.75	43.67		
Afroditekade 63	1076DP	1	48.71	50.24		50.00	1.53	-	50.24	-3.12	47.12		
Afroditekade 64	1076DP	1	51.27	53.87		51.27	2.60	2.38	53.87	-4.35	49.52		
Afroditekade 65	1076DP	1	38.80	40.10		50.00	1.30	-	40.10	-2.02	38.08		
Afroditekade 66	1076DP	1	40.32	41.66		50.00	1.34	-	41.66	-2.15	39.51		
Afroditekade 67	1076DP	1	42.30	43.70		50.00	1.40	-	43.70	-2.28	41.42		
Afroditekade 68	1076DP	1	44.97	46.42		50.00	1.45	-	46.42	-2.75	43.67		
Afroditekade 69	1076DP	1	48.71	50.24		50.00	1.53	-	50.24	-3.12	47.12		
Afroditekade 70	1076DP	1	51.27	53.87		51.27	2.60	2.38	53.87	-4.35	49.52		
Afroditekade 71	1076DP	1	38.80	40.10		50.00	1.30	-	40.10	-2.02	38.08		
Afroditekade 72	1076DP	1	40.32	41.66		50.00	1.34	-	41.66	-2.15	39.51		
Afroditekade 73	1076DP	1	42.30	43.70		50.00	1.40	-	43.70	-2.28	41.42		
Afroditekade 74	1076DP	1	44.97	46.42		50.00	1.45	-	46.42	-2.75	43.67		
Afroditekade 75	1076DP	1	48.71	50.24		50.00	1.53	-	50.24	-3.12	47.12		
Afroditekade 76	1076DP	1	51.27	53.87		51.27	2.60	2.38	53.87	-4.35	49.52		
Afroditekade 77	1076DP	1	38.80	40.10		50.00	1.30	-	40.10	-2.02	38.08		
Afroditekade 78	1076DP	1	40.32	41.66		50.00	1.34	-	41.66	-2.15	39.51		
Afroditekade 79	1076DP	1	42.30	43.70		50.00	1.40	-	43.70	-2.28	41.42		
Afroditekade 80	1076DP	1	44.97	46.42		50.00	1.45	-	46.42	-2.75	43.67		
Afroditekade 81	1076DP	1	48.71	50.24		50.00	1.53	-	50.24	-3.12	47.12		
Afroditekade 82	1076DP	1	51.27	53.87		51.27	2.60	2.38	53.87	-4.35	49.52		
Afroditekade 83	1076DP	1	38.80	40.10		50.00	1.30	-	40.10	-2.02	38.08		
Afroditekade 84	1076DP	1	40.32	41.66		50.00	1.34	-	41.66	-2.15	39.51		

Gemeente AMSTERDAM

Adres en postcode		Bestemming	Geluidbelasting bij huidig GPP [dB]	Toekomst zonder nieuwe maatregelen [dB]	Sanering	Grenswaarde [dB]	Effect van het project	Benodigde reductie [dB]	Geluidbelasting standaard akoestische situatie [dB]	doelmatige maatregelen [dB]	Geluidreductie door de maatregelen [dB]	Toekomst et geadviseerde maatregelen [dB]	Overschrijding grenswaarde/ (X=ja, leeg vak=nee)
Afroditekade 85	1076DP	1	42.30	43.70		50.00	1.40	-	43.70	-2.28	41.42		
Afroditekade 86	1076DP	1	44.97	46.42		50.00	1.45	-	46.42	-2.75	43.67		
Afroditekade 87	1076DP	1	48.71	50.24		50.00	1.53	-	50.24	-3.12	47.12		
Afroditekade 88	1076DP	1	51.27	53.87		51.27	2.60	2.38	53.87	-4.35	49.52		
Afroditekade 89	1076DP	1	38.80	40.10		50.00	1.30	-	40.10	-2.02	38.08		
Afroditekade 90	1076DP	1	40.32	41.66		50.00	1.34	-	41.66	-2.15	39.51		
Afroditekade 91	1076DP	1	42.30	43.70		50.00	1.40	-	43.70	-2.28	41.42		
Afroditekade 92	1076DP	1	44.97	46.42		50.00	1.45	-	46.42	-2.75	43.67		
Afroditekade 93	1076DP	1	48.71	50.24		50.00	1.53	-	50.24	-3.12	47.12		
Afroditekade 94	1076DP	1	51.27	53.87		51.27	2.60	2.38	53.87	-4.35	49.52		
Afroditekade 95	1076DP	1	38.80	40.10		50.00	1.30	-	40.10	-2.02	38.08		
Afroditekade 96	1076DP	1	40.32	41.66		50.00	1.34	-	41.66	-2.15	39.51		
Afroditekade 97	1076DP	1	42.30	43.70		50.00	1.40	-	43.70	-2.28	41.42		
Afroditekade 98	1076DP	1	44.97	46.42		50.00	1.45	-	46.42	-2.75	43.67		
Afroditekade 99	1076DP	1	48.71	50.24		50.00	1.53	-	50.24	-3.12	47.12		
Afroditekade 100	1076DP	1	51.27	53.87		51.27	2.60	2.38	53.87	-4.35	49.52		
Afroditekade 101	1076DP	1	38.80	40.10		50.00	1.30	-	40.10	-2.02	38.08		
Afroditekade 102	1076DP	1	40.32	41.66		50.00	1.34	-	41.66	-2.15	39.51		
Afroditekade 103	1076DP	1	42.30	43.70		50.00	1.40	-	43.70	-2.28	41.42		
Afroditekade 104	1076DP	1	44.97	46.42		50.00	1.45	-	46.42	-2.75	43.67		
Afroditekade 105	1076DP	1	48.71	50.24		50.00	1.53	-	50.24	-3.12	47.12		
Afroditekade 106	1076DP	1	51.27	53.87		51.27	2.60	2.38	53.87	-4.35	49.52		
Afroditekade 107	1076DP	1	38.80	40.10		50.00	1.30	-	40.10	-2.02	38.08		
Afroditekade 108	1076DP	1	40.32	41.66		50.00	1.34	-	41.66	-2.15	39.51		
Afroditekade 109	1076DP	1	42.30	43.70		50.00	1.40	-	43.70	-2.28	41.42		
Afroditekade 110	1076DP	1	44.97	46.42		50.00	1.45	-	46.42	-2.75	43.67		
Afroditekade 111	1076DP	1	48.71	50.24		50.00	1.53	-	50.24	-3.12	47.12		
Afroditekade 112	1076DP	1	51.27	53.87		51.27	2.60	2.38	53.87	-4.35	49.52		
Afroditekade 113	1076DP	1	38.80	40.10		50.00	1.30	-	40.10	-2.02	38.08		
Afroditekade 114	1076DP	1	40.32	41.66		50.00	1.34	-	41.66	-2.15	39.51		
Afroditekade 115	1076DP	1	42.30	43.70		50.00	1.40	-	43.70	-2.28	41.42		
Afroditekade 116	1076DP	1	44.97	46.42		50.00	1.45	-	46.42	-2.75	43.67		
Afroditekade 117	1076DP	1	48.71	50.24		50.00	1.53	-	50.24	-3.12	47.12		
Afroditekade 118	1076DP	1	51.27	53.87		51.27	2.60	2.38	53.87	-4.35	49.52		
Afroditekade 119	1076DP	1	38.80	40.10		50.00	1.30	-	40.10	-2.02	38.08		
Afroditekade 120	1076DP	1	40.32	41.66		50.00	1.34	-	41.66	-2.15	39.51		
Afroditekade 121	1076DP	1	42.30	43.70		50.00	1.40	-	43.70	-2.28	41.42		
Afroditekade 122	1076DP	1	44.97	46.42		50.00	1.45	-	46.42	-2.75	43.67		
Afroditekade 123	1076DP	1	48.71	50.24		50.00	1.53	-	50.24	-3.12	47.12		
Afroditekade 124	1076DP	1	51.27	53.87		51.27	2.60	2.38	53.87	-4.35	49.52		
Afroditekade 125	1076DP	1	38.80	40.10		50.00	1.30	-	40.10	-2.02	38.08		
Afroditekade 126	1076DP	1	40.32	41.66		50.00	1.34	-	41.66	-2.15	39.51		
Afroditekade 127	1076DP	1	42.30	43.70		50.00	1.40	-	43.70	-2.28	41.42		
Afroditekade 128	1076DP	1	44.97	46.42		50.00	1.45	-	46.42	-2.75	43.67		
Afroditekade 129	1076DP	1	48.71	50.24		50.00	1.53	-	50.24	-3.12	47.12		
Afroditekade 130	1076DP	1	51.27	53.87		51.27	2.60	2.38	53.87	-4.35	49.52		
Afroditekade 131	1076DP	1	51.27	53.87		51.27	2.60	2.38	53.87	-4.35	49.52		
Afroditekade 132	1076DZ	1	39.51	40.90		50.00	1.39	-	40.90	-2.09	38.81		
Afroditekade 133	1076DZ	1	41.13	42.58		50.00	1.45	-	42.58	-2.23	40.35		
Afroditekade 134	1076DZ	1	43.22	44.70		50.00	1.48	-	44.70	-2.40	42.30		
Afroditekade 135	1076DZ	1	45.97	47.46		50.00	1.49	-	47.46	-2.88	44.58		
Afroditekade 136	1076DZ	1	48.95	50.50		50.00	1.55	-	50.50	-3.11	47.39		
Afroditekade 137	1076DZ	1	51.43	53.82		51.43	2.39	2.33	53.82	-4.31	49.51		

Gemeente AMSTERDAM

Adres en postcode		Bestemming	Geluidbelasting bij huidig GPP [dB]	Toekomst zonder nieuwe maatregelen [dB]	Sanering	Grenswaarde [dB]	Effect van het project	Benodigde reductie [dB]	Geluidbelasting standaard akoestische situatie [dB]	doelmatige maatregelen [dB]	Geluidreductie door de maatregelen [dB]	Toekomst et geadviseerde maatregelen [dB]	Overschrijding grenswaarde/ (X=ja, leeg vak=nee)
Afroditekade 138	1076DZ	1	39.51	40.90		50.00	1.39	-	40.90	-2.09	38.81		
Afroditekade 139	1076DZ	1	41.13	42.58		50.00	1.45	-	42.58	-2.23	40.35		
Afroditekade 140	1076DZ	1	43.22	44.70		50.00	1.48	-	44.70	-2.40	42.30		
Afroditekade 141	1076DZ	1	45.97	47.46		50.00	1.49	-	47.46	-2.88	44.58		
Afroditekade 142	1076DZ	1	48.95	50.50		50.00	1.55	-	50.50	-3.11	47.39		
Afroditekade 143	1076DZ	1	51.43	53.82		51.43	2.39	2.33	53.82	-4.31	49.51		
Afroditekade 144	1076DZ	1	39.51	40.90		50.00	1.39	-	40.90	-2.09	38.81		
Afroditekade 145	1076DZ	1	41.13	42.58		50.00	1.45	-	42.58	-2.23	40.35		
Afroditekade 146	1076DZ	1	43.22	44.70		50.00	1.48	-	44.70	-2.40	42.30		
Afroditekade 147	1076DZ	1	45.97	47.46		50.00	1.49	-	47.46	-2.88	44.58		
Afroditekade 148	1076DZ	1	48.95	50.50		50.00	1.55	-	50.50	-3.11	47.39		
Afroditekade 149	1076DZ	1	51.43	53.82		51.43	2.39	2.33	53.82	-4.31	49.51		
Afroditekade 150	1076DZ	1	39.51	40.90		50.00	1.39	-	40.90	-2.09	38.81		
Afroditekade 151	1076DZ	1	41.13	42.58		50.00	1.45	-	42.58	-2.23	40.35		
Afroditekade 152	1076DZ	1	43.22	44.70		50.00	1.48	-	44.70	-2.40	42.30		
Afroditekade 153	1076DZ	1	45.97	47.46		50.00	1.49	-	47.46	-2.88	44.58		
Afroditekade 154	1076DZ	1	48.95	50.50		50.00	1.55	-	50.50	-3.11	47.39		
Afroditekade 155	1076DZ	1	51.43	53.82		51.43	2.39	2.33	53.82	-4.31	49.51		
Afroditekade 156	1076DZ	1	39.51	40.90		50.00	1.39	-	40.90	-2.09	38.81		
Afroditekade 157	1076DZ	1	41.13	42.58		50.00	1.45	-	42.58	-2.23	40.35		
Afroditekade 158	1076DZ	1	43.22	44.70		50.00	1.48	-	44.70	-2.40	42.30		
Afroditekade 159	1076DZ	1	45.97	47.46		50.00	1.49	-	47.46	-2.88	44.58		
Afroditekade 160	1076DZ	1	48.95	50.50		50.00	1.55	-	50.50	-3.11	47.39		
Afroditekade 161	1076DZ	1	51.43	53.82		51.43	2.39	2.33	53.82	-4.31	49.51		
Afroditekade 162	1076DZ	1	39.51	40.90		50.00	1.39	-	40.90	-2.09	38.81		
Afroditekade 163	1076DZ	1	41.13	42.58		50.00	1.45	-	42.58	-2.23	40.35		
Afroditekade 164	1076DZ	1	43.22	44.70		50.00	1.48	-	44.70	-2.40	42.30		
Afroditekade 165	1076DZ	1	45.97	47.46		50.00	1.49	-	47.46	-2.88	44.58		
Afroditekade 166	1076DZ	1	48.95	50.50		50.00	1.55	-	50.50	-3.11	47.39		
Afroditekade 167	1076DZ	1	51.43	53.82		51.43	2.39	2.33	53.82	-4.31	49.51		
Afroditekade 168	1076DZ	1	39.51	40.90		50.00	1.39	-	40.90	-2.09	38.81		
Afroditekade 169	1076DZ	1	41.13	42.58		50.00	1.45	-	42.58	-2.23	40.35		
Afroditekade 170	1076DZ	1	43.22	44.70		50.00	1.48	-	44.70	-2.40	42.30		
Afroditekade 171	1076DZ	1	45.97	47.46		50.00	1.49	-	47.46	-2.88	44.58		
Afroditekade 172	1076DZ	1	48.95	50.50		50.00	1.55	-	50.50	-3.11	47.39		
Afroditekade 173	1076DZ	1	51.43	53.82		51.43	2.39	2.33	53.82	-4.31	49.51		
Afroditekade 174	1076DZ	1	39.51	40.90		50.00	1.39	-	40.90	-2.09	38.81		
Afroditekade 175	1076DZ	1	41.13	42.58		50.00	1.45	-	42.58	-2.23	40.35		
Afroditekade 176	1076DZ	1	43.22	44.70		50.00	1.48	-	44.70	-2.40	42.30		
Afroditekade 177	1076DZ	1	45.97	47.46		50.00	1.49	-	47.46	-2.88	44.58		
Afroditekade 178	1076DZ	1	48.95	50.50		50.00	1.55	-	50.50	-3.11	47.39		
Afroditekade 179	1076DZ	1	51.43	53.82		51.43	2.39	2.33	53.82	-4.31	49.51		
Afroditekade 180	1076DZ	1	41.13	42.58		50.00	1.45	-	42.58	-2.23	40.35		
Afroditekade 181	1076DZ	1	43.22	44.70		50.00	1.48	-	44.70	-2.40	42.30		
Afroditekade 182	1076DZ	1	45.97	47.46		50.00	1.49	-	47.46	-2.88	44.58		
Afroditekade 183	1076DZ	1	48.95	50.50		50.00	1.55	-	50.50	-3.11	47.39		
Afroditekade 184	1076DZ	1	51.43	53.82		51.43	2.39	2.33	53.82	-4.31	49.51		
Afroditekade 185	1076DZ	1	50.64	52.99		50.64	2.35	1.50	52.99	-4.16	48.83		
Afroditekade 186	1076DZ	1	51.17	53.20		51.17	2.03	1.71	53.20	-4.06	49.14		
Afroditekade 187	1076DZ	1	51.39	53.34		51.39	1.95	1.85	53.34	-3.94	49.40		
Afroditekade 188	1076DZ	1	51.57	53.48		51.57	1.91	0.98	53.48	-3.86	49.62		
Afroditekade 189	1076DZ	1	51.67	53.63		51.67	1.96	1.13	53.63	-3.83	49.80		
Afroditekade 190	1076DZ	1	51.93	55.35		51.93	3.42	2.85	55.35	-4.62	50.73		

Gemeente AMSTERDAM

Adres en postcode		Bestemming	Geluidbelasting bij huidig GPP [dB]	Toekomst zonder nieuwe maatregelen [dB]	Sanering	Grenswaarde [dB]	Effect van het project	Benodigde reductie [dB]	Geluidbelasting standaard akoestische situatie [dB]	doelmatige maatregelen [dB]	Geluidreductie door de maatregelen [dB]	Toekomst et geadviseerde maatregelen [dB]	Overschrijding grenswaarde / (X=ja, leeg vak=nee)
Afroditekade 191	1076DZ	1	50.64	52.99		50.64	2.35	1.50	52.99	-4.16	48.83		
Afroditekade 192	1076DZ	1	51.17	53.20		51.17	2.03	1.71	53.20	-4.06	49.14		
Afroditekade 193	1076DZ	1	51.39	53.34		51.39	1.95	1.85	53.34	-3.94	49.40		
Afroditekade 194	1076DZ	1	51.57	53.48		51.57	1.91	0.98	53.48	-3.86	49.62		
Afroditekade 195	1076DZ	1	51.67	53.63		51.67	1.96	1.13	53.63	-3.83	49.80		
Afroditekade 196	1076DZ	1	51.93	55.35		51.93	3.42	2.85	55.35	-4.62	50.73		
Afroditekade 197	1076DZ	1	50.64	52.99		50.64	2.35	1.50	52.99	-4.16	48.83		
Afroditekade 198	1076DZ	1	51.17	53.20		51.17	2.03	1.71	53.20	-4.06	49.14		
Afroditekade 199	1076DZ	1	51.39	53.34		51.39	1.95	1.85	53.34	-3.94	49.40		
Afroditekade 200	1076DZ	1	51.57	53.48		51.57	1.91	0.98	53.48	-3.86	49.62		
Afroditekade 201	1076DZ	1	51.67	53.63		51.67	1.96	1.13	53.63	-3.83	49.80		
Afroditekade 202	1076DZ	1	51.93	55.35		51.93	3.42	2.85	55.35	-4.62	50.73		
Afroditekade 203	1076DZ	1	50.64	52.99		50.64	2.35	1.50	52.99	-4.16	48.83		
Afroditekade 204	1076DZ	1	51.17	53.20		51.17	2.03	1.71	53.20	-4.06	49.14		
Afroditekade 205	1076DZ	1	51.39	53.34		51.39	1.95	1.85	53.34	-3.94	49.40		
Afroditekade 206	1076DZ	1	51.57	53.48		51.57	1.91	0.98	53.48	-3.86	49.62		
Afroditekade 207	1076DZ	1	51.67	53.63		51.67	1.96	1.13	53.63	-3.83	49.80		
Afroditekade 208	1076DZ	1	51.93	55.35		51.93	3.42	2.85	55.35	-4.62	50.73		
Afroditekade 209	1076DZ	1	51.67	53.63		51.67	1.96	1.13	53.63	-3.83	49.80		
Afroditekade 210	1076DZ	1	51.93	55.35		51.93	3.42	2.85	55.35	-4.62	50.73		
Afroditekade 211	1076DZ	1	50.51	53.15		50.51	2.64	1.66	53.15	-4.37	48.78		
Afroditekade 212	1076DZ	1	51.35	53.44		51.35	2.09	1.95	53.44	-4.06	49.38		
Afroditekade 213	1076DZ	1	51.76	53.74		51.76	1.98	1.24	53.74	-3.88	49.86		
Afroditekade 214	1076DZ	1	52.01	53.79		52.01	1.78	1.29	53.79	-3.81	49.98		
Afroditekade 215	1076DZ	1	52.13	53.92		52.13	1.79	1.42	53.92	-3.79	50.13		
Afroditekade 216	1076DZ	1	52.38	54.15		52.38	1.77	1.65	54.15	-3.73	50.42		
Afroditekade 216	1076DZ	1	51.33	54.15		51.33	2.82	2.66	54.15	-4.15	50.00		
Afroditekade 217	1076DZ	1	50.51	53.15		50.51	2.64	1.66	53.15	-4.37	48.78		
Afroditekade 218	1076DZ	1	51.35	53.44		51.35	2.09	1.95	53.44	-4.06	49.38		
Afroditekade 219	1076DZ	1	51.76	53.74		51.76	1.98	1.24	53.74	-3.88	49.86		
Afroditekade 220	1076DZ	1	52.01	53.79		52.01	1.78	1.29	53.79	-3.81	49.98		
Afroditekade 221	1076DZ	1	52.13	53.92		52.13	1.79	1.42	53.92	-3.79	50.13		
Afroditekade 222	1076DZ	1	51.33	54.15		51.33	2.82	2.66	54.15	-4.15	50.00		
Afroditekade 222	1076DZ	1	52.38	54.15		52.38	1.77	1.65	54.15	-3.73	50.42		
Afroditekade 223	1076DZ	1	50.51	53.15		50.51	2.64	1.66	53.15	-4.37	48.78		
Afroditekade 224	1076DZ	1	51.35	53.44		51.35	2.09	1.95	53.44	-4.06	49.38		
Afroditekade 225	1076DZ	1	51.76	53.74		51.76	1.98	1.24	53.74	-3.88	49.86		
Afroditekade 226	1076DZ	1	52.01	53.79		52.01	1.78	1.29	53.79	-3.81	49.98		
Afroditekade 227	1076DZ	1	52.13	53.92		52.13	1.79	1.42	53.92	-3.79	50.13		
Afroditekade 228	1076DZ	1	52.38	54.15		52.38	1.77	1.65	54.15	-3.73	50.42		
Afroditekade 228	1076DZ	1	51.33	54.15		51.33	2.82	2.66	54.15	-4.15	50.00		
Afroditekade 229	1076DZ	1	50.51	53.15		50.51	2.64	1.66	53.15	-4.37	48.78		
Afroditekade 230	1076DZ	1	51.35	53.44		51.35	2.09	1.95	53.44	-4.06	49.38		
Afroditekade 231	1076DZ	1	51.76	53.74		51.76	1.98	1.24	53.74	-3.88	49.86		
Afroditekade 232	1076DZ	1	52.01	53.79		52.01	1.78	1.29	53.79	-3.81	49.98		
Afroditekade 233	1076DZ	1	52.13	53.92		52.13	1.79	1.42	53.92	-3.79	50.13		
Afroditekade 234	1076DZ	1	52.38	54.15		52.38	1.77	1.65	54.15	-3.73	50.42		
Afroditekade 234	1076DZ	1	51.33	54.15		51.33	2.82	2.66	54.15	-4.15	50.00		
Afroditekade 235	1076DZ	1	50.51	53.15		50.51	2.64	1.66	53.15	-4.37	48.78		
Afroditekade 236	1076DZ	1	51.35	53.44		51.35	2.09	1.95	53.44	-4.06	49.38		
Afroditekade 237	1076DZ	1	51.76	53.74		51.76	1.98	1.24	53.74	-3.88	49.86		
Afroditekade 238	1076DZ	1	52.01	53.79		52.01	1.78	1.29	53.79	-3.81	49.98		
Afroditekade 239	1076DZ	1	52.13	53.92		52.13	1.79	1.42	53.92	-3.79	50.13		

Gemeente AMSTERDAM

Adres en postcode		Bestemming	Geluidbelasting bij huidig GPP [dB]	Toekomst zonder nieuwe maatregelen [dB]	Sanering	Grenswaarde [dB]	Effect van het project	Benodigde reductie [dB]	Geluidbelasting standaard akoestische situatie [dB]	doelmatige maatregelen [dB]	Geluidreductie door de maatregelen [dB]	Toekomstige geluidbelasting (X=ja, leeg vak=nee)
Afroditekade 240	1076DZ	1	51.33	54.15		51.33	2.82	2.66	54.15	-4.15	50.00	
Afroditekade 240	1076DZ	1	52.38	54.15		52.38	1.77	1.65	54.15	-3.73	50.42	
Afroditekade 241	1076DZ	1	50.51	53.15		50.51	2.64	1.66	53.15	-4.37	48.78	
Afroditekade 242	1076DZ	1	51.35	53.44		51.35	2.09	1.95	53.44	-4.06	49.38	
Afroditekade 243	1076DZ	1	51.76	53.74		51.76	1.98	1.24	53.74	-3.88	49.86	
Afroditekade 244	1076DZ	1	52.01	53.79		52.01	1.78	1.29	53.79	-3.81	49.98	
Afroditekade 245	1076DZ	1	52.13	53.92		52.13	1.79	1.42	53.92	-3.79	50.13	
Afroditekade 246	1076DZ	1	52.38	54.15		52.38	1.77	1.65	54.15	-3.73	50.42	
Afroditekade 246	1076DZ	1	51.33	54.15		51.33	2.82	2.66	54.15	-4.15	50.00	
Afroditekade 247	1076DZ	1	50.51	53.15		50.51	2.64	1.66	53.15	-4.37	48.78	
Afroditekade 248	1076DZ	1	51.35	53.44		51.35	2.09	1.95	53.44	-4.06	49.38	
Afroditekade 249	1076DZ	1	51.76	53.74		51.76	1.98	1.24	53.74	-3.88	49.86	
Afroditekade 250	1076DZ	1	51.33	54.15		51.33	2.82	2.66	54.15	-4.15	50.00	
Agamemnonstraat 1 HS	1076LN	1	40.60	39.66		50.00	-0.94	-	39.66	-2.15	37.51	
Agamemnonstraat 1 I	1076LN	1	41.35	40.87		50.00	-0.48	-	40.87	-2.20	38.67	
Agamemnonstraat 1 II	1076LN	1	48.64	49.79		50.00	1.15	-	49.79	-3.73	46.06	
Agamemnonstraat 2	1076LT	1	40.09	39.01		50.00	-1.08	-	39.01	-2.23	36.78	
Agamemnonstraat 3 HS	1076LN	1	41.26	40.49		50.00	-0.77	-	40.49	-2.13	38.36	
Agamemnonstraat 3 II	1076LN	1	48.69	49.83		50.00	1.14	-	49.83	-3.78	46.05	
Agamemnonstraat 4 HS	1076LT	1	37.19	38.98		50.00	1.79	-	38.98	-2.10	36.88	
Agamemnonstraat 4 I	1076LT	1	38.38	40.15		50.00	1.77	-	40.15	-2.12	38.03	
Agamemnonstraat 4 II	1076LT	1	40.18	42.01		50.00	1.83	-	42.01	-2.17	39.84	
Agamemnonstraat 5 HS	1076LN	1	40.46	39.15		50.00	-1.31	-	39.15	-2.03	37.12	
Agamemnonstraat 5 I	1076LN	1	41.28	40.56		50.00	-0.72	-	40.56	-2.15	38.41	
Agamemnonstraat 5 II	1076LN	1	48.60	49.68		50.00	1.08	-	49.68	-3.75	45.93	
Agamemnonstraat 6 HS	1076LT	1	37.40	38.56		50.00	1.16	-	38.56	-2.15	36.41	
Agamemnonstraat 6 I	1076LT	1	42.30	39.70		50.00	-2.60	-	39.70	-2.21	37.49	
Agamemnonstraat 6 II	1076LT	1	43.22	41.65		50.00	-1.57	-	41.65	-2.35	39.30	
Agamemnonstraat 7 HS	1076LN	1	40.60	39.25		50.00	-1.35	-	39.25	-1.99	37.26	
Agamemnonstraat 7 I	1076LN	1	41.42	40.66		50.00	-0.76	-	40.66	-2.11	38.55	
Agamemnonstraat 7 II	1076LN	1	48.75	49.90		50.00	1.15	-	49.90	-3.68	46.22	
Agamemnonstraat 8	1076LT	1	41.93	38.18		50.00	-3.75	-	38.18	-2.14	36.04	
Agamemnonstraat 9 HS	1076LN	1	41.07	40.99		50.00	-0.08	-	40.99	-2.13	38.86	
Agamemnonstraat 9 II	1076LN	1	48.97	50.08		50.00	1.11	-	50.08	-3.56	46.52	
Agamemnonstraat 10 HS	1076LT	1	38.57	40.31		50.00	1.74	-	40.31	-2.19	38.12	
Agamemnonstraat 10 I	1076LT	1	39.46	41.27		50.00	1.81	-	41.27	-2.17	39.10	
Agamemnonstraat 10 II	1076LT	1	44.61	46.52		50.00	1.91	-	46.52	-2.47	44.05	
Agamemnonstraat 11 HS	1076LN	1	40.92	39.95		50.00	-0.97	-	39.95	-2.11	37.84	
Agamemnonstraat 11 I	1076LN	1	41.78	41.31		50.00	-0.47	-	41.31	-2.18	39.13	
Agamemnonstraat 11 II	1076LN	1	43.17	43.26		50.00	0.09	-	43.26	-2.40	40.86	
Agamemnonstraat 12 HS	1076LT	1	38.55	40.45		50.00	1.90	-	40.45	-2.17	38.28	
Agamemnonstraat 12 I	1076LT	1	39.26	41.18		50.00	1.92	-	41.18	-2.19	38.99	
Agamemnonstraat 12 II	1076LT	1	44.37	46.34		50.00	1.97	-	46.34	-2.49	43.85	
Agamemnonstraat 13 HS	1076LN	1	40.87	40.06		50.00	-0.81	-	40.06	-2.21	37.85	
Agamemnonstraat 13 I	1076LN	1	41.71	41.41		50.00	-0.30	-	41.41	-2.27	39.14	
Agamemnonstraat 13 II	1076LN	1	49.10	50.59		50.00	1.49	0.09	50.59	-3.85	46.74	
Agamemnonstraat 14 HS	1076LT	1	38.28	40.29		50.00	2.01	-	40.29	-2.23	38.06	
Agamemnonstraat 14 I	1076LT	1	39.09	41.15		50.00	2.06	-	41.15	-2.24	38.91	
Agamemnonstraat 14 II	1076LT	1	43.81	45.99		50.00	2.18	-	45.99	-2.74	43.25	
Agamemnonstraat 15 HS	1076LN	1	40.76	39.94		50.00	-0.82	-	39.94	-2.20	37.74	
Agamemnonstraat 15 I	1076LN	1	41.59	41.29		50.00	-0.30	-	41.29	-2.30	38.99	
Agamemnonstraat 15 II	1076LN	1	48.74	50.41		50.00	1.67	-	50.41	-3.90	46.51	
Agamemnonstraat 16 I	1076LT	1	45.58	45.66		50.00	0.08	-	45.66	-2.37	43.29	

Gemeente AMSTERDAM

Adres en postcode		Bestemming	Geluidbelasting bij huidig GPP [dB]	Toekomst zonder nieuwe maatregelen [dB]	Sanering	Grenswaarde [dB]	Effect van het project	Benodigde reductie [dB]	Geluidbelasting standaard akoestische situatie [dB]	doelmatige maatregelen [dB]	Geluidreductie door de maatregelen [dB]	Toekomst met geadviseerde maatregelen [dB]	Overschrijding grenswaarde / (X=ja, leeg vak=nee)
Agamemnonstraat 16 II	1076LT	1	46.54	47.20		50.00	0.66	-	47.20	-2.62	44.58		
Agamemnonstraat 16 III	1076LT	1	50.60	52.33		50.60	1.73	0.84	52.33	-3.78	48.55		
Agamemnonstraat 17 HS	1076LN	1	40.74	39.95		50.00	-0.79	-	39.95	-2.22	37.73		
Agamemnonstraat 17 I	1076LN	1	41.55	41.27		50.00	-0.28	-	41.27	-2.30	38.97		
Agamemnonstraat 17 II	1076LN	1	42.89	43.29		50.00	0.40	-	43.29	-2.56	40.73		
Agamemnonstraat 18 I	1076LV	1	44.42	41.31		50.00	-3.11	-	41.31	-2.26	39.05		
Agamemnonstraat 18 II	1076LV	1	45.03	43.19		50.00	-1.84	-	43.19	-2.45	40.74		
Agamemnonstraat 18 III	1076LV	1	48.86	49.90		50.00	1.04	-	49.90	-3.51	46.39		
Agamemnonstraat 19 2	1076LN	1	48.57	50.20		50.00	1.63	-	50.20	-3.81	46.39		
Agamemnonstraat 19 HS	1076LN	1	40.94	41.40		50.00	0.46	-	41.40	-2.25	39.15		
Agamemnonstraat 20 HS	1076LV	1	39.55	41.23		50.00	1.68	-	41.23	-2.22	39.01		
Agamemnonstraat 20 I	1076LV	1	40.69	42.44		50.00	1.75	-	42.44	-2.24	40.20		
Agamemnonstraat 20 II	1076LV	1	46.15	47.92		50.00	1.77	-	47.92	-2.57	45.35		
Agamemnonstraat 21 HS	1076LP	1	40.09	40.41		50.00	0.32	-	40.41	-2.20	38.21		
Agamemnonstraat 21 I	1076LP	1	41.05	41.67		50.00	0.62	-	41.67	-2.25	39.42		
Agamemnonstraat 21 II	1076LP	1	48.63	50.20		50.00	1.57	-	50.20	-3.74	46.46		
Agamemnonstraat 22 HS	1076LV	1	39.75	41.25		50.00	1.50	-	41.25	-2.20	39.05		
Agamemnonstraat 22 I	1076LV	1	40.68	42.51		50.00	1.83	-	42.51	-2.23	40.28		
Agamemnonstraat 22 II	1076LV	1	46.07	47.89		50.00	1.82	-	47.89	-2.52	45.37		
Agamemnonstraat 23 HS	1076LP	1	42.08	42.17		50.00	0.09	-	42.17	-2.29	39.88		
Agamemnonstraat 23 II	1076LP	1	48.96	50.40		50.00	1.44	-	50.40	-3.78	46.62		
Agamemnonstraat 24 HS	1076LV	1	39.44	41.33		50.00	1.89	-	41.33	-2.27	39.06		
Agamemnonstraat 24 I	1076LV	1	40.28	42.25		50.00	1.97	-	42.25	-2.31	39.94		
Agamemnonstraat 24 II	1076LV	1	44.76	46.60		50.00	1.84	-	46.60	-2.48	44.12		
Agamemnonstraat 25	1076LP	1	43.75	44.87		50.00	1.12	-	44.87	-2.14	42.73		
Agamemnonstraat 26 HS	1076LV	1	39.67	41.57		50.00	1.90	-	41.57	-2.26	39.31		
Agamemnonstraat 26 I	1076LV	1	40.32	42.39		50.00	2.07	-	42.39	-2.35	40.04		
Agamemnonstraat 26 II	1076LV	1	45.02	47.09		50.00	2.07	-	47.09	-2.59	44.50		
Agamemnonstraat 27	1076LP	1	43.65	42.09		50.00	-1.56	-	42.09	-2.32	39.77		
Agamemnonstraat 28 I	1076LV	1	45.96	44.53		50.00	-1.43	-	44.53	-2.47	42.06		
Agamemnonstraat 28 II	1076LV	1	48.64	49.74		50.00	1.10	-	49.74	-2.85	46.89		
Agamemnonstraat 29 HS	1076LP	1	42.91	41.84		50.00	-1.07	-	41.84	-2.37	39.47		
Agamemnonstraat 29 I	1076LP	1	43.53	42.99		50.00	-0.54	-	42.99	-2.41	40.58		
Agamemnonstraat 29 II	1076LP	1	46.36	47.41		50.00	1.05	-	47.41	-3.21	44.20		
Agamemnonstraat 30	1076LV	1	45.87	42.74		50.00	-3.13	-	42.74	-2.37	40.37		
Agamemnonstraat 31 HS	1076LP	1	42.60	41.36		50.00	-1.24	-	41.36	-2.31	39.05		
Agamemnonstraat 31 I	1076LP	1	43.29	42.51		50.00	-0.78	-	42.51	-2.33	40.18		
Agamemnonstraat 31 II	1076LP	1	45.85	46.93		50.00	1.08	-	46.93	-3.04	43.89		
Agamemnonstraat 32 I	1076LW	1	38.80	40.84		50.00	2.04	-	40.84	-2.35	38.49		
Agamemnonstraat 32 II	1076LW	1	47.64	44.82		50.00	-2.82	-	44.82	-2.53	42.29		
Agamemnonstraat 33 HS	1076LP	1	43.08	40.98		50.00	-2.10	-	40.98	-2.23	38.75		
Agamemnonstraat 33 I	1076LP	1	43.73	42.28		50.00	-1.45	-	42.28	-2.29	39.99		
Agamemnonstraat 33 II	1076LP	1	46.19	46.93		50.00	0.74	-	46.93	-2.99	43.94		
Agamemnonstraat 34 1	1076LW	1	39.71	41.78		50.00	2.07	-	41.78	-2.26	39.52		
Agamemnonstraat 34 2	1076LW	1	43.57	45.82		50.00	2.25	-	45.82	-2.55	43.27		
Agamemnonstraat 34 HS	1076LW	1	39.62	41.56		50.00	1.94	-	41.56	-2.28	39.28		
Agamemnonstraat 35 HS	1076LP	1	43.05	40.87		50.00	-2.18	-	40.87	-2.24	38.63		
Agamemnonstraat 35 I	1076LP	1	43.68	42.06		50.00	-1.62	-	42.06	-2.26	39.80		
Agamemnonstraat 35 II	1076LP	1	46.15	46.70		50.00	0.55	-	46.70	-2.92	43.78		
Agamemnonstraat 36 HS	1076LW	1	39.71	41.75		50.00	2.04	-	41.75	-2.21	39.54		
Agamemnonstraat 36 I	1076LW	1	47.37	42.72		50.00	-4.65	-	42.72	-3.10	39.62		
Agamemnonstraat 36 II	1076LW	1	44.14	46.46		50.00	2.32	-	46.46	-2.55	43.91		
Agamemnonstraat 37 HS	1076LP	1	42.28	40.86		50.00	-1.42	-	40.86	-2.24	38.62		

Gemeente AMSTERDAM

Adres en postcode		Bestemming	Geluidbelasting bij huidig GPP [dB]	Toekomst zonder nieuwe maatregelen [dB]	Sanering	Grenswaarde [dB]	Effect van het project	Benodigde reductie [dB]	Geluidbelasting standaard akoestische situatie [dB]	doelmatige maatregelen [dB]	Geluidreductie door de seidelmaatregelen [dB]	Toekomst et geadviseerde maatregelen [dB]	Overschrijding grenswaarde/ (X=ja, leeg vak=nee)
Agamemnonstraat 37 I	1076LP	1	42.77	41.98		50.00	-0.79	-	41.98	-2.23	39.75		
Agamemnonstraat 37 II	1076LP	1	45.66	46.63		50.00	0.97	-	46.63	-2.92	43.71		
Agamemnonstraat 38 HS	1076LW	1	45.85	42.04		50.00	-3.81	-	42.04	-3.10	38.94		
Agamemnonstraat 38 I	1076LW	1	46.68	43.15		50.00	-3.53	-	43.15	-3.18	39.97		
Agamemnonstraat 38 II	1076LW	1	44.35	46.62		50.00	2.27	-	46.62	-2.60	44.02		
Agamemnonstraat 39 HS	1076LR	1	43.46	41.19		50.00	-2.27	-	41.19	-2.26	38.93		
Agamemnonstraat 39 I	1076LR	1	44.16	42.55		50.00	-1.61	-	42.55	-2.27	40.28		
Agamemnonstraat 39 II	1076LR	1	47.25	47.53		50.00	0.28	-	47.53	-2.96	44.57		
Agamemnonstraat 40 HS	1076LW	1	44.16	42.82		50.00	-1.34	-	42.82	-3.11	39.71		
Agamemnonstraat 40 I	1076LW	1	46.01	43.66		50.00	-2.35	-	43.66	-3.19	40.47		
Agamemnonstraat 40 II	1076LW	1	48.41	47.28		50.00	-1.13	-	47.28	-3.40	43.88		
Agamemnonstraat 41 HS	1076LR	1	43.99	42.19		50.00	-1.80	-	42.19	-2.27	39.92		
Agamemnonstraat 41 I	1076LR	1	44.92	43.67		50.00	-1.25	-	43.67	-2.34	41.33		
Agamemnonstraat 41 II	1076LR	1	48.42	48.72		50.00	0.30	-	48.72	-2.74	45.98		
Agamemnonstraat 42 HS	1076LW	1	44.19	43.81		50.00	-0.38	-	43.81	-3.21	40.60		
Agamemnonstraat 42 I	1076LW	1	44.42	44.47		50.00	0.05	-	44.47	-3.24	41.23		
Agamemnonstraat 42 II	1076LW	1	48.10	49.15		50.00	1.05	-	49.15	-4.00	45.15		
Agamemnonstraat 43 HS	1076LR	1	43.62	42.82		50.00	-0.80	-	42.82	-2.36	40.46		
Agamemnonstraat 43 I	1076LR	1	44.56	44.07		50.00	-0.49	-	44.07	-2.43	41.64		
Agamemnonstraat 43 II	1076LR	1	48.21	49.02		50.00	0.81	-	49.02	-2.93	46.09		
Agamemnonstraat 44	1076LW	1	52.58	54.14		52.58	1.56	0.65	54.14	-4.58	49.56		
Agamemnonstraat 45 HS	1076LR	1	43.97	42.39		50.00	-1.58	-	42.39	-2.42	39.97		
Agamemnonstraat 45 I	1076LR	1	44.90	43.67		50.00	-1.23	-	43.67	-2.46	41.21		
Agamemnonstraat 45 II	1076LR	1	48.28	48.59		50.00	0.31	-	48.59	-2.96	45.63		
Agamemnonstraat 47 HS	1076LR	1	44.80	43.45		50.00	-1.35	-	43.45	-2.46	40.99		
Agamemnonstraat 47 II	1076LR	1	47.88	48.10		50.00	0.22	-	48.10	-3.10	45.00		
Agamemnonstraat 49 HS	1076LR	1	44.15	42.27		50.00	-1.88	-	42.27	-2.44	39.83		
Agamemnonstraat 49 I	1076LR	1	45.15	43.40		50.00	-1.75	-	43.40	-2.49	40.91		
Agamemnonstraat 49 II	1076LR	1	47.67	47.75		50.00	0.08	-	47.75	-3.09	44.66		
Agamemnonstraat 51 1	1076LR	1	44.56	43.52		50.00	-1.04	-	43.52	-2.58	40.94		
Agamemnonstraat 51 2	1076LR	1	47.67	47.79		50.00	0.12	-	47.79	-3.11	44.68		
Agamemnonstraat 51 HS	1076LR	1	43.36	42.26		50.00	-1.10	-	42.26	-2.54	39.72		
Agamemnonstraat 53 HS	1076LR	1	44.89	42.41		50.00	-2.48	-	42.41	-2.58	39.83		
Agamemnonstraat 53 I	1076LR	1	45.38	43.92		50.00	-1.46	-	43.92	-2.83	41.09		
Agamemnonstraat 53 II	1076LR	1	48.05	47.94		50.00	-0.11	-	47.94	-3.24	44.70		
Agamemnonstraat 55 HS	1076LS	1	44.31	42.78		50.00	-1.53	-	42.78	-2.72	40.06		
Agamemnonstraat 55 I	1076LS	1	45.11	44.41		50.00	-0.70	-	44.41	-2.94	41.47		
Agamemnonstraat 55 II	1076LS	1	47.92	48.13		50.00	0.21	-	48.13	-3.31	44.82		
Agamemnonstraat 57 HS	1076LS	1	47.98	43.53		50.00	-4.45	-	43.53	-2.88	40.65		
Agamemnonstraat 57 I	1076LS	1	49.14	46.13		50.00	-3.01	-	46.13	-4.25	41.88		
Agamemnonstraat 57 II	1076LS	1	50.63	49.95		50.63	-0.68	-	49.95	-4.42	45.53		
Agamemnonstraat 59 HS	1076LS	1	48.62	45.30		50.00	-3.32	-	45.30	-3.01	42.29		
Agamemnonstraat 59 I	1076LS	1	49.49	47.31		50.00	-2.18	-	47.31	-4.04	43.27		
Agamemnonstraat 59 II	1076LS	1	51.42	51.80		51.42	0.38	0.31	51.80	-4.63	47.17		
Agamemnonstraat 61 HS	1076LS	1	49.14	46.62		50.00	-2.52	-	46.62	-3.20	43.42		
Agamemnonstraat 61 I	1076LS	1	51.10	50.24		51.10	-0.86	-	50.24	-4.71	45.53		
Agamemnonstraat 61 II	1076LS	1	53.09	54.21		53.09	1.12	0.72	54.21	-5.07	49.14		
Agamemnonstraat 63 HS	1076LS	1	50.51	50.02		50.51	-0.49	-	50.02	-4.50	45.52		
Agamemnonstraat 65 I	1076LS	1	51.43	52.29		51.43	0.86	0.80	52.29	-4.97	47.32		
Agamemnonstraat 65 II	1076LS	1	53.50	55.42		53.50	1.92	0.92	55.42	-5.00	50.42		
Agamemnonstraat 67 I	1076LS	1	52.76	52.39		52.76	-0.37	-	52.39	-4.51	47.88		
Agamemnonstraat 67 II	1076LS	1	53.57	54.43		53.57	0.86	-	54.43	-5.07	49.36		
Agamemnonstraat 67 III	1076LS	1	54.09	56.84		54.09	2.75	2.34	56.84	-5.62	51.22		

Gemeente AMSTERDAM

Adres en postcode		Bestemming	Geluidbelasting bij huidig GPP [dB]	Toekomst zonder nieuwe maatregelen [dB]	Sanering	Grenswaarde [dB]	Effect van het project	Benodigde reductie [dB]	Geluidbelasting standaard akoestische situatie [dB]	Geluidreductie door de doelnatige maatregelen [dB]	Toekomst met geadviseerde maatregelen [dB]	Overschrijving grenswaarde / (X=ja, leeg vak=nee)
Albert Hahnplantsoen 10	1077BM	1	41.18	42.66		50.00	1.48	-	42.66	-2.56	40.10	
Albert Hahnplantsoen 12	1077BM	1	42.35	43.61		50.00	1.26	-	43.61	-2.65	40.96	
Albert Hahnplantsoen 14	1077BM	1	41.80	43.20		50.00	1.40	-	43.20	-2.96	40.24	
Albert Hahnplantsoen 16	1077BM	1	40.93	43.17		50.00	2.24	-	43.17	-3.00	40.17	
Albert Hahnplantsoen 18	1077BM	1	40.10	41.91		50.00	1.81	-	41.91	-2.49	39.42	
Albert Hahnplantsoen 20	1077BM	1	39.00	40.93		50.00	1.93	-	40.93	-2.40	38.53	
Albert Hahnplantsoen 21	1077BM	1	39.61	41.28		50.00	1.67	-	41.28	-2.43	38.85	
Albert Hahnplantsoen 25	1077BM	1	41.75	43.50		50.00	1.75	-	43.50	-2.86	40.64	
Albert Hahnplantsoen 27	1077BM	1	42.94	44.23		50.00	1.29	-	44.23	-2.80	41.43	
Abblasstraat 1 HS	1079ZG	1	36.98	40.03		50.00	3.05	-	40.03	-2.38	37.65	
Abblasstraat 1 I	1079ZG	1	38.62	41.65		50.00	3.03	-	41.65	-2.47	39.18	
Abblasstraat 1 II	1079ZG	1	40.09	43.26		50.00	3.17	-	43.26	-2.78	40.48	
Abblasstraat 1 III	1079ZG	1	45.12	47.71		50.00	2.59	-	47.71	-2.77	44.94	
Abblasstraat 2 I	1079ZL	1	38.44	41.87		50.00	3.43	-	41.87	-2.52	39.35	
Abblasstraat 2 II	1079ZL	1	42.03	47.00		50.00	4.97	-	47.00	-4.62	42.38	
Abblasstraat 3 HS	1079ZG	1	36.79	44.76		50.00	7.97	-	44.76	-6.61	38.15	
Abblasstraat 3 I	1079ZG	1	37.80	45.06		50.00	7.26	-	45.06	-6.01	39.05	
Abblasstraat 3 II	1079ZG	1	41.02	46.62		50.00	5.60	-	46.62	-5.01	41.61	
Abblasstraat 4 HS	1079ZL	1	37.21	40.42		50.00	3.21	-	40.42	-2.45	37.97	
Abblasstraat 4 I	1079ZL	1	38.85	42.33		50.00	3.48	-	42.33	-2.60	39.73	
Abblasstraat 4 II	1079ZL	1	42.98	48.33		50.00	5.35	-	48.33	-4.85	43.48	
Abblasstraat 5 HS	1079ZG	1	37.40	40.73		50.00	3.33	-	40.73	-2.40	38.33	
Abblasstraat 5 I	1079ZG	1	38.82	42.58		50.00	3.76	-	42.58	-2.77	39.81	
Abblasstraat 5 II	1079ZG	1	42.37	46.34		50.00	3.97	-	46.34	-3.67	42.67	
Abblasstraat 6 HS	1079ZL	1	38.02	41.39		50.00	3.37	-	41.39	-2.52	38.87	
Abblasstraat 6 I	1079ZL	1	39.51	43.08		50.00	3.57	-	43.08	-2.65	40.43	
Abblasstraat 6 II	1079ZL	1	43.66	48.75		50.00	5.09	-	48.75	-4.63	44.12	
Abblasstraat 7 HS	1079ZG	1	37.00	44.95		50.00	7.95	-	44.95	-6.56	38.39	
Abblasstraat 7 I	1079ZG	1	38.04	45.26		50.00	7.22	-	45.26	-5.99	39.27	
Abblasstraat 7 II	1079ZG	1	41.45	46.75		50.00	5.30	-	46.75	-4.90	41.85	
Abblasstraat 8 HS	1079ZL	1	38.17	41.42		50.00	3.25	-	41.42	-2.49	38.93	
Abblasstraat 8 I	1079ZL	1	39.57	43.13		50.00	3.56	-	43.13	-2.64	40.49	
Abblasstraat 8 II	1079ZL	1	43.68	48.78		50.00	5.10	-	48.78	-4.72	44.06	
Abblasstraat 9 HS	1079ZG	1	36.43	39.21		50.00	2.78	-	39.21	-2.24	36.97	
Abblasstraat 9 I	1079ZG	1	38.11	40.86		50.00	2.75	-	40.86	-2.26	38.60	
Abblasstraat 9 II	1079ZG	1	42.50	45.58		50.00	3.08	-	45.58	-3.06	42.52	
Abblasstraat 10 HS	1079ZL	1	38.09	41.21		50.00	3.12	-	41.21	-2.45	38.76	
Abblasstraat 10 I	1079ZL	1	39.69	42.86		50.00	3.17	-	42.86	-2.53	40.33	
Abblasstraat 10 II	1079ZL	1	43.85	48.26		50.00	4.41	-	48.26	-4.33	43.93	
Abblasstraat 11 HS	1079ZG	1	37.04	45.14		50.00	8.10	-	45.14	-6.78	38.36	
Abblasstraat 11 I	1079ZG	1	38.16	45.49		50.00	7.33	-	45.49	-6.18	39.31	
Abblasstraat 11 II	1079ZG	1	41.28	46.76		50.00	5.48	-	46.76	-5.07	41.69	
Abblasstraat 12 HS	1079ZL	1	38.07	40.90		50.00	2.83	-	40.90	-2.35	38.55	
Abblasstraat 12 I	1079ZL	1	39.62	42.48		50.00	2.86	-	42.48	-2.41	40.07	
Abblasstraat 12 II	1079ZL	1	43.86	48.17		50.00	4.31	-	48.17	-4.41	43.76	
Abblasstraat 13 HS	1079ZG	1	36.83	40.11		50.00	3.28	-	40.11	-2.40	37.71	
Abblasstraat 13 I	1079ZG	1	38.45	42.39		50.00	3.94	-	42.39	-2.98	39.41	
Abblasstraat 13 II	1079ZG	1	42.21	46.38		50.00	4.17	-	46.38	-3.89	42.49	
Abblasstraat 14 HS	1079ZL	1	38.12	40.86		50.00	2.74	-	40.86	-2.35	38.51	
Abblasstraat 14 I	1079ZL	1	39.68	42.54		50.00	2.86	-	42.54	-2.46	40.08	
Abblasstraat 14 II	1079ZL	1	43.78	48.07		50.00	4.29	-	48.07	-4.42	43.65	
Abblasstraat 15 HS	1079ZH	1	36.83	45.00		50.00	8.17	-	45.00	-6.69	38.31	
Abblasstraat 15 I	1079ZH	1	37.91	45.34		50.00	7.43	-	45.34	-6.31	39.03	

Gemeente AMSTERDAM

Adres en postcode		Bestemming	Geluidbelasting bij huidig GPP [dB]	Toekomst zonder nieuwe maatregelen [dB]	Sanering	Grenswaarde [dB]	Effect van het project	Benodigde reductie [dB]	Geluidbelasting standaard akoestische situatie [dB]	doelmatige maatregelen [dB]	Geluidreductie door de maatregelen [dB]	Toekomst met geadviseerde maatregelen [dB]	Overschrijding grenswaarde / (X=ja, leeg vak=nee)
Alblasstraat 15 II	1079ZH	1	41.29	46.87		50.00	5.58	-	46.87	-4.99	41.88		
Alblasstraat 16 HS	1079ZL	1	38.09	40.77		50.00	2.68	-	40.77	-2.33	38.44		
Alblasstraat 16 I	1079ZL	1	39.62	42.39		50.00	2.77	-	42.39	-2.44	39.95		
Alblasstraat 16 II	1079ZL	1	43.69	47.99		50.00	4.30	-	47.99	-4.50	43.49		
Alblasstraat 17 HS	1079ZH	1	36.19	38.88		50.00	2.69	-	38.88	-2.23	36.65		
Alblasstraat 17 I	1079ZH	1	37.82	40.48		50.00	2.66	-	40.48	-2.24	38.24		
Alblasstraat 17 II	1079ZH	1	42.21	45.62		50.00	3.41	-	45.62	-3.43	42.19		
Alblasstraat 18 HS	1079ZM	1	37.85	40.51		50.00	2.66	-	40.51	-2.33	38.18		
Alblasstraat 18 I	1079ZM	1	39.43	42.18		50.00	2.75	-	42.18	-2.42	39.76		
Alblasstraat 18 II	1079ZM	1	43.53	47.88		50.00	4.35	-	47.88	-4.53	43.35		
Alblasstraat 19 HS	1079ZH	1	36.75	44.63		50.00	7.88	-	44.63	-6.57	38.06		
Alblasstraat 19 I	1079ZH	1	38.02	45.13		50.00	7.11	-	45.13	-5.96	39.17		
Alblasstraat 19 II	1079ZH	1	41.08	46.56		50.00	5.48	-	46.56	-4.90	41.66		
Alblasstraat 20 HS	1079ZM	1	37.90	40.73		50.00	2.83	-	40.73	-2.38	38.35		
Alblasstraat 20 I	1079ZM	1	39.46	42.46		50.00	3.00	-	42.46	-2.56	39.90		
Alblasstraat 20 II	1079ZM	1	43.56	48.27		50.00	4.71	-	48.27	-4.87	43.40		
Alblasstraat 21 HS	1079ZH	1	36.81	40.42		50.00	3.61	-	40.42	-2.64	37.78		
Alblasstraat 21 I	1079ZH	1	38.33	42.70		50.00	4.37	-	42.70	-3.38	39.32		
Alblasstraat 21 II	1079ZH	1	41.85	46.28		50.00	4.43	-	46.28	-4.13	42.15		
Alblasstraat 22 HS	1079ZM	1	37.70	40.64		50.00	2.94	-	40.64	-2.39	38.25		
Alblasstraat 22 I	1079ZM	1	39.07	42.29		50.00	3.22	-	42.29	-2.61	39.68		
Alblasstraat 22 II	1079ZM	1	43.35	48.20		50.00	4.85	-	48.20	-4.89	43.31		
Alblasstraat 23 HS	1079ZH	1	36.34	44.13		50.00	7.79	-	44.13	-6.39	37.74		
Alblasstraat 23 I	1079ZH	1	37.59	44.70		50.00	7.11	-	44.70	-5.89	38.81		
Alblasstraat 23 II	1079ZH	1	41.78	46.28		50.00	4.50	-	46.28	-4.17	42.11		
Alblasstraat 24 HS	1079ZM	1	37.32	40.31		50.00	2.99	-	40.31	-2.37	37.94		
Alblasstraat 24 I	1079ZM	1	39.02	42.24		50.00	3.22	-	42.24	-2.63	39.61		
Alblasstraat 24 II	1079ZM	1	43.19	47.97		50.00	4.78	-	47.97	-4.81	43.16		
Alblasstraat 25 HS	1079ZH	1	36.04	38.74		50.00	2.70	-	38.74	-2.23	36.51		
Alblasstraat 25 I	1079ZH	1	38.52	41.88		50.00	3.36	-	41.88	-3.15	38.73		
Alblasstraat 25 II	1079ZH	1	42.49	46.37		50.00	3.88	-	46.37	-3.88	42.49		
Alblasstraat 26 HS	1079ZM	1	37.32	40.38		50.00	3.06	-	40.38	-2.40	37.98		
Alblasstraat 26 I	1079ZM	1	38.84	42.28		50.00	3.44	-	42.28	-2.74	39.54		
Alblasstraat 26 II	1079ZM	1	43.21	48.11		50.00	4.90	-	48.11	-4.84	43.27		
Alblasstraat 27 HS	1079ZH	1	36.51	44.24		50.00	7.73	-	44.24	-6.36	37.88		
Alblasstraat 27 I	1079ZH	1	37.66	44.80		50.00	7.14	-	44.80	-5.98	38.82		
Alblasstraat 27 II	1079ZH	1	41.08	46.27		50.00	5.19	-	46.27	-4.68	41.59		
Alblasstraat 28 HS	1079ZM	1	37.16	40.29		50.00	3.13	-	40.29	-2.42	37.87		
Alblasstraat 28 I	1079ZM	1	38.89	42.37		50.00	3.48	-	42.37	-2.85	39.52		
Alblasstraat 28 II	1079ZM	1	43.23	47.97		50.00	4.74	-	47.97	-4.73	43.24		
Alblasstraat 29 HS	1079ZH	1	38.57	42.26		50.00	3.69	-	42.26	-3.43	38.83		
Alblasstraat 29 I	1079ZH	1	39.79	44.09		50.00	4.30	-	44.09	-3.73	40.36		
Alblasstraat 29 II	1079ZH	1	42.88	48.11		50.00	5.23	-	48.11	-4.96	43.15		
Alblasstraat 30 HS	1079ZM	1	37.17	40.31		50.00	3.14	-	40.31	-2.41	37.90		
Alblasstraat 30 I	1079ZM	1	38.86	42.46		50.00	3.60	-	42.46	-3.00	39.46		
Alblasstraat 30 II	1079ZM	1	43.15	48.01		50.00	4.86	-	48.01	-4.78	43.23		
Alblasstraat 31 HS	1079ZJ	1	38.47	41.69		50.00	3.22	-	41.69	-3.03	38.66		
Alblasstraat 31 I	1079ZJ	1	39.74	43.54		50.00	3.80	-	43.54	-3.46	40.08		
Alblasstraat 31 II	1079ZJ	1	43.05	47.20		50.00	4.15	-	47.20	-4.24	42.96		
Alblasstraat 32 HS	1079ZM	1	37.41	40.44		50.00	3.03	-	40.44	-2.46	37.98		
Alblasstraat 32 I	1079ZM	1	38.97	42.33		50.00	3.36	-	42.33	-2.90	39.43		
Alblasstraat 32 II	1079ZM	1	43.36	47.75		50.00	4.39	-	47.75	-4.51	43.24		
Alblasstraat 33 HS	1079ZJ	1	37.51	39.97		50.00	2.46	-	39.97	-2.75	37.22		

Gemeente AMSTERDAM

Adres en postcode		Bestemming	Geluidbelasting bij huidig GPP [dB]	Toekomst zonder nieuwe maatregelen [dB]	Sanering	Grenswaarde [dB]	Effect van het project	Benodigde reductie [dB]	Geluidbelasting standaard akoestische situatie [dB]	doelmatige maatregelen [dB]	Geluidreductie door de maatregelen [dB]	Toekomst et geadviseerde maatregelen [dB]	Overschrijving grenswaarde / (X=ja, leeg vak=nee)
Abblasstraat 33 I	1079ZJ	1	38.95	41.47		50.00	2.52	-	41.47	-2.59	38.88		
Abblasstraat 33 II	1079ZJ	1	42.86	46.54		50.00	3.68	-	46.54	-3.87	42.67		
Abblasstraat 34 HS	1079ZN	1	37.33	40.23		50.00	2.90	-	40.23	-2.42	37.81		
Abblasstraat 34 I	1079ZN	1	39.03	42.43		50.00	3.40	-	42.43	-2.97	39.46		
Abblasstraat 34 II	1079ZN	1	43.39	47.69		50.00	4.30	-	47.69	-4.44	43.25		
Abblasstraat 35 HS	1079ZJ	1	36.62	44.83		50.00	8.21	-	44.83	-6.59	38.24		
Abblasstraat 35 I	1079ZJ	1	37.64	45.67		50.00	8.03	-	45.67	-6.63	39.04		
Abblasstraat 35 II	1079ZJ	1	41.29	46.97		50.00	5.68	-	46.97	-5.02	41.95		
Abblasstraat 36 HS	1079ZN	1	37.19	40.24		50.00	3.05	-	40.24	-2.45	37.79		
Abblasstraat 36 I	1079ZN	1	39.05	42.53		50.00	3.48	-	42.53	-2.99	39.54		
Abblasstraat 36 II	1079ZN	1	43.38	47.59		50.00	4.21	-	47.59	-4.30	43.29		
Abblasstraat 37 HS	1079ZJ	1	39.42	42.50		50.00	3.08	-	42.50	-3.60	38.90		
Abblasstraat 37 I	1079ZJ	1	40.66	44.29		50.00	3.63	-	44.29	-4.12	40.17		
Abblasstraat 37 II	1079ZJ	1	43.39	47.75		50.00	4.36	-	47.75	-4.34	43.41		
Abblasstraat 39 HS	1079ZJ	1	36.48	44.20		50.00	7.72	-	44.20	-6.17	38.03		
Abblasstraat 39 I	1079ZJ	1	37.60	45.45		50.00	7.85	-	45.45	-6.51	38.94		
Abblasstraat 39 II	1079ZJ	1	43.20	47.42		50.00	4.22	-	47.42	-4.28	43.14		
Abblasstraat 40 HS	1079ZN	1	38.67	42.37		50.00	3.70	-	42.37	-4.74	37.63		
Abblasstraat 40 I	1079ZN	1	39.62	44.03		50.00	4.41	-	44.03	-5.29	38.74		
Abblasstraat 40 II	1079ZN	1	42.26	46.84		50.00	4.58	-	46.84	-5.17	41.67		
Abblasstraat 41 HS	1079ZJ	1	37.91	40.21		50.00	2.30	-	40.21	-2.97	37.24		
Abblasstraat 41 I	1079ZJ	1	37.29	41.72		50.00	4.43	-	41.72	-4.36	37.36		
Abblasstraat 41 II	1079ZJ	1	42.78	46.63		50.00	3.85	-	46.63	-3.82	42.81		
Abblasstraat 42 HS	1079ZN	1	40.15	43.18		50.00	3.03	-	43.18	-4.50	38.68		
Abblasstraat 42 I	1079ZN	1	39.59	44.06		50.00	4.47	-	44.06	-5.70	38.36		
Abblasstraat 42 II	1079ZN	1	43.13	47.50		50.00	4.37	-	47.50	-4.09	43.41		
Abblasstraat 43 HS	1079ZJ	1	36.50	44.06		50.00	7.56	-	44.06	-5.77	38.29		
Abblasstraat 43 I	1079ZJ	1	37.63	45.72		50.00	8.09	-	45.72	-6.56	39.16		
Abblasstraat 43 II	1079ZJ	1	40.96	47.35		50.00	6.39	-	47.35	-5.74	41.61		
Abblasstraat 44 HS	1079ZN	1	39.02	42.35		50.00	3.33	-	42.35	-4.45	37.90		
Abblasstraat 44 I	1079ZN	1	40.67	44.14		50.00	3.47	-	44.14	-4.91	39.23		
Abblasstraat 44 II	1079ZN	1	43.17	47.79		50.00	4.62	-	47.79	-4.94	42.85		
Abblasstraat 45 HS	1079ZJ	1	38.77	42.15		50.00	3.38	-	42.15	-3.70	38.45		
Abblasstraat 45 I	1079ZJ	1	39.76	43.29		50.00	3.53	-	43.29	-4.02	39.27		
Abblasstraat 45 II	1079ZJ	1	42.99	46.61		50.00	3.62	-	46.61	-3.67	42.94		
Abblasstraat 46 HS	1079ZN	1	38.96	42.24		50.00	3.28	-	42.24	-4.43	37.81		
Abblasstraat 46 I	1079ZN	1	40.58	44.03		50.00	3.45	-	44.03	-4.87	39.16		
Abblasstraat 46 II	1079ZN	1	42.94	47.61		50.00	4.67	-	47.61	-4.93	42.68		
Abblasstraat 47 HS	1079ZK	1	36.95	42.99		50.00	6.04	-	42.99	-4.23	38.76		
Abblasstraat 47 I	1079ZK	1	37.92	45.75		50.00	7.83	-	45.75	-6.54	39.21		
Abblasstraat 47 II	1079ZK	1	42.19	47.79		50.00	5.60	-	47.79	-6.52	41.27		
Abblasstraat 48 HS	1079ZN	1	38.50	41.66		50.00	3.16	-	41.66	-4.04	37.62		
Abblasstraat 48 I	1079ZN	1	40.43	43.89		50.00	3.46	-	43.89	-4.81	39.08		
Abblasstraat 48 II	1079ZN	1	43.01	47.17		50.00	4.16	-	47.17	-4.63	42.54		
Abblasstraat 49 HS	1079ZK	1	36.19	40.45		50.00	4.26	-	40.45	-3.62	36.83		
Abblasstraat 49 I	1079ZK	1	37.50	42.76		50.00	5.26	-	42.76	-4.97	37.79		
Abblasstraat 49 II	1079ZK	1	41.63	45.92		50.00	4.29	-	45.92	-5.15	40.77		
Abblasstraat 50 HS	1079ZN	1	38.44	41.80		50.00	3.36	-	41.80	-4.14	37.66		
Abblasstraat 50 I	1079ZN	1	40.32	43.89		50.00	3.57	-	43.89	-4.85	39.04		
Abblasstraat 50 II	1079ZN	1	43.45	46.89		50.00	3.44	-	46.89	-3.39	43.50		
Abblasstraat 51 HS	1079ZK	1	36.81	41.46		50.00	4.65	-	41.46	-3.36	38.10		
Abblasstraat 51 I	1079ZK	1	38.06	45.02		50.00	6.96	-	45.02	-6.38	38.64		
Abblasstraat 51 II	1079ZK	1	42.44	47.51		50.00	5.07	-	47.51	-6.48	41.03		

Gemeente AMSTERDAM

Adres en postcode		Bestemming	Geluidbelasting bij huidig GPP [dB]	Toekomst zonder nieuwe maatregelen [dB]	Sanering	Grenswaarde [dB]	Effect van het project	Benodigde reductie [dB]	Geluidbelasting standaard akoestische situatie [dB]	doelmatige maatregelen [dB]	Geluidreductie door de maatregelen [dB]	Toekomst et geadviseerde maatregelen [dB]	Overschrijding grenswaarde / (X=ja, leeg vak=nee)
Abblasstraat 52 HS	1079ZP	1	37.82	40.43		50.00	2.61	-	40.43	-3.01	37.42		
Abblasstraat 52 I	1079ZP	1	41.09	43.98		50.00	2.89	-	43.98	-4.42	39.56		
Abblasstraat 52 II	1079ZP	1	43.50	46.90		50.00	3.40	-	46.90	-3.93	42.97		
Abblasstraat 53 HS	1079ZK	1	37.42	40.07		50.00	2.65	-	40.07	-2.80	37.27		
Abblasstraat 53 I	1079ZK	1	39.10	42.38		50.00	3.28	-	42.38	-3.40	38.98		
Abblasstraat 53 II	1079ZK	1	42.17	45.92		50.00	3.75	-	45.92	-3.39	42.53		
Abblasstraat 54 HS	1079ZP	1	37.58	40.49		50.00	2.91	-	40.49	-3.10	37.39		
Abblasstraat 54 I	1079ZP	1	40.92	44.63		50.00	3.71	-	44.63	-5.25	39.38		
Abblasstraat 54 II	1079ZP	1	43.12	46.45		50.00	3.33	-	46.45	-3.91	42.54		
Abblasstraat 55 HS	1079ZK	1	37.19	42.58		50.00	5.39	-	42.58	-3.67	38.91		
Abblasstraat 55 I	1079ZK	1	38.52	46.48		50.00	7.96	-	46.48	-6.97	39.51		
Abblasstraat 55 II	1079ZK	1	42.75	48.54		50.00	5.79	-	48.54	-7.04	41.50		
Abblasstraat 56 HS	1079ZP	1	37.16	39.85		50.00	2.69	-	39.85	-3.02	36.83		
Abblasstraat 56 I	1079ZP	1	40.71	43.97		50.00	3.26	-	43.97	-5.18	38.79		
Abblasstraat 56 II	1079ZP	1	43.10	46.44		50.00	3.34	-	46.44	-3.12	43.32		
Abblasstraat 57 HS	1079ZK	1	37.85	43.14		50.00	5.29	-	43.14	-3.28	39.86		
Abblasstraat 57 I	1079ZK	1	40.13	48.37		50.00	8.24	-	48.37	-7.93	40.44		
Abblasstraat 57 II	1079ZK	1	45.36	50.26		50.00	4.90	-	50.26	-5.33	44.93		
Abblasstraat 58 HS	1079ZP	1	37.66	40.56		50.00	2.90	-	40.56	-2.60	37.96		
Abblasstraat 58 I	1079ZP	1	40.92	44.62		50.00	3.70	-	44.62	-4.80	39.82		
Abblasstraat 58 II	1079ZP	1	43.70	47.43		50.00	3.73	-	47.43	-4.58	42.85		
Abblasstraat 60 HS	1079ZP	1	37.77	40.92		50.00	3.15	-	40.92	-2.69	38.23		
Abblasstraat 60 I	1079ZP	1	42.47	45.95		50.00	3.48	-	45.95	-4.69	41.26		
Abblasstraat 60 II	1079ZP	1	43.32	47.38		50.00	4.06	-	47.38	-4.66	42.72		
Abblasstraat 62 HS	1079ZP	1	39.03	42.66		50.00	3.63	-	42.66	-2.50	40.16		
Abblasstraat 62 I	1079ZP	1	41.48	45.10		50.00	3.62	-	45.10	-5.12	39.98		
Abblasstraat 62 II	1079ZP	1	44.36	48.61		50.00	4.25	-	48.61	-4.59	44.02		
Abblasstraat 64 HS	1079ZP	1	38.51	41.75		50.00	3.24	-	41.75	-2.32	39.43		
Abblasstraat 64 I	1079ZP	1	40.49	44.11		50.00	3.62	-	44.11	-4.87	39.24		
Abblasstraat 64 II	1079ZP	1	46.01	49.70		50.00	3.69	-	49.70	-4.47	45.23		
Abblasstraat 66 HS	1079ZP	1	41.80	44.28		50.00	2.48	-	44.28	-2.40	41.88		
Abblasstraat 66 I	1079ZP	1	43.34	46.54		50.00	3.20	-	46.54	-3.31	43.23		
Abblasstraat 66 II	1079ZP	1	47.27	50.45		50.00	3.18	-	50.45	-3.60	46.85		
Albrecht Durerstraat 1 BEL	1077LS	1	38.73	39.83		50.00	1.10	-	39.83	-2.24	37.59		
Albrecht Durerstraat 1 I	1077LS	1	41.54	43.18		50.00	1.64	-	43.18	-2.76	40.42		
Albrecht Durerstraat 1 II	1077LS	1	43.90	46.34		50.00	2.44	-	46.34	-4.17	42.17		
Albrecht Durerstraat 2 HS	1077LZ	1	36.74	37.66		50.00	0.92	-	37.66	-2.07	35.59		
Albrecht Durerstraat 2 I	1077LZ	1	41.98	43.46		50.00	1.48	-	43.46	-2.96	40.50		
Albrecht Durerstraat 3	1077LS	1	44.41	46.48		50.00	2.07	-	46.48	-3.86	42.62		
Albrecht Durerstraat 4	1077LZ	1	42.02	43.19		50.00	1.17	-	43.19	-2.96	40.23		
Albrecht Durerstraat 5 BEL	1077LS	1	39.13	40.26		50.00	1.13	-	40.26	-2.23	38.03		
Albrecht Durerstraat 5 I	1077LS	1	42.10	43.73		50.00	1.63	-	43.73	-2.76	40.97		
Albrecht Durerstraat 5 II	1077LS	1	44.33	46.84		50.00	2.51	-	46.84	-4.26	42.58		
Albrecht Durerstraat 6	1077LZ	1	41.91	43.35		50.00	1.44	-	43.35	-3.22	40.13		
Albrecht Durerstraat 7	1077LS	1	44.18	46.37		50.00	2.19	-	46.37	-4.17	42.20		
Albrecht Durerstraat 8	1077LZ	1	42.03	43.72		50.00	1.69	-	43.72	-3.25	40.47		
Albrecht Durerstraat 9 BEL	1077LS	1	38.68	39.71		50.00	1.03	-	39.71	-2.14	37.57		
Albrecht Durerstraat 9 I	1077LS	1	41.46	42.82		50.00	1.36	-	42.82	-2.60	40.22		
Albrecht Durerstraat 9 II	1077LS	1	44.30	47.01		50.00	2.71	-	47.01	-4.36	42.65		
Albrecht Durerstraat 10	1077LZ	1	41.62	43.13		50.00	1.51	-	43.13	-3.10	40.03		
Albrecht Durerstraat 11	1077LS	1	44.70	48.43		50.00	3.73	-	48.43	-4.75	43.68		
Albrecht Durerstraat 12	1077LZ	1	41.47	43.23		50.00	1.76	-	43.23	-3.12	40.11		
Albrecht Durerstraat 13 BEL	1077LS	1	38.39	39.07		50.00	0.68	-	39.07	-2.09	36.98		

Gemeente AMSTERDAM

Adres en postcode		Bestemming	Geluidbelasting bij huidig GPP [dB]	Toekomst zonder nieuwe maatregelen [dB]	Sanering	Grenswaarde [dB]	Effect van het project	Benodigde reductie [dB]	Geluidbelasting standaard akoestische situatie [dB]	doelmatige maatregelen [dB]	Geluidreductie door de maatregelen [dB]	Toekomst met geadviseerde maatregelen [dB]	Overschrijving grenswaarde / (X=ja, leeg vak=nee)
Albrecht Durerstraat 13 I	1077LS	1	41.09	42.19		50.00	1.10	-	42.19	-2.62	39.57		
Albrecht Durerstraat 13 II	1077LS	1	43.41	45.18		50.00	1.77	-	45.18	-3.49	41.69		
Albrecht Durerstraat 13 III	1077LS	1	44.84	48.07		50.00	3.23	-	48.07	-4.26	43.81		
Albrecht Durerstraat 14	1077LZ	1	41.51	42.85		50.00	1.34	-	42.85	-2.90	39.95		
Albrecht Durerstraat 15	1077LS	1	43.98	46.67		50.00	2.69	-	46.67	-3.67	43.00		
Albrecht Durerstraat 16 HS	1077LZ	1	36.26	36.67		50.00	0.41	-	36.67	-1.84	34.83		
Albrecht Durerstraat 16 I	1077LZ	1	41.59	42.85		50.00	1.26	-	42.85	-2.77	40.08		
Albrecht Durerstraat 17 HS	1077LT	1	40.32	41.56		50.00	1.24	-	41.56	-2.69	38.87		
Albrecht Durerstraat 17 I	1077LT	1	42.70	46.01		50.00	3.31	-	46.01	-4.18	41.83		
Albrecht Durerstraat 18	1077LZ	1	41.91	42.78		50.00	0.87	-	42.78	-2.56	40.22		
Albrecht Durerstraat 20 HS	1077MA	1	37.63	38.97		50.00	1.34	-	38.97	-2.09	36.88		
Albrecht Durerstraat 20 I	1077MA	1	39.78	41.23		50.00	1.45	-	41.23	-2.24	38.99		
Albrecht Durerstraat 20 II	1077MA	1	42.16	43.76		50.00	1.60	-	43.76	-2.55	41.21		
Albrecht Durerstraat 20 III	1077MA	1	47.62	50.22		50.00	2.60	-	50.22	-4.30	45.92		
Albrecht Durerstraat 23 HS	1077LT	1	36.56	37.55		50.00	0.99	-	37.55	-1.96	35.59		
Albrecht Durerstraat 23 I	1077LT	1	38.91	40.47		50.00	1.56	-	40.47	-2.25	38.22		
Albrecht Durerstraat 23 II	1077LT	1	41.50	43.56		50.00	2.06	-	43.56	-2.67	40.89		
Albrecht Durerstraat 23 III	1077LT	1	46.62	49.68		50.00	3.06	-	49.68	-3.86	45.82		
Albrecht Durerstraat 25 HS	1077LT	1	41.77	43.34		50.00	1.57	-	43.34	-2.61	40.73		
Albrecht Durerstraat 25 I	1077LT	1	43.56	45.41		50.00	1.85	-	45.41	-2.91	42.50		
Albrecht Durerstraat 25 II	1077LT	1	46.92	49.29		50.00	2.37	-	49.29	-3.74	45.55		
Albrecht Durerstraat 27 HS	1077LV	1	41.72	43.45		50.00	1.73	-	43.45	-2.58	40.87		
Albrecht Durerstraat 27 I	1077LV	1	43.05	44.90		50.00	1.85	-	44.90	-2.88	42.02		
Albrecht Durerstraat 27 II	1077LV	1	46.90	49.02		50.00	2.12	-	49.02	-3.47	45.55		
Albrecht Durerstraat 28	1077MA	1	40.08	41.34		50.00	1.26	-	41.34	-2.15	39.19		
Albrecht Durerstraat 29 HS	1077LV	1	41.86	43.36		50.00	1.50	-	43.36	-2.61	40.75		
Albrecht Durerstraat 29 I	1077LV	1	42.77	44.35		50.00	1.58	-	44.35	-2.69	41.66		
Albrecht Durerstraat 29 II	1077LV	1	46.97	49.18		50.00	2.21	-	49.18	-3.43	45.75		
Albrecht Durerstraat 30	1077MA	1	43.39	44.61		50.00	1.22	-	44.61	-2.58	42.03		
Albrecht Durerstraat 31 HS	1077LV	1	41.45	42.99		50.00	1.54	-	42.99	-2.58	40.41		
Albrecht Durerstraat 31 I	1077LV	1	42.18	43.91		50.00	1.73	-	43.91	-2.62	41.29		
Albrecht Durerstraat 31 II	1077LV	1	45.95	47.98		50.00	2.03	-	47.98	-3.33	44.65		
Albrecht Durerstraat 33 HS	1077LW	1	41.77	42.96		50.00	1.19	-	42.96	-2.40	40.56		
Albrecht Durerstraat 33 I	1077LW	1	42.98	44.30		50.00	1.32	-	44.30	-2.67	41.63		
Albrecht Durerstraat 33 II	1077LW	1	45.79	48.08		50.00	2.29	-	48.08	-3.55	44.53		
Albrecht Durerstraat 34	1077MA	1	41.84	42.94		50.00	1.10	-	42.94	-2.67	40.27		
Albrecht Durerstraat 35 HS	1077LW	1	37.70	38.33		50.00	0.63	-	38.33	-2.00	36.33		
Albrecht Durerstraat 35 I	1077LW	1	41.79	43.06		50.00	1.27	-	43.06	-2.50	40.56		
Albrecht Durerstraat 35 II	1077LW	1	45.75	48.62		50.00	2.87	-	48.62	-3.68	44.94		
Albrecht Durerstraat 36	1077MA	1	42.33	44.00		50.00	1.67	-	44.00	-2.39	41.61		
Albrecht Durerstraat 37 HS	1077LX	1	36.85	37.60		50.00	0.75	-	37.60	-2.02	35.58		
Albrecht Durerstraat 37 I	1077LX	1	38.95	39.98		50.00	1.03	-	39.98	-2.20	37.78		
Albrecht Durerstraat 37 II	1077LX	1	41.44	43.04		50.00	1.60	-	43.04	-2.57	40.47		
Albrecht Durerstraat 37 III	1077LX	1	45.69	48.19		50.00	2.50	-	48.19	-3.67	44.52		
Albrecht Durerstraat 39 HS	1077LX	1	38.86	39.83		50.00	0.97	-	39.83	-2.12	37.71		
Albrecht Durerstraat 39 I	1077LX	1	41.27	42.91		50.00	1.64	-	42.91	-2.53	40.38		
Albrecht Durerstraat 39 II	1077LX	1	43.12	46.20		50.00	3.08	-	46.20	-3.24	42.96		
Albrecht Durerstraat 39 III	1077LX	1	45.34	48.28		50.00	2.94	-	48.28	-3.37	44.91		
Albrecht Durerstraat 40 HS	1077MB	1	37.50	37.78		50.00	0.28	-	37.78	-1.91	35.87		
Albrecht Durerstraat 40 II	1077MB	1	42.21	44.00		50.00	1.79	-	44.00	-2.65	41.35		
Albrecht Durerstraat 41 HS	1077LX	1	40.81	42.24		50.00	1.43	-	42.24	-2.51	39.73		
Albrecht Durerstraat 41 I	1077LX	1	44.89	47.49		50.00	2.60	-	47.49	-3.35	44.14		
Albrecht Durerstraat 42	1077MB	1	41.99	43.49		50.00	1.50	-	43.49	-2.56	40.93		

Gemeente AMSTERDAM

Adres en postcode		Bestemming	Geluidbelasting bij huidig GPP [dB]	Toekomst zonder nieuwe maatregelen [dB]	Sanering	Grenswaarde [dB]	Effect van het project	Benodigde reductie [dB]	Geluidbelasting standaard akoestische situatie [dB]	doelmatige maatregelen [dB]	Geluidreductie door de maatregelen [dB]	Toekomst et geadviseerde maatregelen [dB]	Overschrijding grenswaarde / (X=ja, leeg vak=nee)
Albrecht Durerstraat 43 HS	1077LX	1	39.92	40.95		50.00	1.03	-	40.95	-2.40	38.55		
Albrecht Durerstraat 43 I	1077LX	1	44.25	46.67		50.00	2.42	-	46.67	-3.40	43.27		
Albrecht Durerstraat 44 BEL	1077MB	1	36.64	35.55		50.00	-1.09	-	35.55	-1.88	33.67		
Albrecht Durerstraat 44 I	1077MB	1	38.98	38.36		50.00	-0.62	-	38.36	-1.99	36.37		
Albrecht Durerstraat 44 II	1077MB	1	41.70	42.95		50.00	1.25	-	42.95	-2.45	40.50		
Albrecht Durerstraat 46 I	1077MB	1	35.50	36.01		50.00	0.51	-	36.01	-1.65	34.36		
Albrecht Durerstraat 46 II	1077MB	1	36.92	37.67		50.00	0.75	-	37.67	-1.70	35.97		
Albrecht Durerstraat 46 III	1077MB	1	41.63	43.08		50.00	1.45	-	43.08	-2.23	40.85		
Albrecht Durerstraat 48	1077MB	1	41.80	43.24		50.00	1.44	-	43.24	-2.27	40.97		
Aldendriel 2 I	1083BL	1	40.06	41.74		50.00	1.68	-	41.74	-2.26	39.48		
Aldendriel 2 II	1083BL	1	41.37	43.46		50.00	2.09	-	43.46	-2.42	41.04		
Aldendriel 2 III	1083BL	1	44.67	46.87		50.00	2.20	-	46.87	-3.00	43.87		
Aldendriel 3 I	1083BL	1	40.06	41.74		50.00	1.68	-	41.74	-2.26	39.48		
Aldendriel 3 II	1083BL	1	41.37	43.46		50.00	2.09	-	43.46	-2.42	41.04		
Aldendriel 3 III	1083BL	1	44.67	46.87		50.00	2.20	-	46.87	-3.00	43.87		
Aldendriel 6 I	1083BL	1	39.63	41.59		50.00	1.96	-	41.59	-2.31	39.28		
Aldendriel 6 II	1083BL	1	41.73	43.65		50.00	1.92	-	43.65	-2.57	41.08		
Aldendriel 6 III	1083BL	1	45.43	46.84		50.00	1.41	-	46.84	-3.19	43.65		
Aldendriel 7 I	1083BL	1	39.63	41.59		50.00	1.96	-	41.59	-2.31	39.28		
Aldendriel 7 II	1083BL	1	41.73	43.65		50.00	1.92	-	43.65	-2.57	41.08		
Aldendriel 7 III	1083BL	1	45.43	46.84		50.00	1.41	-	46.84	-3.19	43.65		
Aldendriel 10 I	1083BL	1	39.25	41.18		50.00	1.93	-	41.18	-2.20	38.98		
Aldendriel 10 II	1083BL	1	42.14	43.94		50.00	1.80	-	43.94	-2.43	41.51		
Aldendriel 10 III	1083BL	1	45.15	46.35		50.00	1.20	-	46.35	-2.89	43.46		
Aldendriel 11 I	1083BL	1	39.25	41.18		50.00	1.93	-	41.18	-2.20	38.98		
Aldendriel 11 II	1083BL	1	42.14	43.94		50.00	1.80	-	43.94	-2.43	41.51		
Aldendriel 11 III	1083BL	1	45.15	46.35		50.00	1.20	-	46.35	-2.89	43.46		
Aldendriel 14 I	1083BL	1	38.15	40.34		50.00	2.19	-	40.34	-2.17	38.17		
Aldendriel 14 II	1083BL	1	40.76	42.81		50.00	2.05	-	42.81	-2.38	40.43		
Aldendriel 14 III	1083BL	1	44.68	46.34		50.00	1.66	-	46.34	-3.08	43.26		
Aldendriel 15 I	1083BL	1	38.15	40.34		50.00	2.19	-	40.34	-2.17	38.17		
Aldendriel 15 II	1083BL	1	40.76	42.81		50.00	2.05	-	42.81	-2.38	40.43		
Aldendriel 15 III	1083BL	1	44.68	46.34		50.00	1.66	-	46.34	-3.08	43.26		
Aldendriel 16 I	1083BM	1	40.48	41.29		50.00	0.81	-	41.29	-2.47	38.82		
Aldendriel 16 II	1083BM	1	42.67	43.38		50.00	0.71	-	43.38	-2.60	40.78		
Aldendriel 16 III	1083BM	1	45.21	46.27		50.00	1.06	-	46.27	-2.98	43.29		
Aldendriel 17 I	1083BM	1	40.48	41.29		50.00	0.81	-	41.29	-2.47	38.82		
Aldendriel 17 II	1083BM	1	42.67	43.38		50.00	0.71	-	43.38	-2.60	40.78		
Aldendriel 17 III	1083BM	1	45.21	46.27		50.00	1.06	-	46.27	-2.98	43.29		
Aldendriel 20 I	1083BM	1	40.28	40.49		50.00	0.21	-	40.49	-2.33	38.16		
Aldendriel 20 II	1083BM	1	42.04	42.41		50.00	0.37	-	42.41	-2.45	39.96		
Aldendriel 20 III	1083BM	1	45.11	45.84		50.00	0.73	-	45.84	-2.89	42.95		
Aldendriel 21 I	1083BM	1	40.28	40.49		50.00	0.21	-	40.49	-2.33	38.16		
Aldendriel 21 II	1083BM	1	42.04	42.41		50.00	0.37	-	42.41	-2.45	39.96		
Aldendriel 21 III	1083BM	1	45.11	45.84		50.00	0.73	-	45.84	-2.89	42.95		
Aldendriel 24 I	1083BM	1	40.03	39.96		50.00	-0.07	-	39.96	-2.25	37.71		
Aldendriel 24 II	1083BM	1	41.52	41.75		50.00	0.23	-	41.75	-2.34	39.41		
Aldendriel 24 III	1083BM	1	44.46	45.22		50.00	0.76	-	45.22	-2.58	42.64		
Aldendriel 25 I	1083BM	1	40.03	39.96		50.00	-0.07	-	39.96	-2.25	37.71		
Aldendriel 25 II	1083BM	1	41.52	41.75		50.00	0.23	-	41.75	-2.34	39.41		
Aldendriel 25 III	1083BM	1	44.46	45.22		50.00	0.76	-	45.22	-2.58	42.64		
Aldendriel 28 I	1083BM	1	38.41	40.09		50.00	1.68	-	40.09	-2.16	37.93		
Aldendriel 28 II	1083BM	1	40.67	42.19		50.00	1.52	-	42.19	-2.38	39.81		

Gemeente AMSTERDAM

Adres en postcode		Bestemming	Geluidbelasting bij huidig GPP [dB]	Toekomst zonder nieuwe maatregelen [dB]	Sanering	Grenswaarde [dB]	Effect van het project	Benodigde reductie [dB]	Geluidbelasting standaard akoestische situatie [dB]	doelmatige maatregelen [dB]	Geluidreductie door de maatregelen [dB]	Toekomst et geadviseerde maatregelen [dB]	Overschrijving grenswaarde / (X=ja, leeg vak=nee)
Aldendriel 28 III	1083BM	1	45.03	46.16		50.00	1.13	-	46.16	-2.65	43.51		
Aldendriel 29 I	1083BM	1	38.41	40.09		50.00	1.68	-	40.09	-2.16	37.93		
Aldendriel 29 II	1083BM	1	40.67	42.19		50.00	1.52	-	42.19	-2.38	39.81		
Aldendriel 29 III	1083BM	1	45.03	46.16		50.00	1.13	-	46.16	-2.65	43.51		
Aletta Jacobslaan 3	1066BP	1	54.98	55.98		54.98	1.00	0.49	55.98	-2.40	53.58		
Aletta Jacobslaan 7	1066BP	1	54.41	55.21		54.41	0.80	0.71	55.21	-2.40	52.81		
Aletta Jacobslaan 9	1066BP	1	55.34	56.26		55.34	0.92	0.77	56.26	-2.48	53.78		
Almstraat 2 B	1079XD	1	49.31	51.40		50.00	2.09	0.90	51.40	-4.78	46.62		
Almstraat 4	1079XD	1	49.04	51.14		50.00	2.10	0.64	51.14	-4.73	46.41		
Almstraat 6	1079XD	1	48.02	50.52		50.00	2.50	0.02	50.52	-5.19	45.33		
Almstraat 8	1079XD	1	47.87	50.32		50.00	2.45	-	50.32	-5.28	45.04		
Almstraat 10	1079XD	1	46.66	49.43		50.00	2.77	-	49.43	-4.98	44.45		
Almstraat 12	1079XD	1	49.47	51.50		50.00	2.03	1.00	51.50	-4.64	46.86		
Almstraat 14	1079XD	1	48.89	51.05		50.00	2.16	0.55	51.05	-4.80	46.25		
Almstraat 16	1079XD	1	48.27	50.64		50.00	2.37	0.14	50.64	-5.10	45.54		
Almstraat 18	1079XD	1	48.02	50.50		50.00	2.48	-	50.50	-5.25	45.25		
Almstraat 20	1079XD	1	47.09	49.94		50.00	2.85	-	49.94	-5.18	44.76		
Almstraat 22	1079XD	1	50.14	51.97		50.14	1.83	1.47	51.97	-4.47	47.50		
Almstraat 24	1079XD	1	49.92	51.78		50.00	1.86	1.28	51.78	-4.50	47.28		
Almstraat 26	1079XD	1	49.47	51.47		50.00	2.00	0.97	51.47	-4.75	46.72		
Almstraat 28	1079XD	1	49.05	51.23		50.00	2.18	0.73	51.23	-4.94	46.29		
Almstraat 30	1079XD	1	48.27	51.02		50.00	2.75	0.52	51.02	-5.15	45.87		
Almstraat 32	1079XD	1	51.77	53.26		51.77	1.49	0.76	53.26	-4.05	49.21		
Almstraat 34	1079XD	1	51.44	53.00		51.44	1.56	1.51	53.00	-4.13	48.87		
Almstraat 36	1079XD	1	51.16	52.80		51.16	1.64	1.31	52.80	-4.26	48.54		
Almstraat 38	1079XD	1	50.79	52.58		50.79	1.79	1.09	52.58	-4.37	48.21		
Almstraat 40	1079XD	1	50.23	52.44		50.23	2.21	1.94	52.44	-4.44	48.00		
Almstraat 42	1079XD	1	51.86	53.31		51.86	1.45	0.81	53.31	-3.98	49.33		
Almstraat 44	1079XD	1	51.56	53.03		51.56	1.47	0.53	53.03	-4.04	48.99		
Almstraat 46	1079XD	1	51.34	52.95		51.34	1.61	1.46	52.95	-4.17	48.78		
Almstraat 48	1079XD	1	51.23	52.93		51.23	1.70	1.44	52.93	-4.20	48.73		
Almstraat 50	1079XD	1	50.71	52.72		50.71	2.01	1.23	52.72	-4.27	48.45		
Almstraat 52	1079XD	1	51.85	53.24		51.85	1.39	0.74	53.24	-3.92	49.32		
Almstraat 54	1079XD	1	51.52	52.92		51.52	1.40	0.42	52.92	-3.98	48.94		
Almstraat 56	1079XD	1	51.33	52.86		51.33	1.53	1.37	52.86	-4.09	48.77		
Almstraat 58	1079XD	1	51.08	52.73		51.08	1.65	1.24	52.73	-4.19	48.54		
Almstraat 60	1079XD	1	51.02	52.95		51.02	1.93	1.46	52.95	-4.20	48.75		
Almstraat 62	1079XD	1	51.79	53.09		51.79	1.30	0.59	53.09	-3.81	49.28		
Almstraat 64	1079XD	1	51.40	52.66		51.40	1.26	1.17	52.66	-3.84	48.82		
Almstraat 66	1079XD	1	51.12	52.61		51.12	1.49	1.12	52.61	-4.07	48.54		
Almstraat 68	1079XD	1	50.79	52.47		50.79	1.68	0.98	52.47	-4.19	48.28		
Almstraat 70	1079XD	1	51.24	53.12		51.24	1.88	1.63	53.12	-4.24	48.88		
Almstraat 72	1079XD	1	52.07	53.65		52.07	1.58	1.15	53.65	-4.21	49.44		
Almstraat 74	1079XD	1	51.12	52.97		51.12	1.85	1.48	52.97	-4.55	48.42		
Almstraat 76	1079XD	1	51.59	53.28		51.59	1.69	0.78	53.28	-4.08	49.20		
AM kavel 11 1	9082AD	18	42.53	42.95		50.00	0.42	-	42.95	-2.26	40.69		
AM kavel 11 2	9082AD	18	42.98	43.44		50.00	0.46	-	43.44	-2.30	41.14		
AM kavel 11 3	9082AD	18	43.55	43.75		50.00	0.20	-	43.75	-2.33	41.42		
AM kavel 11 4	9082AD	18	43.84	44.12		50.00	0.28	-	44.12	-2.38	41.74		
AM kavel 11 5	9082AD	18	44.21	44.75		50.00	0.54	-	44.75	-2.44	42.31		
AM kavel 11 6	9082AD	18	44.66	45.42		50.00	0.76	-	45.42	-2.52	42.90		
AM kavel 11 7	9082AD	18	51.01	49.01		51.01	-2.00	-	49.01	-5.08	43.93		
AM kavel 11 8	9082AD	18	51.48	49.76		51.48	-1.72	-	49.76	-5.10	44.66		

Gemeente AMSTERDAM

Adres en postcode		Bestemming	Geluidbelasting bij huidig GPP [dB]	Toekomst zonder nieuwe maatregelen [dB]	Sanering	Grenswaarde [dB]	Effect van het project	Benodigde reductie [dB]	Geluidbelasting standaard akoestische situatie [dB]	doelmatige maatregelen [dB]	Geluidreductie door de maatregelen [dB]	Toekomst et geadviseerde maatregelen [dB]	Overschrijving grenswaarde/ (X=ja, leeg vak=nee)
AM kavel 11 9	9082AD	18	50.98	49.96		50.98	-1.02	-	49.96	-4.97	44.99		
AM kavel 11 10	9082AD	18	51.10	50.00		51.10	-1.10	-	50.00	-4.85	45.15		
AM kavel 11 11	9082AD	18	50.79	49.60		50.79	-1.19	-	49.60	-4.64	44.96		
AM kavel 11 12	9082AD	18	51.15	49.83		51.15	-1.32	-	49.83	-4.56	45.27		
AM kavel 11 13	9082AD	18	43.77	36.37		50.00	-7.40	-	36.37	-2.56	33.81		
AM kavel 11 14	9082AD	18	43.92	36.42		50.00	-7.50	-	36.42	-2.48	33.94		
AM kavel 11 15	9082AD	18	44.20	36.50		50.00	-7.70	-	36.50	-2.38	34.12		
AM kavel 11 16	9082AD	18	44.62	36.78		50.00	-7.84	-	36.78	-2.31	34.47		
AM kavel 11 17	9082AD	18	45.35	37.40		50.00	-7.95	-	37.40	-2.24	35.16		
AM kavel 11 18	9082AD	18	46.35	38.56		50.00	-7.79	-	38.56	-2.22	36.34		
AM kavel 11 19	9082AD	18	45.16	45.76		50.00	0.60	-	45.76	-2.58	43.18		
AM kavel 11 20	9082AD	18	45.86	46.59		50.00	0.73	-	46.59	-2.79	43.80		
AM kavel 11 21	9082AD	18	47.34	48.09		50.00	0.75	-	48.09	-3.25	44.84		
AM kavel 11 22	9082AD	18	50.18	51.71		50.18	1.53	1.21	51.71	-4.59	47.12		
AM kavel 11 23	9082AD	18	52.29	53.96		52.29	1.67	1.46	53.96	-5.73	48.23		
AM kavel 11 24	9082AD	18	53.55	55.39		53.55	1.84	0.89	55.39	-6.53	48.86		
AM kavel 11 25	9082AD	18	51.28	49.53		51.28	-1.75	-	49.53	-4.18	45.35		
AM kavel 11 26	9082AD	18	51.77	49.95		51.77	-1.82	-	49.95	-4.15	45.80		
AM kavel 11 27	9082AD	18	52.24	50.73		52.24	-1.51	-	50.73	-4.29	46.44		
AM kavel 11 28	9082AD	18	53.56	53.11		53.56	-0.45	-	53.11	-5.11	48.00		
AM kavel 11 29	9082AD	18	54.65	54.87		54.65	0.22	-	54.87	-6.29	48.58		
AM kavel 11 30	9082AD	18	55.60	55.75		55.60	0.15	-	55.75	-6.85	48.90		
AM kavel 11 31	9082AD	18	47.67	40.74		50.00	-6.93	-	40.74	-2.45	38.29		
AM kavel 11 32	9082AD	18	48.92	44.74		50.00	-4.18	-	44.74	-3.23	41.51		
AM kavel 11 33	9082AD	18	49.94	47.03		50.00	-2.91	-	47.03	-3.61	43.42		
AM kavel 11 34	9082AD	18	50.09	47.19		50.09	-2.90	-	47.19	-3.65	43.54		
AM kavel 11 35	9082AD	18	49.92	47.72		50.00	-2.20	-	47.72	-3.58	44.14		
AM kavel 11 36	9082AD	18	50.49	48.89		50.49	-1.60	-	48.89	-3.90	44.99		
AM kavel 11 37	9082AD	18	42.53	42.95		50.00	0.42	-	42.95	-2.26	40.69		
AM kavel 11 38	9082AD	18	42.98	43.44		50.00	0.46	-	43.44	-2.30	41.14		
AM kavel 11 39	9082AD	18	43.55	43.75		50.00	0.20	-	43.75	-2.33	41.42		
AM kavel 11 40	9082AD	18	43.84	44.12		50.00	0.28	-	44.12	-2.38	41.74		
AM kavel 11 41	9082AD	18	44.21	44.75		50.00	0.54	-	44.75	-2.44	42.31		
AM kavel 11 42	9082AD	18	44.66	45.42		50.00	0.76	-	45.42	-2.52	42.90		
AM kavel 11 43	9082AD	18	51.01	49.01		51.01	-2.00	-	49.01	-5.08	43.93		
AM kavel 11 44	9082AD	18	51.48	49.76		51.48	-1.72	-	49.76	-5.10	44.66		
AM kavel 11 45	9082AD	18	50.98	49.96		50.98	-1.02	-	49.96	-4.97	44.99		
AM kavel 11 46	9082AD	18	51.10	50.00		51.10	-1.10	-	50.00	-4.85	45.15		
AM kavel 11 47	9082AD	18	50.79	49.60		50.79	-1.19	-	49.60	-4.64	44.96		
AM kavel 11 48	9082AD	18	51.15	49.83		51.15	-1.32	-	49.83	-4.56	45.27		
AM kavel 11 49	9082AD	18	43.77	36.37		50.00	-7.40	-	36.37	-2.56	33.81		
AM kavel 11 50	9082AD	18	43.92	36.42		50.00	-7.50	-	36.42	-2.48	33.94		
AM kavel 11 51	9082AD	18	44.20	36.50		50.00	-7.70	-	36.50	-2.38	34.12		
AM kavel 11 52	9082AD	18	44.62	36.78		50.00	-7.84	-	36.78	-2.31	34.47		
AM kavel 11 53	9082AD	18	45.35	37.40		50.00	-7.95	-	37.40	-2.24	35.16		
AM kavel 11 54	9082AD	18	46.35	38.56		50.00	-7.79	-	38.56	-2.22	36.34		
AM kavel 11 55	9082AD	18	45.16	45.76		50.00	0.60	-	45.76	-2.58	43.18		
AM kavel 11 56	9082AD	18	45.86	46.59		50.00	0.73	-	46.59	-2.79	43.80		
AM kavel 11 57	9082AD	18	47.34	48.09		50.00	0.75	-	48.09	-3.25	44.84		
AM kavel 11 58	9082AD	18	50.18	51.71		50.18	1.53	1.21	51.71	-4.59	47.12		
AM kavel 11 59	9082AD	18	52.29	53.96		52.29	1.67	1.46	53.96	-5.73	48.23		
AM kavel 11 60	9082AD	18	53.55	55.39		53.55	1.84	0.89	55.39	-6.53	48.86		
AM kavel 11 61	9082AD	18	51.28	49.53		51.28	-1.75	-	49.53	-4.18	45.35		

Gemeente AMSTERDAM

Adres en postcode		Bestemming	Geluidbelasting bij huidig GPP [dB]	Toekomst zonder nieuwe maatregelen [dB]	Sanering	Grenswaarde [dB]	Effect van het project	Benodigde reductie [dB]	Geluidbelasting standaard akoestische situatie [dB]	doelmatige maatregelen [dB]	Geluidreductie door de maatregelen [dB]	Toekomst et geadviseerde maatregelen [dB]	Overschrijding grenswaarde / (X=ja, leeg vak=nee)
AM kavel 11 62	9082AD	18	51.77	49.95		51.77	-1.82	-	49.95	-4.15	45.80		
AM kavel 11 63	9082AD	18	52.24	50.73		52.24	-1.51	-	50.73	-4.29	46.44		
AM kavel 11 64	9082AD	18	53.56	53.11		53.56	-0.45	-	53.11	-5.11	48.00		
AM kavel 11 65	9082AD	18	54.65	54.87		54.65	0.22	-	54.87	-6.29	48.58		
AM kavel 11 66	9082AD	18	55.60	55.75		55.60	0.15	-	55.75	-6.85	48.90		
AM kavel 11 67	9082AD	18	47.67	40.74		50.00	-6.93	-	40.74	-2.45	38.29		
AM kavel 11 68	9082AD	18	48.92	44.74		50.00	-4.18	-	44.74	-3.23	41.51		
AM kavel 11 69	9082AD	18	49.94	47.03		50.00	-2.91	-	47.03	-3.61	43.42		
AM kavel 11 70	9082AD	18	50.09	47.19		50.09	-2.90	-	47.19	-3.65	43.54		
AM kavel 11 71	9082AD	18	49.92	47.72		50.00	-2.20	-	47.72	-3.58	44.14		
AM kavel 11 72	9082AD	18	50.49	48.89		50.49	-1.60	-	48.89	-3.90	44.99		
AM kavel 11 73	9082AD	18	44.20	36.50		50.00	-7.70	-	36.50	-2.38	34.12		
AM kavel 11 74	9082AD	18	44.62	36.78		50.00	-7.84	-	36.78	-2.31	34.47		
AM kavel 11 75	9082AD	18	45.35	37.40		50.00	-7.95	-	37.40	-2.24	35.16		
AM kavel 11 76	9082AD	18	46.35	38.56		50.00	-7.79	-	38.56	-2.22	36.34		
AM kavel 11 77	9082AD	18	45.16	45.76		50.00	0.60	-	45.76	-2.58	43.18		
AM kavel 11 78	9082AD	18	45.86	46.59		50.00	0.73	-	46.59	-2.79	43.80		
AM kavel 11 79	9082AD	18	47.34	48.09		50.00	0.75	-	48.09	-3.25	44.84		
AM kavel 11 80	9082AD	18	50.18	51.71		50.18	1.53	1.21	51.71	-4.59	47.12		
AM kavel 11 81	9082AD	18	52.29	53.96		52.29	1.67	1.46	53.96	-5.73	48.23		
AM kavel 11 82	9082AD	18	53.55	55.39		53.55	1.84	0.89	55.39	-6.53	48.86		
AM kavel 11 83	9082AD	18	51.28	49.53		51.28	-1.75	-	49.53	-4.18	45.35		
AM kavel 11 84	9082AD	18	51.77	49.95		51.77	-1.82	-	49.95	-4.15	45.80		
AM kavel 11 85	9082AD	18	52.24	50.73		52.24	-1.51	-	50.73	-4.29	46.44		
AM kavel 11 86	9082AD	18	53.56	53.11		53.56	-0.45	-	53.11	-5.11	48.00		
AM kavel 11 87	9082AD	18	54.65	54.87		54.65	0.22	-	54.87	-6.29	48.58		
AM kavel 11 88	9082AD	18	55.60	55.75		55.60	0.15	-	55.75	-6.85	48.90		
AM kavel 11 89	9082AD	18	47.67	40.74		50.00	-6.93	-	40.74	-2.45	38.29		
AM kavel 11 90	9082AD	18	48.92	44.74		50.00	-4.18	-	44.74	-3.23	41.51		
AM kavel 11 91	9082AD	18	49.94	47.03		50.00	-2.91	-	47.03	-3.61	43.42		
AM kavel 11 92	9082AD	18	50.09	47.19		50.09	-2.90	-	47.19	-3.65	43.54		
AM kavel 11 93	9082AD	18	49.92	47.72		50.00	-2.20	-	47.72	-3.58	44.14		
AM kavel 11 94	9082AD	18	50.49	48.89		50.49	-1.60	-	48.89	-3.90	44.99		
AM kavel 12 1	9082AE	18	47.56	51.49		50.00	3.93	0.99	51.49	-7.76	43.73		
AM kavel 12 2	9082AE	18	47.54	51.39		50.00	3.85	0.89	51.39	-7.04	44.35		
AM kavel 12 3	9082AE	18	47.75	51.32		50.00	3.57	0.82	51.32	-6.64	44.68		
AM kavel 12 4	9082AE	18	47.83	51.19		50.00	3.36	0.69	51.19	-6.27	44.92		
AM kavel 12 5	9082AE	18	47.89	51.05		50.00	3.16	0.55	51.05	-5.97	45.08		
AM kavel 12 6	9082AE	18	48.02	50.93		50.00	2.91	0.43	50.93	-5.72	45.21		
AM kavel 12 7	9082AE	18	48.94	37.85		50.00	-11.09	-	37.85	-2.65	35.20		
AM kavel 12 8	9082AE	18	49.85	37.75		50.00	-12.10	-	37.75	-2.63	35.12		
AM kavel 12 9	9082AE	18	50.56	37.65		50.56	-12.91	-	37.65	-2.59	35.06		
AM kavel 12 10	9082AE	18	51.03	37.74		51.03	-13.29	-	37.74	-2.55	35.19		
AM kavel 12 11	9082AE	18	51.48	37.73		51.48	-13.75	-	37.73	-2.51	35.22		
AM kavel 12 12	9082AE	18	51.53	37.99		51.53	-13.54	-	37.99	-2.55	35.44		
AM kavel 12 13	9082AE	18	43.33	41.55		50.00	-1.78	-	41.55	-4.42	37.13		
AM kavel 12 14	9082AE	18	43.28	41.55		50.00	-1.73	-	41.55	-4.24	37.31		
AM kavel 12 15	9082AE	18	43.30	41.56		50.00	-1.74	-	41.56	-4.09	37.47		
AM kavel 12 16	9082AE	18	43.59	41.60		50.00	-1.99	-	41.60	-3.90	37.70		
AM kavel 12 17	9082AE	18	44.09	41.73		50.00	-2.36	-	41.73	-3.74	37.99		
AM kavel 12 18	9082AE	18	45.17	41.93		50.00	-3.24	-	41.93	-3.65	38.28		
AM kavel 12 19	9082AE	18	51.06	38.57		51.06	-12.49	-	38.57	-2.69	35.88		
AM kavel 12 20	9082AE	18	51.69	39.63		51.69	-12.06	-	39.63	-2.90	36.73		

Gemeente AMSTERDAM

Adres en postcode		Bestemming	Geluidbelasting bij huidig GPP [dB]	Toekomst zonder nieuwe maatregelen [dB]	Sanering	Grenswaarde [dB]	Effect van het project	Benodigde reductie [dB]	Geluidbelasting standaard akoestische situatie [dB]	doelmatige maatregelen [dB]	Geluidreductie door de maatregelen [dB]	Toekomst et geadviseerde maatregelen [dB]	Overschrijding grenswaarde/ (X=ja, leeg vak=nee)
AM kavel 12 21	9082AE	18	52.01	41.26		52.01	-10.75	-	41.26	-3.36	37.90		
AM kavel 12 22	9082AE	18	52.43	43.94		52.43	-8.49	-	43.94	-4.09	39.85		
AM kavel 12 23	9082AE	18	53.03	47.06		53.03	-5.97	-	47.06	-7.48	39.58		
AM kavel 12 24	9082AE	18	49.53	51.01		50.00	1.48	0.51	51.01	-5.64	45.37		
AM kavel 12 25	9082AE	18	51.44	51.10		51.44	-0.34	-	51.10	-5.55	45.55		
AM kavel 12 26	9082AE	18	51.99	51.30		51.99	-0.69	-	51.30	-5.45	45.85		
AM kavel 12 27	9082AE	18	52.50	51.75		52.50	-0.75	-	51.75	-5.34	46.41		
AM kavel 12 28	9082AE	18	53.38	52.92		53.38	-0.46	-	52.92	-5.36	47.56		
AM kavel 12 29	9082AE	18	48.35	42.39		50.00	-5.96	-	42.39	-3.43	38.96		
AM kavel 12 30	9082AE	18	49.99	42.83		50.00	-7.16	-	42.83	-3.37	39.46		
AM kavel 12 31	9082AE	18	50.85	44.33		50.85	-6.52	-	44.33	-3.91	40.42		
AM kavel 12 32	9082AE	18	51.34	46.25		51.34	-5.09	-	46.25	-4.13	42.12		
AM kavel 12 33	9082AE	18	51.77	47.26		51.77	-4.51	-	47.26	-4.32	42.94		
AM kavel 12 34	9082AE	18	47.56	51.49		50.00	3.93	0.99	51.49	-7.76	43.73		
AM kavel 12 35	9082AE	18	47.54	51.39		50.00	3.85	0.89	51.39	-7.04	44.35		
AM kavel 12 36	9082AE	18	47.75	51.32		50.00	3.57	0.82	51.32	-6.64	44.68		
AM kavel 12 37	9082AE	18	47.83	51.19		50.00	3.36	0.69	51.19	-6.27	44.92		
AM kavel 12 38	9082AE	18	47.89	51.05		50.00	3.16	0.55	51.05	-5.97	45.08		
AM kavel 12 39	9082AE	18	48.02	50.93		50.00	2.91	0.43	50.93	-5.72	45.21		
AM kavel 12 40	9082AE	18	48.94	37.85		50.00	-11.09	-	37.85	-2.65	35.20		
AM kavel 12 41	9082AE	18	49.85	37.75		50.00	-12.10	-	37.75	-2.63	35.12		
AM kavel 12 42	9082AE	18	50.56	37.65		50.56	-12.91	-	37.65	-2.59	35.06		
AM kavel 12 43	9082AE	18	51.03	37.74		51.03	-13.29	-	37.74	-2.55	35.19		
AM kavel 12 44	9082AE	18	51.48	37.73		51.48	-13.75	-	37.73	-2.51	35.22		
AM kavel 12 45	9082AE	18	51.53	37.99		51.53	-13.54	-	37.99	-2.55	35.44		
AM kavel 12 46	9082AE	18	43.33	41.55		50.00	-1.78	-	41.55	-4.42	37.13		
AM kavel 12 47	9082AE	18	43.28	41.55		50.00	-1.73	-	41.55	-4.24	37.31		
AM kavel 12 48	9082AE	18	43.30	41.56		50.00	-1.74	-	41.56	-4.09	37.47		
AM kavel 12 49	9082AE	18	43.59	41.60		50.00	-1.99	-	41.60	-3.90	37.70		
AM kavel 12 50	9082AE	18	44.09	41.73		50.00	-2.36	-	41.73	-3.74	37.99		
AM kavel 12 51	9082AE	18	45.17	41.93		50.00	-3.24	-	41.93	-3.65	38.28		
AM kavel 12 52	9082AE	18	51.06	38.57		51.06	-12.49	-	38.57	-2.69	35.88		
AM kavel 12 53	9082AE	18	51.69	39.63		51.69	-12.06	-	39.63	-2.90	36.73		
AM kavel 12 54	9082AE	18	52.01	41.26		52.01	-10.75	-	41.26	-3.36	37.90		
AM kavel 12 55	9082AE	18	52.43	43.94		52.43	-8.49	-	43.94	-4.09	39.85		
AM kavel 12 56	9082AE	18	53.03	47.06		53.03	-5.97	-	47.06	-7.48	39.58		
AM kavel 12 57	9082AE	18	49.53	51.01		50.00	1.48	0.51	51.01	-5.64	45.37		
AM kavel 12 58	9082AE	18	51.44	51.10		51.44	-0.34	-	51.10	-5.55	45.55		
AM kavel 12 59	9082AE	18	51.99	51.30		51.99	-0.69	-	51.30	-5.45	45.85		
AM kavel 12 60	9082AE	18	52.50	51.75		52.50	-0.75	-	51.75	-5.34	46.41		
AM kavel 12 61	9082AE	18	53.38	52.92		53.38	-0.46	-	52.92	-5.36	47.56		
AM kavel 12 62	9082AE	18	48.35	42.39		50.00	-5.96	-	42.39	-3.43	38.96		
AM kavel 12 63	9082AE	18	49.99	42.83		50.00	-7.16	-	42.83	-3.37	39.46		
AM kavel 12 64	9082AE	18	50.85	44.33		50.85	-6.52	-	44.33	-3.91	40.42		
AM kavel 12 65	9082AE	18	51.34	46.25		51.34	-5.09	-	46.25	-4.13	42.12		
AM kavel 12 66	9082AE	18	51.77	47.26		51.77	-4.51	-	47.26	-4.32	42.94		
AM kavel 12 67	9082AE	18	47.56	51.49		50.00	3.93	0.99	51.49	-7.76	43.73		
AM kavel 12 68	9082AE	18	47.54	51.39		50.00	3.85	0.89	51.39	-7.04	44.35		
AM kavel 12 69	9082AE	18	47.75	51.32		50.00	3.57	0.82	51.32	-6.64	44.68		
AM kavel 12 70	9082AE	18	47.83	51.19		50.00	3.36	0.69	51.19	-6.27	44.92		
AM kavel 12 71	9082AE	18	47.89	51.05		50.00	3.16	0.55	51.05	-5.97	45.08		
AM kavel 12 72	9082AE	18	48.02	50.93		50.00	2.91	0.43	50.93	-5.72	45.21		
AM kavel 12 73	9082AE	18	48.94	37.85		50.00	-11.09	-	37.85	-2.65	35.20		

Gemeente AMSTERDAM

Adres en postcode		Bestemming	Geluidbelasting bij huidig GPP [dB]	Toekomst zonder nieuwe maatregelen [dB]	Sanering	Grenswaarde [dB]	Effect van het project	Benodigde reductie [dB]	Geluidbelasting standaard akoestische situatie [dB]	doelmatige maatregelen [dB]	Geluidreductie door de maatregelen [dB]	Toekomst et geadviseerde maatregelen [dB]	Overschrijding grenswaarde / (X=ja, leeg vak=nee)
AM kavel 12 74	9082AE	18	49.85	37.75		50.00	-12.10	-	37.75	-2.63	35.12		
AM kavel 12 75	9082AE	18	50.56	37.65		50.56	-12.91	-	37.65	-2.59	35.06		
AM kavel 12 76	9082AE	18	51.03	37.74		51.03	-13.29	-	37.74	-2.55	35.19		
AM kavel 12 77	9082AE	18	51.48	37.73		51.48	-13.75	-	37.73	-2.51	35.22		
AM kavel 12 78	9082AE	18	51.53	37.99		51.53	-13.54	-	37.99	-2.55	35.44		
AM kavel 12 79	9082AE	18	43.33	41.55		50.00	-1.78	-	41.55	-4.42	37.13		
AM kavel 12 80	9082AE	18	43.28	41.55		50.00	-1.73	-	41.55	-4.24	37.31		
AM kavel 12 81	9082AE	18	43.30	41.56		50.00	-1.74	-	41.56	-4.09	37.47		
AM kavel 12 82	9082AE	18	43.59	41.60		50.00	-1.99	-	41.60	-3.90	37.70		
AM kavel 12 83	9082AE	18	44.09	41.73		50.00	-2.36	-	41.73	-3.74	37.99		
AM kavel 12 84	9082AE	18	45.17	41.93		50.00	-3.24	-	41.93	-3.65	38.28		
AM kavel 12 85	9082AE	18	51.06	38.57		51.06	-12.49	-	38.57	-2.69	35.88		
AM kavel 12 86	9082AE	18	51.69	39.63		51.69	-12.06	-	39.63	-2.90	36.73		
AM kavel 12 87	9082AE	18	52.01	41.26		52.01	-10.75	-	41.26	-3.36	37.90		
AM kavel 12 88	9082AE	18	52.43	43.94		52.43	-8.49	-	43.94	-4.09	39.85		
AM kavel 12 89	9082AE	18	53.03	47.06		53.03	-5.97	-	47.06	-7.48	39.58		
AM kavel 12 90	9082AE	18	49.53	51.01		50.00	1.48	0.51	51.01	-5.64	45.37		
AM kavel 12 91	9082AE	18	51.44	51.10		51.44	-0.34	-	51.10	-5.55	45.55		
AM kavel 12 92	9082AE	18	51.99	51.30		51.99	-0.69	-	51.30	-5.45	45.85		
AM kavel 12 93	9082AE	18	52.50	51.75		52.50	-0.75	-	51.75	-5.34	46.41		
AM kavel 12 94	9082AE	18	53.38	52.92		53.38	-0.46	-	52.92	-5.36	47.56		
AM kavel 12 95	9082AE	18	48.35	42.39		50.00	-5.96	-	42.39	-3.43	38.96		
AM kavel 12 96	9082AE	18	49.99	42.83		50.00	-7.16	-	42.83	-3.37	39.46		
AM kavel 12 97	9082AE	18	50.85	44.33		50.85	-6.52	-	44.33	-3.91	40.42		
AM kavel 12 98	9082AE	18	51.34	46.25		51.34	-5.09	-	46.25	-4.13	42.12		
AM kavel 12 99	9082AE	18	51.77	47.26		51.77	-4.51	-	47.26	-4.32	42.94		
AM kavel 12 100	9082AE	18	49.99	42.83		50.00	-7.16	-	42.83	-3.37	39.46		
AM kavel 12 101	9082AE	18	50.85	44.33		50.85	-6.52	-	44.33	-3.91	40.42		
AM kavel 12 102	9082AE	18	51.34	46.25		51.34	-5.09	-	46.25	-4.13	42.12		
AM kavel 12 103	9082AE	18	51.77	47.26		51.77	-4.51	-	47.26	-4.32	42.94		
Amazonenstraat 1 I	1076LD	1	43.25	39.36		50.00	-3.89	-	39.36	-2.13	37.23		
Amazonenstraat 1 II	1076LD	1	45.03	43.75		50.00	-1.28	-	43.75	-2.61	41.14		
Amazonenstraat 2 HS	1076LJ	1	38.91	40.30		50.00	1.39	-	40.30	-2.13	38.17		
Amazonenstraat 2 I	1076LJ	1	40.27	41.69		50.00	1.42	-	41.69	-2.17	39.52		
Amazonenstraat 2 II	1076LJ	1	44.85	46.43		50.00	1.58	-	46.43	-2.66	43.77		
Amazonenstraat 3 HS	1076LD	1	38.78	39.93		50.00	1.15	-	39.93	-2.10	37.83		
Amazonenstraat 3 I	1076LD	1	39.61	41.04		50.00	1.43	-	41.04	-2.14	38.90		
Amazonenstraat 3 II	1076LD	1	44.79	46.21		50.00	1.42	-	46.21	-2.41	43.80		
Amazonenstraat 4 HS	1076LJ	1	38.82	40.13		50.00	1.31	-	40.13	-2.07	38.06		
Amazonenstraat 4 I	1076LJ	1	40.12	41.51		50.00	1.39	-	41.51	-2.14	39.37		
Amazonenstraat 4 II	1076LJ	1	44.81	46.36		50.00	1.55	-	46.36	-2.56	43.80		
Amazonenstraat 5 HS	1076LD	1	38.85	40.22		50.00	1.37	-	40.22	-2.11	38.11		
Amazonenstraat 5 I	1076LD	1	45.09	46.64		50.00	1.55	-	46.64	-2.48	44.16		
Amazonenstraat 6 HS	1076LJ	1	38.72	39.99		50.00	1.27	-	39.99	-2.06	37.93		
Amazonenstraat 6 I	1076LJ	1	40.06	41.41		50.00	1.35	-	41.41	-2.12	39.29		
Amazonenstraat 6 II	1076LJ	1	44.90	46.35		50.00	1.45	-	46.35	-2.50	43.85		
Amazonenstraat 7 HS	1076LD	1	38.83	40.14		50.00	1.31	-	40.14	-2.14	38.00		
Amazonenstraat 7 I	1076LD	1	39.82	41.23		50.00	1.41	-	41.23	-2.16	39.07		
Amazonenstraat 7 II	1076LD	1	45.28	46.79		50.00	1.51	-	46.79	-2.59	44.20		
Amazonenstraat 8 HS	1076LJ	1	38.80	40.02		50.00	1.22	-	40.02	-2.04	37.98		
Amazonenstraat 8 I	1076LJ	1	40.17	41.47		50.00	1.30	-	41.47	-2.08	39.39		
Amazonenstraat 8 II	1076LJ	1	45.01	46.41		50.00	1.40	-	46.41	-2.47	43.94		
Amazonenstraat 9 HS	1076LD	1	39.01	40.32		50.00	1.31	-	40.32	-2.11	38.21		

Gemeente AMSTERDAM

Adres en postcode		Bestemming	Geluidbelasting bij huidig GPP [dB]	Toekomst zonder nieuwe maatregelen [dB]	Sanering	Grenswaarde [dB]	Effect van het project	Benodigde reductie [dB]	Geluidbelasting standaard akoestische situatie [dB]	doelmatige maatregelen [dB]	Geluidreductie door de maatregelen [dB]	Toekomst et geadviseerde maatregelen [dB]	Overschrijving grenswaarde / (X=ja, leeg vak=nee)
Amazonenstraat 9 I	1076LD	1	39.98	41.34		50.00	1.36	-	41.34	-2.14	39.20		
Amazonenstraat 9 II	1076LD	1	45.56	47.02		50.00	1.46	-	47.02	-2.56	44.46		
Amazonenstraat 10 HS	1076LJ	1	38.80	39.92		50.00	1.12	-	39.92	-2.00	37.92		
Amazonenstraat 10 I	1076LJ	1	40.14	41.36		50.00	1.22	-	41.36	-2.04	39.32		
Amazonenstraat 10 II	1076LJ	1	44.93	46.30		50.00	1.37	-	46.30	-2.45	43.85		
Amazonenstraat 11 HS	1076LD	1	39.09	40.40		50.00	1.31	-	40.40	-2.10	38.30		
Amazonenstraat 11 I	1076LD	1	40.14	41.50		50.00	1.36	-	41.50	-2.15	39.35		
Amazonenstraat 11 II	1076LD	1	45.65	47.16		50.00	1.51	-	47.16	-2.54	44.62		
Amazonenstraat 12 HS	1076LJ	1	38.87	40.00		50.00	1.13	-	40.00	-1.99	38.01		
Amazonenstraat 12 I	1076LJ	1	40.21	41.43		50.00	1.22	-	41.43	-2.02	39.41		
Amazonenstraat 12 II	1076LJ	1	45.04	46.39		50.00	1.35	-	46.39	-2.42	43.97		
Amazonenstraat 13 HS	1076LD	1	39.40	40.51		50.00	1.11	-	40.51	-2.05	38.46		
Amazonenstraat 13 I	1076LD	1	40.21	41.47		50.00	1.26	-	41.47	-2.10	39.37		
Amazonenstraat 13 II	1076LD	1	45.79	47.19		50.00	1.40	-	47.19	-2.49	44.70		
Amazonenstraat 14 1	1076LJ	1	38.64	39.84		50.00	1.20	-	39.84	-2.00	37.84		
Amazonenstraat 14 2	1076LJ	1	44.90	46.35		50.00	1.45	-	46.35	-2.45	43.90		
Amazonenstraat 14 HS	1076LJ	1	38.64	39.84		50.00	1.20	-	39.84	-2.00	37.84		
Amazonenstraat 15 HS	1076LD	1	39.32	40.46		50.00	1.14	-	40.46	-2.05	38.41		
Amazonenstraat 15 I	1076LD	1	40.18	41.40		50.00	1.22	-	41.40	-2.08	39.32		
Amazonenstraat 15 II	1076LD	1	45.51	46.80		50.00	1.29	-	46.80	-2.44	44.36		
Amazonenstraat 16 1	1076LJ	1	39.88	41.14		50.00	1.26	-	41.14	-2.01	39.13		
Amazonenstraat 16 2	1076LJ	1	41.96	43.33		50.00	1.37	-	43.33	-2.17	41.16		
Amazonenstraat 16 3	1076LJ	1	44.74	46.19		50.00	1.45	-	46.19	-2.43	43.76		
Amazonenstraat 16 HS	1076LJ	1	38.54	39.74		50.00	1.20	-	39.74	-1.98	37.76		
Amazonenstraat 17 HS	1076LE	1	38.97	40.07		50.00	1.10	-	40.07	-2.06	38.01		
Amazonenstraat 17 I	1076LE	1	40.05	41.33		50.00	1.28	-	41.33	-2.13	39.20		
Amazonenstraat 17 II	1076LE	1	45.13	46.53		50.00	1.40	-	46.53	-2.55	43.98		
Amazonenstraat 18 HS	1076LJ	1	38.51	39.66		50.00	1.15	-	39.66	-1.98	37.68		
Amazonenstraat 18 I	1076LJ	1	39.87	41.10		50.00	1.23	-	41.10	-2.01	39.09		
Amazonenstraat 18 II	1076LJ	1	41.87	43.23		50.00	1.36	-	43.23	-2.18	41.05		
Amazonenstraat 18 III	1076LJ	1	44.67	46.16		50.00	1.49	-	46.16	-2.43	43.73		
Amazonenstraat 19 HS	1076LE	1	39.13	40.24		50.00	1.11	-	40.24	-2.05	38.19		
Amazonenstraat 19 I	1076LE	1	40.03	41.23		50.00	1.20	-	41.23	-2.10	39.13		
Amazonenstraat 19 II	1076LE	1	45.21	46.62		50.00	1.41	-	46.62	-2.58	44.04		
Amazonenstraat 20 HS	1076LJ	1	38.45	39.61		50.00	1.16	-	39.61	-1.98	37.63		
Amazonenstraat 20 I	1076LJ	1	39.79	41.05		50.00	1.26	-	41.05	-2.03	39.02		
Amazonenstraat 20 II	1076LJ	1	41.87	43.18		50.00	1.31	-	43.18	-2.17	41.01		
Amazonenstraat 20 III	1076LJ	1	44.68	46.16		50.00	1.48	-	46.16	-2.45	43.71		
Amazonenstraat 21 HS	1076LE	1	38.57	39.71		50.00	1.14	-	39.71	-2.03	37.68		
Amazonenstraat 21 I	1076LE	1	39.63	40.89		50.00	1.26	-	40.89	-2.07	38.82		
Amazonenstraat 21 II	1076LE	1	44.59	46.09		50.00	1.50	-	46.09	-2.57	43.52		
Amazonenstraat 22 HS	1076LK	1	38.62	39.69		50.00	1.07	-	39.69	-1.97	37.72		
Amazonenstraat 22 I	1076LK	1	39.98	41.16		50.00	1.18	-	41.16	-2.03	39.13		
Amazonenstraat 22 II	1076LK	1	41.94	43.22		50.00	1.28	-	43.22	-2.18	41.04		
Amazonenstraat 22 III	1076LK	1	44.75	46.21		50.00	1.46	-	46.21	-2.45	43.76		
Amazonenstraat 23 HS	1076LE	1	38.15	39.29		50.00	1.14	-	39.29	-2.06	37.23		
Amazonenstraat 23 I	1076LE	1	39.06	40.39		50.00	1.33	-	40.39	-2.04	38.35		
Amazonenstraat 23 II	1076LE	1	44.15	45.74		50.00	1.59	-	45.74	-2.55	43.19		
Amazonenstraat 24 HS	1076LK	1	38.50	39.61		50.00	1.11	-	39.61	-1.97	37.64		
Amazonenstraat 24 I	1076LK	1	39.80	40.97		50.00	1.17	-	40.97	-2.02	38.95		
Amazonenstraat 24 II	1076LK	1	44.78	46.22		50.00	1.44	-	46.22	-2.46	43.76		
Amazonenstraat 25 HS	1076LE	1	37.76	38.96		50.00	1.20	-	38.96	-2.04	36.92		
Amazonenstraat 25 I	1076LE	1	38.82	40.18		50.00	1.36	-	40.18	-2.08	38.10		

Gemeente AMSTERDAM

Adres en postcode		Bestemming	Geluidbelasting bij huidig GPP [dB]	Toekomst zonder nieuwe maatregelen [dB]	Sanering	Grenswaarde [dB]	Effect van het project	Benodigde reductie [dB]	Geluidbelasting standaard akoestische situatie [dB]	doelmatige maatregelen [dB]	Geluidreductie door de maatregelen [dB]	Toekomst et geadviseerde maatregelen [dB]	Overschrijding grenswaarde / (X=ja, leeg vak=nee)
Amazonenstraat 25 II	1076LE	1	43.76	45.32		50.00	1.56	-	45.32	-2.59	42.73		
Amazonenstraat 26 HS	1076LK	1	38.44	39.48		50.00	1.04	-	39.48	-2.00	37.48		
Amazonenstraat 26 I	1076LK	1	39.77	40.94		50.00	1.17	-	40.94	-2.06	38.88		
Amazonenstraat 26 II	1076LK	1	44.67	46.08		50.00	1.41	-	46.08	-2.49	43.59		
Amazonenstraat 27 HS	1076LE	1	37.38	38.58		50.00	1.20	-	38.58	-2.09	36.49		
Amazonenstraat 27 I	1076LE	1	38.43	39.83		50.00	1.40	-	39.83	-2.07	37.76		
Amazonenstraat 27 II	1076LE	1	43.46	45.07		50.00	1.61	-	45.07	-2.56	42.51		
Amazonenstraat 28 HS	1076LK	1	38.34	39.36		50.00	1.02	-	39.36	-1.99	37.37		
Amazonenstraat 28 I	1076LK	1	39.75	40.87		50.00	1.12	-	40.87	-2.02	38.85		
Amazonenstraat 28 II	1076LK	1	41.74	42.98		50.00	1.24	-	42.98	-2.18	40.80		
Amazonenstraat 28 III	1076LK	1	44.64	46.01		50.00	1.37	-	46.01	-2.45	43.56		
Amazonenstraat 29 HS	1076LE	1	37.72	38.88		50.00	1.16	-	38.88	-2.06	36.82		
Amazonenstraat 29 I	1076LE	1	38.79	40.10		50.00	1.31	-	40.10	-2.07	38.03		
Amazonenstraat 29 II	1076LE	1	43.80	45.41		50.00	1.61	-	45.41	-2.55	42.86		
Amazonenstraat 30 HS	1076LK	1	38.32	39.29		50.00	0.97	-	39.29	-1.94	37.35		
Amazonenstraat 30 I	1076LK	1	39.63	40.73		50.00	1.10	-	40.73	-2.02	38.71		
Amazonenstraat 30 II	1076LK	1	44.72	46.05		50.00	1.33	-	46.05	-2.40	43.65		
Amazonenstraat 31 HS	1076LE	1	37.43	38.64		50.00	1.21	-	38.64	-2.10	36.54		
Amazonenstraat 31 I	1076LE	1	38.47	39.86		50.00	1.39	-	39.86	-2.06	37.80		
Amazonenstraat 31 II	1076LE	1	43.45	45.10		50.00	1.65	-	45.10	-2.51	42.59		
Amazonenstraat 32 HS	1076LK	1	38.26	39.28		50.00	1.02	-	39.28	-1.95	37.33		
Amazonenstraat 32 I	1076LK	1	39.57	40.67		50.00	1.10	-	40.67	-1.98	38.69		
Amazonenstraat 32 II	1076LK	1	44.63	45.97		50.00	1.34	-	45.97	-2.41	43.56		
Amazonenstraat 33 HS	1076LE	1	37.86	39.04		50.00	1.18	-	39.04	-2.06	36.98		
Amazonenstraat 33 I	1076LE	1	38.75	40.08		50.00	1.33	-	40.08	-2.09	37.99		
Amazonenstraat 33 II	1076LE	1	43.76	45.28		50.00	1.52	-	45.28	-2.57	42.71		
Amazonenstraat 34 HS	1076LK	1	38.27	39.30		50.00	1.03	-	39.30	-1.96	37.34		
Amazonenstraat 34 I	1076LK	1	39.57	40.70		50.00	1.13	-	40.70	-2.01	38.69		
Amazonenstraat 34 II	1076LK	1	44.55	45.90		50.00	1.35	-	45.90	-2.40	43.50		
Amazonenstraat 35 HS	1076LE	1	37.41	38.59		50.00	1.18	-	38.59	-2.04	36.55		
Amazonenstraat 35 I	1076LE	1	38.32	39.62		50.00	1.30	-	39.62	-2.01	37.61		
Amazonenstraat 35 II	1076LE	1	43.13	44.78		50.00	1.65	-	44.78	-2.47	42.31		
Amazonenstraat 36 HS	1076LK	1	38.25	39.31		50.00	1.06	-	39.31	-1.95	37.36		
Amazonenstraat 36 I	1076LK	1	39.59	40.74		50.00	1.15	-	40.74	-2.00	38.74		
Amazonenstraat 36 II	1076LK	1	44.41	45.75		50.00	1.34	-	45.75	-2.36	43.39		
Amazonenstraat 37 HS	1076LG	1	37.81	39.08		50.00	1.27	-	39.08	-2.07	37.01		
Amazonenstraat 37 I	1076LG	1	38.69	40.03		50.00	1.34	-	40.03	-2.10	37.93		
Amazonenstraat 37 II	1076LG	1	43.78	45.37		50.00	1.59	-	45.37	-2.57	42.80		
Amazonenstraat 38 HS	1076LK	1	38.26	39.31		50.00	1.05	-	39.31	-1.94	37.37		
Amazonenstraat 38 I	1076LK	1	39.56	40.73		50.00	1.17	-	40.73	-2.00	38.73		
Amazonenstraat 38 II	1076LK	1	44.48	45.80		50.00	1.32	-	45.80	-2.36	43.44		
Amazonenstraat 39 HS	1076LG	1	37.43	38.66		50.00	1.23	-	38.66	-2.08	36.58		
Amazonenstraat 39 I	1076LG	1	38.20	39.60		50.00	1.40	-	39.60	-2.04	37.56		
Amazonenstraat 39 II	1076LG	1	43.02	44.78		50.00	1.76	-	44.78	-2.50	42.28		
Amazonenstraat 40 HS	1076LK	1	38.26	39.33		50.00	1.07	-	39.33	-1.95	37.38		
Amazonenstraat 40 I	1076LK	1	39.59	40.75		50.00	1.16	-	40.75	-1.99	38.76		
Amazonenstraat 40 II	1076LK	1	44.47	45.77		50.00	1.30	-	45.77	-2.36	43.41		
Amazonenstraat 41 HS	1076LG	1	37.91	39.17		50.00	1.26	-	39.17	-2.04	37.13		
Amazonenstraat 41 I	1076LG	1	38.81	40.12		50.00	1.31	-	40.12	-2.07	38.05		
Amazonenstraat 41 II	1076LG	1	43.79	45.39		50.00	1.60	-	45.39	-2.54	42.85		
Amazonenstraat 42 HS	1076LL	1	38.19	39.27		50.00	1.08	-	39.27	-1.94	37.33		
Amazonenstraat 42 I	1076LL	1	39.54	40.69		50.00	1.15	-	40.69	-1.99	38.70		
Amazonenstraat 42 II	1076LL	1	44.46	45.82		50.00	1.36	-	45.82	-2.36	43.46		

Gemeente AMSTERDAM

Adres en postcode		Bestemming	Geluidbelasting bij huidig GPP [dB]	Toekomst zonder nieuwe maatregelen [dB]	Sanering	Grenswaarde [dB]	Effect van het project	Benodigde reductie [dB]	Geluidbelasting standaard akoestische situatie [dB]	doelmatige maatregelen [dB]	Geluidreductie door de maatregelen [dB]	Toekomst et geadviseerde maatregelen [dB]	Overschrijding grenswaarde / (X=ja, leeg vak=nee)
Amazonenstraat 43 HS	1076LG	1	37.43	38.69		50.00	1.26	-	38.69	-2.10	36.59		
Amazonenstraat 43 I	1076LG	1	38.25	39.58		50.00	1.33	-	39.58	-2.02	37.56		
Amazonenstraat 43 II	1076LG	1	43.15	44.82		50.00	1.67	-	44.82	-2.45	42.37		
Amazonenstraat 44 HS	1076LL	1	38.10	39.24		50.00	1.14	-	39.24	-1.96	37.28		
Amazonenstraat 44 I	1076LL	1	39.41	40.61		50.00	1.20	-	40.61	-1.99	38.62		
Amazonenstraat 44 II	1076LL	1	44.31	45.74		50.00	1.43	-	45.74	-2.34	43.40		
Amazonenstraat 45 HS	1076LG	1	37.88	39.07		50.00	1.19	-	39.07	-2.06	37.01		
Amazonenstraat 45 I	1076LG	1	38.73	39.97		50.00	1.24	-	39.97	-2.09	37.88		
Amazonenstraat 45 II	1076LG	1	43.64	45.17		50.00	1.53	-	45.17	-2.52	42.65		
Amazonenstraat 46 HS	1076LL	1	38.15	39.29		50.00	1.14	-	39.29	-1.96	37.33		
Amazonenstraat 46 I	1076LL	1	39.46	40.67		50.00	1.21	-	40.67	-1.99	38.68		
Amazonenstraat 46 II	1076LL	1	44.30	45.72		50.00	1.42	-	45.72	-2.35	43.37		
Amazonenstraat 47 HS	1076LG	1	37.44	38.66		50.00	1.22	-	38.66	-2.11	36.55		
Amazonenstraat 47 I	1076LG	1	38.16	39.51		50.00	1.35	-	39.51	-2.04	37.47		
Amazonenstraat 47 II	1076LG	1	43.12	44.66		50.00	1.54	-	44.66	-2.47	42.19		
Amazonenstraat 48 HS	1076LL	1	39.47	40.65		50.00	1.18	-	40.65	-1.99	38.66		
Amazonenstraat 48 II	1076LL	1	44.31	45.74		50.00	1.43	-	45.74	-2.36	43.38		
Amazonenstraat 49 HS	1076LG	1	37.88	39.23		50.00	1.35	-	39.23	-2.08	37.15		
Amazonenstraat 49 I	1076LG	1	38.73	40.05		50.00	1.32	-	40.05	-2.07	37.98		
Amazonenstraat 49 II	1076LG	1	43.70	45.23		50.00	1.53	-	45.23	-2.51	42.72		
Amazonenstraat 50 HS	1076LL	1	37.86	39.09		50.00	1.23	-	39.09	-1.94	37.15		
Amazonenstraat 50 I	1076LL	1	39.10	40.40		50.00	1.30	-	40.40	-1.98	38.42		
Amazonenstraat 50 II	1076LL	1	44.14	45.58		50.00	1.44	-	45.58	-2.32	43.26		
Amazonenstraat 51 HS	1076LG	1	37.36	38.70		50.00	1.34	-	38.70	-2.13	36.57		
Amazonenstraat 51 I	1076LG	1	38.04	39.44		50.00	1.40	-	39.44	-2.03	37.41		
Amazonenstraat 51 II	1076LG	1	42.85	44.52		50.00	1.67	-	44.52	-2.49	42.03		
Amazonenstraat 52 HS	1076LL	1	37.54	38.79		50.00	1.25	-	38.79	-1.95	36.84		
Amazonenstraat 52 I	1076LL	1	38.74	40.08		50.00	1.34	-	40.08	-1.97	38.11		
Amazonenstraat 52 II	1076LL	1	43.76	45.35		50.00	1.59	-	45.35	-2.34	43.01		
Amazonenstraat 53 HS	1076LH	1	37.41	38.72		50.00	1.31	-	38.72	-2.09	36.63		
Amazonenstraat 53 I	1076LH	1	38.09	39.53		50.00	1.44	-	39.53	-2.06	37.47		
Amazonenstraat 53 II	1076LH	1	42.90	44.74		50.00	1.84	-	44.74	-2.51	42.23		
Amazonenstraat 54 HS	1076LL	1	37.06	38.37		50.00	1.31	-	38.37	-2.00	36.37		
Amazonenstraat 54 I	1076LL	1	38.30	39.68		50.00	1.38	-	39.68	-2.02	37.66		
Amazonenstraat 54 II	1076LL	1	42.91	44.62		50.00	1.71	-	44.62	-2.43	42.19		
Amazonenstraat 55 HS	1076LH	1	37.67	39.06		50.00	1.39	-	39.06	-2.08	36.98		
Amazonenstraat 55 I	1076LH	1	38.42	39.82		50.00	1.40	-	39.82	-2.07	37.75		
Amazonenstraat 55 II	1076LH	1	43.49	45.08		50.00	1.59	-	45.08	-2.53	42.55		
Amazonenstraat 56 HS	1076LL	1	37.17	38.45		50.00	1.28	-	38.45	-1.99	36.46		
Amazonenstraat 56 I	1076LL	1	38.49	39.93		50.00	1.44	-	39.93	-2.02	37.91		
Amazonenstraat 56 II	1076LL	1	42.89	44.58		50.00	1.69	-	44.58	-2.42	42.16		
Amazonenstraat 57 HS	1076LH	1	37.26	38.63		50.00	1.37	-	38.63	-2.10	36.53		
Amazonenstraat 57 I	1076LH	1	37.98	39.40		50.00	1.42	-	39.40	-2.04	37.36		
Amazonenstraat 57 II	1076LH	1	42.79	44.40		50.00	1.61	-	44.40	-2.43	41.97		
Amazonenstraat 58 2	1076LM	1	42.76	44.44		50.00	1.68	-	44.44	-2.38	42.06		
Amazonenstraat 58 HS	1076LM	1	38.31	39.67		50.00	1.36	-	39.67	-2.00	37.67		
Amazonenstraat 59 HS	1076LH	1	37.57	39.06		50.00	1.49	-	39.06	-2.10	36.96		
Amazonenstraat 59 I	1076LH	1	38.46	39.98		50.00	1.52	-	39.98	-2.09	37.89		
Amazonenstraat 59 II	1076LH	1	43.54	45.21		50.00	1.67	-	45.21	-2.56	42.65		
Amazonenstraat 60 HS	1076LM	1	36.94	38.13		50.00	1.19	-	38.13	-1.98	36.15		
Amazonenstraat 60 I	1076LM	1	38.15	39.49		50.00	1.34	-	39.49	-2.00	37.49		
Amazonenstraat 60 II	1076LM	1	42.73	44.41		50.00	1.68	-	44.41	-2.41	42.00		
Amazonenstraat 61 HS	1076LH	1	37.74	39.27		50.00	1.53	-	39.27	-2.15	37.12		

Gemeente AMSTERDAM

Adres en postcode		Bestemming	Geluidbelasting bij huidig GPP [dB]	Toekomst zonder nieuwe maatregelen [dB]	Sanering	Grenswaarde [dB]	Effect van het project	Benodigde reductie [dB]	Geluidbelasting standaard akoestische situatie [dB]	doelmatige maatregelen [dB]	Geluidreductie door de maatregelen [dB]	Toekomst et geadviseerde maatregelen [dB]	Overschrijving grenswaarde / (X=ja, leeg vak=nee)
Amazonenstraat 61 I	1076LH	1	38.22	39.82		50.00	1.60	-	39.82	-2.10	37.72		
Amazonenstraat 61 II	1076LH	1	42.95	44.76		50.00	1.81	-	44.76	-2.53	42.23		
Amazonenstraat 62 HS	1076LM	1	36.80	38.09		50.00	1.29	-	38.09	-2.01	36.08		
Amazonenstraat 62 I	1076LM	1	38.03	39.36		50.00	1.33	-	39.36	-1.99	37.37		
Amazonenstraat 62 II	1076LM	1	42.64	44.33		50.00	1.69	-	44.33	-2.42	41.91		
Amazonenstraat 63 HS	1076LH	1	37.47	39.00		50.00	1.53	-	39.00	-2.09	36.91		
Amazonenstraat 63 I	1076LH	1	38.17	39.88		50.00	1.71	-	39.88	-2.12	37.76		
Amazonenstraat 63 II	1076LH	1	43.15	44.97		50.00	1.82	-	44.97	-2.59	42.38		
Amazonenstraat 64 HS	1076LM	1	36.71	37.96		50.00	1.25	-	37.96	-2.02	35.94		
Amazonenstraat 64 I	1076LM	1	38.00	39.32		50.00	1.32	-	39.32	-2.01	37.31		
Amazonenstraat 64 II	1076LM	1	42.56	44.15		50.00	1.59	-	44.15	-2.39	41.76		
Amazonenstraat 65 HS	1076LH	1	37.51	38.95		50.00	1.44	-	38.95	-2.15	36.80		
Amazonenstraat 65 I	1076LH	1	38.10	39.77		50.00	1.67	-	39.77	-2.13	37.64		
Amazonenstraat 65 II	1076LH	1	42.71	44.54		50.00	1.83	-	44.54	-2.48	42.06		
Amazonenstraat 66 HS	1076LM	1	36.73	38.06		50.00	1.33	-	38.06	-2.04	36.02		
Amazonenstraat 66 I	1076LM	1	38.03	39.43		50.00	1.40	-	39.43	-2.03	37.40		
Amazonenstraat 66 II	1076LM	1	42.61	44.24		50.00	1.63	-	44.24	-2.44	41.80		
Amazonenstraat 67 HS	1076LH	1	37.49	38.84		50.00	1.35	-	38.84	-2.14	36.70		
Amazonenstraat 67 I	1076LH	1	38.08	39.57		50.00	1.49	-	39.57	-2.14	37.43		
Amazonenstraat 67 II	1076LH	1	42.67	44.38		50.00	1.71	-	44.38	-2.44	41.94		
Amazonenstraat 68 HS	1076LM	1	36.76	38.10		50.00	1.34	-	38.10	-2.06	36.04		
Amazonenstraat 68 I	1076LM	1	38.03	39.49		50.00	1.46	-	39.49	-2.07	37.42		
Amazonenstraat 68 II	1076LM	1	42.61	44.29		50.00	1.68	-	44.29	-2.43	41.86		
Amazonenstraat 69 HS	1076LH	1	37.26	38.58		50.00	1.32	-	38.58	-2.24	36.34		
Amazonenstraat 69 I	1076LH	1	37.64	38.90		50.00	1.26	-	38.90	-2.15	36.75		
Amazonenstraat 69 II	1076LH	1	42.07	43.59		50.00	1.52	-	43.59	-2.45	41.14		
Amazonenstraat 70 HS	1076LM	1	36.76	38.20		50.00	1.44	-	38.20	-2.08	36.12		
Amazonenstraat 70 I	1076LM	1	37.89	39.46		50.00	1.57	-	39.46	-2.11	37.35		
Amazonenstraat 70 II	1076LM	1	42.36	44.14		50.00	1.78	-	44.14	-2.45	41.69		
Amazonenstraat 71 I	1076LH	1	37.35	38.58		50.00	1.23	-	38.58	-2.21	36.37		
Amazonenstraat 71 II	1076LH	1	41.12	42.26		50.00	1.14	-	42.26	-2.46	39.80		
Amazonenstraat 72 HS	1076LM	1	37.02	38.60		50.00	1.58	-	38.60	-2.19	36.41		
Amazonenstraat 72 I	1076LM	1	38.43	40.16		50.00	1.73	-	40.16	-2.22	37.94		
Amazonenstraat 72 II	1076LM	1	42.49	44.31		50.00	1.82	-	44.31	-2.54	41.77		
Amazonenstraat 74 HS	1076LM	1	37.88	39.55		50.00	1.67	-	39.55	-2.22	37.33		
Amazonenstraat 74 I	1076LM	1	39.01	40.74		50.00	1.73	-	40.74	-2.27	38.47		
Amazonenstraat 74 II	1076LM	1	40.57	42.41		50.00	1.84	-	42.41	-2.42	39.99		
Amstelboulevard 2	1096HH	1	47.79	49.74		50.00	1.95	-	49.74	-4.09	45.65		
Amstelboulevard 4	1096HH	1	47.79	49.74		50.00	1.95	-	49.74	-4.09	45.65		
Amstelboulevard 6	1096HH	1	47.79	49.74		50.00	1.95	-	49.74	-4.09	45.65		
Amstelboulevard 8	1096HH	1	48.07	50.48		50.00	2.41	-	50.48	-4.57	45.91		
Amstelboulevard 10	1096HH	1	48.07	50.48		50.00	2.41	-	50.48	-4.57	45.91		
Amstelboulevard 12	1096HH	1	48.07	50.48		50.00	2.41	-	50.48	-4.57	45.91		
Amstelboulevard 14	1096HH	1	48.90	51.18		50.00	2.28	0.68	51.18	-4.49	46.69		
Amstelboulevard 16	1096HH	1	48.90	51.18		50.00	2.28	0.68	51.18	-4.49	46.69		
Amstelboulevard 18	1096HH	1	48.90	51.18		50.00	2.28	0.68	51.18	-4.49	46.69		
Amstelboulevard 20	1096HH	1	49.04	51.32		50.00	2.28	0.82	51.32	-4.39	46.93		
Amstelboulevard 22	1096HH	1	49.04	51.32		50.00	2.28	0.82	51.32	-4.39	46.93		
Amstelboulevard 24	1096HH	1	49.04	51.32		50.00	2.28	0.82	51.32	-4.39	46.93		
Amstelboulevard 26	1096HH	1	49.31	51.56		50.00	2.25	1.06	51.56	-4.48	47.08		
Amstelboulevard 28	1096HH	1	49.31	51.56		50.00	2.25	1.06	51.56	-4.48	47.08		
Amstelboulevard 30	1096HH	1	49.31	51.56		50.00	2.25	1.06	51.56	-4.48	47.08		
Amstelboulevard 32	1096HH	1	49.06	51.41		50.00	2.35	0.91	51.41	-4.43	46.98		

Gemeente AMSTERDAM

Adres en postcode		Bestemming	Geluidbelasting bij huidig GPP [dB]	Toekomst zonder nieuwe maatregelen [dB]	Sanering	Grenswaarde [dB]	Effect van het project	Benodigde reductie [dB]	Geluidbelasting standaard akoestische situatie [dB]	doelmatige maatregelen [dB]	Geluidreductie door de maatregelen [dB]	Toekomst et geodivideermaatregelen [dB]	Overschrijving grenswaarde / (X=ja, leeg vak=nee)
Amstelboulevard 34	1096HH	1	49.06	51.41		50.00	2.35	0.91	51.41	-4.43	46.98		
Amstelboulevard 36	1096HH	1	49.06	51.41		50.00	2.35	0.91	51.41	-4.43	46.98		
Amstelboulevard 38	1096HH	1	49.11	51.48		50.00	2.37	0.98	51.48	-4.45	47.03		
Amstelboulevard 40	1096HH	1	49.11	51.48		50.00	2.37	0.98	51.48	-4.45	47.03		
Amstelboulevard 42	1096HH	1	49.11	51.48		50.00	2.37	0.98	51.48	-4.45	47.03		
Amstelboulevard 44	1096HH	1	49.13	51.57		50.00	2.44	1.07	51.57	-4.43	47.14		
Amstelboulevard 46	1096HH	1	49.01	51.03		50.00	2.02	0.53	51.03	-4.27	46.76		
Amstelboulevard 48	1096HH	1	49.13	51.57		50.00	2.44	1.07	51.57	-4.43	47.14		
Amstelboulevard 50	1096HH	1	49.13	51.57		50.00	2.44	1.07	51.57	-4.43	47.14		
Amstelboulevard 60	1096HJ	1	41.48	42.73		50.00	1.25	-	42.73	-3.32	39.41		
Amstelboulevard 62	1096HJ	1	45.19	45.83		50.00	0.64	-	45.83	-2.94	42.89		
Amstelboulevard 64	1096HJ	1	46.80	47.28		50.00	0.48	-	47.28	-2.84	44.44		
Amstelboulevard 66	1096HJ	1	47.21	47.68		50.00	0.47	-	47.68	-2.92	44.76		
Amstelboulevard 68	1096HJ	1	47.26	47.75		50.00	0.49	-	47.75	-2.89	44.86		
Amstelboulevard 70	1096HJ	1	47.32	47.88		50.00	0.56	-	47.88	-2.88	45.00		
Amstelboulevard 72	1096HJ	1	47.57	48.37		50.00	0.80	-	48.37	-3.01	45.36		
Amstelboulevard 74	1096HJ	1	41.48	42.73		50.00	1.25	-	42.73	-3.32	39.41		
Amstelboulevard 76	1096HJ	1	45.19	45.83		50.00	0.64	-	45.83	-2.94	42.89		
Amstelboulevard 78	1096HJ	1	46.80	47.28		50.00	0.48	-	47.28	-2.84	44.44		
Amstelboulevard 80	1096HJ	1	47.21	47.68		50.00	0.47	-	47.68	-2.92	44.76		
Amstelboulevard 82	1096HJ	1	47.26	47.75		50.00	0.49	-	47.75	-2.89	44.86		
Amstelboulevard 84	1096HJ	1	47.32	47.88		50.00	0.56	-	47.88	-2.88	45.00		
Amstelboulevard 86	1096HJ	1	47.57	48.37		50.00	0.80	-	48.37	-3.01	45.36		
Amstelboulevard 98	1096HK	1	46.77	47.49		50.00	0.72	-	47.49	-3.28	44.21		
Amstelboulevard 140	1096HL	1	41.69	41.78		50.00	0.09	-	41.78	-2.72	39.06		
Amstelboulevard 142	1096HL	1	45.48	45.61		50.00	0.13	-	45.61	-2.94	42.67		
Amstelboulevard 144	1096HL	1	46.36	46.39		50.00	0.03	-	46.39	-2.97	43.42		
Amstelboulevard 146	1096HL	1	47.96	47.98		50.00	0.02	-	47.98	-3.08	44.90		
Amstelboulevard 148	1096HL	1	48.49	48.50		50.00	0.01	-	48.50	-2.98	45.52		
Amstelboulevard 150	1096HL	1	48.76	48.81		50.00	0.05	-	48.81	-3.00	45.81		
Amstelboulevard 152	1096HL	1	41.69	41.78		50.00	0.09	-	41.78	-2.72	39.06		
Amstelboulevard 154	1096HL	1	45.48	45.61		50.00	0.13	-	45.61	-2.94	42.67		
Amstelboulevard 156	1096HL	1	46.36	46.39		50.00	0.03	-	46.39	-2.97	43.42		
Amstelboulevard 158	1096HL	1	47.96	47.98		50.00	0.02	-	47.98	-3.08	44.90		
Amstelboulevard 160	1096HL	1	48.49	48.50		50.00	0.01	-	48.50	-2.98	45.52		
Amstelboulevard 162	1096HL	1	48.76	48.81		50.00	0.05	-	48.81	-3.00	45.81		
Amstelboulevard 164	1096HL	1	48.95	49.17		50.00	0.22	-	49.17	-3.10	46.07		
Amstelboulevard 166	1096HL	1	48.95	49.17		50.00	0.22	-	49.17	-3.10	46.07		
Amstelboulevard 168	1096HL	1	48.95	49.17		50.00	0.22	-	49.17	-3.10	46.07		
Amstelboulevard 170	1096HL	1	48.95	49.17		50.00	0.22	-	49.17	-3.10	46.07		
Amstelboulevard 172	1096HL	1	48.95	49.17		50.00	0.22	-	49.17	-3.10	46.07		
Amstelboulevard 174	1096HL	1	48.95	49.17		50.00	0.22	-	49.17	-3.10	46.07		
Amstelboulevard 176	1096HL	1	48.95	49.17		50.00	0.22	-	49.17	-3.10	46.07		
Amstelboulevard 178	1096HL	1	48.95	49.17		50.00	0.22	-	49.17	-3.10	46.07		
Amstelboulevard 180	1096HL	1	48.95	49.17		50.00	0.22	-	49.17	-3.10	46.07		
Amstelboulevard 182	1096HL	1	48.95	49.17		50.00	0.22	-	49.17	-3.10	46.07		
Amstelboulevard 190	1096HM	1	39.12	39.44		50.00	0.32	-	39.44	-2.74	36.70		
Amstelboulevard 192	1096HM	1	44.03	44.35		50.00	0.32	-	44.35	-3.45	40.90		
Amstelboulevard 194	1096HM	1	45.01	45.26		50.00	0.25	-	45.26	-3.40	41.86		
Amstelboulevard 196	1096HM	1	47.19	47.22		50.00	0.03	-	47.22	-3.25	43.97		
Amstelboulevard 198	1096HM	1	47.96	47.96		50.00	0.00	-	47.96	-3.11	44.85		
Amstelboulevard 200	1096HM	1	48.27	48.33		50.00	0.06	-	48.33	-3.13	45.20		
Amstelboulevard 202	1096HM	1	39.12	39.44		50.00	0.32	-	39.44	-2.74	36.70		

Gemeente AMSTERDAM

Adres en postcode		Bestemming	Geluidbelasting bij huidig GPP [dB]	Toekomst zonder nieuwe maatregelen [dB]	Sanering	Grenswaarde [dB]	Effect van het project	Benodigde reductie [dB]	Geluidbelasting standaard akoestische situatie [dB]	doelmatige maatregelen [dB]	Geluidreductie door de maatregelen [dB]	Toekomst met geadviseerde maatregelen [dB]	Overschrijving grenswaarde / (X=ja, leeg vak=nee)
Amstelboulevard 204	1096HM	1	44.03	44.35		50.00	0.32	-	44.35	-3.45	40.90		
Amstelboulevard 206	1096HM	1	45.01	45.26		50.00	0.25	-	45.26	-3.40	41.86		
Amstelboulevard 208	1096HM	1	47.19	47.22		50.00	0.03	-	47.22	-3.25	43.97		
Amstelboulevard 210	1096HM	1	47.96	47.96		50.00	0.00	-	47.96	-3.11	44.85		
Amstelboulevard 212	1096HM	1	48.27	48.33		50.00	0.06	-	48.33	-3.13	45.20		
Amstelboulevard 214	1096HM	1	48.50	48.84		50.00	0.34	-	48.84	-3.34	45.50		
Amstelboulevard 216	1096HM	1	48.50	48.84		50.00	0.34	-	48.84	-3.34	45.50		
Amstelboulevard 218	1096HM	1	48.50	48.84		50.00	0.34	-	48.84	-3.34	45.50		
Amstelboulevard 220	1096HM	1	48.50	48.84		50.00	0.34	-	48.84	-3.34	45.50		
Amstelboulevard 222	1096HM	1	48.50	48.84		50.00	0.34	-	48.84	-3.34	45.50		
Amstelboulevard 224	1096HM	1	48.50	48.84		50.00	0.34	-	48.84	-3.34	45.50		
Amstelboulevard 226	1096HM	1	48.50	48.84		50.00	0.34	-	48.84	-3.34	45.50		
Amstelboulevard 228	1096HM	1	48.50	48.84		50.00	0.34	-	48.84	-3.34	45.50		
Amstelboulevard 230	1096HM	1	48.50	48.84		50.00	0.34	-	48.84	-3.34	45.50		
Amstelboulevard 232	1096HM	1	48.50	48.84		50.00	0.34	-	48.84	-3.34	45.50		
Amsteldijk 1	9079LG	18	38.01	40.07		50.00	2.06	-	40.07	-3.09	36.98		
Amsteldijk 11	9079MB	18	45.96	50.64		50.00	4.68	0.14	50.64	-6.06	44.58		
Amsteldijk 13	9079MB	18	47.67	51.88		50.00	4.21	1.38	51.88	-5.60	46.28		
Amsteldijk 108 HS	1078RP	1	34.47	36.76		50.00	2.29	-	36.76	-2.22	34.54		
Amsteldijk 108 I	1078RP	1	34.18	36.91		50.00	2.73	-	36.91	-3.22	33.69		
Amsteldijk 108 II	1078RP	1	37.06	39.76		50.00	2.70	-	39.76	-2.37	37.39		
Amsteldijk 108 III	1078RP	1	43.45	46.17		50.00	2.72	-	46.17	-4.40	41.77		
Amsteldijk 109 HS	1078RP	1	34.64	36.17		50.00	1.53	-	36.17	-1.94	34.23		
Amsteldijk 109 I	1078RP	1	35.39	37.38		50.00	1.99	-	37.38	-2.02	35.36		
Amsteldijk 109 II	1078RP	1	38.75	40.82		50.00	2.07	-	40.82	-2.37	38.45		
Amsteldijk 110 HS	1078RP	1	34.97	36.43		50.00	1.46	-	36.43	-1.90	34.53		
Amsteldijk 110 I	1078RP	1	37.06	38.71		50.00	1.65	-	38.71	-2.11	36.60		
Amsteldijk 110 II	1078RP	1	40.03	41.86		50.00	1.83	-	41.86	-2.42	39.44		
Amsteldijk 111 HS	1078RP	1	34.05	35.59		50.00	1.54	-	35.59	-1.85	33.74		
Amsteldijk 111 I	1078RP	1	36.14	37.88		50.00	1.74	-	37.88	-2.06	35.82		
Amsteldijk 111 II	1078RP	1	39.97	41.67		50.00	1.70	-	41.67	-2.44	39.23		
Amsteldijk 112 HS	1078RP	1	34.48	35.89		50.00	1.41	-	35.89	-1.83	34.06		
Amsteldijk 112 I	1078RP	1	36.56	38.05		50.00	1.49	-	38.05	-2.02	36.03		
Amsteldijk 112 II	1078RP	1	39.57	41.24		50.00	1.67	-	41.24	-2.30	38.94		
Amsteldijk 113 HS	1078RP	1	33.95	35.43		50.00	1.48	-	35.43	-1.79	33.64		
Amsteldijk 113 I	1078RP	1	36.07	37.66		50.00	1.59	-	37.66	-1.98	35.68		
Amsteldijk 113 II	1078RP	1	40.24	41.61		50.00	1.37	-	41.61	-2.33	39.28		
Amsteldijk 114 HS	1078RR	1	34.29	35.86		50.00	1.57	-	35.86	-1.87	33.99		
Amsteldijk 114 I	1078RR	1	36.19	37.74		50.00	1.55	-	37.74	-2.01	35.73		
Amsteldijk 114 II	1078RR	1	39.08	40.75		50.00	1.67	-	40.75	-2.27	38.48		
Amsteldijk 115 HS	1078RR	1	33.85	35.51		50.00	1.66	-	35.51	-1.88	33.63		
Amsteldijk 115 I	1078RR	1	35.73	37.36		50.00	1.63	-	37.36	-2.02	35.34		
Amsteldijk 115 II	1078RR	1	39.92	41.36		50.00	1.44	-	41.36	-2.40	38.96		
Amsteldijk 116 HS	1078RR	1	33.83	35.53		50.00	1.70	-	35.53	-1.89	33.64		
Amsteldijk 116 I	1078RR	1	35.71	37.48		50.00	1.77	-	37.48	-2.04	35.44		
Amsteldijk 116 II	1078RR	1	38.42	40.45		50.00	2.03	-	40.45	-2.36	38.09		
Amsteldijk 117 HS	1078RR	1	33.57	35.35		50.00	1.78	-	35.35	-1.93	33.42		
Amsteldijk 117 I	1078RR	1	35.61	37.33		50.00	1.72	-	37.33	-2.05	35.28		
Amsteldijk 117 II	1078RR	1	39.53	41.13		50.00	1.60	-	41.13	-2.41	38.72		
Amsteldijk 118 HS	1078RR	1	33.56	35.39		50.00	1.83	-	35.39	-1.86	33.53		
Amsteldijk 118 I	1078RR	1	35.30	37.18		50.00	1.88	-	37.18	-2.00	35.18		
Amsteldijk 118 II	1078RR	1	37.97	40.10		50.00	2.13	-	40.10	-2.31	37.79		
Amsteldijk 119 HS	1078RR	1	34.16	35.89		50.00	1.73	-	35.89	-1.97	33.92		

Gemeente AMSTERDAM

Adres en postcode		Bestemming	Geluidbelasting bij huidig GPP [dB]	Toekomst zonder nieuwe maatregelen [dB]	Sanering	Grenswaarde [dB]	Effect van het project	Benodigde reductie [dB]	Geluidbelasting standaard akoestische situatie [dB]	doelmatige maatregelen [dB]	Geluidreductie door de maatregelen [dB]	Toekomst et geadviseerde maatregelen [dB]	Overschrijving grenswaarde / (X=ja, leeg vak=nee)
Amstedijk 119 I	1078RR	1	36.99	38.54		50.00	1.55	-	38.54	-2.15	36.39		
Amstedijk 119 II	1078RR	1	40.31	41.80		50.00	1.49	-	41.80	-2.39	39.41		
Amstedijk 120 HS	1078RS	1	33.00	35.04		50.00	2.04	-	35.04	-1.86	33.18		
Amstedijk 120 I	1078RS	1	35.14	37.23		50.00	2.09	-	37.23	-2.00	35.23		
Amstedijk 120 II	1078RS	1	37.84	40.19		50.00	2.35	-	40.19	-2.33	37.86		
Amstedijk 121 HS	1078RS	1	33.11	34.98		50.00	1.87	-	34.98	-1.93	33.05		
Amstedijk 121 I	1078RS	1	35.81	37.53		50.00	1.72	-	37.53	-2.05	35.48		
Amstedijk 121 II	1078RS	1	38.93	40.77		50.00	1.84	-	40.77	-2.39	38.38		
Amstedijk 122 HS	1078RS	1	31.82	33.86		50.00	2.04	-	33.86	-1.96	31.90		
Amstedijk 122 I	1078RS	1	33.56	35.52		50.00	1.96	-	35.52	-1.96	33.56		
Amstedijk 122 II	1078RS	1	36.89	38.93		50.00	2.04	-	38.93	-2.20	36.73		
Amstedijk 123 I	1078RS	1	34.33	36.47		50.00	2.14	-	36.47	-2.36	34.11		
Amstedijk 123 II	1078RS	1	36.21	38.54		50.00	2.33	-	38.54	-2.56	35.98		
Amstedijk 123 III	1078RS	1	39.99	41.90		50.00	1.91	-	41.90	-2.65	39.25		
Amstedijk 124 I	1078RS	1	38.84	40.87		50.00	2.03	-	40.87	-2.55	38.32		
Amstedijk 125 A	1078RS	1	32.23	34.02		50.00	1.79	-	34.02	-1.89	32.13		
Amstedijk 125 B	1078RS	1	33.46	35.36		50.00	1.90	-	35.36	-1.96	33.40		
Amstedijk 125 C	1078RS	1	35.67	37.54		50.00	1.87	-	37.54	-2.07	35.47		
Amstedijk 125 D	1078RS	1	38.79	40.70		50.00	1.91	-	40.70	-2.51	38.19		
Amstedijk 126 I	1078RS	1	39.00	40.78		50.00	1.78	-	40.78	-2.48	38.30		
Amstedijk 127 I	1078RT	1	34.76	35.42		50.00	0.66	-	35.42	-1.79	33.63		
Amstedijk 127 II	1078RT	1	35.93	36.70		50.00	0.77	-	36.70	-2.08	34.62		
Amstedijk 127 III	1078RT	1	36.42	37.24		50.00	0.82	-	37.24	-2.14	35.10		
Amstedijk 128 A	1078RT	1	34.18	35.22		50.00	1.04	-	35.22	-1.70	33.52		
Amstedijk 128 B	1078RT	1	34.18	35.22		50.00	1.04	-	35.22	-1.70	33.52		
Amstedijk 129 I	1078RT	1	34.76	35.42		50.00	0.66	-	35.42	-1.79	33.63		
Amstedijk 129 II	1078RT	1	35.93	36.70		50.00	0.77	-	36.70	-2.08	34.62		
Amstedijk 129 III	1078RT	1	36.42	37.24		50.00	0.82	-	37.24	-2.14	35.10		
Amstedijk 130 A	1078RT	1	40.08	41.80		50.00	1.72	-	41.80	-3.18	38.62		
Amstedijk 130 HS	1078RT	1	40.31	41.61		50.00	1.30	-	41.61	-2.82	38.79		
Amstedijk 130 I	1078RT	1	33.72	35.76		50.00	2.04	-	35.76	-1.94	33.82		
Amstedijk 130 II	1078RT	1	39.57	41.95		50.00	2.38	-	41.95	-2.57	39.38		
Amstedijk 131 I	1078RT	1	34.06	36.21		50.00	2.15	-	36.21	-1.97	34.24		
Amstedijk 131 II	1078RT	1	36.20	38.45		50.00	2.25	-	38.45	-2.10	36.35		
Amstedijk 131 III	1078RT	1	39.66	42.17		50.00	2.51	-	42.17	-2.57	39.60		
Amstedijk 132 I	1078RT	1	33.53	35.83		50.00	2.30	-	35.83	-2.02	33.81		
Amstedijk 132 II	1078RT	1	39.02	41.53		50.00	2.51	-	41.53	-2.56	38.97		
Amstedijk 138 I	1079LE	1	34.42	36.51		50.00	2.09	-	36.51	-2.07	34.44		
Amstedijk 138 II	1079LE	1	36.05	38.20		50.00	2.15	-	38.20	-2.14	36.06		
Amstedijk 138 III	1079LE	1	42.04	45.01		50.00	2.97	-	45.01	-3.76	41.25		
Amstedijk 139 I	1079LE	1	34.75	36.92		50.00	2.17	-	36.92	-2.05	34.87		
Amstedijk 139 II	1079LE	1	36.45	38.77		50.00	2.32	-	38.77	-2.19	36.58		
Amstedijk 139 III	1079LE	1	42.61	46.31		50.00	3.70	-	46.31	-4.36	41.95		
Amstedijk 140 I	1079LE	1	34.57	36.84		50.00	2.27	-	36.84	-2.13	34.71		
Amstedijk 140 II	1079LE	1	36.35	38.82		50.00	2.47	-	38.82	-2.28	36.54		
Amstedijk 140 III	1079LE	1	42.92	46.68		50.00	3.76	-	46.68	-4.60	42.08		
Amstedijk 142	1079LE	1	42.52	46.22		50.00	3.70	-	46.22	-5.65	40.57		
Amstedijk 143 I	1079LE	1	37.57	39.96		50.00	2.39	-	39.96	-2.33	37.63		
Amstedijk 143 II	1079LE	1	42.27	46.42		50.00	4.15	-	46.42	-5.66	40.76		
Amstedijk 144 I	1079LE	1	37.59	39.85		50.00	2.26	-	39.85	-2.30	37.55		
Amstedijk 144 II	1079LE	1	42.45	46.18		50.00	3.73	-	46.18	-5.42	40.76		
Amstedijk 145 I	1079LE	1	37.95	40.14		50.00	2.19	-	40.14	-2.25	37.89		
Amstedijk 145 II	1079LE	1	42.59	46.38		50.00	3.79	-	46.38	-5.31	41.07		

Gemeente AMSTERDAM

Adres en postcode		Bestemming	Geluidbelasting bij huidig GPP [dB]	Toekomst zonder nieuwe maatregelen [dB]	Sanering	Grenswaarde [dB]	Effect van het project	Benodigde reductie [dB]	Geluidbelasting standaard akoestische situatie [dB]	doelmatige maatregelen [dB]	Geluidreductie door de maatregelen [dB]	Toekomstige geluidbelasting (X=ja, leeg vak=nee)
Amstedijk 146 I	1079LE	1	35.94	38.38		50.00	2.44	-	38.38	-2.11	36.27	
Amstedijk 146 II	1079LE	1	37.67	40.11		50.00	2.44	-	40.11	-2.30	37.81	
Amstedijk 146 III	1079LE	1	42.36	46.79		50.00	4.43	-	46.79	-6.22	40.57	
Amstedijk 148 HS	1079LG	1	43.65	47.84		50.00	4.19	-	47.84	-5.64	42.20	
Amstedijk 148 I	1079LG	1	36.27	38.83		50.00	2.56	-	38.83	-2.17	36.66	
Amstedijk 148 II	1079LG	1	38.49	40.96		50.00	2.47	-	40.96	-2.33	38.63	
Amstedijk 148 III	1079LG	1	40.44	43.15		50.00	2.71	-	43.15	-2.90	40.25	
Amstedijk 149 HS	1079LG	1	37.34	39.88		50.00	2.54	-	39.88	-2.31	37.57	
Amstedijk 149 I	1079LG	1	43.17	47.01		50.00	3.84	-	47.01	-4.82	42.19	
Amstedijk 150 HS	1079LG	1	38.45	41.04		50.00	2.59	-	41.04	-2.34	38.70	
Amstedijk 150 I	1079LG	1	43.00	47.19		50.00	4.19	-	47.19	-4.94	42.25	
Amstedijk 151 HS	1079LG	1	38.62	41.32		50.00	2.70	-	41.32	-2.42	38.90	
Amstedijk 151 I	1079LG	1	43.13	47.43		50.00	4.30	-	47.43	-5.29	42.14	
Amstedijk 152 AHS	1079LG	1	38.75	41.48		50.00	2.73	-	41.48	-2.48	39.00	
Amstedijk 152 AI	1079LG	1	40.79	44.40		50.00	3.61	-	44.40	-3.76	40.64	
Amstedijk 152 AII	1079LG	1	43.32	47.85		50.00	4.53	-	47.85	-5.79	42.06	
Amstedijk 152 AIII	1079LG	1	43.88	47.37		50.00	3.49	-	47.37	-5.40	41.97	
Amstedijk 152 I	1079LG	1	38.75	41.48		50.00	2.73	-	41.48	-2.48	39.00	
Amstedijk 152 II	1079LG	1	40.79	44.40		50.00	3.61	-	44.40	-3.76	40.64	
Amstedijk 152 III	1079LG	1	43.32	47.85		50.00	4.53	-	47.85	-5.79	42.06	
Amstedijk 153	1079LG	1	40.19	42.10		50.00	1.91	-	42.10	-2.57	39.53	
Amstedijk 154 I	1079LG	1	33.31	35.01		50.00	1.70	-	35.01	-1.81	33.20	
Amstedijk 154 II	1079LG	1	34.54	36.38		50.00	1.84	-	36.38	-1.94	34.44	
Amstedijk 154 III	1079LG	1	39.14	41.16		50.00	2.02	-	41.16	-2.57	38.59	
Amstedijk 155 AI	1079LH	1	35.49	38.00		50.00	2.51	-	38.00	-2.36	35.64	
Amstedijk 155 AII	1079LH	1	37.77	41.67		50.00	3.90	-	41.67	-5.02	36.65	
Amstedijk 155 AIII	1079LH	1	38.90	41.96		50.00	3.06	-	41.96	-4.29	37.67	
Amstedijk 155 I	1079LH	1	35.49	38.00		50.00	2.51	-	38.00	-2.36	35.64	
Amstedijk 155 II	1079LH	1	37.77	41.67		50.00	3.90	-	41.67	-5.02	36.65	
Amstedijk 155 III	1079LH	1	38.90	41.96		50.00	3.06	-	41.96	-4.29	37.67	
Amstedijk 156 I	1079LH	1	36.98	39.20		50.00	2.22	-	39.20	-2.60	36.60	
Amstedijk 156 II	1079LH	1	42.19	44.62		50.00	2.43	-	44.62	-4.20	40.42	
Amstedijk 157 HS	1079LH	1	41.96	44.05		50.00	2.09	-	44.05	-3.99	40.06	
Amstedijk 157 I	1079LH	1	37.00	39.01		50.00	2.01	-	39.01	-2.68	36.33	
Amstedijk 158 HS	1079LH	1	36.97	39.00		50.00	2.03	-	39.00	-2.81	36.19	
Amstedijk 158 I	1079LH	1	33.03	35.44		50.00	2.41	-	35.44	-2.73	32.71	
Amstedijk 159 HS	1079LH	1	38.89	39.89		50.00	1.00	-	39.89	-2.04	37.85	
Amstedijk 159 I	1079LH	1	40.68	42.06		50.00	1.38	-	42.06	-2.80	39.26	
Amstedijk 159 II	1079LH	1	37.46	38.32		50.00	0.86	-	38.32	-2.04	36.28	
Amstedijk 159 III	1079LH	1	38.19	39.13		50.00	0.94	-	39.13	-2.06	37.07	
Amstedijk 161	1079LH	1	31.18	32.84		50.00	1.66	-	32.84	-2.06	30.78	
Amstedijk 162 I	1079LH	1	30.88	32.51		50.00	1.63	-	32.51	-1.97	30.54	
Amstedijk 162 II	1079LH	1	31.74	33.26		50.00	1.52	-	33.26	-1.92	31.34	
Amstedijk 162 III	1079LH	1	32.20	33.76		50.00	1.56	-	33.76	-1.89	31.87	
Amstedijk 162 IV	1079LH	1	32.19	33.94		50.00	1.75	-	33.94	-1.85	32.09	
Amstedijk 166	1079LH	1	50.06	52.30		50.06	2.24	1.80	52.30	-4.48	47.82	
Amstedijk 194	9079LK	18	49.97	51.82		50.00	1.85	1.32	51.82	-4.08	47.74	
Amstedijk 196	9079LK	18	48.09	50.08		50.00	1.99	-	50.08	-3.76	46.32	
Amstedijk 198	9079LK	18	47.90	49.25		50.00	1.35	-	49.25	-3.30	45.95	
Amstedijk 216	1079LK	1	50.75	54.28		50.75	3.53	2.79	54.28	-5.90	48.38	
Amstedijk 217	1079LK	1	49.89	54.21		50.00	4.32	3.71	54.21	-6.61	47.60	
Amstedijk 218	1079LK	1	52.73	55.30		52.73	2.57	1.81	55.30	-4.82	50.48	
Amstedijk 223	1079LK	1	52.36	56.00		52.36	3.64	3.50	56.00	-5.92	50.08	

Gemeente AMSTERDAM

Adres en postcode		Bestemming	Geluidbelasting bij huidig GPP [dB]	Toekomst zonder nieuwe maatregelen [dB]	Sanering	Grenswaarde [dB]	Effect van het project	Benodigde reductie [dB]	Geluidbelasting standaard akoestische situatie [dB]	doelmatige maatregelen [dB]	Geluidreductie door de maatregelen [dB]	Toekomst et geadviseerde maatregelen [dB]	Overschrijding grenswaarde / (X=ja, leeg vak=nee)
Amstedijk 271	1079LK	1	55.69	59.00		55.69	3.31	2.50	59.00	-5.50	53.50		
Amstedijk 273	1079LL	1	57.02	62.90		57.02	5.88	5.41	62.90	-8.13	54.77		
Amstedijk 275	1079LL	1	57.77	62.05		57.77	4.28	3.55	62.05	-6.71	55.34		
Amstedijk 276	1079LL	1	59.27	63.13		59.27	3.86	3.64	63.13	-7.10	56.03		
Amstedijk 277	1079LL	1	59.78	63.84		59.78	4.06	3.34	63.84	-7.36	56.48		
Amstedijk 278	1079LL	1	60.19	65.69		60.19	5.50	5.19	65.69	-8.94	56.75		
Amstedijk 279	1079LL	1	59.03	65.32		59.03	6.29	5.83	65.32	-10.05	55.27		
Amstedijk 280	1079LL	1	57.98	65.39		57.98	7.41	6.89	65.39	-10.13	55.26		
Amstedijk 282	1079LL	1	59.50	66.14		59.50	6.64	5.64	66.14	-10.02	56.12		
Amstedijk 283	1079LL	1	53.90	66.94		53.90	13.04	12.44	66.94	-13.47	53.47		
Amstedijk 285	1079LL	1	56.78	68.00		56.78	11.22	10.51	68.00	-12.35	55.65		
Amstedijk 290	1079LL	1	58.43	67.52		58.43	9.09	9.02	67.52	-11.72	55.80		
Amstedijk 291	1079LL	1	56.93	69.62		56.93	12.69	12.13	69.62	-13.33	56.29		
Amstedijk 292	1079LL	1	56.53	70.84		56.53	14.31	13.35	70.84	-13.78	57.06		
Amstedijk 316	1083AB	1	65.36	69.17		65.36	3.81	3.68	69.17	-4.81	64.36		
Amstedijk 319	1083AB	1	62.54	65.95		62.54	3.41	2.46	65.95	-4.00	61.95		
Amstedijk 320	1083AB	1	58.94	63.01		58.94	4.07	3.52	63.01	-4.87	58.14		
Amstedijk 355	1083AB	1	52.56	54.36		52.56	1.80	0.87	54.36	-3.40	50.96		
Amstedijk 355	1083AB	1	52.61	54.36		52.61	1.75	0.87	54.36	-3.37	50.99		
Amstedijk 801	1078RW	21	34.17	36.04		50.00	1.87	-	36.04	-1.88	34.16		
Amstedijk 802	1078RW	21	34.53	36.56		50.00	2.03	-	36.56	-1.96	34.60		
Amstedijk 803	1078RW	21	35.29	37.24		50.00	1.95	-	37.24	-2.01	35.23		
Amstedijk 804	1078RW	21	35.39	37.34		50.00	1.95	-	37.34	-2.08	35.26		
Amstedijk 805	1078RW	21	35.61	37.63		50.00	2.02	-	37.63	-2.08	35.55		
Amstedijk 806	1078RW	21	37.00	39.74		50.00	2.74	-	39.74	-2.88	36.86		
Amstedijk 807	1078RW	21	36.44	38.26		50.00	1.82	-	38.26	-2.33	35.93		
Amstedijk 808	1078RW	21	35.86	37.66		50.00	1.80	-	37.66	-2.11	35.55		
Amstedijk 815	1079LM	21	38.04	39.50		50.00	1.46	-	39.50	-2.08	37.42		
Amstedijk 816	1079LM	21	34.89	36.69		50.00	1.80	-	36.69	-2.03	34.66		
Amstedijk 817	1079LM	21	39.84	41.06		50.00	1.22	-	41.06	-2.62	38.44		
Amstedijk 818	1079LM	21	40.22	41.06		50.00	0.84	-	41.06	-2.29	38.77		
Amstedijk 819	1079LM	21	43.51	44.83		50.00	1.32	-	44.83	-3.09	41.74		
Amstedijk 820	1079LM	21	40.73	41.59		50.00	0.86	-	41.59	-2.08	39.51		
Amstedijk 821	1079LM	21	44.80	45.41		50.00	0.61	-	45.41	-2.49	42.92		
Amstedijk 822	1079LM	21	45.36	46.78		50.00	1.42	-	46.78	-3.41	43.37		
Amstedijk 823	1079LM	21	47.08	48.53		50.00	1.45	-	48.53	-3.42	45.11		
Amstedijk 824	1079LM	21	46.04	47.27		50.00	1.23	-	47.27	-3.21	44.06		
Amstedijk 825	1079LM	21	46.81	48.16		50.00	1.35	-	48.16	-3.49	44.67		
Amstedijk 826	1079LM	21	47.30	48.90		50.00	1.60	-	48.90	-3.71	45.19		
Amstedijk 827	1079LM	21	45.85	47.94		50.00	2.09	-	47.94	-4.24	43.70		
Amstedijk 828	1079LM	21	46.95	49.29		50.00	2.34	-	49.29	-4.28	45.01		
Amstedijk 829	1079LM	21	46.78	48.86		50.00	2.08	-	48.86	-3.67	45.19		
Amstedijk 830	1079LM	21	46.91	49.15		50.00	2.24	-	49.15	-4.03	45.12		
Amstedijk 831	1079LM	21	46.42	48.15		50.00	1.73	-	48.15	-3.43	44.72		
Amstedijk 832	1079LM	21	47.03	49.04		50.00	2.01	-	49.04	-3.67	45.37		
Amstedijk 833	1079LM	21	47.51	49.17		50.00	1.66	-	49.17	-3.65	45.52		
Amstedijk 834	1079LM	21	44.77	46.63		50.00	1.86	-	46.63	-3.06	43.57		
Amstedijk 835	1079LM	21	46.42	49.18		50.00	2.76	-	49.18	-4.63	44.55		
Amstedijk 837	1079LM	21	45.52	48.60		50.00	3.08	-	48.60	-5.05	43.55		
Amstedijk 838	1079LM	21	47.77	48.49		50.00	0.72	-	48.49	-2.67	45.82		
Amstedijk 839	1079LM	21	47.25	50.37		50.00	3.12	-	50.37	-5.16	45.21		
Amstedijk 840	1079LM	21	49.50	50.46		50.00	0.96	-	50.46	-2.86	47.60		
Amstedijk 841	1079LM	21	50.36	51.60		50.36	1.24	1.10	51.60	-3.22	48.38		

Gemeente AMSTERDAM

Adres en postcode		Bestemming	Geluidbelasting bij huidig GPP [dB]	Toekomst zonder nieuwe maatregelen [dB]	Sanering	Grenswaarde [dB]	Effect van het project	Benodigde reductie [dB]	Geluidbelasting standaard akoestische situatie [dB]	doelmatige maatregelen [dB]	Geluidreductie door de maatregelen [dB]	Toekomst et geadviseerde maatregelen [dB]	Overschrijving grenswaarde / (X=ja, leeg vak=nee)
Amstedijk 842	1079LM	21	50.29	52.44		50.29	2.15	1.94	52.44	-4.24	48.20		
Amstedijk 843	1079LM	21	50.03	52.18		50.03	2.15	1.68	52.18	-4.55	47.63		
Amstedijk 844	1079LM	21	49.88	51.78		50.00	1.90	1.28	51.78	-4.23	47.55		
Amstedijk 845	1079LM	21	50.07	52.04		50.07	1.97	1.54	52.04	-4.45	47.59		
Amstedijk 846	1079LM	21	51.23	52.90		51.23	1.67	1.41	52.90	-3.81	49.09		
Amstedijk 847	1079LM	21	51.56	53.85		51.56	2.29	1.35	53.85	-4.39	49.46		
Amstedijk 848	1079LM	21	51.92	54.38		51.92	2.46	1.88	54.38	-4.48	49.90		
Amstedijk 849	1079LM	21	51.91	54.41		51.91	2.50	1.91	54.41	-4.68	49.73		
Amstedijk 850	1079LM	21	51.94	54.81		51.94	2.87	2.31	54.81	-4.96	49.85		
Amstedijk 851	1079LM	21	52.29	54.36		52.29	2.07	1.86	54.36	-4.17	50.19		
Amstedijk 852	1079LM	21	52.53	54.83		52.53	2.30	1.34	54.83	-4.52	50.31		
Amstedijk 853	1079LM	21	45.21	47.28		50.00	2.07	-	47.28	-3.42	43.86		
Amstedijk 854	1079LM	21	53.22	55.35		53.22	2.13	1.86	55.35	-4.42	50.93		
Amstedijk 855	1079LM	21	52.89	55.21		52.89	2.32	1.72	55.21	-4.49	50.72		
Amstedijk 856	1079LM	21	52.81	55.04		52.81	2.23	1.55	55.04	-4.41	50.63		
Amstedijk 857	1079LM	21	53.23	55.36		53.23	2.13	1.87	55.36	-4.42	50.94		
Amstedijk 858	1079LN	21	51.89	53.93		51.89	2.04	1.43	53.93	-3.93	50.00		
Amstedijk 859	1079LN	21	52.81	55.26		52.81	2.45	1.77	55.26	-4.79	50.47		
Amstedijk 860	1079LN	21	50.63	54.52		50.63	3.89	3.03	54.52	-6.00	48.52		
Amstedijk 861	1079LN	21	53.01	56.15		53.01	3.14	2.66	56.15	-5.46	50.69		
Amstedijk 862	1079LN	21	52.90	56.13		52.90	3.23	2.64	56.13	-5.61	50.52		
Amstedijk 863	1079LN	21	53.27	56.54		53.27	3.27	3.05	56.54	-5.54	51.00		
Amstedijk 864	1079LN	21	53.12	56.46		53.12	3.34	2.97	56.46	-5.41	51.05		
Amstedijk 865	1079LN	21	53.55	55.58		53.55	2.03	1.08	55.58	-4.24	51.34		
Amstedijk 866	1079LN	21	49.03	54.02		50.00	4.99	3.52	54.02	-7.65	46.37		
Amstedijk 867	1079LN	21	53.53	55.61		53.53	2.08	1.11	55.61	-3.85	51.76		
Amstedijk 868	1079LN	21	53.19	55.39		53.19	2.20	1.90	55.39	-4.30	51.09		
Amstedijk 869	1079LN	21	55.08	56.70		55.08	1.62	1.21	56.70	-3.69	53.01		
Amstedijk 870	1079LN	21	53.44	54.55		53.44	1.11	1.06	54.55	-3.09	51.46		
Amstedijk 871	1079LN	21	54.80	56.47		54.80	1.67	0.98	56.47	-3.37	53.10		
Amstedijk 872	1079LN	21	55.13	56.25		55.13	1.12	0.76	56.25	-3.06	53.19		
Amstedijk 873	1079LN	21	56.35	58.28		56.35	1.93	1.78	58.28	-4.22	54.06		
Amstedijk 874	1079LN	21	56.02	58.82		56.02	2.80	2.32	58.82	-4.55	54.27		
Amstedijk 875	1079LN	21	57.14	58.42		57.14	1.28	0.93	58.42	-3.87	54.55		
Amstedijk 876	1079LN	21	57.35	58.80		57.35	1.45	1.31	58.80	-4.07	54.73		
Amstedijk 877	1079LN	21	59.22	62.77		59.22	3.55	3.28	62.77	-6.89	55.88		
Amstedijk 878	1079LN	21	59.92	64.32		59.92	4.40	3.82	64.32	-7.88	56.44		
Amstelkade 1 HS	1078AA	1	35.08	36.68		50.00	1.60	-	36.68	-1.98	34.70		
Amstelkade 1 I	1078AA	1	36.96	38.68		50.00	1.72	-	38.68	-2.13	36.55		
Amstelkade 1 II	1078AA	1	39.95	41.88		50.00	1.93	-	41.88	-2.44	39.44		
Amstelkade 1 III	1078AA	1	43.17	45.22		50.00	2.05	-	45.22	-3.60	41.62		
Amstelkade 2 HS	1078AA	1	35.35	37.05		50.00	1.70	-	37.05	-1.96	35.09		
Amstelkade 2 I	1078AA	1	37.22	39.00		50.00	1.78	-	39.00	-2.13	36.87		
Amstelkade 2 II	1078AA	1	40.08	42.08		50.00	2.00	-	42.08	-2.48	39.60		
Amstelkade 2 III	1078AA	1	43.35	45.04		50.00	1.69	-	45.04	-3.11	41.93		
Amstelkade 3 HS	1078AA	1	34.90	36.75		50.00	1.85	-	36.75	-1.96	34.79		
Amstelkade 3 I	1078AA	1	36.57	38.51		50.00	1.94	-	38.51	-2.09	36.42		
Amstelkade 3 II	1078AA	1	39.31	41.48		50.00	2.17	-	41.48	-2.61	38.87		
Amstelkade 3 III	1078AA	1	44.26	46.82		50.00	2.56	-	46.82	-4.47	42.35		
Amstelkade 4 1	1078AA	1	35.90	38.17		50.00	2.27	-	38.17	-2.13	36.04		
Amstelkade 4 2	1078AA	1	38.09	40.68		50.00	2.59	-	40.68	-2.71	37.97		
Amstelkade 4 3	1078AA	1	39.74	41.87		50.00	2.13	-	41.87	-2.62	39.25		
Amstelkade 4 HS	1078AA	1	34.66	36.78		50.00	2.12	-	36.78	-2.00	34.78		

Gemeente AMSTERDAM

Adres en postcode		Bestemming	Geluidbelasting bij huidig GPP [dB]	Toekomst zonder nieuwe maatregelen [dB]	Sanering	Grenswaarde [dB]	Effect van het project	Benodigde reductie [dB]	Geluidbelasting standaard akoestische situatie [dB]	doelmatige maatregelen [dB]	Geluidreductie door de maatregelen [dB]	Toekomst et geadviseerde maatregelen [dB]	Overschrijding grenswaarde / (X=ja, leeg vak=nee)
Amstelkade 6	1078AA	1	32.45	34.67		50.00	2.22	-	34.67	-2.06	32.61		
Amstelkade 7 HS	1078AA	1	32.29	34.36		50.00	2.07	-	34.36	-1.87	32.49		
Amstelkade 7 I	1078AA	1	34.12	36.32		50.00	2.20	-	36.32	-1.95	34.37		
Amstelkade 7 II	1078AA	1	37.09	39.30		50.00	2.21	-	39.30	-2.15	37.15		
Amstelkade 7 III	1078AA	1	41.05	43.58		50.00	2.53	-	43.58	-2.74	40.84		
Amstelkade 8 HS	1078AA	1	32.63	34.60		50.00	1.97	-	34.60	-1.84	32.76		
Amstelkade 8 I	1078AA	1	34.48	36.63		50.00	2.15	-	36.63	-1.93	34.70		
Amstelkade 8 II	1078AA	1	37.53	39.78		50.00	2.25	-	39.78	-2.17	37.61		
Amstelkade 8 III	1078AA	1	40.91	43.36		50.00	2.45	-	43.36	-2.75	40.61		
Amstelkade 9 HS	1078AA	1	33.25	35.32		50.00	2.07	-	35.32	-1.87	33.45		
Amstelkade 9 I	1078AA	1	34.88	37.08		50.00	2.20	-	37.08	-1.94	35.14		
Amstelkade 9 II	1078AA	1	37.80	40.14		50.00	2.34	-	40.14	-2.20	37.94		
Amstelkade 9 III	1078AA	1	40.74	43.17		50.00	2.43	-	43.17	-2.72	40.45		
Amstelkade 10 HS	1078AB	1	33.24	35.32		50.00	2.08	-	35.32	-1.88	33.44		
Amstelkade 10 I	1078AB	1	34.80	36.94		50.00	2.14	-	36.94	-1.93	35.01		
Amstelkade 10 II	1078AB	1	37.73	40.04		50.00	2.31	-	40.04	-2.21	37.83		
Amstelkade 10 III	1078AB	1	40.74	43.07		50.00	2.33	-	43.07	-2.77	40.30		
Amstelkade 11 HS	1078AB	1	33.34	35.26		50.00	1.92	-	35.26	-1.84	33.42		
Amstelkade 11 I	1078AB	1	34.83	36.93		50.00	2.10	-	36.93	-1.90	35.03		
Amstelkade 11 II	1078AB	1	37.85	40.03		50.00	2.18	-	40.03	-2.15	37.88		
Amstelkade 11 III	1078AB	1	40.96	43.26		50.00	2.30	-	43.26	-2.75	40.51		
Amstelkade 12 HS	1078AB	1	31.62	33.56		50.00	1.94	-	33.56	-1.82	31.74		
Amstelkade 12 I	1078AB	1	33.30	35.31		50.00	2.01	-	35.31	-1.84	33.47		
Amstelkade 12 II	1078AB	1	36.47	38.66		50.00	2.19	-	38.66	-2.09	36.57		
Amstelkade 12 III	1078AB	1	40.22	42.60		50.00	2.38	-	42.60	-2.62	39.98		
Amstelkade 14 HS	1078AB	1	32.69	34.56		50.00	1.87	-	34.56	-1.88	32.68		
Amstelkade 14 I	1078AB	1	34.73	36.72		50.00	1.99	-	36.72	-1.98	34.74		
Amstelkade 14 II	1078AB	1	37.53	39.43		50.00	1.90	-	39.43	-2.20	37.23		
Amstelkade 14 III	1078AB	1	41.61	43.59		50.00	1.98	-	43.59	-3.00	40.59		
Amstelkade 15 HS	1078AB	1	32.91	35.01		50.00	2.10	-	35.01	-1.85	33.16		
Amstelkade 15 I	1078AB	1	35.08	37.28		50.00	2.20	-	37.28	-1.95	35.33		
Amstelkade 15 II	1078AB	1	38.00	40.27		50.00	2.27	-	40.27	-2.21	38.06		
Amstelkade 15 III	1078AB	1	41.59	44.18		50.00	2.59	-	44.18	-3.10	41.08		
Amstelkade 16 HS	1078AC	1	33.09	35.22		50.00	2.13	-	35.22	-1.83	33.39		
Amstelkade 16 I	1078AC	1	35.25	37.46		50.00	2.21	-	37.46	-1.91	35.55		
Amstelkade 16 II	1078AC	1	38.01	40.25		50.00	2.24	-	40.25	-2.16	38.09		
Amstelkade 16 III	1078AC	1	41.58	43.98		50.00	2.40	-	43.98	-2.98	41.00		
Amstelkade 17 HS	1078AC	1	33.22	35.20		50.00	1.98	-	35.20	-1.81	33.39		
Amstelkade 17 I	1078AC	1	35.29	37.37		50.00	2.08	-	37.37	-1.92	35.45		
Amstelkade 17 II	1078AC	1	37.99	40.03		50.00	2.04	-	40.03	-2.16	37.87		
Amstelkade 17 III	1078AC	1	41.29	43.48		50.00	2.19	-	43.48	-3.03	40.45		
Amstelkade 18 HS	1078AC	1	32.05	33.98		50.00	1.93	-	33.98	-1.76	32.22		
Amstelkade 18 I	1078AC	1	33.36	35.36		50.00	2.00	-	35.36	-1.80	33.56		
Amstelkade 18 II	1078AC	1	35.38	37.48		50.00	2.10	-	37.48	-1.92	35.56		
Amstelkade 18 III	1078AC	1	41.29	43.30		50.00	2.01	-	43.30	-2.96	40.34		
Amstelkade 19 HS	1078AC	1	33.20	35.08		50.00	1.88	-	35.08	-1.78	33.30		
Amstelkade 19 I	1078AC	1	35.19	37.17		50.00	1.98	-	37.17	-1.89	35.28		
Amstelkade 19 II	1078AC	1	37.87	39.79		50.00	1.92	-	39.79	-2.21	37.58		
Amstelkade 19 III	1078AC	1	40.93	42.89		50.00	1.96	-	42.89	-2.91	39.98		
Amstelkade 20 HS	1078AC	1	33.29	35.21		50.00	1.92	-	35.21	-1.81	33.40		
Amstelkade 20 I	1078AC	1	35.24	37.25		50.00	2.01	-	37.25	-1.93	35.32		
Amstelkade 20 II	1078AC	1	37.86	39.79		50.00	1.93	-	39.79	-2.21	37.58		
Amstelkade 20 III	1078AC	1	40.93	42.89		50.00	1.96	-	42.89	-2.88	40.01		

Gemeente AMSTERDAM

Adres en postcode		Bestemming	Geluidbelasting bij huidig GPP [dB]	Toekomst zonder nieuwe maatregelen [dB]	Sanering	Grenswaarde [dB]	Effect van het project	Benodigde reductie [dB]	Geluidbelasting standaard akoestische situatie [dB]	doelmatige maatregelen [dB]	Geluidreductie door de maatregelen [dB]	Toekomst et geadviseerde maatregelen [dB]	Overschrijving grenswaarde / (X=ja, leeg vak=nee)
Amstelkade 21 HS	1078AC	1	33.00	34.84		50.00	1.84	-	34.84	-1.77	33.07		
Amstelkade 21 I	1078AC	1	34.97	36.89		50.00	1.92	-	36.89	-1.87	35.02		
Amstelkade 21 II	1078AC	1	37.70	39.55		50.00	1.85	-	39.55	-2.13	37.42		
Amstelkade 21 III	1078AC	1	40.93	42.65		50.00	1.72	-	42.65	-2.75	39.90		
Amstelkade 22 HS	1078AD	1	32.83	34.64		50.00	1.81	-	34.64	-1.74	32.90		
Amstelkade 22 I	1078AD	1	34.77	36.68		50.00	1.91	-	36.68	-1.84	34.84		
Amstelkade 22 II	1078AD	1	37.50	39.40		50.00	1.90	-	39.40	-2.10	37.30		
Amstelkade 22 III	1078AD	1	40.52	42.40		50.00	1.88	-	42.40	-2.71	39.69		
Amstelkade 23 A	1078AD	1	31.96	33.62		50.00	1.66	-	33.62	-1.70	31.92		
Amstelkade 23 B	1078AD	1	32.79	34.53		50.00	1.74	-	34.53	-1.72	32.81		
Amstelkade 23 C	1078AD	1	34.75	36.59		50.00	1.84	-	36.59	-1.84	34.75		
Amstelkade 23 D	1078AD	1	37.66	39.72		50.00	2.06	-	39.72	-2.27	37.45		
Amstelkade 23 E	1078AD	1	40.69	42.68		50.00	1.99	-	42.68	-2.84	39.84		
Amstelkade 23 HS	1078AD	1	32.79	34.53		50.00	1.74	-	34.53	-1.72	32.81		
Amstelkade 23 I	1078AD	1	34.75	36.59		50.00	1.84	-	36.59	-1.84	34.75		
Amstelkade 23 II	1078AD	1	37.66	39.72		50.00	2.06	-	39.72	-2.27	37.45		
Amstelkade 23 III	1078AD	1	40.69	42.68		50.00	1.99	-	42.68	-2.84	39.84		
Amstelkade 24 A	1078AD	1	31.73	33.50		50.00	1.77	-	33.50	-1.68	31.82		
Amstelkade 24 B	1078AD	1	32.42	34.20		50.00	1.78	-	34.20	-1.70	32.50		
Amstelkade 24 C	1078AD	1	34.46	36.34		50.00	1.88	-	36.34	-1.81	34.53		
Amstelkade 24 D	1078AD	1	37.53	39.81		50.00	2.28	-	39.81	-2.38	37.43		
Amstelkade 24 E	1078AD	1	40.62	42.73		50.00	2.11	-	42.73	-2.80	39.93		
Amstelkade 24 HS	1078AD	1	32.42	34.20		50.00	1.78	-	34.20	-1.70	32.50		
Amstelkade 24 I	1078AD	1	34.46	36.34		50.00	1.88	-	36.34	-1.81	34.53		
Amstelkade 24 II	1078AD	1	37.53	39.81		50.00	2.28	-	39.81	-2.38	37.43		
Amstelkade 24 III	1078AD	1	40.62	42.73		50.00	2.11	-	42.73	-2.80	39.93		
Amstelkade 25 A	1078AD	1	31.50	33.13		50.00	1.63	-	33.13	-1.63	31.50		
Amstelkade 25 B	1078AD	1	31.93	33.54		50.00	1.61	-	33.54	-1.60	31.94		
Amstelkade 25 C	1078AD	1	33.87	35.56		50.00	1.69	-	35.56	-1.70	33.86		
Amstelkade 25 D	1078AD	1	36.98	38.91		50.00	1.93	-	38.91	-2.09	36.82		
Amstelkade 25 E	1078AD	1	40.72	42.61		50.00	1.89	-	42.61	-2.55	40.06		
Amstelkade 25 HS	1078AD	1	31.93	33.54		50.00	1.61	-	33.54	-1.60	31.94		
Amstelkade 25 I	1078AD	1	33.87	35.56		50.00	1.69	-	35.56	-1.70	33.86		
Amstelkade 25 II	1078AD	1	36.98	38.91		50.00	1.93	-	38.91	-2.09	36.82		
Amstelkade 25 III	1078AD	1	40.72	42.61		50.00	1.89	-	42.61	-2.55	40.06		
Amstelkade 26 A	1078AD	1	31.39	33.40		50.00	2.01	-	33.40	-1.76	31.64		
Amstelkade 26 B	1078AD	1	31.37	33.12		50.00	1.75	-	33.12	-1.68	31.44		
Amstelkade 26 C	1078AD	1	32.96	34.71		50.00	1.75	-	34.71	-1.74	32.97		
Amstelkade 26 D	1078AD	1	35.68	37.64		50.00	1.96	-	37.64	-2.14	35.50		
Amstelkade 26 E	1078AD	1	39.35	40.97		50.00	1.62	-	40.97	-2.32	38.65		
Amstelkade 26 HS	1078AD	1	31.37	33.12		50.00	1.75	-	33.12	-1.68	31.44		
Amstelkade 26 I	1078AD	1	32.96	34.71		50.00	1.75	-	34.71	-1.74	32.97		
Amstelkade 26 II	1078AD	1	35.68	37.64		50.00	1.96	-	37.64	-2.14	35.50		
Amstelkade 26 III	1078AD	1	39.35	40.97		50.00	1.62	-	40.97	-2.32	38.65		
Amstelkade 27	1078AD	1	42.67	44.56		50.00	1.89	-	44.56	-3.22	41.34		
Amstelkade 28 HS	1078AE	1	36.14	37.25		50.00	1.11	-	37.25	-2.13	35.12		
Amstelkade 28 I	1078AE	1	38.41	39.55		50.00	1.14	-	39.55	-2.29	37.26		
Amstelkade 28 II	1078AE	1	39.72	42.14		50.00	2.42	-	42.14	-3.06	39.08		
Amstelkade 28 III	1078AE	1	41.73	43.86		50.00	2.13	-	43.86	-3.32	40.54		
Amstelkade 29 HS	1078AE	1	32.85	34.93		50.00	2.08	-	34.93	-1.80	33.13		
Amstelkade 29 I	1078AE	1	34.89	37.01		50.00	2.12	-	37.01	-1.91	35.10		
Amstelkade 29 II	1078AE	1	42.48	45.03		50.00	2.55	-	45.03	-3.52	41.51		
Amstelkade 29 III	1078AE	1	31.95	32.61		50.00	0.66	-	32.61	-0.99	31.62		

Gemeente AMSTERDAM

Adres en postcode		Bestemming	Geluidbelasting bij huidig GPP [dB]	Toekomst zonder nieuwe maatregelen [dB]	Sanering	Grenswaarde [dB]	Effect van het project	Benodigde reductie [dB]	Geluidbelasting standaard akoestische situatie [dB]	doelmatige maatregelen [dB]	Geluidreductie door de maatregelen [dB]	Toekomst et geadviseerde maatregelen [dB]	Overschrijding grenswaarde / (X=ja, leeg vak=nee)
Amstelkade 30 HS	1078AE	1	33.60	35.35		50.00	1.75	-	35.35	-1.97	33.38		
Amstelkade 30 I	1078AE	1	34.72	36.61		50.00	1.89	-	36.61	-2.02	34.59		
Amstelkade 30 II	1078AE	1	37.97	39.66		50.00	1.69	-	39.66	-2.31	37.35		
Amstelkade 30 III	1078AE	1	44.35	46.70		50.00	2.35	-	46.70	-3.59	43.11		
Amstelkade 31 HS	1078AE	1	33.20	35.02		50.00	1.82	-	35.02	-1.97	33.05		
Amstelkade 31 I	1078AE	1	34.56	36.44		50.00	1.88	-	36.44	-2.05	34.39		
Amstelkade 31 II	1078AE	1	36.94	38.84		50.00	1.90	-	38.84	-2.20	36.64		
Amstelkade 31 III	1078AE	1	44.80	46.79		50.00	1.99	-	46.79	-3.35	43.44		
Amstelkade 32 HS	1078AE	1	36.45	37.93		50.00	1.48	-	37.93	-2.06	35.87		
Amstelkade 32 I	1078AE	1	37.70	39.35		50.00	1.65	-	39.35	-2.18	37.17		
Amstelkade 32 II	1078AE	1	42.38	45.34		50.00	2.96	-	45.34	-4.39	40.95		
Amstelkade 32 III	1078AE	1	42.91	45.36		50.00	2.45	-	45.36	-3.32	42.04		
Amstelkade 33 HS	1078AE	1	32.78	35.13		50.00	2.35	-	35.13	-1.95	33.18		
Amstelkade 33 I	1078AE	1	34.51	36.94		50.00	2.43	-	36.94	-1.97	34.97		
Amstelkade 33 II	1078AE	1	37.14	39.78		50.00	2.64	-	39.78	-2.21	37.57		
Amstelkade 33 III	1078AE	1	41.05	44.11		50.00	3.06	-	44.11	-3.24	40.87		
Amstelkade 34 HS	1078AE	1	32.44	34.64		50.00	2.20	-	34.64	-1.84	32.80		
Amstelkade 34 I	1078AE	1	34.34	36.64		50.00	2.30	-	36.64	-1.90	34.74		
Amstelkade 34 II	1078AE	1	37.27	39.77		50.00	2.50	-	39.77	-2.17	37.60		
Amstelkade 34 III	1078AE	1	41.66	44.53		50.00	2.87	-	44.53	-3.11	41.42		
Amstelkade 35 HS	1078AE	1	33.63	35.95		50.00	2.32	-	35.95	-1.96	33.99		
Amstelkade 35 I	1078AE	1	35.88	38.28		50.00	2.40	-	38.28	-2.06	36.22		
Amstelkade 35 II	1078AE	1	39.07	41.59		50.00	2.52	-	41.59	-2.32	39.27		
Amstelkade 35 III	1078AE	1	43.34	46.12		50.00	2.78	-	46.12	-3.31	42.81		
Amstelkade 36 HS	1078AE	1	34.68	36.49		50.00	1.81	-	36.49	-2.01	34.48		
Amstelkade 36 I	1078AE	1	36.92	38.83		50.00	1.91	-	38.83	-2.12	36.71		
Amstelkade 36 II	1078AE	1	40.99	42.75		50.00	1.76	-	42.75	-2.38	40.37		
Amstelkade 36 III	1078AE	1	44.54	46.51		50.00	1.97	-	46.51	-2.96	43.55		
Amstelkade 37 HS	1078AG	1	32.92	35.35		50.00	2.43	-	35.35	-2.13	33.22		
Amstelkade 37 I	1078AG	1	33.79	36.06		50.00	2.27	-	36.06	-2.10	33.96		
Amstelkade 37 II	1078AG	1	35.80	38.16		50.00	2.36	-	38.16	-2.18	35.98		
Amstelkade 37 III	1078AG	1	42.68	45.25		50.00	2.57	-	45.25	-3.07	42.18		
Amstelkade 38 HS	1078AG	1	31.01	32.80		50.00	1.79	-	32.80	-1.60	31.20		
Amstelkade 38 I	1078AG	1	32.40	34.32		50.00	1.92	-	34.32	-1.77	32.55		
Amstelkade 38 II	1078AG	1	34.32	36.52		50.00	2.20	-	36.52	-2.00	34.52		
Amstelkade 38 III	1078AG	1	41.75	44.39		50.00	2.64	-	44.39	-3.98	40.41		
Amstelkade 40 HS	1078AG	1	32.19	34.25		50.00	2.06	-	34.25	-2.06	32.19		
Amstelkade 40 I	1078AG	1	32.90	34.95		50.00	2.05	-	34.95	-1.96	32.99		
Amstelkade 40 II	1078AG	1	34.81	36.90		50.00	2.09	-	36.90	-1.98	34.92		
Amstelkade 40 III	1078AG	1	37.66	39.87		50.00	2.21	-	39.87	-2.16	37.71		
Amstelkade 40 IV	1078AG	1	42.02	44.70		50.00	2.68	-	44.70	-2.81	41.89		
Amstelkade 41 HS	1078AG	1	32.70	34.77		50.00	2.07	-	34.77	-1.98	32.79		
Amstelkade 41 I	1078AG	1	33.65	35.77		50.00	2.12	-	35.77	-1.95	33.82		
Amstelkade 41 II	1078AG	1	35.71	37.96		50.00	2.25	-	37.96	-2.01	35.95		
Amstelkade 41 III	1078AG	1	38.68	41.05		50.00	2.37	-	41.05	-2.19	38.86		
Amstelkade 41 IV	1078AG	1	42.56	45.24		50.00	2.68	-	45.24	-2.84	42.40		
Amstelkade 42 HS	1078AG	1	33.08	35.14		50.00	2.06	-	35.14	-1.95	33.19		
Amstelkade 42 I	1078AG	1	34.08	36.22		50.00	2.14	-	36.22	-1.95	34.27		
Amstelkade 42 II	1078AG	1	36.21	38.52		50.00	2.31	-	38.52	-2.04	36.48		
Amstelkade 42 III	1078AG	1	39.05	41.48		50.00	2.43	-	41.48	-2.22	39.26		
Amstelkade 42 IV	1078AG	1	42.63	45.29		50.00	2.66	-	45.29	-2.90	42.39		
Amstelkade 43 HS	1078AG	1	33.52	35.66		50.00	2.14	-	35.66	-1.96	33.70		
Amstelkade 43 I	1078AG	1	34.43	36.65		50.00	2.22	-	36.65	-1.96	34.69		

Gemeente AMSTERDAM

Adres en postcode		Bestemming	Geluidbelasting bij huidig GPP [dB]	Toekomst zonder nieuwe maatregelen [dB]	Sanering	Grenswaarde [dB]	Effect van het project	Benodigde reductie [dB]	Geluidbelasting standaard akoestische situatie [dB]	doelmatige maatregelen [dB]	Geluidreductie door de maatregelen [dB]	Toekomst et geadviseerde maatregelen [dB]	Overschrijding grenswaarde/ (X=ja, leeg vak=nee)
Amstelkade 43 II	1078AG	1	36.58	38.94		50.00	2.36	-	38.94	-2.07	36.87		
Amstelkade 43 III	1078AG	1	39.35	41.82		50.00	2.47	-	41.82	-2.29	39.53		
Amstelkade 43 IV	1078AG	1	42.89	45.67		50.00	2.78	-	45.67	-3.03	42.64		
Amstelkade 44 HS	1078AH	1	33.80	35.85		50.00	2.05	-	35.85	-1.94	33.91		
Amstelkade 44 I	1078AH	1	34.63	36.75		50.00	2.12	-	36.75	-1.96	34.79		
Amstelkade 44 II	1078AH	1	36.76	38.99		50.00	2.23	-	38.99	-2.05	36.94		
Amstelkade 44 III	1078AH	1	39.48	41.82		50.00	2.34	-	41.82	-2.28	39.54		
Amstelkade 44 IV	1078AH	1	43.03	45.62		50.00	2.59	-	45.62	-2.95	42.67		
Amstelkade 45 HS	1078AH	1	33.84	35.60		50.00	1.76	-	35.60	-1.91	33.69		
Amstelkade 45 I	1078AH	1	34.67	36.67		50.00	2.00	-	36.67	-1.94	34.73		
Amstelkade 45 II	1078AH	1	36.77	38.89		50.00	2.12	-	38.89	-2.04	36.85		
Amstelkade 45 III	1078AH	1	39.48	41.64		50.00	2.16	-	41.64	-2.29	39.35		
Amstelkade 45 IV	1078AH	1	43.05	45.32		50.00	2.27	-	45.32	-2.97	42.35		
Amstelkade 46 HS	1078AH	1	33.64	35.32		50.00	1.68	-	35.32	-1.87	33.45		
Amstelkade 46 I	1078AH	1	34.39	36.30		50.00	1.91	-	36.30	-1.90	34.40		
Amstelkade 46 II	1078AH	1	36.47	38.52		50.00	2.05	-	38.52	-2.01	36.51		
Amstelkade 46 III	1078AH	1	39.19	41.27		50.00	2.08	-	41.27	-2.28	38.99		
Amstelkade 46 IV	1078AH	1	42.88	45.07		50.00	2.19	-	45.07	-3.00	42.07		
Amstelkade 47 HS	1078AH	1	33.55	35.38		50.00	1.83	-	35.38	-1.88	33.50		
Amstelkade 47 I	1078AH	1	34.26	36.27		50.00	2.01	-	36.27	-1.91	34.36		
Amstelkade 47 II	1078AH	1	36.32	38.54		50.00	2.22	-	38.54	-2.03	36.51		
Amstelkade 47 III	1078AH	1	39.12	41.34		50.00	2.22	-	41.34	-2.31	39.03		
Amstelkade 47 IV	1078AH	1	42.81	45.17		50.00	2.36	-	45.17	-3.08	42.09		
Amstelkade 48 HS	1078AH	1	33.59	35.45		50.00	1.86	-	35.45	-1.87	33.58		
Amstelkade 48 I	1078AH	1	34.07	36.12		50.00	2.05	-	36.12	-1.91	34.21		
Amstelkade 48 II	1078AH	1	36.13	38.32		50.00	2.19	-	38.32	-2.00	36.32		
Amstelkade 48 III	1078AH	1	38.97	41.22		50.00	2.25	-	41.22	-2.30	38.92		
Amstelkade 48 IV	1078AH	1	42.68	45.08		50.00	2.40	-	45.08	-3.09	41.99		
Amstelkade 49 HS	1078AH	1	33.24	35.08		50.00	1.84	-	35.08	-1.87	33.21		
Amstelkade 49 I	1078AH	1	33.60	35.56		50.00	1.96	-	35.56	-1.88	33.68		
Amstelkade 49 II	1078AH	1	35.65	37.79		50.00	2.14	-	37.79	-1.98	35.81		
Amstelkade 49 III	1078AH	1	38.56	40.72		50.00	2.16	-	40.72	-2.24	38.48		
Amstelkade 49 IV	1078AH	1	42.34	44.67		50.00	2.33	-	44.67	-3.01	41.66		
Amstelkade 50 HS	1078AJ	1	32.96	34.85		50.00	1.89	-	34.85	-1.89	32.96		
Amstelkade 50 I	1078AJ	1	33.19	35.23		50.00	2.04	-	35.23	-1.88	33.35		
Amstelkade 50 II	1078AJ	1	35.16	37.33		50.00	2.17	-	37.33	-1.97	35.36		
Amstelkade 50 III	1078AJ	1	38.15	40.36		50.00	2.21	-	40.36	-2.25	38.11		
Amstelkade 50 IV	1078AJ	1	42.05	44.42		50.00	2.37	-	44.42	-2.94	41.48		
Amstelkade 51 HS	1078AJ	1	30.70	32.81		50.00	2.11	-	32.81	-2.10	30.71		
Amstelkade 51 I	1078AJ	1	31.00	32.98		50.00	1.98	-	32.98	-1.91	31.07		
Amstelkade 51 II	1078AJ	1	32.56	34.52		50.00	1.96	-	34.52	-1.82	32.70		
Amstelkade 51 III	1078AJ	1	34.94	37.01		50.00	2.07	-	37.01	-1.91	35.10		
Amstelkade 51 IV	1078AJ	1	39.63	41.81		50.00	2.18	-	41.81	-2.25	39.56		
Amstelkade 52	1078AJ	1	41.61	44.96		50.00	3.35	-	44.96	-4.33	40.63		
Amstelkade 53 HS	1078AJ	1	32.01	34.21		50.00	2.20	-	34.21	-2.04	32.17		
Amstelkade 53 I	1078AJ	1	33.23	35.50		50.00	2.27	-	35.50	-2.02	33.48		
Amstelkade 53 II	1078AJ	1	35.23	37.57		50.00	2.34	-	37.57	-2.09	35.48		
Amstelkade 53 III	1078AJ	1	42.40	45.12		50.00	2.72	-	45.12	-3.04	42.08		
Amstelkade 54 HS	1078AJ	1	32.14	34.30		50.00	2.16	-	34.30	-2.01	32.29		
Amstelkade 54 I	1078AJ	1	33.48	35.71		50.00	2.23	-	35.71	-2.01	33.70		
Amstelkade 54 II	1078AJ	1	35.57	37.86		50.00	2.29	-	37.86	-2.09	35.77		
Amstelkade 54 III	1078AJ	1	42.83	44.99		50.00	2.16	-	44.99	-3.02	41.97		
Amstelkade 55 HS	1078AJ	1	32.39	34.38		50.00	1.99	-	34.38	-2.00	32.38		

Gemeente AMSTERDAM

Adres en postcode		Bestemming	Geluidbelasting bij huidig GPP [dB]	Toekomst zonder nieuwe maatregelen [dB]	Sanering	Grenswaarde [dB]	Effect van het project	Benodigde reductie [dB]	Geluidbelasting standaard akoestische situatie [dB]	doelmatige maatregelen [dB]	Geluidreductie door de maatregelen [dB]	Toekomst et geadviseerde maatregelen [dB]	Overschrijding grenswaarde/ (X=ja, leeg vak=nee)
Amstelkade 55 I	1078AJ	1	33.79	35.87		50.00	2.08	-	35.87	-2.01	33.86		
Amstelkade 55 II	1078AJ	1	35.90	38.06		50.00	2.16	-	38.06	-2.08	35.98		
Amstelkade 55 III	1078AJ	1	42.68	44.60		50.00	1.92	-	44.60	-2.89	41.71		
Amstelkade 56 HS	1078AJ	1	32.40	34.34		50.00	1.94	-	34.34	-1.96	32.38		
Amstelkade 56 I	1078AJ	1	33.81	35.86		50.00	2.05	-	35.86	-2.00	33.86		
Amstelkade 56 II	1078AJ	1	35.90	38.04		50.00	2.14	-	38.04	-2.09	35.95		
Amstelkade 56 III	1078AJ	1	42.69	44.58		50.00	1.89	-	44.58	-2.93	41.65		
Amstelkade 57 HS	1078AJ	1	32.32	34.11		50.00	1.79	-	34.11	-1.90	32.21		
Amstelkade 57 I	1078AJ	1	33.83	35.73		50.00	1.90	-	35.73	-1.94	33.79		
Amstelkade 57 II	1078AJ	1	35.91	37.87		50.00	1.96	-	37.87	-2.03	35.84		
Amstelkade 57 III	1078AJ	1	42.59	44.16		50.00	1.57	-	44.16	-2.80	41.36		
Amstelkade 58 HS	1078AJ	1	32.27	34.00		50.00	1.73	-	34.00	-1.89	32.11		
Amstelkade 58 I	1078AJ	1	33.83	35.61		50.00	1.78	-	35.61	-1.91	33.70		
Amstelkade 58 II	1078AJ	1	35.90	37.74		50.00	1.84	-	37.74	-2.01	35.73		
Amstelkade 58 III	1078AJ	1	38.58	40.37		50.00	1.79	-	40.37	-2.22	38.15		
Amstelkade 58 IV	1078AJ	1	42.55	44.03		50.00	1.48	-	44.03	-2.78	41.25		
Amstelkade 59 HS	1078AK	1	33.46	35.32		50.00	1.86	-	35.32	-1.98	33.34		
Amstelkade 59 I	1078AK	1	35.52	37.46		50.00	1.94	-	37.46	-2.06	35.40		
Amstelkade 59 II	1078AK	1	38.19	40.10		50.00	1.91	-	40.10	-2.35	37.75		
Amstelkade 59 III	1078AK	1	42.09	43.56		50.00	1.47	-	43.56	-2.90	40.66		
Amstelkade 60 HS	1078AK	1	33.22	35.19		50.00	1.97	-	35.19	-2.02	33.17		
Amstelkade 60 I	1078AK	1	35.23	37.25		50.00	2.02	-	37.25	-2.10	35.15		
Amstelkade 60 II	1078AK	1	37.83	39.88		50.00	2.05	-	39.88	-2.42	37.46		
Amstelkade 60 III	1078AK	1	41.57	43.15		50.00	1.58	-	43.15	-2.90	40.25		
Amstelkade 61 HS	1078AK	1	33.12	35.24		50.00	2.12	-	35.24	-1.95	33.29		
Amstelkade 61 I	1078AK	1	35.20	37.39		50.00	2.19	-	37.39	-2.04	35.35		
Amstelkade 61 II	1078AK	1	37.91	40.18		50.00	2.27	-	40.18	-2.41	37.77		
Amstelkade 61 III	1078AK	1	41.31	43.21		50.00	1.90	-	43.21	-2.90	40.31		
Amstelkade 62 HS	1078AK	1	30.89	33.29		50.00	2.40	-	33.29	-1.97	31.32		
Amstelkade 62 I	1078AK	1	32.31	34.78		50.00	2.47	-	34.78	-1.97	32.81		
Amstelkade 62 II	1078AK	1	34.40	36.95		50.00	2.55	-	36.95	-2.03	34.92		
Amstelkade 62 III	1078AK	1	40.33	42.75		50.00	2.42	-	42.75	-2.81	39.94		
Amstelkade 63 HS	1078AK	1	32.51	34.80		50.00	2.29	-	34.80	-1.90	32.90		
Amstelkade 63 I	1078AK	1	34.57	36.95		50.00	2.38	-	36.95	-1.97	34.98		
Amstelkade 63 II	1078AK	1	37.45	40.04		50.00	2.59	-	40.04	-2.42	37.62		
Amstelkade 63 III	1078AK	1	40.42	43.10		50.00	2.68	-	43.10	-2.98	40.12		
Amstelkade 64 HS	1078AK	1	31.22	33.43		50.00	2.21	-	33.43	-1.95	31.48		
Amstelkade 64 I	1078AK	1	32.37	34.62		50.00	2.25	-	34.62	-1.92	32.70		
Amstelkade 64 II	1078AK	1	34.22	36.49		50.00	2.27	-	36.49	-1.94	34.55		
Amstelkade 64 III	1078AK	1	40.14	42.89		50.00	2.75	-	42.89	-2.81	40.08		
Amstelkade 65 A	1078AK	1	31.49	33.50		50.00	2.01	-	33.50	-1.92	31.58		
Amstelkade 65 B	1078AK	1	33.26	35.28		50.00	2.02	-	35.28	-1.91	33.37		
Amstelkade 65 C	1078AK	1	39.67	42.09		50.00	2.42	-	42.09	-2.57	39.52		
Amstelkade 66	1078AK	1	40.59	43.19		50.00	2.60	-	43.19	-2.82	40.37		
Amstelkade 67 HS	1078AK	1	32.92	35.31		50.00	2.39	-	35.31	-2.20	33.11		
Amstelkade 67 I	1078AK	1	34.32	36.72		50.00	2.40	-	36.72	-2.18	34.54		
Amstelkade 67 II	1078AK	1	36.39	38.68		50.00	2.29	-	38.68	-2.25	36.43		
Amstelkade 67 III	1078AK	1	39.90	42.21		50.00	2.31	-	42.21	-2.60	39.61		
Amstelkade 68 HS	1078AL	1	35.03	37.36		50.00	2.33	-	37.36	-2.12	35.24		
Amstelkade 68 I	1078AL	1	36.77	39.20		50.00	2.43	-	39.20	-2.19	37.01		
Amstelkade 68 II	1078AL	1	38.90	41.16		50.00	2.26	-	41.16	-2.36	38.80		
Amstelkade 68 III	1078AL	1	41.86	44.08		50.00	2.22	-	44.08	-2.98	41.10		
Amstelkade 69 HS	1078AL	1	36.77	39.17		50.00	2.40	-	39.17	-2.16	37.01		

Gemeente AMSTERDAM

Adres en postcode		Bestemming	Geluidbelasting bij huidig GPP [dB]	Toekomst zonder nieuwe maatregelen [dB]	Sanering	Grenswaarde [dB]	Effect van het project	Benodigde reductie [dB]	Geluidbelasting standaard akoestische situatie [dB]	doelmatige maatregelen [dB]	Geluidreductie door de maatregelen [dB]	Toekomst et geadviseerde maatregelen [dB]	Overschrijding grenswaarde / (X=ja, leeg vak=nee)
Amstelkade 69 I	1078AL	1	39.10	41.39		50.00	2.29	-	41.39	-2.40	38.99		
Amstelkade 69 II	1078AL	1	42.06	44.30		50.00	2.24	-	44.30	-3.03	41.27		
Amstelkade 69 III	1078AL	1	34.96	37.25		50.00	2.29	-	37.25	-2.08	35.17		
Amstelkade 70 HS	1078AL	1	36.79	39.09		50.00	2.30	-	39.09	-2.16	36.93		
Amstelkade 70 I	1078AL	1	42.21	44.21		50.00	2.00	-	44.21	-2.99	41.22		
Amstelkade 71 HS	1078AL	1	36.81	39.09		50.00	2.28	-	39.09	-2.14	36.95		
Amstelkade 71 I	1078AL	1	42.33	44.35		50.00	2.02	-	44.35	-3.10	41.25		
Amstelkade 72 HS	1078AL	1	36.92	39.09		50.00	2.17	-	39.09	-2.12	36.97		
Amstelkade 72 I	1078AL	1	42.40	44.36		50.00	1.96	-	44.36	-2.93	41.43		
Amstelkade 73 HS	1078AL	1	36.77	38.80		50.00	2.03	-	38.80	-2.14	36.66		
Amstelkade 73 I	1078AL	1	42.42	44.23		50.00	1.81	-	44.23	-2.95	41.28		
Amstelkade 74 HS	1078AL	1	36.65	38.61		50.00	1.96	-	38.61	-2.11	36.50		
Amstelkade 74 I	1078AL	1	42.72	44.27		50.00	1.55	-	44.27	-2.96	41.31		
Amstelkade 75 HS	1078AL	1	36.73	38.63		50.00	1.90	-	38.63	-2.11	36.52		
Amstelkade 75 I	1078AL	1	42.88	44.27		50.00	1.39	-	44.27	-2.95	41.32		
Amstelkade 76 HS	1078AL	1	34.89	36.51		50.00	1.62	-	36.51	-1.93	34.58		
Amstelkade 76 I	1078AL	1	36.71	38.65		50.00	1.94	-	38.65	-2.10	36.55		
Amstelkade 76 II	1078AL	1	39.51	41.60		50.00	2.09	-	41.60	-2.55	39.05		
Amstelkade 76 III	1078AL	1	46.37	49.02		50.00	2.65	-	49.02	-4.76	44.26		
Amstelkade 77 HS	1078AM	1	34.65	36.45		50.00	1.80	-	36.45	-1.89	34.56		
Amstelkade 77 I	1078AM	1	36.51	38.55		50.00	2.04	-	38.55	-2.05	36.50		
Amstelkade 77 II	1078AM	1	39.29	41.56		50.00	2.27	-	41.56	-2.53	39.03		
Amstelkade 77 III	1078AM	1	42.63	44.36		50.00	1.73	-	44.36	-2.77	41.59		
Amstelkade 77 IV	1078AM	1	46.16	48.82		50.00	2.66	-	48.82	-4.56	44.26		
Amstelkade 78 HS	1078AM	1	34.46	36.35		50.00	1.89	-	36.35	-1.86	34.49		
Amstelkade 78 I	1078AM	1	36.43	38.52		50.00	2.09	-	38.52	-2.02	36.50		
Amstelkade 78 II	1078AM	1	39.23	41.55		50.00	2.32	-	41.55	-2.50	39.05		
Amstelkade 78 III	1078AM	1	42.53	44.38		50.00	1.85	-	44.38	-2.71	41.67		
Amstelkade 78 IV	1078AM	1	46.08	48.75		50.00	2.67	-	48.75	-4.44	44.31		
Amstelkade 79 HS	1078AM	1	33.98	36.06		50.00	2.08	-	36.06	-1.88	34.18		
Amstelkade 79 I	1078AM	1	35.99	38.23		50.00	2.24	-	38.23	-2.04	36.19		
Amstelkade 79 II	1078AM	1	38.78	41.25		50.00	2.47	-	41.25	-2.43	38.82		
Amstelkade 79 III	1078AM	1	41.93	44.15		50.00	2.22	-	44.15	-2.74	41.41		
Amstelkade 79 IV	1078AM	1	45.81	48.60		50.00	2.79	-	48.60	-4.36	44.24		
Amstelkade 80 HS	1078AM	1	33.87	35.99		50.00	2.12	-	35.99	-1.87	34.12		
Amstelkade 80 I	1078AM	1	35.87	38.14		50.00	2.27	-	38.14	-2.02	36.12		
Amstelkade 80 II	1078AM	1	38.67	41.27		50.00	2.60	-	41.27	-2.50	38.77		
Amstelkade 80 III	1078AM	1	45.59	48.48		50.00	2.89	-	48.48	-4.30	44.18		
Amstelkade 81 HS	1078AM	1	33.41	35.49		50.00	2.08	-	35.49	-1.80	33.69		
Amstelkade 81 I	1078AM	1	35.57	37.82		50.00	2.25	-	37.82	-2.04	35.78		
Amstelkade 81 II	1078AM	1	38.20	40.81		50.00	2.61	-	40.81	-2.48	38.33		
Amstelkade 81 III	1078AM	1	44.73	47.95		50.00	3.22	-	47.95	-4.24	43.71		
Amstelkade 82 HS	1078AM	1	33.20	35.24		50.00	2.04	-	35.24	-1.85	33.39		
Amstelkade 82 I	1078AM	1	35.30	37.47		50.00	2.17	-	37.47	-2.13	35.34		
Amstelkade 82 II	1078AM	1	37.75	40.27		50.00	2.52	-	40.27	-2.55	37.72		
Amstelkade 82 III	1078AM	1	44.42	47.84		50.00	3.42	-	47.84	-4.28	43.56		
Amstelkade 83 HS	1078AM	1	32.29	34.47		50.00	2.18	-	34.47	-1.96	32.51		
Amstelkade 83 I	1078AM	1	33.81	35.81		50.00	2.00	-	35.81	-2.15	33.66		
Amstelkade 83 II	1078AM	1	35.58	37.57		50.00	1.99	-	37.57	-2.27	35.30		
Amstelkade 83 III	1078AM	1	40.77	43.21		50.00	2.44	-	43.21	-2.86	40.35		
Amstelkade 84	1078AN	1	43.00	46.56		50.00	3.56	-	46.56	-4.13	42.43		
Amstelkade 85 I	1078AN	1	34.79	37.37		50.00	2.58	-	37.37	-2.10	35.27		
Amstelkade 85 II	1078AN	1	36.49	39.28		50.00	2.79	-	39.28	-2.19	37.09		

Gemeente AMSTERDAM

Adres en postcode		Bestemming	Geluidbelasting bij huidig GPP [dB]	Toekomst zonder nieuwe maatregelen [dB]	Sanering	Grenswaarde [dB]	Effect van het project	Benodigde reductie [dB]	Geluidbelasting standaard akoestische situatie [dB]	doelmatige maatregelen [dB]	Geluidreductie door de seidelmaatregelen [dB]	Toekomst et geadviseerde maatregelen [dB]	Overschrijving grenswaarde/ (X=ja, leeg vak=nee)
Amstelkade 85 III	1078AN	1	42.85	46.45		50.00	3.60	-	46.45	-4.16	42.29		
Amstelkade 86	1078AN	1	43.09	46.72		50.00	3.63	-	46.72	-4.35	42.37		
Amstelkade 87	1078AN	1	43.40	47.14		50.00	3.74	-	47.14	-4.37	42.77		
Amstelkade 88 I	1078AN	1	35.18	37.68		50.00	2.50	-	37.68	-2.08	35.60		
Amstelkade 88 II	1078AN	1	37.17	39.83		50.00	2.66	-	39.83	-2.19	37.64		
Amstelkade 88 III	1078AN	1	43.87	47.36		50.00	3.49	-	47.36	-4.23	43.13		
Amstelkade 89 BEL	1078AN	1	35.16	37.70		50.00	2.54	-	37.70	-2.10	35.60		
Amstelkade 89 I	1078AN	1	37.38	40.06		50.00	2.68	-	40.06	-2.24	37.82		
Amstelkade 89 II	1078AN	1	44.01	47.44		50.00	3.43	-	47.44	-4.27	43.17		
Amstelkade 90	1078AN	1	44.53	47.30		50.00	2.77	-	47.30	-3.91	43.39		
Amstelkade 91	1078AN	1	44.60	47.03		50.00	2.43	-	47.03	-3.63	43.40		
Amstelkade 92 I	1078AN	1	35.55	37.74		50.00	2.19	-	37.74	-2.14	35.60		
Amstelkade 92 II	1078AN	1	37.13	39.28		50.00	2.15	-	39.28	-2.19	37.09		
Amstelkade 92 III	1078AN	1	44.69	46.95		50.00	2.26	-	46.95	-3.51	43.44		
Amstelkade 93 BEL	1078AN	1	35.56	37.66		50.00	2.10	-	37.66	-2.18	35.48		
Amstelkade 93 I	1078AN	1	37.00	39.03		50.00	2.03	-	39.03	-2.20	36.83		
Amstelkade 93 II	1078AN	1	44.84	46.70		50.00	1.86	-	46.70	-3.27	43.43		
Amstelkade 94	1078AN	1	44.67	46.27		50.00	1.60	-	46.27	-2.91	43.36		
Amstelkade 95 HS	1078AN	1	37.58	40.01		50.00	2.43	-	40.01	-2.14	37.87		
Amstelkade 95 I	1078AN	1	39.57	41.91		50.00	2.34	-	41.91	-2.24	39.67		
Amstelkade 95 II	1078AN	1	42.52	44.64		50.00	2.12	-	44.64	-2.56	42.08		
Amstelkade 96 HS	1078AN	1	38.04	40.20		50.00	2.16	-	40.20	-2.13	38.07		
Amstelkade 96 I	1078AN	1	40.06	42.13		50.00	2.07	-	42.13	-2.25	39.88		
Amstelkade 96 II	1078AN	1	42.70	44.65		50.00	1.95	-	44.65	-2.59	42.06		
Amstelkade 97 HS	1078AN	1	38.12	40.12		50.00	2.00	-	40.12	-2.08	38.04		
Amstelkade 97 I	1078AN	1	39.97	41.88		50.00	1.91	-	41.88	-2.19	39.69		
Amstelkade 97 II	1078AN	1	42.24	44.17		50.00	1.93	-	44.17	-2.51	41.66		
Amstelkade 98 HS	1078AN	1	38.31	40.32		50.00	2.01	-	40.32	-2.07	38.25		
Amstelkade 98 I	1078AN	1	42.26	44.31		50.00	2.05	-	44.31	-2.56	41.75		
Amstelkade 99 HS	1078AP	1	38.30	40.35		50.00	2.05	-	40.35	-2.03	38.32		
Amstelkade 99 I	1078AP	1	40.14	42.20		50.00	2.06	-	42.20	-2.20	40.00		
Amstelkade 99 II	1078AP	1	42.51	44.54		50.00	2.03	-	44.54	-2.53	42.01		
Amstelkade 100 HS	1078AP	1	37.92	39.87		50.00	1.95	-	39.87	-2.03	37.84		
Amstelkade 100 I	1078AP	1	42.10	44.50		50.00	2.40	-	44.50	-2.77	41.73		
Amstelkade 101 HS	1078AP	1	37.80	39.89		50.00	2.09	-	39.89	-2.04	37.85		
Amstelkade 101 I	1078AP	1	39.60	41.66		50.00	2.06	-	41.66	-2.21	39.45		
Amstelkade 101 II	1078AP	1	42.15	44.45		50.00	2.30	-	44.45	-2.78	41.67		
Amstelkade 102 HS	1078AP	1	37.66	39.88		50.00	2.22	-	39.88	-2.05	37.83		
Amstelkade 102 I	1078AP	1	41.91	44.21		50.00	2.30	-	44.21	-2.78	41.43		
Amstelkade 103 HS	1078AP	1	37.73	39.73		50.00	2.00	-	39.73	-2.02	37.71		
Amstelkade 103 I	1078AP	1	39.57	41.52		50.00	1.95	-	41.52	-2.21	39.31		
Amstelkade 103 II	1078AP	1	42.06	44.14		50.00	2.08	-	44.14	-2.74	41.40		
Amstelkade 104 HS	1078AP	1	37.40	39.56		50.00	2.16	-	39.56	-2.01	37.55		
Amstelkade 104 I	1078AP	1	39.33	41.51		50.00	2.18	-	41.51	-2.21	39.30		
Amstelkade 104 II	1078AP	1	41.88	44.07		50.00	2.19	-	44.07	-2.63	41.44		
Amstelkade 105 HS	1078AP	1	37.25	39.44		50.00	2.19	-	39.44	-2.01	37.43		
Amstelkade 105 I	1078AP	1	41.66	43.94		50.00	2.28	-	43.94	-2.62	41.32		
Amstelkade 106 I	1078AP	1	37.68	39.80		50.00	2.12	-	39.80	-2.46	37.34		
Amstelkade 106 II	1078AP	1	40.11	42.59		50.00	2.48	-	42.59	-3.47	39.12		
Amstelkade 106 III	1078AP	1	44.51	47.65		50.00	3.14	-	47.65	-4.95	42.70		
Amstelkade 107 1	1078AP	1	34.37	36.60		50.00	2.23	-	36.60	-2.09	34.51		
Amstelkade 107 2	1078AP	1	36.10	38.50		50.00	2.40	-	38.50	-2.18	36.32		
Amstelkade 107 3	1078AP	1	41.75	44.82		50.00	3.07	-	44.82	-3.12	41.70		

Gemeente AMSTERDAM

Adres en postcode		Bestemming	Geluidbelasting bij huidig GPP [dB]	Toekomst zonder nieuwe maatregelen [dB]	Sanering	Grenswaarde [dB]	Effect van het project	Benodigde reductie [dB]	Geluidbelasting standaard akoestische situatie [dB]	doelmatige maatregelen [dB]	Geluidreductie door de maatregelen [dB]	Toekomst et geadviseerde maatregelen [dB]	Overschrijving grenswaarde / (X=ja, leeg vak=nee)
Amstelkade 107 B	1078AP	1	34.30	36.49		50.00	2.19	-	36.49	-2.06	34.43		
Amstelkade 108 HS	1078AP	1	35.92	38.05		50.00	2.13	-	38.05	-2.06	35.99		
Amstelkade 108 I	1078AP	1	38.12	40.52		50.00	2.40	-	40.52	-2.27	38.25		
Amstelkade 108 II	1078AP	1	41.51	44.25		50.00	2.74	-	44.25	-2.84	41.41		
Amstelkade 109 HS	1078AR	1	33.53	35.22		50.00	1.69	-	35.22	-1.83	33.39		
Amstelkade 109 I	1078AR	1	34.93	36.71		50.00	1.78	-	36.71	-1.86	34.85		
Amstelkade 109 II	1078AR	1	36.77	38.68		50.00	1.91	-	38.68	-1.96	36.72		
Amstelkade 109 III	1078AR	1	42.06	44.37		50.00	2.31	-	44.37	-2.72	41.65		
Amstelkade 110	1078AR	1	45.49	47.42		50.00	1.93	-	47.42	-3.38	44.04		
Amstelkade 111 BEL	1078AR	1	36.67	38.38		50.00	1.71	-	38.38	-1.92	36.46		
Amstelkade 111 I	1078AR	1	38.54	40.29		50.00	1.75	-	40.29	-2.17	38.12		
Amstelkade 111 II	1078AR	1	42.68	44.15		50.00	1.47	-	44.15	-2.70	41.45		
Amstelkade 111 III	1078AR	1	45.36	47.18		50.00	1.82	-	47.18	-3.10	44.08		
Amstelkade 112 I	1078AR	1	36.56	38.16		50.00	1.60	-	38.16	-1.86	36.30		
Amstelkade 112 II	1078AR	1	38.44	40.05		50.00	1.61	-	40.05	-2.12	37.93		
Amstelkade 112 III	1078AR	1	44.52	46.49		50.00	1.97	-	46.49	-3.11	43.38		
Amstelkade 113	1078AR	1	44.12	46.21		50.00	2.09	-	46.21	-3.16	43.05		
Amstelkade 114	1078AR	1	43.87	46.06		50.00	2.19	-	46.06	-3.23	42.83		
Amstelkade 115 BEL	1078AR	1	36.38	38.07		50.00	1.69	-	38.07	-1.82	36.25		
Amstelkade 115 I	1078AR	1	37.94	39.70		50.00	1.76	-	39.70	-2.06	37.64		
Amstelkade 115 II	1078AR	1	40.98	42.52		50.00	1.54	-	42.52	-2.36	40.16		
Amstelkade 115 III	1078AR	1	43.89	45.90		50.00	2.01	-	45.90	-3.19	42.71		
Amstelkade 116 I	1078AR	1	36.20	37.91		50.00	1.71	-	37.91	-1.81	36.10		
Amstelkade 116 II	1078AR	1	37.76	39.52		50.00	1.76	-	39.52	-2.00	37.52		
Amstelkade 116 III	1078AR	1	43.61	45.85		50.00	2.24	-	45.85	-3.18	42.67		
Amstelkade 117	1078AR	1	43.75	45.91		50.00	2.16	-	45.91	-3.11	42.80		
Amstelkade 118	1078AR	1	43.82	45.98		50.00	2.16	-	45.98	-3.16	42.82		
Amstelkade 119 I	1078AS	1	36.01	37.82		50.00	1.81	-	37.82	-1.81	36.01		
Amstelkade 119 II	1078AS	1	37.64	39.62		50.00	1.98	-	39.62	-2.03	37.59		
Amstelkade 119 III	1078AS	1	43.62	45.85		50.00	2.23	-	45.85	-3.15	42.70		
Amstelkade 120 I	1078AS	1	35.86	37.68		50.00	1.82	-	37.68	-1.81	35.87		
Amstelkade 120 II	1078AS	1	37.34	39.40		50.00	2.06	-	39.40	-2.05	37.35		
Amstelkade 120 III	1078AS	1	43.40	45.70		50.00	2.30	-	45.70	-3.19	42.51		
Amstelkade 121	1078AS	1	43.55	45.85		50.00	2.30	-	45.85	-3.19	42.66		
Amstelkade 122	1078AS	1	43.31	45.74		50.00	2.43	-	45.74	-3.25	42.49		
Amstelkade 123 BEL	1078AS	1	35.99	37.74		50.00	1.75	-	37.74	-1.82	35.92		
Amstelkade 123 I	1078AS	1	37.46	39.46		50.00	2.00	-	39.46	-2.06	37.40		
Amstelkade 123 II	1078AS	1	43.89	46.20		50.00	2.31	-	46.20	-3.18	43.02		
Amstelkade 124 I	1078AS	1	35.76	37.51		50.00	1.75	-	37.51	-1.78	35.73		
Amstelkade 124 II	1078AS	1	37.39	39.33		50.00	1.94	-	39.33	-1.99	37.34		
Amstelkade 124 III	1078AS	1	43.56	45.92		50.00	2.36	-	45.92	-3.19	42.73		
Amstelkade 125	1078AS	1	43.46	45.88		50.00	2.42	-	45.88	-3.20	42.68		
Amstelkade 126 HS	1078AS	1	34.13	35.83		50.00	1.70	-	35.83	-1.71	34.12		
Amstelkade 126 I	1078AS	1	35.78	37.57		50.00	1.79	-	37.57	-1.81	35.76		
Amstelkade 126 II	1078AS	1	37.62	39.54		50.00	1.92	-	39.54	-1.99	37.55		
Amstelkade 126 III	1078AS	1	40.57	42.51		50.00	1.94	-	42.51	-2.23	40.28		
Amstelkade 126 IV	1078AS	1	43.86	46.16		50.00	2.30	-	46.16	-3.13	43.03		
Amstelkade 127 HS	1078AS	1	33.81	35.60		50.00	1.79	-	35.60	-1.77	33.83		
Amstelkade 127 I	1078AS	1	35.45	37.31		50.00	1.86	-	37.31	-1.85	35.46		
Amstelkade 127 II	1078AS	1	37.43	39.43		50.00	2.00	-	39.43	-2.06	37.37		
Amstelkade 127 III	1078AS	1	43.55	45.86		50.00	2.31	-	45.86	-3.19	42.67		
Amstelkade 128	1078AS	1	43.61	45.94		50.00	2.33	-	45.94	-3.17	42.77		
Amstelkade 129 BEL	1078AT	1	35.57	37.40		50.00	1.83	-	37.40	-1.79	35.61		

Gemeente AMSTERDAM

Adres en postcode		Bestemming	Geluidbelasting bij huidig GPP [dB]	Toekomst zonder nieuwe maatregelen [dB]	Sanering	Grenswaarde [dB]	Effect van het project	Benodigde reductie [dB]	Geluidbelasting standaard akoestische situatie [dB]	doelmatige maatregelen [dB]	Geluidreductie door de maatregelen [dB]	Toekomst et geadviseerde maatregelen [dB]	Overschrijding grenswaarde / (X=ja, leeg vak=nee)
Amstelkade 129 I	1078AT	1	37.52	39.46		50.00	1.94	-	39.46	-1.94	37.52		
Amstelkade 129 II	1078AT	1	43.73	46.07		50.00	2.34	-	46.07	-3.11	42.96		
Amstelkade 130 I	1078AT	1	35.49	37.33		50.00	1.84	-	37.33	-1.83	35.50		
Amstelkade 130 II	1078AT	1	37.40	39.37		50.00	1.97	-	39.37	-2.01	37.36		
Amstelkade 130 III	1078AT	1	43.66	46.10		50.00	2.44	-	46.10	-3.22	42.88		
Amstelkade 131	1078AT	1	43.49	45.96		50.00	2.47	-	45.96	-3.22	42.74		
Amstelkade 132	1078AT	1	43.69	46.09		50.00	2.40	-	46.09	-3.21	42.88		
Amstelkade 133 I	1078AT	1	35.45	37.39		50.00	1.94	-	37.39	-1.92	35.47		
Amstelkade 133 II	1078AT	1	37.45	39.54		50.00	2.09	-	39.54	-2.11	37.43		
Amstelkade 133 III	1078AT	1	43.78	46.22		50.00	2.44	-	46.22	-3.26	42.96		
Amstelkade 134 I	1078AT	1	35.47	37.38		50.00	1.91	-	37.38	-1.90	35.48		
Amstelkade 134 II	1078AT	1	37.49	39.54		50.00	2.05	-	39.54	-2.10	37.44		
Amstelkade 134 III	1078AT	1	43.64	46.14		50.00	2.50	-	46.14	-3.27	42.87		
Amstelkade 135	1078AT	1	43.55	46.05		50.00	2.50	-	46.05	-3.32	42.73		
Amstelkade 136	1078AT	1	43.46	46.05		50.00	2.59	-	46.05	-3.38	42.67		
Amstelkade 137 I	1078AT	1	35.29	37.22		50.00	1.93	-	37.22	-1.89	35.33		
Amstelkade 137 II	1078AT	1	37.31	39.40		50.00	2.09	-	39.40	-2.06	37.34		
Amstelkade 137 III	1078AT	1	43.70	46.20		50.00	2.50	-	46.20	-3.33	42.87		
Amstelkade 138 I	1078AT	1	35.18	37.23		50.00	2.05	-	37.23	-1.92	35.31		
Amstelkade 138 II	1078AT	1	37.27	39.46		50.00	2.19	-	39.46	-2.11	37.35		
Amstelkade 138 III	1078AT	1	43.72	46.33		50.00	2.61	-	46.33	-3.36	42.97		
Amstelkade 139	1078AV	1	43.79	46.21		50.00	2.42	-	46.21	-3.28	42.93		
Amstelkade 140	1078AV	1	44.04	46.18		50.00	2.14	-	46.18	-3.30	42.88		
Amstelkade 141 I	1078AV	1	35.49	37.33		50.00	1.84	-	37.33	-1.90	35.43		
Amstelkade 141 II	1078AV	1	37.74	39.66		50.00	1.92	-	39.66	-2.13	37.53		
Amstelkade 141 III	1078AV	1	44.46	46.45		50.00	1.99	-	46.45	-3.44	43.01		
Amstelkade 142 BEL	1078AV	1	35.31	37.15		50.00	1.84	-	37.15	-1.93	35.22		
Amstelkade 142 I	1078AV	1	37.59	39.55		50.00	1.96	-	39.55	-2.18	37.37		
Amstelkade 142 II	1078AV	1	44.72	47.03		50.00	2.31	-	47.03	-3.83	43.20		
Amstelkade 143	1078AV	1	44.61	47.59		50.00	2.98	-	47.59	-4.25	43.34		
Amstelkade 144 HS	1078AV	1	33.55	35.49		50.00	1.94	-	35.49	-1.94	33.55		
Amstelkade 144 I	1078AV	1	35.47	37.44		50.00	1.97	-	37.44	-2.03	35.41		
Amstelkade 144 II	1078AV	1	37.85	39.97		50.00	2.12	-	39.97	-2.30	37.67		
Amstelkade 144 III	1078AV	1	44.83	47.77		50.00	2.94	-	47.77	-4.27	43.50		
Amstelkade 145 HS	1078AV	1	33.94	36.13		50.00	2.19	-	36.13	-1.98	34.15		
Amstelkade 145 I	1078AV	1	35.87	38.25		50.00	2.38	-	38.25	-2.21	36.04		
Amstelkade 145 II	1078AV	1	38.29	40.76		50.00	2.47	-	40.76	-2.44	38.32		
Amstelkade 145 III	1078AV	1	41.90	44.24		50.00	2.34	-	44.24	-3.09	41.15		
Amstelkade 145 IV	1078AV	1	45.04	48.12		50.00	3.08	-	48.12	-4.50	43.62		
Amstelkade 146 HS	1078AV	1	33.64	36.03		50.00	2.39	-	36.03	-2.03	34.00		
Amstelkade 146 I	1078AV	1	35.73	38.26		50.00	2.53	-	38.26	-2.21	36.05		
Amstelkade 146 II	1078AV	1	38.19	40.84		50.00	2.65	-	40.84	-2.39	38.45		
Amstelkade 146 III	1078AV	1	41.68	44.47		50.00	2.79	-	44.47	-3.08	41.39		
Amstelkade 146 IV	1078AV	1	45.51	48.81		50.00	3.30	-	48.81	-5.00	43.81		
Amstelkade 149	1078AW	1	44.33	46.91		50.00	2.58	-	46.91	-3.60	43.31		
Amstelkade 150 I	1078AW	1	35.50	37.58		50.00	2.08	-	37.58	-2.07	35.51		
Amstelkade 150 II	1078AW	1	37.46	39.64		50.00	2.18	-	39.64	-2.22	37.42		
Amstelkade 150 III	1078AW	1	44.57	47.14		50.00	2.57	-	47.14	-3.60	43.54		
Amstelkade 151 I	1078AW	1	35.64	37.67		50.00	2.03	-	37.67	-2.04	35.63		
Amstelkade 151 II	1078AW	1	37.65	39.78		50.00	2.13	-	39.78	-2.21	37.57		
Amstelkade 151 III	1078AW	1	44.72	47.21		50.00	2.49	-	47.21	-3.56	43.65		
Amstelkade 152	1078AW	1	44.59	46.95		50.00	2.36	-	46.95	-3.48	43.47		
Amstelkade 153	1078AW	1	44.04	46.19		50.00	2.15	-	46.19	-3.41	42.78		

Gemeente AMSTERDAM

Adres en postcode		Bestemming	Geluidbelasting bij huidig GPP [dB]	Toekomst zonder nieuwe maatregelen [dB]	Sanering	Grenswaarde [dB]	Effect van het project	Benodigde reductie [dB]	Geluidbelasting standaard akoestische situatie [dB]	doelmatige maatregelen [dB]	Geluidreductie door de maatregelen [dB]	Toekomst et geadviseerde maatregelen [dB]	Overschrijving grenswaarde/ (X=ja, leeg vak=nee)
Amstelkade 154 I	1078AW	1	35.76	37.70		50.00	1.94	-	37.70	-1.93	35.77		
Amstelkade 154 II	1078AW	1	37.72	39.80		50.00	2.08	-	39.80	-2.10	37.70		
Amstelkade 154 III	1078AW	1	44.69	47.02		50.00	2.33	-	47.02	-3.40	43.62		
Amstelkade 155 I	1078AW	1	35.42	37.40		50.00	1.98	-	37.40	-1.97	35.43		
Amstelkade 155 II	1078AW	1	37.49	39.56		50.00	2.07	-	39.56	-2.09	37.47		
Amstelkade 155 III	1078AW	1	44.73	46.76		50.00	2.03	-	46.76	-3.21	43.55		
Amstelkade 157	1078AW	1	44.63	46.67		50.00	2.04	-	46.67	-3.24	43.43		
Amstelkade 158 I	1078AW	1	35.68	37.65		50.00	1.97	-	37.65	-1.92	35.73		
Amstelkade 158 II	1078AW	1	37.81	39.81		50.00	2.00	-	39.81	-2.07	37.74		
Amstelkade 158 III	1078AW	1	44.87	46.90		50.00	2.03	-	46.90	-3.19	43.71		
Amstelkade 159 I	1078AW	1	35.73	37.55		50.00	1.82	-	37.55	-1.87	35.68		
Amstelkade 159 II	1078AW	1	37.82	39.70		50.00	1.88	-	39.70	-2.02	37.68		
Amstelkade 159 III	1078AW	1	45.01	46.94		50.00	1.93	-	46.94	-3.13	43.81		
Amstelkade 160	1078AX	1	44.70	46.62		50.00	1.92	-	46.62	-3.03	43.59		
Amstelkade 161	1078AX	1	45.10	47.08		50.00	1.98	-	47.08	-3.13	43.95		
Amstelkade 162 I	1078AX	1	35.68	37.52		50.00	1.84	-	37.52	-1.87	35.65		
Amstelkade 162 II	1078AX	1	37.81	39.70		50.00	1.89	-	39.70	-1.99	37.71		
Amstelkade 162 III	1078AX	1	45.29	47.25		50.00	1.96	-	47.25	-3.02	44.23		
Amstelkade 163 HS	1078AX	1	35.18	37.15		50.00	1.97	-	37.15	-1.90	35.25		
Amstelkade 163 I	1078AX	1	37.27	39.33		50.00	2.06	-	39.33	-2.03	37.30		
Amstelkade 163 II	1078AX	1	40.05	42.23		50.00	2.18	-	42.23	-2.27	39.96		
Amstelkade 163 III	1078AX	1	44.81	46.89		50.00	2.08	-	46.89	-2.97	43.92		
Amstelkade 164	1078AX	1	43.47	45.79		50.00	2.32	-	45.79	-2.93	42.86		
Amstelkade 165 HS	1078AX	1	32.44	34.66		50.00	2.22	-	34.66	-2.36	32.30		
Amstelkade 165 I	1078AX	1	34.07	36.28		50.00	2.21	-	36.28	-2.42	33.86		
Amstelkade 165 II	1078AX	1	36.17	38.35		50.00	2.18	-	38.35	-2.63	35.72		
Amstelkade 165 III	1078AX	1	39.02	41.34		50.00	2.32	-	41.34	-3.12	38.22		
Amstelkade 165 IV	1078AX	1	44.08	47.33		50.00	3.25	-	47.33	-5.04	42.29		
Amstelkade 166 AHS	1078AX	1	33.07	34.60		50.00	1.53	-	34.60	-2.02	32.58		
Amstelkade 166 AI	1078AX	1	34.53	36.18		50.00	1.65	-	36.18	-2.03	34.15		
Amstelkade 166 AII	1078AX	1	36.50	38.30		50.00	1.80	-	38.30	-2.10	36.20		
Amstelkade 166 AIII	1078AX	1	39.07	41.07		50.00	2.00	-	41.07	-2.36	38.71		
Amstelkade 166 AIV	1078AX	1	43.38	45.44		50.00	2.06	-	45.44	-3.26	42.18		
Amstelkade 166 HS	1078AX	1	32.84	34.98		50.00	2.14	-	34.98	-2.02	32.96		
Amstelkade 166 I	1078AX	1	34.25	36.45		50.00	2.20	-	36.45	-2.08	34.37		
Amstelkade 166 II	1078AX	1	36.14	38.28		50.00	2.14	-	38.28	-2.18	36.10		
Amstelkade 166 III	1078AX	1	42.55	44.94		50.00	2.39	-	44.94	-4.24	40.70		
Amstelkade 167 HS	1078AZ	1	35.18	36.92		50.00	1.74	-	36.92	-1.93	34.99		
Amstelkade 167 I	1078AZ	1	37.27	39.20		50.00	1.93	-	39.20	-2.02	37.18		
Amstelkade 167 II	1078AZ	1	40.04	42.07		50.00	2.03	-	42.07	-2.25	39.82		
Amstelkade 167 III	1078AZ	1	44.02	46.10		50.00	2.08	-	46.10	-3.10	43.00		
Amstelkade 168 HS	1078AZ	1	33.54	35.26		50.00	1.72	-	35.26	-1.87	33.39		
Amstelkade 168 I	1078AZ	1	35.20	37.07		50.00	1.87	-	37.07	-1.91	35.16		
Amstelkade 168 II	1078AZ	1	37.29	39.35		50.00	2.06	-	39.35	-2.02	37.33		
Amstelkade 168 III	1078AZ	1	44.02	46.41		50.00	2.39	-	46.41	-3.11	43.30		
Amstelkade 169 ABEL	1078AZ	1	43.03	46.78		50.00	3.75	-	46.78	-5.01	41.77		
Amstelkade 169 AHS	1078AZ	1	32.21	34.26		50.00	2.05	-	34.26	-2.30	31.96		
Amstelkade 169 AI	1078AZ	1	33.68	35.84		50.00	2.16	-	35.84	-2.40	33.44		
Amstelkade 169 AII	1078AZ	1	35.66	37.92		50.00	2.26	-	37.92	-2.67	35.25		
Amstelkade 169 AIII	1078AZ	1	38.38	40.85		50.00	2.47	-	40.85	-3.20	37.65		
Amstelkade 169 HS	1078AZ	1	33.48	35.50		50.00	2.02	-	35.50	-1.94	33.56		
Amstelkade 169 I	1078AZ	1	35.07	37.23		50.00	2.16	-	37.23	-1.98	35.25		
Amstelkade 169 II	1078AZ	1	37.20	39.46		50.00	2.26	-	39.46	-2.08	37.38		

Gemeente AMSTERDAM

Adres en postcode		Bestemming	Geluidbelasting bij huidig GPP [dB]	Toekomst zonder nieuwe maatregelen [dB]	Sanering	Grenswaarde [dB]	Effect van het project	Benodigde reductie [dB]	Geluidbelasting standaard akoestische situatie [dB]	doelmatige maatregelen [dB]	Geluidreductie door de maatregelen [dB]	Toekomst et geadviseerde maatregelen [dB]	Overschrijding grenswaarde/ (X=ja, leeg vak=nee)
Amstelkade 169 III	1078AZ	1	44.60	46.98		50.00	2.38	-	46.98	-3.09	43.89		
Amstelkade 170	1078AZ	1	42.89	45.40		50.00	2.51	-	45.40	-3.85	41.55		
Amstelkade 171 HS	1078AZ	1	35.03	36.60		50.00	1.57	-	36.60	-2.04	34.56		
Amstelkade 171 I	1078AZ	1	36.68	38.60		50.00	1.92	-	38.60	-2.19	36.41		
Amstelkade 171 II	1078AZ	1	39.40	41.43		50.00	2.03	-	41.43	-2.45	38.98		
Amstelkade 171 III	1078AZ	1	44.07	46.45		50.00	2.38	-	46.45	-3.61	42.84		
Amstelkade 172 HS	1078AZ	1	35.43	37.13		50.00	1.70	-	37.13	-2.00	35.13		
Amstelkade 172 I	1078AZ	1	37.11	39.20		50.00	2.09	-	39.20	-2.15	37.05		
Amstelkade 172 II	1078AZ	1	39.82	41.94		50.00	2.12	-	41.94	-2.41	39.53		
Amstelkade 172 III	1078AZ	1	44.09	46.66		50.00	2.57	-	46.66	-3.54	43.12		
Amstelkade 173	1078AZ	1	44.28	46.83		50.00	2.55	-	46.83	-3.43	43.40		
Amstelkade 174	1078AZ	1	43.84	46.64		50.00	2.80	-	46.64	-3.56	43.08		
Amstelkade 175 HS	1078BA	1	35.76	37.60		50.00	1.84	-	37.60	-1.92	35.68		
Amstelkade 175 I	1078BA	1	37.57	39.71		50.00	2.14	-	39.71	-2.06	37.65		
Amstelkade 175 II	1078BA	1	40.27	42.48		50.00	2.21	-	42.48	-2.35	40.13		
Amstelkade 175 III	1078BA	1	44.22	46.84		50.00	2.62	-	46.84	-3.46	43.38		
Amstelkade 176 I	1078BA	1	37.50	39.63		50.00	2.13	-	39.63	-2.09	37.54		
Amstelkade 176 II	1078BA	1	40.19	42.41		50.00	2.22	-	42.41	-2.38	40.03		
Amstelkade 176 III	1078BA	1	44.12	46.70		50.00	2.58	-	46.70	-3.46	43.24		
Amstelkade 177	1078BA	1	44.13	46.61		50.00	2.48	-	46.61	-3.40	43.21		
Amstelkade 178 HS	1078BA	1	34.17	35.95		50.00	1.78	-	35.95	-1.87	34.08		
Amstelkade 178 I	1078BA	1	35.89	37.77		50.00	1.88	-	37.77	-1.92	35.85		
Amstelkade 178 II	1078BA	1	37.81	39.90		50.00	2.09	-	39.90	-2.08	37.82		
Amstelkade 178 III	1078BA	1	44.67	47.09		50.00	2.42	-	47.09	-3.38	43.71		
Amstelkade 179 HS	1078BA	1	34.01	35.72		50.00	1.71	-	35.72	-1.86	33.86		
Amstelkade 179 I	1078BA	1	35.71	37.54		50.00	1.83	-	37.54	-1.90	35.64		
Amstelkade 179 II	1078BA	1	37.58	39.55		50.00	1.97	-	39.55	-2.06	37.49		
Amstelkade 179 III	1078BA	1	44.61	46.93		50.00	2.32	-	46.93	-3.36	43.57		
Amstelkade 180 1	1078BA	1	33.96	35.66		50.00	1.70	-	35.66	-1.86	33.80		
Amstelkade 180 2	1078BA	1	35.62	37.43		50.00	1.81	-	37.43	-1.89	35.54		
Amstelkade 180 3	1078BA	1	37.56	39.55		50.00	1.99	-	39.55	-2.03	37.52		
Amstelkade 180 4	1078BA	1	44.46	46.84		50.00	2.38	-	46.84	-3.15	43.69		
Amstelkade 180 HS	1078BA	1	32.75	34.44		50.00	1.69	-	34.44	-1.87	32.57		
Amstelkade 181 HS	1078BA	1	32.17	34.05		50.00	1.88	-	34.05	-1.92	32.13		
Amstelkade 181 I	1078BA	1	33.30	35.20		50.00	1.90	-	35.20	-1.90	33.30		
Amstelkade 181 II	1078BA	1	34.98	36.97		50.00	1.99	-	36.97	-1.93	35.04		
Amstelkade 181 III	1078BA	1	36.94	39.12		50.00	2.18	-	39.12	-2.08	37.04		
Amstelkade 181 IV	1078BA	1	43.39	46.01		50.00	2.62	-	46.01	-3.22	42.79		
Amstelkade 182 HS	1078BB	1	34.58	36.66		50.00	2.08	-	36.66	-1.89	34.77		
Amstelkade 182 I	1078BB	1	36.56	38.85		50.00	2.29	-	38.85	-2.05	36.80		
Amstelkade 182 II	1078BB	1	42.55	45.23		50.00	2.68	-	45.23	-3.25	41.98		
Amstelkade 183 HS	1078BB	1	31.57	33.83		50.00	2.26	-	33.83	-1.78	32.05		
Amstelkade 183 I	1078BB	1	33.10	35.37		50.00	2.27	-	35.37	-1.77	33.60		
Amstelkade 183 II	1078BB	1	35.10	37.53		50.00	2.43	-	37.53	-1.91	35.62		
Amstelkade 183 III	1078BB	1	37.81	40.50		50.00	2.69	-	40.50	-2.25	38.25		
Amstelkade 183 IV	1078BB	1	41.60	44.69		50.00	3.09	-	44.69	-3.26	41.43		
Amstelkade 184 HS	1078BB	1	30.57	32.88		50.00	2.31	-	32.88	-1.75	31.13		
Amstelkade 184 I	1078BB	1	31.98	34.21		50.00	2.23	-	34.21	-1.68	32.53		
Amstelkade 184 II	1078BB	1	33.95	36.22		50.00	2.27	-	36.22	-1.79	34.43		
Amstelkade 184 III	1078BB	1	36.60	39.16		50.00	2.56	-	39.16	-2.10	37.06		
Amstelkade 184 IV	1078BB	1	40.70	43.58		50.00	2.88	-	43.58	-2.87	40.71		
Amstelkade 185 I	1078BB	1	31.35	32.99		50.00	1.64	-	32.99	-1.54	31.45		
Amstelkade 185 II	1078BB	1	33.16	34.77		50.00	1.61	-	34.77	-1.62	33.15		

Gemeente AMSTERDAM

Adres en postcode		Bestemming	Geluidbelasting bij huidig GPP [dB]	Toekomst zonder nieuwe maatregelen [dB]	Sanering	Grenswaarde [dB]	Effect van het project	Benodigde reductie [dB]	Geluidbelasting standaard akoestische situatie [dB]	doelmatige maatregelen [dB]	Geluidreductie door de maatregelen [dB]	Toekomst et geadviseerde maatregelen [dB]	Overschrijving grenswaarde/ (X=ja, leeg vak=nee)
Amstelkade 185 III	1078BB	1	36.05	37.86		50.00	1.81	-	37.86	-1.90	35.96		
Amstelkade 185 IV	1078BB	1	41.42	43.39		50.00	1.97	-	43.39	-2.66	40.73		
Amstelkade 185 V	1078BB	1	29.98	31.80		50.00	1.82	-	31.80	-1.64	30.16		
Amstelkade 186 HS	1078BB	1	30.62	32.66		50.00	2.04	-	32.66	-1.90	30.76		
Amstelkade 186 I	1078BB	1	31.81	33.66		50.00	1.85	-	33.66	-1.79	31.87		
Amstelkade 186 II	1078BB	1	33.47	35.24		50.00	1.77	-	35.24	-1.84	33.40		
Amstelkade 186 III	1078BB	1	42.07	44.22		50.00	2.15	-	44.22	-2.94	41.28		
Amstelpark 18	1083HZ	1	60.06	65.18		60.06	5.12	4.68	65.18	-5.17	60.01		
Amstelveenseweg 1	9081JJ	18	57.74	58.95		57.74	1.21	0.45	58.95	-3.45	55.50		
Amstelveenseweg 1	9081JK	18	47.42	50.11		50.00	2.69	-	50.11	-4.12	45.99		
Amstelveenseweg 2	9081JJ	18	57.33	58.30		57.33	0.97	0.81	58.30	-3.37	54.93		
Amstelveenseweg 3	9081JJ	18	56.97	58.43		56.97	1.46	0.94	58.43	-3.50	54.93		
Amstelveenseweg 4	9081JJ	18	56.45	58.02		56.45	1.57	1.52	58.02	-3.47	54.55		
Amstelveenseweg 5	9081JJ	18	55.51	57.70		55.51	2.19	1.20	57.70	-3.69	54.01		
Amstelveenseweg 6	9081JJ	18	55.24	57.98		55.24	2.74	2.49	57.98	-4.33	53.65		
Amstelveenseweg 7	9081JJ	18	54.93	57.67		54.93	2.74	2.18	57.67	-4.25	53.42		
Amstelveenseweg 8	9081JJ	18	54.98	57.89		54.98	2.91	2.40	57.89	-4.45	53.44		
Amstelveenseweg 9	9081JJ	18	54.31	57.40		54.31	3.09	2.90	57.40	-4.47	52.93		
Amstelveenseweg 10	9081JJ	18	53.96	57.64		53.96	3.68	3.14	57.64	-4.64	53.00		
Amstelveenseweg 173 A	1075XB	1	36.77	38.15		50.00	1.38	-	38.15	-1.81	36.34		
Amstelveenseweg 173 B	1075XB	1	38.74	40.29		50.00	1.55	-	40.29	-2.16	38.13		
Amstelveenseweg 173 C	1075XB	1	41.29	43.09		50.00	1.80	-	43.09	-2.63	40.46		
Amstelveenseweg 173 D	1075XB	1	45.01	47.56		50.00	2.55	-	47.56	-4.04	43.52		
Amstelveenseweg 175 A	1075XB	1	36.73	37.89		50.00	1.16	-	37.89	-1.79	36.10		
Amstelveenseweg 175 B	1075XB	1	38.74	40.03		50.00	1.29	-	40.03	-2.05	37.98		
Amstelveenseweg 175 C	1075XB	1	41.38	42.79		50.00	1.41	-	42.79	-2.52	40.27		
Amstelveenseweg 175 D	1075XB	1	45.61	47.45		50.00	1.84	-	47.45	-3.77	43.68		
Amstelveenseweg 177 A	1075XB	1	44.77	45.97		50.00	1.20	-	45.97	-2.46	43.51		
Amstelveenseweg 177 B	1075XB	1	46.05	46.97		50.00	0.92	-	46.97	-2.71	44.26		
Amstelveenseweg 177 C	1075XB	1	46.32	47.20		50.00	0.88	-	47.20	-2.37	44.83		
Amstelveenseweg 177 D	1075XB	1	48.96	50.23		50.00	1.27	-	50.23	-3.02	47.21		
Amstelveenseweg 179 A	1075XB	1	45.34	46.87		50.00	1.53	-	46.87	-2.58	44.29		
Amstelveenseweg 179 B	1075XB	1	46.26	47.36		50.00	1.10	-	47.36	-2.77	44.59		
Amstelveenseweg 179 C	1075XB	1	46.54	47.50		50.00	0.96	-	47.50	-2.34	45.16		
Amstelveenseweg 179 D	1075XB	1	49.01	50.26		50.00	1.25	-	50.26	-2.95	47.31		
Amstelveenseweg 181 A	1075XB	1	45.41	46.97		50.00	1.56	-	46.97	-2.60	44.37		
Amstelveenseweg 181 B	1075XB	1	46.36	47.34		50.00	0.98	-	47.34	-2.67	44.67		
Amstelveenseweg 181 C	1075XB	1	46.69	47.52		50.00	0.83	-	47.52	-2.26	45.26		
Amstelveenseweg 181 D	1075XB	1	49.02	50.18		50.00	1.16	-	50.18	-2.81	47.37		
Amstelveenseweg 183 A	1075XC	1	44.50	46.16		50.00	1.66	-	46.16	-2.64	43.52		
Amstelveenseweg 183 B	1075XC	1	45.45	46.60		50.00	1.15	-	46.60	-2.73	43.87		
Amstelveenseweg 183 C	1075XC	1	46.07	46.91		50.00	0.84	-	46.91	-2.24	44.67		
Amstelveenseweg 183 D	1075XC	1	48.61	49.86		50.00	1.25	-	49.86	-2.81	47.05		
Amstelveenseweg 185 A	1075XC	1	44.14	45.98		50.00	1.84	-	45.98	-2.63	43.35		
Amstelveenseweg 185 B	1075XC	1	45.27	46.36		50.00	1.09	-	46.36	-2.71	43.65		
Amstelveenseweg 185 C	1075XC	1	46.14	46.85		50.00	0.71	-	46.85	-2.21	44.64		
Amstelveenseweg 185 D	1075XC	1	48.56	49.69		50.00	1.13	-	49.69	-2.75	46.94		
Amstelveenseweg 187 A	1075XC	1	43.95	45.87		50.00	1.92	-	45.87	-2.58	43.29		
Amstelveenseweg 187 B	1075XC	1	45.02	46.46		50.00	1.44	-	46.46	-2.78	43.68		
Amstelveenseweg 187 C	1075XC	1	46.15	47.24		50.00	1.09	-	47.24	-2.46	44.78		
Amstelveenseweg 187 D	1075XC	1	48.39	49.78		50.00	1.39	-	49.78	-2.79	46.99		
Amstelveenseweg 189 A	1075XC	1	43.58	45.43		50.00	1.85	-	45.43	-2.61	42.82		
Amstelveenseweg 189 B	1075XC	1	44.47	45.73		50.00	1.26	-	45.73	-2.54	43.19		

Gemeente AMSTERDAM

Adres en postcode		Bestemming	Geluidbelasting bij huidig GPP [dB]	Toekomst zonder nieuwe maatregelen [dB]	Sanering	Grenswaarde [dB]	Effect van het project	Benodigde reductie [dB]	Geluidbelasting standaard akoestische situatie [dB]	doelmatige maatregelen [dB]	Geluidreductie door de maatregelen [dB]	Toekomst et geadviseerde maatregelen [dB]	Overschrijding grenswaarde/ (X=ja, leeg vak=nee)
Amstelveenseweg 189 C	1075XC	1	45.77	46.60		50.00	0.83	-	46.60	-2.20	44.40		
Amstelveenseweg 189 D	1075XC	1	48.35	49.76		50.00	1.41	-	49.76	-2.70	47.06		
Amstelveenseweg 191 A	1075XD	1	43.20	44.55		50.00	1.35	-	44.55	-2.07	42.48		
Amstelveenseweg 191 B	1075XD	1	44.03	45.35		50.00	1.32	-	45.35	-2.27	43.08		
Amstelveenseweg 191 C	1075XD	1	45.51	46.30		50.00	0.79	-	46.30	-2.13	44.17		
Amstelveenseweg 191 D	1075XD	1	48.32	49.67		50.00	1.35	-	49.67	-2.68	46.99		
Amstelveenseweg 193 A	1075XD	1	42.82	44.12		50.00	1.30	-	44.12	-1.96	42.16		
Amstelveenseweg 193 B	1075XD	1	43.60	44.61		50.00	1.01	-	44.61	-1.93	42.68		
Amstelveenseweg 193 C	1075XD	1	45.34	45.98		50.00	0.64	-	45.98	-2.10	43.88		
Amstelveenseweg 193 D	1075XD	1	48.28	49.57		50.00	1.29	-	49.57	-2.71	46.86		
Amstelveenseweg 195 A	1075XD	1	43.23	44.40		50.00	1.17	-	44.40	-2.00	42.40		
Amstelveenseweg 195 B	1075XD	1	44.07	44.91		50.00	0.84	-	44.91	-1.96	42.95		
Amstelveenseweg 195 C	1075XD	1	45.68	46.31		50.00	0.63	-	46.31	-2.14	44.17		
Amstelveenseweg 195 D	1075XD	1	48.25	49.53		50.00	1.28	-	49.53	-2.65	46.88		
Amstelveenseweg 197 A	1075XD	1	43.06	44.52		50.00	1.46	-	44.52	-2.11	42.41		
Amstelveenseweg 197 B	1075XD	1	44.04	45.14		50.00	1.10	-	45.14	-2.10	43.04		
Amstelveenseweg 197 C	1075XD	1	45.58	46.52		50.00	0.94	-	46.52	-2.29	44.23		
Amstelveenseweg 197 D	1075XD	1	48.16	49.84		50.00	1.68	-	49.84	-2.92	46.92		
Amstelveenseweg 199 A	1075XE	1	41.61	43.14		50.00	1.53	-	43.14	-1.95	41.19		
Amstelveenseweg 199 B	1075XE	1	42.75	44.32		50.00	1.57	-	44.32	-2.08	42.24		
Amstelveenseweg 199 C	1075XE	1	44.53	46.17		50.00	1.64	-	46.17	-2.39	43.78		
Amstelveenseweg 199 D	1075XE	1	46.94	48.98		50.00	2.04	-	48.98	-2.86	46.12		
Amstelveenseweg 201 A	1075XE	1	41.53	43.23		50.00	1.70	-	43.23	-1.99	41.24		
Amstelveenseweg 201 B	1075XE	1	42.65	44.38		50.00	1.73	-	44.38	-2.15	42.23		
Amstelveenseweg 201 C	1075XE	1	44.39	46.30		50.00	1.91	-	46.30	-2.55	43.75		
Amstelveenseweg 201 D	1075XE	1	46.76	48.81		50.00	2.05	-	48.81	-2.87	45.94		
Amstelveenseweg 203 A	1075XE	1	41.56	43.30		50.00	1.74	-	43.30	-2.01	41.29		
Amstelveenseweg 203 B	1075XE	1	42.77	44.56		50.00	1.79	-	44.56	-2.21	42.35		
Amstelveenseweg 203 C	1075XE	1	44.41	46.32		50.00	1.91	-	46.32	-2.53	43.79		
Amstelveenseweg 203 D	1075XE	1	46.69	48.64		50.00	1.95	-	48.64	-2.83	45.81		
Amstelveenseweg 205 A	1075XE	1	41.57	43.23		50.00	1.66	-	43.23	-2.01	41.22		
Amstelveenseweg 205 B	1075XE	1	42.52	44.09		50.00	1.57	-	44.09	-2.08	42.01		
Amstelveenseweg 205 C	1075XE	1	44.33	46.20		50.00	1.87	-	46.20	-2.56	43.64		
Amstelveenseweg 205 D	1075XE	1	46.41	48.36		50.00	1.95	-	48.36	-2.86	45.50		
Amstelveenseweg 207 A	1075XG	1	41.43	43.10		50.00	1.67	-	43.10	-2.04	41.06		
Amstelveenseweg 207 B	1075XG	1	42.45	44.00		50.00	1.55	-	44.00	-2.12	41.88		
Amstelveenseweg 207 C	1075XG	1	44.25	46.14		50.00	1.89	-	46.14	-2.58	43.56		
Amstelveenseweg 207 D	1075XG	1	46.28	48.35		50.00	2.07	-	48.35	-2.94	45.41		
Amstelveenseweg 209 A	1075XG	1	41.49	43.10		50.00	1.61	-	43.10	-2.08	41.02		
Amstelveenseweg 209 B	1075XG	1	42.55	44.05		50.00	1.50	-	44.05	-2.20	41.85		
Amstelveenseweg 209 C	1075XG	1	44.37	45.99		50.00	1.62	-	45.99	-2.61	43.38		
Amstelveenseweg 209 D	1075XG	1	46.31	48.28		50.00	1.97	-	48.28	-3.02	45.26		
Amstelveenseweg 211 A	1075XG	1	42.39	43.54		50.00	1.15	-	43.54	-2.03	41.51		
Amstelveenseweg 211 B	1075XG	1	43.75	44.98		50.00	1.23	-	44.98	-2.26	42.72		
Amstelveenseweg 211 C	1075XG	1	45.80	46.82		50.00	1.02	-	46.82	-2.54	44.28		
Amstelveenseweg 211 D	1075XG	1	48.41	50.25		50.00	1.84	-	50.25	-3.72	46.53		
Amstelveenseweg 213 A	1075XG	1	42.39	43.54		50.00	1.15	-	43.54	-2.03	41.51		
Amstelveenseweg 213 B	1075XG	1	43.75	44.98		50.00	1.23	-	44.98	-2.26	42.72		
Amstelveenseweg 213 C	1075XG	1	45.80	46.82		50.00	1.02	-	46.82	-2.54	44.28		
Amstelveenseweg 213 D	1075XG	1	48.41	50.25		50.00	1.84	-	50.25	-3.72	46.53		
Amstelveenseweg 215 HS	1076CN	1	41.50	43.25		50.00	1.75	-	43.25	-2.33	40.92		
Amstelveenseweg 215 I	1076CN	1	42.46	44.26		50.00	1.80	-	44.26	-2.54	41.72		
Amstelveenseweg 215 II	1076CN	1	43.02	44.79		50.00	1.77	-	44.79	-2.69	42.10		

Gemeente AMSTERDAM

Adres en postcode		Bestemming	Geluidbelasting bij huidig GPP [dB]	Toekomst zonder nieuwe maatregelen [dB]	Sanering	Grenswaarde [dB]	Effect van het project	Benodigde reductie [dB]	Geluidbelasting standaard akoestische situatie [dB]	doelmatige maatregelen [dB]	Geluidreductie door de maatregelen [dB]	Toekomst et geadviseerde maatregelen [dB]	Overschrijding grenswaarde / (X=ja, leeg vak=nee)
Amstelveenseweg 215 III	1076CN	1	46.83	48.08		50.00	1.25	-	48.08	-3.11	44.97		
Amstelveenseweg 217 HS	1076CN	1	41.11	43.06		50.00	1.95	-	43.06	-2.33	40.73		
Amstelveenseweg 217 I	1076CN	1	42.11	44.01		50.00	1.90	-	44.01	-2.52	41.49		
Amstelveenseweg 217 II	1076CN	1	42.70	44.80		50.00	2.10	-	44.80	-2.86	41.94		
Amstelveenseweg 217 III	1076CN	1	46.45	48.11		50.00	1.66	-	48.11	-3.09	45.02		
Amstelveenseweg 219 HS	1076CN	1	41.36	43.45		50.00	2.09	-	43.45	-2.64	40.81		
Amstelveenseweg 219 I	1076CN	1	42.05	43.95		50.00	1.90	-	43.95	-2.59	41.36		
Amstelveenseweg 219 II	1076CN	1	42.87	44.60		50.00	1.73	-	44.60	-2.68	41.92		
Amstelveenseweg 219 III	1076CN	1	47.04	48.32		50.00	1.28	-	48.32	-2.97	45.35		
Amstelveenseweg 221 HS	1076CN	1	41.03	42.70		50.00	1.67	-	42.70	-2.44	40.26		
Amstelveenseweg 221 I	1076CN	1	42.05	43.68		50.00	1.63	-	43.68	-2.61	41.07		
Amstelveenseweg 221 II	1076CN	1	42.83	44.66		50.00	1.83	-	44.66	-2.95	41.71		
Amstelveenseweg 221 III	1076CN	1	47.61	48.48		50.00	0.87	-	48.48	-3.09	45.39		
Amstelveenseweg 223 HS	1076CN	1	40.79	42.65		50.00	1.86	-	42.65	-2.47	40.18		
Amstelveenseweg 223 I	1076CN	1	41.80	43.64		50.00	1.84	-	43.64	-2.69	40.95		
Amstelveenseweg 223 II	1076CN	1	42.73	44.39		50.00	1.66	-	44.39	-2.87	41.52		
Amstelveenseweg 223 III	1076CN	1	47.68	48.44		50.00	0.76	-	48.44	-3.01	45.43		
Amstelveenseweg 225 HS	1076CN	1	40.60	42.63		50.00	2.03	-	42.63	-2.51	40.12		
Amstelveenseweg 225 I	1076CN	1	41.70	43.72		50.00	2.02	-	43.72	-2.73	40.99		
Amstelveenseweg 225 II	1076CN	1	43.32	45.49		50.00	2.17	-	45.49	-3.21	42.28		
Amstelveenseweg 225 III	1076CN	1	47.61	48.78		50.00	1.17	-	48.78	-3.17	45.61		
Amstelveenseweg 227 HS	1076CN	1	40.38	42.14		50.00	1.76	-	42.14	-2.36	39.78		
Amstelveenseweg 227 I	1076CN	1	41.44	43.15		50.00	1.71	-	43.15	-2.54	40.61		
Amstelveenseweg 227 II	1076CN	1	43.21	44.97		50.00	1.76	-	44.97	-2.90	42.07		
Amstelveenseweg 227 III	1076CN	1	47.56	48.56		50.00	1.00	-	48.56	-3.14	45.42		
Amstelveenseweg 229 HS	1076CN	1	40.47	42.06		50.00	1.59	-	42.06	-2.32	39.74		
Amstelveenseweg 229 I	1076CN	1	41.53	43.06		50.00	1.53	-	43.06	-2.43	40.63		
Amstelveenseweg 229 II	1076CN	1	42.96	44.57		50.00	1.61	-	44.57	-2.72	41.85		
Amstelveenseweg 229 III	1076CN	1	47.56	48.48		50.00	0.92	-	48.48	-3.10	45.38		
Amstelveenseweg 231 HS	1076CP	1	40.47	41.95		50.00	1.48	-	41.95	-2.13	39.82		
Amstelveenseweg 231 I	1076CP	1	41.48	42.88		50.00	1.40	-	42.88	-2.25	40.63		
Amstelveenseweg 231 II	1076CP	1	42.67	43.96		50.00	1.29	-	43.96	-2.35	41.61		
Amstelveenseweg 231 III	1076CP	1	47.23	47.88		50.00	0.65	-	47.88	-2.80	45.08		
Amstelveenseweg 233 HS	1076CP	1	40.51	41.87		50.00	1.36	-	41.87	-2.20	39.67		
Amstelveenseweg 233 I	1076CP	1	41.70	42.88		50.00	1.18	-	42.88	-2.30	40.58		
Amstelveenseweg 233 II	1076CP	1	43.14	43.86		50.00	0.72	-	43.86	-2.38	41.48		
Amstelveenseweg 233 III	1076CP	1	47.19	48.07		50.00	0.88	-	48.07	-2.90	45.17		
Amstelveenseweg 235 HS	1076CP	1	40.21	41.56		50.00	1.35	-	41.56	-2.18	39.38		
Amstelveenseweg 235 I	1076CP	1	41.48	42.70		50.00	1.22	-	42.70	-2.22	40.48		
Amstelveenseweg 235 II	1076CP	1	43.07	43.82		50.00	0.75	-	43.82	-2.40	41.42		
Amstelveenseweg 235 III	1076CP	1	47.14	47.98		50.00	0.84	-	47.98	-2.86	45.12		
Amstelveenseweg 237 HS	1076CP	1	40.76	42.05		50.00	1.29	-	42.05	-2.25	39.80		
Amstelveenseweg 237 I	1076CP	1	42.09	43.12		50.00	1.03	-	43.12	-2.37	40.75		
Amstelveenseweg 237 II	1076CP	1	43.91	44.31		50.00	0.40	-	44.31	-2.51	41.80		
Amstelveenseweg 237 III	1076CP	1	46.86	48.35		50.00	1.49	-	48.35	-3.16	45.19		
Amstelveenseweg 239 HS	1076CP	1	40.72	42.21		50.00	1.49	-	42.21	-2.31	39.90		
Amstelveenseweg 239 I	1076CP	1	41.97	43.35		50.00	1.38	-	43.35	-2.44	40.91		
Amstelveenseweg 239 II	1076CP	1	43.48	44.46		50.00	0.98	-	44.46	-2.56	41.90		
Amstelveenseweg 239 III	1076CP	1	46.60	48.59		50.00	1.99	-	48.59	-3.20	45.39		
Amstelveenseweg 241 HS	1076CP	1	41.16	42.58		50.00	1.42	-	42.58	-2.40	40.18		
Amstelveenseweg 241 I	1076CP	1	42.55	43.98		50.00	1.43	-	43.98	-2.63	41.35		
Amstelveenseweg 241 II	1076CP	1	44.71	45.71		50.00	1.00	-	45.71	-3.32	42.39		
Amstelveenseweg 241 III	1076CP	1	47.00	48.93		50.00	1.93	-	48.93	-3.33	45.60		

Gemeente AMSTERDAM

Adres en postcode		Bestemming	Geluidbelasting bij huidig GPP [dB]	Toekomst zonder nieuwe maatregelen [dB]	Sanering	Grenswaarde [dB]	Effect van het project	Benodigde reductie [dB]	Geluidbelasting standaard akoestische situatie [dB]	doelmatige maatregelen [dB]	Geluidreductie door de maatregelen [dB]	Toekomst et geadviseerde maatregelen [dB]	Overschrijving grenswaarde/ (X=ja, leeg vak=nee)
Amstelveenseweg 243 HS	1076CP	1	41.43	42.87		50.00	1.44	-	42.87	-2.40	40.47		
Amstelveenseweg 243 I	1076CP	1	42.92	44.36		50.00	1.44	-	44.36	-2.54	41.82		
Amstelveenseweg 243 II	1076CP	1	45.24	46.55		50.00	1.31	-	46.55	-3.43	43.12		
Amstelveenseweg 243 III	1076CP	1	47.71	49.29		50.00	1.58	-	49.29	-3.41	45.88		
Amstelveenseweg 245 HS	1076CR	1	41.53	42.82		50.00	1.29	-	42.82	-2.42	40.40		
Amstelveenseweg 245 I	1076CR	1	42.99	44.43		50.00	1.44	-	44.43	-2.55	41.88		
Amstelveenseweg 245 II	1076CR	1	45.79	47.59		50.00	1.80	-	47.59	-3.71	43.88		
Amstelveenseweg 245 III	1076CR	1	48.02	49.87		50.00	1.85	-	49.87	-3.65	46.22		
Amstelveenseweg 247 HS	1076CR	1	41.26	42.71		50.00	1.45	-	42.71	-2.44	40.27		
Amstelveenseweg 247 I	1076CR	1	42.83	44.41		50.00	1.58	-	44.41	-2.60	41.81		
Amstelveenseweg 247 II	1076CR	1	46.07	48.04		50.00	1.97	-	48.04	-3.72	44.32		
Amstelveenseweg 247 III	1076CR	1	48.27	50.17		50.00	1.90	-	50.17	-3.72	46.45		
Amstelveenseweg 249 HS	1076CR	1	41.67	43.16		50.00	1.49	-	43.16	-2.52	40.64		
Amstelveenseweg 249 I	1076CR	1	43.22	44.87		50.00	1.65	-	44.87	-2.69	42.18		
Amstelveenseweg 249 II	1076CR	1	47.03	48.80		50.00	1.77	-	48.80	-3.62	45.18		
Amstelveenseweg 249 III	1076CR	1	48.75	51.10		50.00	2.35	0.60	51.10	-4.06	47.04		
Amstelveenseweg 251 HS	1076CR	1	42.50	43.95		50.00	1.45	-	43.95	-2.58	41.37		
Amstelveenseweg 251 I	1076CR	1	44.18	45.65		50.00	1.47	-	45.65	-2.77	42.88		
Amstelveenseweg 253 II	1076CR	1	47.97	49.77		50.00	1.80	-	49.77	-3.68	46.09		
Amstelveenseweg 253 III	1076CR	1	50.34	51.91		50.34	1.57	1.41	51.91	-4.07	47.84		
Amstelveenseweg 255 II	1076CR	1	48.57	49.84		50.00	1.27	-	49.84	-3.36	46.48		
Amstelveenseweg 255 III	1076CR	1	50.51	51.97		50.51	1.46	0.48	51.97	-3.86	48.11		
Amstelveenseweg 262	1075XV	1	47.90	49.19		50.00	1.29	-	49.19	-2.11	47.08		
Amstelveenseweg 266	1075XV	1	46.76	48.30		50.00	1.54	-	48.30	-3.07	45.23		
Amstelveenseweg 268	1075XV	1	45.27	46.64		50.00	1.37	-	46.64	-2.68	43.96		
Amstelveenseweg 272 1	1075XW	1	36.75	37.24		50.00	0.49	-	37.24	-2.10	35.14		
Amstelveenseweg 272 2	1075XW	1	38.46	39.13		50.00	0.67	-	39.13	-2.62	36.51		
Amstelveenseweg 272 3	1075XW	1	42.59	41.87		50.00	-0.72	-	41.87	-3.52	38.35		
Amstelveenseweg 272 4	1075XW	1	44.69	45.07		50.00	0.38	-	45.07	-3.97	41.10		
Amstelveenseweg 276 I	1075XW	1	35.02	35.54		50.00	0.52	-	35.54	-1.63	33.91		
Amstelveenseweg 276 II	1075XW	1	36.61	37.11		50.00	0.50	-	37.11	-1.82	35.29		
Amstelveenseweg 276 III	1075XW	1	42.90	43.77		50.00	0.87	-	43.77	-2.96	40.81		
Amstelveenseweg 278 I	1075XW	1	38.22	39.59		50.00	1.37	-	39.59	-2.62	36.97		
Amstelveenseweg 278 II	1075XW	1	40.19	41.64		50.00	1.45	-	41.64	-3.24	38.40		
Amstelveenseweg 278 III	1075XW	1	45.53	46.49		50.00	0.96	-	46.49	-4.00	42.49		
Amstelveenseweg 282 HS	1075XW	1	38.51	40.13		50.00	1.62	-	40.13	-2.57	37.56		
Amstelveenseweg 282 I	1075XW	1	40.29	42.20		50.00	1.91	-	42.20	-3.30	38.90		
Amstelveenseweg 282 II	1075XW	1	43.38	44.40		50.00	1.02	-	44.40	-4.06	40.34		
Amstelveenseweg 282 III	1075XW	1	45.46	46.62		50.00	1.16	-	46.62	-4.27	42.35		
Amstelveenseweg 284 HS	1075XW	1	38.05	39.41		50.00	1.36	-	39.41	-2.48	36.93		
Amstelveenseweg 284 I	1075XW	1	39.87	41.32		50.00	1.45	-	41.32	-3.07	38.25		
Amstelveenseweg 284 II	1075XW	1	42.66	43.62		50.00	0.96	-	43.62	-3.78	39.84		
Amstelveenseweg 284 III	1075XW	1	45.04	45.74		50.00	0.70	-	45.74	-4.01	41.73		
Amstelveenseweg 286 HS	1075XX	1	38.44	39.80		50.00	1.36	-	39.80	-2.20	37.60		
Amstelveenseweg 286 I	1075XX	1	40.25	41.83		50.00	1.58	-	41.83	-2.75	39.08		
Amstelveenseweg 286 II	1075XX	1	42.64	44.16		50.00	1.52	-	44.16	-3.38	40.78		
Amstelveenseweg 286 III	1075XX	1	45.12	46.25		50.00	1.13	-	46.25	-3.62	42.63		
Amstelveenseweg 288 I	1075XX	1	38.44	39.72		50.00	1.28	-	39.72	-2.17	37.55		
Amstelveenseweg 288 II	1075XX	1	40.18	41.69		50.00	1.51	-	41.69	-2.60	39.09		
Amstelveenseweg 288 III	1075XX	1	45.15	45.90		50.00	0.75	-	45.90	-3.63	42.27		
Amstelveenseweg 290 I	1075XX	1	38.44	39.72		50.00	1.28	-	39.72	-2.17	37.55		
Amstelveenseweg 290 II	1075XX	1	40.18	41.69		50.00	1.51	-	41.69	-2.60	39.09		
Amstelveenseweg 290 III	1075XX	1	45.15	45.90		50.00	0.75	-	45.90	-3.63	42.27		

Gemeente AMSTERDAM

Adres en postcode		Bestemming	Geluidbelasting bij huidig GPP [dB]	Toekomst zonder nieuwe maatregelen [dB]	Sanering	Grenswaarde [dB]	Effect van het project	Benodigde reductie [dB]	Geluidbelasting standaard akoestische situatie [dB]	doelmatige maatregelen [dB]	Geluidreductie door de maatregelen [dB]	Toekomst et geadviseerde maatregelen [dB]	Overschrijding grenswaarde/ (X=ja, leeg vak=nee)
Amstelveenseweg 292 I	1075XX	1	38.55	39.92		50.00	1.37	-	39.92	-2.19	37.73		
Amstelveenseweg 292 II	1075XX	1	40.03	41.73		50.00	1.70	-	41.73	-2.75	38.98		
Amstelveenseweg 292 III	1075XX	1	45.36	46.12		50.00	0.76	-	46.12	-3.56	42.56		
Amstelveenseweg 294 HS	1075XZ	1	37.80	39.18		50.00	1.38	-	39.18	-2.08	37.10		
Amstelveenseweg 294 I	1075XZ	1	39.47	41.24		50.00	1.77	-	41.24	-2.60	38.64		
Amstelveenseweg 294 II	1075XZ	1	41.93	43.82		50.00	1.89	-	43.82	-3.14	40.68		
Amstelveenseweg 294 III	1075XZ	1	44.56	45.82		50.00	1.26	-	45.82	-3.86	41.96		
Amstelveenseweg 296 I	1075XZ	1	36.71	37.35		50.00	0.64	-	37.35	-1.39	35.96		
Amstelveenseweg 296 II	1075XZ	1	38.40	39.07		50.00	0.67	-	39.07	-1.64	37.43		
Amstelveenseweg 296 III	1075XZ	1	43.78	44.43		50.00	0.65	-	44.43	-3.18	41.25		
Amstelveenseweg 300 I	1075XZ	1	39.98	41.65		50.00	1.67	-	41.65	-2.18	39.47		
Amstelveenseweg 300 II	1075XZ	1	41.36	43.56		50.00	2.20	-	43.56	-2.85	40.71		
Amstelveenseweg 300 III	1075XZ	1	45.97	47.40		50.00	1.43	-	47.40	-4.24	43.16		
Amstelveenseweg 304 I	1075XZ	1	39.71	41.47		50.00	1.76	-	41.47	-2.38	39.09		
Amstelveenseweg 304 II	1075XZ	1	40.96	43.29		50.00	2.33	-	43.29	-3.11	40.18		
Amstelveenseweg 304 III	1075XZ	1	45.98	46.86		50.00	0.88	-	46.86	-4.05	42.81		
Amstelveenseweg 308	1076CS	1	38.31	39.97		50.00	1.66	-	39.97	-2.27	37.70		
Amstelveenseweg 310	1076CS	1	39.70	41.10		50.00	1.40	-	41.10	-2.40	38.70		
Amstelveenseweg 312 I	1076CS	1	42.87	44.93		50.00	2.06	-	44.93	-3.28	41.65		
Amstelveenseweg 312 II	1076CS	1	43.85	46.03		50.00	2.18	-	46.03	-3.56	42.47		
Amstelveenseweg 312 III	1076CS	1	48.18	49.58		50.00	1.40	-	49.58	-4.04	45.54		
Amstelveenseweg 314	1076CS	1	39.09	40.53		50.00	1.44	-	40.53	-2.30	38.23		
Amstelveenseweg 316 I	1076CS	1	41.84	43.19		50.00	1.35	-	43.19	-2.58	40.61		
Amstelveenseweg 316 II	1076CS	1	43.50	44.62		50.00	1.12	-	44.62	-2.87	41.75		
Amstelveenseweg 316 III	1076CS	1	47.92	48.89		50.00	0.97	-	48.89	-3.83	45.06		
Amstelveenseweg 318 I	1076CS	1	41.06	42.37		50.00	1.31	-	42.37	-2.45	39.92		
Amstelveenseweg 318 II	1076CS	1	42.92	44.39		50.00	1.47	-	44.39	-2.83	41.56		
Amstelveenseweg 318 III	1076CS	1	44.49	46.14		50.00	1.65	-	46.14	-3.21	42.93		
Amstelveenseweg 318 IV	1076CS	1	46.70	49.02		50.00	2.32	-	49.02	-3.46	45.56		
Amstelveenseweg 320	1076CS	1	38.63	40.57		50.00	1.94	-	40.57	-2.16	38.41		
Amstelveenseweg 322	1076CS	1	38.71	40.56		50.00	1.85	-	40.56	-2.09	38.47		
Amstelveenseweg 324 I	1076CS	1	40.37	41.96		50.00	1.59	-	41.96	-2.38	39.58		
Amstelveenseweg 324 II	1076CS	1	42.28	43.75		50.00	1.47	-	43.75	-2.63	41.12		
Amstelveenseweg 324 III	1076CS	1	47.46	48.67		50.00	1.21	-	48.67	-3.84	44.83		
Amstelveenseweg 324 IV	1076CS	1	46.84	49.39		50.00	2.55	-	49.39	-3.39	46.00		
Amstelveenseweg 326 I	1076CS	1	39.47	41.50		50.00	2.03	-	41.50	-2.16	39.34		
Amstelveenseweg 326 II	1076CS	1	41.03	43.19		50.00	2.16	-	43.19	-2.30	40.89		
Amstelveenseweg 326 III	1076CS	1	46.62	49.07		50.00	2.45	-	49.07	-3.29	45.78		
Amstelveenseweg 330	1076CS	1	38.83	40.84		50.00	2.01	-	40.84	-2.16	38.68		
Amstelveenseweg 332 I	1076CT	1	39.62	41.56		50.00	1.94	-	41.56	-2.22	39.34		
Amstelveenseweg 332 II	1076CT	1	41.11	43.10		50.00	1.99	-	43.10	-2.38	40.72		
Amstelveenseweg 332 III	1076CT	1	47.65	48.94		50.00	1.29	-	48.94	-4.27	44.67		
Amstelveenseweg 334 I	1076CT	1	40.01	41.70		50.00	1.69	-	41.70	-2.37	39.33		
Amstelveenseweg 334 II	1076CT	1	41.65	43.30		50.00	1.65	-	43.30	-2.67	40.63		
Amstelveenseweg 334 III	1076CT	1	47.52	49.25		50.00	1.73	-	49.25	-4.46	44.79		
Amstelveenseweg 336	1076CT	1	38.72	40.82		50.00	2.10	-	40.82	-2.25	38.57		
Amstelveenseweg 340 I	1076CT	1	40.63	41.89		50.00	1.26	-	41.89	-2.40	39.49		
Amstelveenseweg 340 II	1076CT	1	42.58	43.82		50.00	1.24	-	43.82	-2.69	41.13		
Amstelveenseweg 340 III	1076CT	1	48.48	49.22		50.00	0.74	-	49.22	-4.41	44.81		
Amstelveenseweg 342 I	1076CT	1	40.22	41.93		50.00	1.71	-	41.93	-2.41	39.52		
Amstelveenseweg 342 II	1076CT	1	41.77	43.60		50.00	1.83	-	43.60	-2.79	40.81		
Amstelveenseweg 342 III	1076CT	1	47.63	49.53		50.00	1.90	-	49.53	-4.45	45.08		
Amstelveenseweg 344	1076CT	1	39.42	41.20		50.00	1.78	-	41.20	-2.33	38.87		

Gemeente AMSTERDAM

Adres en postcode		Bestemming	Geluidbelasting bij huidig GPP [dB]	Toekomst zonder nieuwe maatregelen [dB]	Sanering	Grenswaarde [dB]	Effect van het project	Benodigde reductie [dB]	Geluidbelasting standaard akoestische situatie [dB]	doelmatige maatregelen [dB]	Geluidreductie door de maatregelen [dB]	Toekomst et geadviseerde maatregelen [dB]	Overschrijving grenswaarde / (X=ja, leeg vak=nee)
Amstelveenseweg 500	1081KL	1	55.85	58.22		55.85	2.37	1.72	58.22	-3.88	54.34		
Amstelveenseweg 575	1081JC	1	55.82	59.59		55.82	3.77	3.09	59.59	-4.86	54.73		
Amstelveenseweg 577	1081JC	1	54.11	57.86		54.11	3.75	3.36	57.86	-4.87	52.99		
Amstelveenseweg 579	1081JC	1	54.03	57.77		54.03	3.74	3.27	57.77	-4.86	52.91		
Amstelveenseweg 581	1081JC	1	53.40	57.14		53.40	3.74	3.65	57.14	-4.97	52.17		
Amstelveenseweg 583	1081JC	1	53.50	57.30		53.50	3.80	2.80	57.30	-4.94	52.36		
Amstelveenseweg 585	1081JC	1	53.38	57.06		53.38	3.68	3.57	57.06	-4.86	52.20		
Amstelveenseweg 588	1081JH	1	66.35	70.02		66.35	3.67	3.52	70.02	-4.62	65.40		
Amstelveenseweg 590	1081JH	1	63.85	67.15		63.85	3.30	2.65	67.15	-4.47	62.68		
Amstelveenseweg 592	1081JH	1	63.30	66.48		63.30	3.18	2.99	66.48	-4.47	62.01		
Amstelveenseweg 601	1081JC	13	46.05	50.19		50.00	4.14	-	50.19	-4.50	45.69		
Amstelveenseweg 603	1081JD	1	50.96	54.72		50.96	3.76	3.23	54.72	-4.81	49.91		
Amstelveenseweg 605 A	1081JD	1	51.20	54.82		51.20	3.62	3.33	54.82	-4.63	50.19		
Amstelveenseweg 605 B	1081JD	1	51.20	54.82		51.20	3.62	3.33	54.82	-4.63	50.19		
Amstelveenseweg 605 C	1081JD	1	51.20	54.82		51.20	3.62	3.33	54.82	-4.63	50.19		
Amstelveenseweg 605 D	1081JD	1	51.20	54.82		51.20	3.62	3.33	54.82	-4.63	50.19		
Amstelveenseweg 607 A	1081JD	1	52.21	55.36		52.21	3.15	2.86	55.36	-4.24	51.12		
Amstelveenseweg 607 B	1081JD	1	52.21	55.36		52.21	3.15	2.86	55.36	-4.24	51.12		
Amstelveenseweg 607 C	1081JD	1	52.21	55.36		52.21	3.15	2.86	55.36	-4.24	51.12		
Amstelveenseweg 607 D	1081JD	1	52.21	55.36		52.21	3.15	2.86	55.36	-4.24	51.12		
Amstelveenseweg 609	1081JD	1	53.89	56.42		53.89	2.53	1.92	56.42	-4.08	52.34		
Amstelveenseweg 611 A	1081JD	1	54.57	56.81		54.57	2.24	1.32	56.81	-3.93	52.88		
Amstelveenseweg 611 B	1081JD	1	54.57	56.81		54.57	2.24	1.32	56.81	-3.93	52.88		
Amstelveenseweg 611 C	1081JD	1	54.57	56.81		54.57	2.24	1.32	56.81	-3.93	52.88		
Amstelveenseweg 611 D	1081JD	1	54.57	56.81		54.57	2.24	1.32	56.81	-3.93	52.88		
Amstelveenseweg 613	1081JD	1	54.92	57.06		54.92	2.14	1.57	57.06	-3.90	53.16		
Amstelveenseweg 615 A	1081JD	1	50.96	54.72		50.96	3.76	3.23	54.72	-4.81	49.91		
Amstelveenseweg 615 B	1081JD	1	50.96	54.72		50.96	3.76	3.23	54.72	-4.81	49.91		
Amstelveenseweg 615 C	1081JD	1	50.96	54.72		50.96	3.76	3.23	54.72	-4.81	49.91		
Amstelveenseweg 615 D	1081JD	1	50.96	54.72		50.96	3.76	3.23	54.72	-4.81	49.91		
Amstelveenseweg 617 A	1081JD	1	51.20	54.82		51.20	3.62	3.33	54.82	-4.63	50.19		
Amstelveenseweg 617 B	1081JD	1	51.20	54.82		51.20	3.62	3.33	54.82	-4.63	50.19		
Amstelveenseweg 617 C	1081JD	1	51.20	54.82		51.20	3.62	3.33	54.82	-4.63	50.19		
Amstelveenseweg 617 D	1081JD	1	51.20	54.82		51.20	3.62	3.33	54.82	-4.63	50.19		
Amstelveenseweg 619	1081JD	1	52.21	55.36		52.21	3.15	2.86	55.36	-4.24	51.12		
Amstelveenseweg 621	1081JD	1	53.89	56.42		53.89	2.53	1.92	56.42	-4.08	52.34		
Amstelveenseweg 623 A	1081JD	1	54.57	56.81		54.57	2.24	1.32	56.81	-3.93	52.88		
Amstelveenseweg 623 B	1081JD	1	54.57	56.81		54.57	2.24	1.32	56.81	-3.93	52.88		
Amstelveenseweg 623 C	1081JD	1	54.57	56.81		54.57	2.24	1.32	56.81	-3.93	52.88		
Amstelveenseweg 623 D	1081JD	1	54.57	56.81		54.57	2.24	1.32	56.81	-3.93	52.88		
Amstelveenseweg 625	1081JD	1	54.92	57.06		54.92	2.14	1.57	57.06	-3.90	53.16		
Amstelveenseweg 627	1081JD	1	47.62	51.16		50.00	3.54	0.66	51.16	-4.45	46.71		
Amstelveenseweg 637	1081JD	1	44.64	46.07		50.00	1.43	-	46.07	-2.46	43.61		
Amstelveenseweg 639	1081JD	1	47.13	50.45		50.00	3.32	-	50.45	-4.50	45.95		
Amstelveenseweg 641	1081JD	1	46.50	49.74		50.00	3.24	-	49.74	-4.26	45.48		
Amstelveenseweg 643	1081JD	1	46.15	49.50		50.00	3.35	-	49.50	-4.31	45.19		
Amstelveenseweg 645	1081JD	1	46.27	49.56		50.00	3.29	-	49.56	-4.29	45.27		
Amstelveenseweg 647	1081JD	1	47.30	50.39		50.00	3.09	-	50.39	-4.46	45.93		
Amstelveenseweg 649	1081JD	1	46.32	49.47		50.00	3.15	-	49.47	-4.13	45.34		
Amstelveenseweg 651	1081JD	1	47.10	50.09		50.00	2.99	-	50.09	-4.32	45.77		
Amstelveenseweg 653	1081JD	1	46.33	49.31		50.00	2.98	-	49.31	-4.21	45.10		
Amstelveenseweg 655	1081JD	1	46.29	49.26		50.00	2.97	-	49.26	-4.20	45.06		
Amstelveenseweg 657	1081JD	1	46.51	49.59		50.00	3.08	-	49.59	-4.30	45.29		

Gemeente AMSTERDAM

Adres en postcode		Bestemming	Geluidbelasting bij huidig GPP [dB]	Toekomst zonder nieuwe maatregelen [dB]	Sanering	Grenswaarde [dB]	Effect van het project	Benodigde reductie [dB]	Geluidbelasting standaard akoestische situatie [dB]	doelmatige maatregelen [dB]	Geluidreductie door de maatregelen [dB]	Toekomst et geadviseerde maatregelen [dB]	Overschrijding grenswaarde / (X=ja, leeg vak=nee)
Amstelveenseweg 661	1081JD	1	45.55	46.52		50.00	0.97	-	46.52	-2.62	43.90		
Amstelveenseweg 663	1081JD	1	46.60	49.31		50.00	2.71	-	49.31	-4.20	45.11		
Amstelveenseweg 665	1081JD	1	45.92	46.78		50.00	0.86	-	46.78	-2.66	44.12		
Amstelveenseweg 667	1081JD	1	46.81	49.87		50.00	3.06	-	49.87	-4.40	45.47		
Amstelveenseweg 669	1081JD	1	44.33	46.47		50.00	2.14	-	46.47	-3.34	43.13		
Amstelveenseweg 671	1081JD	1	45.08	47.38		50.00	2.30	-	47.38	-3.51	43.87		
Amstelveenseweg 673	1081JD	1	44.28	46.70		50.00	2.42	-	46.70	-3.05	43.65		
Amstelveenseweg 675	1081JD	1	46.04	48.66		50.00	2.62	-	48.66	-3.61	45.05		
Amstelveenseweg 677	1081JD	1	46.53	49.03		50.00	2.50	-	49.03	-3.71	45.32		
Amstelveenseweg 679	1081JD	1	47.94	50.52		50.00	2.58	0.02	50.52	-4.06	46.46		
Amstelveenseweg 681	1081JD	1	47.30	49.53		50.00	2.23	-	49.53	-3.38	46.15		
Amstelveenseweg 683	1081JD	1	48.33	50.48		50.00	2.15	-	50.48	-3.53	46.95		
Amstelveenseweg 685	1081JD	1	49.25	51.06		50.00	1.81	0.56	51.06	-3.36	47.70		
Amstelveenseweg 687	1081JD	1	49.85	51.62		50.00	1.77	1.12	51.62	-3.36	48.26		
Amstelveenseweg 689	1081JD	1	50.23	51.79		50.23	1.56	1.29	51.79	-3.32	48.47		
Amstelveenseweg 695	1081JE	1	52.36	53.77		52.36	1.41	1.27	53.77	-3.42	50.35		
Amstelveenseweg 697	1081JE	1	52.39	53.54		52.39	1.15	1.04	53.54	-3.45	50.09		
Amstelveenseweg 699	1081JE	1	52.04	53.41		52.04	1.37	0.91	53.41	-3.44	49.97		
Amstelveenseweg 701	1081JE	1	52.18	53.50		52.18	1.32	1.00	53.50	-3.49	50.01		
Amstelveenseweg 703	1081JE	1	52.39	53.74		52.39	1.35	1.24	53.74	-3.48	50.26		
Amstelveenseweg 705	1081JE	1	52.55	53.85		52.55	1.30	0.36	53.85	-3.49	50.36		
Amstelveenseweg 707	1081JE	1	48.26	49.36		50.00	1.10	-	49.36	-2.75	46.61		
Amstelveenseweg 709	1081JE	1	43.24	45.76		50.00	2.52	-	45.76	-2.79	42.97		
Amstelveenseweg 711	1081JE	1	44.03	46.07		50.00	2.04	-	46.07	-2.81	43.26		
Amstelveenseweg 714 A	1081JK	1	50.25	53.90		50.25	3.65	3.40	53.90	-4.94	48.96		
Amstelveenseweg 714 B	1081JK	1	45.41	45.72		50.00	0.31	-	45.72	-2.59	43.13		
Amstelveenseweg 715	1081JE	1	50.62	51.67		50.62	1.05	0.18	51.67	-3.41	48.26		
Amstelveenseweg 716 A	1081JK	1	50.85	54.61		50.85	3.76	3.12	54.61	-4.82	49.79		
Amstelveenseweg 716 B	1081JK	1	44.74	45.62		50.00	0.88	-	45.62	-2.77	42.85		
Amstelveenseweg 717	1081JE	1	49.62	50.52		50.00	0.90	0.02	50.52	-3.07	47.45		
Amstelveenseweg 718 A	1081JK	1	50.77	54.50		50.77	3.73	3.01	54.50	-4.72	49.78		
Amstelveenseweg 718 B	1081JK	1	46.18	46.91		50.00	0.73	-	46.91	-2.74	44.17		
Amstelveenseweg 718 C	1081JK	1	50.63	54.18		50.63	3.55	2.69	54.18	-4.62	49.56		
Amstelveenseweg 719	1081JE	1	49.03	50.19		50.00	1.16	-	50.19	-3.55	46.64		
Amstelveenseweg 720 A	1081JK	1	44.78	46.95		50.00	2.17	-	46.95	-3.25	43.70		
Amstelveenseweg 720 B	1081JK	1	47.71	48.08		50.00	0.37	-	48.08	-2.76	45.32		
Amstelveenseweg 721	1081JE	1	47.85	49.63		50.00	1.78	-	49.63	-3.14	46.49		
Amstelveenseweg 722 A	1081JK	1	47.38	49.88		50.00	2.50	-	49.88	-3.64	46.24		
Amstelveenseweg 722 B	1081JK	1	48.16	48.51		50.00	0.35	-	48.51	-2.79	45.72		
Amstelveenseweg 723	1081JE	1	48.78	50.73		50.00	1.95	0.23	50.73	-3.42	47.31		
Amstelveenseweg 724 A	1081JK	1	48.95	51.56		50.00	2.61	1.06	51.56	-4.03	47.53		
Amstelveenseweg 724 B	1081JK	1	48.58	49.09		50.00	0.51	-	49.09	-2.90	46.19		
Amstelveenseweg 724 C	1081JK	1	49.68	52.28		50.00	2.60	1.78	52.28	-4.20	48.08		
Amstelveenseweg 725	1081JE	1	48.75	50.22		50.00	1.47	-	50.22	-2.93	47.29		
Amstelveenseweg 727	1081JE	1	48.93	50.37		50.00	1.44	-	50.37	-3.28	47.09		
Amstelveenseweg 728 A	1081JK	1	44.89	46.02		50.00	1.13	-	46.02	-2.86	43.16		
Amstelveenseweg 728 B	1081JK	1	49.83	50.26		50.00	0.43	-	50.26	-2.70	47.56		
Amstelveenseweg 729	1081JE	1	48.91	50.05		50.00	1.14	-	50.05	-3.06	46.99		
Amstelveenseweg 730 A	1081JK	1	47.58	49.28		50.00	1.70	-	49.28	-3.60	45.68		
Amstelveenseweg 730 B	1081JK	1	49.76	50.80		50.00	1.04	0.30	50.80	-2.76	48.04		
Amstelveenseweg 731	1081JE	1	48.79	50.27		50.00	1.48	-	50.27	-3.30	46.97		
Amstelveenseweg 732 A	1081JK	1	48.80	50.90		50.00	2.10	0.40	50.90	-3.94	46.96		
Amstelveenseweg 732 B	1081JK	1	51.44	51.92		51.44	0.48	0.43	51.92	-2.78	49.14		

Gemeente AMSTERDAM

Adres en postcode		Bestemming	Geluidbelasting bij huidig GPP [dB]	Toekomst zonder nieuwe maatregelen [dB]	Sanering	Grenswaarde [dB]	Effect van het project	Benodigde reductie [dB]	Geluidbelasting standaard akoestische situatie [dB]	doelmatige maatregelen [dB]	Geluidreductie door de maatregelen [dB]	Toekomst et geadviseerde maatregelen [dB]	Overschrijding grenswaarde / (X=ja, leeg vak=nee)
Amstelveenseweg 732 C	1081JK	1	51.84	52.66		51.84	0.82	0.16	52.66	-2.87	49.79		
Amstelveenseweg 733	1081JE	1	48.56	50.05		50.00	1.49	-	50.05	-3.27	46.78		
Amstelveenseweg 735	1081JE	1	48.24	49.36		50.00	1.12	-	49.36	-3.24	46.12		
Amstelveenseweg 736 A	1081JK	1	43.34	45.53		50.00	2.19	-	45.53	-3.45	42.08		
Amstelveenseweg 736 B	1081JK	1	48.83	48.77		50.00	-0.06	-	48.77	-2.62	46.15		
Amstelveenseweg 737	1081JE	1	48.20	48.80		50.00	0.60	-	48.80	-3.20	45.60		
Amstelveenseweg 738 A	1081JK	1	45.54	48.33		50.00	2.79	-	48.33	-4.05	44.28		
Amstelveenseweg 738 B	1081JK	1	48.84	48.78		50.00	-0.06	-	48.78	-2.65	46.13		
Amstelveenseweg 739	1081JE	1	51.16	52.04		51.16	0.88	0.55	52.04	-3.08	48.96		
Amstelveenseweg 740 A	1081JK	1	46.60	49.03		50.00	2.43	-	49.03	-3.83	45.20		
Amstelveenseweg 740 B	1081JK	1	51.62	51.45		51.62	-0.17	-	51.45	-2.91	48.54		
Amstelveenseweg 740 C	1081JK	1	51.65	52.16		51.65	0.51	-	52.16	-2.97	49.19		
Amstelveenseweg 741	1081JE	1	51.78	52.64		51.78	0.86	0.14	52.64	-3.22	49.42		
Amstelveenseweg 743	1081JE	1	51.56	52.55		51.56	0.99	0.05	52.55	-3.24	49.31		
Amstelveenseweg 744 A	1081JK	1	49.52	52.93		50.00	3.41	2.43	52.93	-4.64	48.29		
Amstelveenseweg 744 B	1081JK	1	49.69	53.03		50.00	3.34	2.53	53.03	-4.49	48.54		
Amstelveenseweg 744 C	1081JK	1	49.70	52.92		50.00	3.22	2.42	52.92	-4.46	48.46		
Amstelveenseweg 744 D	1081JK	1	49.71	53.17		50.00	3.46	2.67	53.17	-4.54	48.63		
Amstelveenseweg 744 E	1081JK	1	49.57	52.95		50.00	3.38	2.45	52.95	-4.50	48.45		
Amstelveenseweg 744 F	1081JK	1	49.72	53.04		50.00	3.32	2.54	53.04	-4.53	48.51		
Amstelveenseweg 744 G	1081JK	1	49.72	53.17		50.00	3.45	2.67	53.17	-4.77	48.40		
Amstelveenseweg 744 H	1081JK	1	49.83	53.22		50.00	3.39	2.72	53.22	-4.72	48.50		
Amstelveenseweg 744 K	1081JK	1	49.81	53.19		50.00	3.38	2.69	53.19	-4.74	48.45		
Amstelveenseweg 744 L	1081JK	1	49.83	53.14		50.00	3.31	2.64	53.14	-4.68	48.46		
Amstelveenseweg 745	1081JE	1	51.29	52.56		51.29	1.27	1.07	52.56	-3.29	49.27		
Amstelveenseweg 746 A	1081JK	1	49.94	53.25		50.00	3.31	2.75	53.25	-4.80	48.45		
Amstelveenseweg 746 B	1081JK	1	50.11	53.24		50.11	3.13	2.74	53.24	-4.71	48.53		
Amstelveenseweg 746 C	1081JK	1	49.82	53.13		50.00	3.31	2.63	53.13	-4.68	48.45		
Amstelveenseweg 747	1081JE	1	51.34	52.79		51.34	1.45	1.30	52.79	-3.41	49.38		
Amstelveenseweg 748 A	1081JK	1	49.95	53.13		50.00	3.18	2.63	53.13	-4.47	48.66		
Amstelveenseweg 748 B	1081JK	1	50.32	53.41		50.32	3.09	2.91	53.41	-4.43	48.98		
Amstelveenseweg 748 C	1081JK	1	50.27	53.27		50.27	3.00	2.77	53.27	-4.27	49.00		
Amstelveenseweg 748 D	1081JK	1	50.51	53.62		50.51	3.11	2.13	53.62	-4.30	49.32		
Amstelveenseweg 748 E	1081JK	1	50.26	53.39		50.26	3.13	2.89	53.39	-4.27	49.12		
Amstelveenseweg 748 F	1081JK	1	50.44	53.51		50.44	3.07	3.01	53.51	-4.30	49.21		
Amstelveenseweg 748 G	1081JK	1	50.71	53.82		50.71	3.11	2.33	53.82	-4.48	49.34		
Amstelveenseweg 748 H	1081JK	1	50.72	53.72		50.72	3.00	2.23	53.72	-4.47	49.25		
Amstelveenseweg 748 K	1081JK	1	50.74	53.73		50.74	2.99	2.24	53.73	-4.50	49.23		
Amstelveenseweg 748 L	1081JK	1	50.75	53.71		50.75	2.96	2.22	53.71	-4.45	49.26		
Amstelveenseweg 749	1081JE	1	43.90	44.51		50.00	0.61	-	44.51	-2.81	41.70		
Amstelveenseweg 750 A	1081JK	1	49.92	53.22		50.00	3.30	2.72	53.22	-4.71	48.51		
Amstelveenseweg 750 B	1081JK	1	50.12	53.23		50.12	3.11	2.73	53.23	-4.64	48.59		
Amstelveenseweg 750 C	1081JK	1	49.89	53.11		50.00	3.22	2.61	53.11	-4.62	48.49		
Amstelveenseweg 751	1081JE	1	45.41	45.62		50.00	0.21	-	45.62	-2.87	42.75		
Amstelveenseweg 753 I	1081JG	1	50.95	52.40		50.95	1.45	0.91	52.40	-3.61	48.79		
Amstelveenseweg 754 A	1081JK	1	50.00	53.26		50.00	3.26	2.76	53.26	-4.58	48.68		
Amstelveenseweg 754 B	1081JK	1	50.48	53.59		50.48	3.11	3.09	53.59	-4.56	49.03		
Amstelveenseweg 754 C	1081JK	1	50.18	53.30		50.18	3.12	2.80	53.30	-4.52	48.78		
Amstelveenseweg 755 I	1081JG	1	50.63	52.08		50.63	1.45	0.59	52.08	-3.62	48.46		
Amstelveenseweg 756 A	1081JK	1	48.43	51.83		50.00	3.40	1.33	51.83	-4.66	47.17		
Amstelveenseweg 756 B	1081JK	1	48.50	51.73		50.00	3.23	1.23	51.73	-4.44	47.29		
Amstelveenseweg 756 C	1081JK	1	48.77	52.17		50.00	3.40	1.67	52.17	-4.46	47.71		
Amstelveenseweg 756 D	1081JK	1	49.40	52.65		50.00	3.25	2.15	52.65	-4.62	48.03		

Gemeente AMSTERDAM

Adres en postcode		Bestemming	Geluidbelasting bij huidig GPP [dB]	Toekomst zonder nieuwe maatregelen [dB]	Sanering	Grenswaarde [dB]	Effect van het project	Benodigde reductie [dB]	Geluidbelasting standaard akoestische situatie [dB]	Geluidreductie door de doelmattige maatregelen [dB]	Toekomst met geadviseerde maatregelen [dB]	Overschrijving grenswaarde / (X=ja, leeg vak=nee)
Amstelveenseweg 756 E	1081JK	1	50.09	53.18		50.09	3.09	2.68	53.18	-4.44	48.74	
Amstelveenseweg 757 I	1081JG	1	50.37	52.00		50.37	1.63	1.50	52.00	-3.65	48.35	
Amstelveenseweg 758 A	1081JK	1	48.31	51.55		50.00	3.24	1.05	51.55	-4.60	46.95	
Amstelveenseweg 758 B	1081JK	1	48.52	51.58		50.00	3.06	1.08	51.58	-4.57	47.01	
Amstelveenseweg 758 C	1081JK	1	48.48	51.60		50.00	3.12	1.10	51.60	-4.53	47.07	
Amstelveenseweg 759 I	1081JG	1	49.95	51.66		50.00	1.71	1.16	51.66	-3.68	47.98	
Amstelveenseweg 761 I	1081JG	1	49.83	51.86		50.00	2.03	1.36	51.86	-3.90	47.96	
Amstelveenseweg 763 I	1081JG	1	50.03	51.88		50.03	1.85	1.38	51.88	-4.00	47.88	
Amstelveenseweg 764	1081JK	1	44.36	45.86		50.00	1.50	-	45.86	-2.84	43.02	
Amstelveenseweg 765 I	1081JG	1	49.40	51.72		50.00	2.32	1.22	51.72	-4.07	47.65	
Amstelveenseweg 767 I	1081JG	1	49.55	51.89		50.00	2.34	1.39	51.89	-4.12	47.77	
Amstelveenseweg 769	1081JG	1	46.12	48.22		50.00	2.10	-	48.22	-3.55	44.67	
Amstelveenseweg 806 HS	1081JK	1	52.06	52.19		52.06	0.13	-	52.19	-3.03	49.16	
Amstelveenseweg 806 I	1081JK	1	50.26	50.94		50.26	0.68	0.44	50.94	-3.03	47.91	
Amstelveenseweg 808	1081JK	1	51.99	52.32		51.99	0.33	-	52.32	-3.10	49.22	
Amstelveenseweg 810	1081JK	1	47.34	48.34		50.00	1.00	-	48.34	-3.95	44.39	
Amstelveenseweg 812	1081JK	1	52.59	53.31		52.59	0.72	-	53.31	-3.25	50.06	
Amstelveenseweg 814	1081JK	1	52.54	53.31		52.54	0.77	-	53.31	-3.21	50.10	
Amstelveenseweg 816	1081JK	1	53.66	54.23		53.66	0.57	-	54.23	-3.14	51.09	
Amstelveenseweg 818 A	1081JK	1	51.71	52.83		51.71	1.12	0.33	52.83	-3.28	49.55	
Amstelveenseweg 818 B	1081JK	1	53.04	53.66		53.04	0.62	0.17	53.66	-3.23	50.43	
Amstelveenseweg 818 C	1081JK	1	53.16	53.82		53.16	0.66	0.33	53.82	-3.24	50.58	
Amstelveenseweg 820 HS	1081JL	1	51.02	51.52		51.02	0.50	0.03	51.52	-2.96	48.56	
Amstelveenseweg 820 I	1081JL	1	52.30	52.25		52.30	-0.05	-	52.25	-2.79	49.46	
Amstelveenseweg 822	1081JL	1	49.53	48.20		50.00	-1.33	-	48.20	-3.32	44.88	
Amstelveenseweg 826	1081JL	1	51.56	52.09		51.56	0.53	-	52.09	-3.25	48.84	
Amstelveenseweg 828	1081JL	1	51.44	52.04		51.44	0.60	0.55	52.04	-3.31	48.73	
Amstelveenseweg 830	1081JL	1	51.42	52.01		51.42	0.59	0.52	52.01	-3.30	48.71	
Amstelveenseweg 832	1081JL	1	51.38	52.08		51.38	0.70	0.59	52.08	-3.31	48.77	
Amstelveenseweg 834	1081JL	1	51.55	51.91		51.55	0.36	-	51.91	-3.26	48.65	
Amstelveenseweg 836	1081JL	1	48.18	48.43		50.00	0.25	-	48.43	-2.79	45.64	
Amstelveenseweg 838	1081JL	1	49.19	50.51		50.00	1.32	0.01	50.51	-3.55	46.96	
Amstelveenseweg 840	1081JL	1	44.50	46.18		50.00	1.68	-	46.18	-4.10	42.08	
Amstelveenseweg 842	1081JL	1	44.71	46.46		50.00	1.75	-	46.46	-4.02	42.44	
Amstelveenseweg 844	1081JL	1	44.97	46.45		50.00	1.48	-	46.45	-4.25	42.20	
Amstelveenseweg 846	1081JL	1	48.07	49.15		50.00	1.08	-	49.15	-2.90	46.25	
Amstelveenseweg 848	1081JL	1	49.54	50.29		50.00	0.75	-	50.29	-2.99	47.30	
Amstelveenseweg 850	1081JM	1	51.33	51.72		51.33	0.39	0.23	51.72	-2.79	48.93	
Amstelveenseweg 852	1081JM	1	51.44	51.81		51.44	0.37	0.32	51.81	-2.95	48.86	
Amstelveenseweg 856	1081JM	1	51.73	52.43		51.73	0.70	-	52.43	-3.25	49.18	
Amstelveenseweg 858	1081JM	1	52.45	53.05		52.45	0.60	0.55	53.05	-3.23	49.82	
Amstelveenseweg 860	1081JM	1	52.89	53.52		52.89	0.63	0.03	53.52	-3.28	50.24	
Amstelveenseweg 862	1081JM	1	53.23	53.95		53.23	0.72	0.46	53.95	-3.23	50.72	
Amstelveenseweg 864	1081JM	1	50.72	51.49		50.72	0.77	-	51.49	-3.32	48.17	
Amstelveenseweg 866	1081JM	1	47.02	46.64		50.00	-0.38	-	46.64	-2.58	44.06	
Amstelveenseweg 868	1081JM	1	44.29	45.63		50.00	1.34	-	45.63	-3.14	42.49	
Amstelveenseweg 870	1081JM	1	49.49	49.45		50.00	-0.04	-	49.45	-2.91	46.54	
Amstelveenseweg 872	1081JM	1	48.26	48.79		50.00	0.53	-	48.79	-3.18	45.61	
Amstelveenseweg 874	1081JM	1	44.63	46.02		50.00	1.39	-	46.02	-3.31	42.71	
Amstelveenseweg 876	1081JM	1	47.45	47.67		50.00	0.22	-	47.67	-2.66	45.01	
Amstelveenseweg 878	1081JM	1	51.08	51.05		51.08	-0.03	-	51.05	-2.92	48.13	
Amstelveenseweg 882	1081JM	1	50.13	50.50		50.13	0.37	-	50.50	-3.07	47.43	
Amstelveenseweg 884	1081JM	1	50.30	50.64		50.30	0.34	0.14	50.64	-3.14	47.50	

Gemeente AMSTERDAM

Adres en postcode		Bestemming	Geluidbelasting bij huidig GPP [dB]	Toekomst zonder nieuwe maatregelen [dB]	Sanering	Grenswaarde [dB]	Effect van het project	Benodigde reductie [dB]	Geluidbelasting standaard akoestische situatie [dB]	doelmatige maatregelen [dB]	Geluidreductie door de maatregelen [dB]	Toekomst et geadviseerde maatregelen [dB]	Overschrijding grenswaarde / (X=ja, leeg vak=nee)
Amstelveenseweg 886	1081JM	1	51.23	52.59		51.23	1.36	1.10	52.59	-3.68	48.91		
Amstelveenseweg 910 II	1081JN	1	49.87	50.94		50.00	1.07	0.44	50.94	-3.43	47.51		
Amstelveenseweg 912 HS	1081JN	1	49.68	50.60		50.00	0.92	0.10	50.60	-3.37	47.23		
Amstelveenseweg 914 II	1081JN	1	49.62	50.67		50.00	1.05	0.17	50.67	-3.42	47.25		
Amstelveenseweg 916 II	1081JN	1	49.45	50.39		50.00	0.94	-	50.39	-3.40	46.99		
Amstelveenseweg 918 II	1081JN	1	46.47	47.05		50.00	0.58	-	47.05	-2.53	44.52		
Amstelveenseweg 920 II	1081JN	1	44.31	43.77		50.00	-0.54	-	43.77	-2.50	41.27		
Amstelveenseweg 922 II	1081JN	1	48.30	48.18		50.00	-0.12	-	48.18	-2.74	45.44		
Amstelveenseweg 924 II	1081JN	1	48.77	48.94		50.00	0.17	-	48.94	-2.99	45.95		
Amstelveenseweg 926	1081JN	1	44.26	45.47		50.00	1.21	-	45.47	-2.87	42.60		
Amstelveenseweg 928 I	1081JN	1	47.21	47.57		50.00	0.36	-	47.57	-3.00	44.57		
Amstelveenseweg 928 II	1081JN	1	49.01	49.69		50.00	0.68	-	49.69	-3.28	46.41		
Amstelveenseweg 930 I	1081JN	1	48.43	49.01		50.00	0.58	-	49.01	-3.10	45.91		
Amstelveenseweg 930 II	1081JN	1	50.13	50.98		50.13	0.85	0.48	50.98	-3.35	47.63		
Amstelveenseweg 934 II	1081JP	1	45.28	46.60		50.00	1.32	-	46.60	-3.53	43.07		
Amstelveenseweg 936 II	1081JP	1	49.57	50.43		50.00	0.86	-	50.43	-3.28	47.15		
Amstelveenseweg 938 II	1081JP	1	46.07	47.28		50.00	1.21	-	47.28	-2.97	44.31		
Amstelveenseweg 940 II	1081JP	1	48.46	49.21		50.00	0.75	-	49.21	-3.23	45.98		
Amstelveenseweg 942 II	1081JP	1	48.43	49.13		50.00	0.70	-	49.13	-3.24	45.89		
Amstelveenseweg 948	1081JP	1	48.60	49.57		50.00	0.97	-	49.57	-3.34	46.23		
Amstelveenseweg 950 I	1081JP	1	48.17	48.90		50.00	0.73	-	48.90	-3.14	45.76		
Amstelveenseweg 950 II	1081JP	1	49.92	50.81		50.00	0.89	0.31	50.81	-3.32	47.49		
Amstelveenseweg 952 HS	1081JP	1	47.54	48.29		50.00	0.75	-	48.29	-3.12	45.17		
Amstelveenseweg 952 I	1081JP	1	49.40	50.35		50.00	0.95	-	50.35	-3.36	46.99		
Amstelveenseweg 954	1081JP	1	48.17	48.85		50.00	0.68	-	48.85	-3.25	45.60		
Amstelveenseweg 956	1081JP	1	43.92	43.89		50.00	-0.03	-	43.89	-2.34	41.55		
Amstelveenseweg 958	1081JP	1	47.78	48.22		50.00	0.44	-	48.22	-3.24	44.98		
Amstelveenseweg 960	1081JR	1	42.56	43.36		50.00	0.80	-	43.36	-2.54	40.82		
Amstelveenseweg 962	1081JR	1	46.48	46.59		50.00	0.11	-	46.59	-2.81	43.78		
Amstelveenseweg 964	1081JR	1	48.00	48.66		50.00	0.66	-	48.66	-3.30	45.36		
Amstelveenseweg 966 HS	1081JR	1	45.55	46.20		50.00	0.65	-	46.20	-2.86	43.34		
Amstelveenseweg 966 I	1081JR	1	49.25	49.93		50.00	0.68	-	49.93	-3.19	46.74		
Amstelveenseweg 968 HS	1081JR	1	48.34	48.80		50.00	0.46	-	48.80	-2.98	45.82		
Amstelveenseweg 968 I	1081JR	1	50.11	50.75		50.11	0.64	0.25	50.75	-3.23	47.52		
Amstelveenseweg 970	1081JR	1	47.68	48.41		50.00	0.73	-	48.41	-3.18	45.23		
Amstelveenseweg 972	1081JR	1	47.68	48.41		50.00	0.73	-	48.41	-3.18	45.23		
Amstelveenseweg 974 HS	1081JR	1	43.33	43.70		50.00	0.37	-	43.70	-2.52	41.18		
Amstelveenseweg 974 I	1081JR	1	44.95	45.43		50.00	0.48	-	45.43	-2.74	42.69		
Amstelveenseweg 974 II	1081JR	1	45.53	46.21		50.00	0.68	-	46.21	-2.71	43.50		
Amstelveenseweg 976 HS	1081JR	1	44.70	44.63		50.00	-0.07	-	44.63	-2.38	42.25		
Amstelveenseweg 976 I	1081JR	1	46.42	46.44		50.00	0.02	-	46.44	-2.65	43.79		
Amstelveenseweg 976 II	1081JR	1	47.17	47.47		50.00	0.30	-	47.47	-2.65	44.82		
Amstelveenseweg 978 A	1081JR	1	45.54	46.07		50.00	0.53	-	46.07	-2.88	43.19		
Amstelveenseweg 978 B	1081JR	1	47.31	48.00		50.00	0.69	-	48.00	-3.24	44.76		
Amstelveenseweg 978 C	1081JR	1	47.51	48.25		50.00	0.74	-	48.25	-3.18	45.07		
Amstelveenseweg 980 A	1081JR	1	45.54	46.07		50.00	0.53	-	46.07	-2.88	43.19		
Amstelveenseweg 980 B	1081JR	1	47.31	48.00		50.00	0.69	-	48.00	-3.24	44.76		
Amstelveenseweg 980 C	1081JR	1	47.51	48.25		50.00	0.74	-	48.25	-3.18	45.07		
Amstelveenseweg 982 A	1081JR	1	45.45	46.10		50.00	0.65	-	46.10	-2.92	43.18		
Amstelveenseweg 982 B	1081JR	1	47.21	48.00		50.00	0.79	-	48.00	-3.26	44.74		
Amstelveenseweg 982 C	1081JR	1	47.41	48.24		50.00	0.83	-	48.24	-3.20	45.04		
Amstelveenseweg 984 A	1081JR	1	45.45	46.10		50.00	0.65	-	46.10	-2.92	43.18		
Amstelveenseweg 984 B	1081JR	1	47.21	48.00		50.00	0.79	-	48.00	-3.26	44.74		

Gemeente AMSTERDAM

Adres en postcode		Bestemming	Geluidbelasting bij huidig GPP [dB]	Toekomst zonder nieuwe maatregelen [dB]	Sanering	Grenswaarde [dB]	Effect van het project	Benodigde reductie [dB]	Geluidbelasting standaard akoestische situatie [dB]	doelmatige maatregelen [dB]	Geluidreductie door de maatregelen [dB]	Toekomstige geluidbelasting (X=ja, leeg vak=nee)
Amstelveenseweg 984 C	1081JR	1	47.41	48.24		50.00	0.83	-	48.24	-3.20	45.04	
Amstelveenseweg 986 A	1081JR	1	45.49	45.99		50.00	0.50	-	45.99	-2.89	43.10	
Amstelveenseweg 986 B	1081JR	1	47.24	47.91		50.00	0.67	-	47.91	-3.25	44.66	
Amstelveenseweg 986 C	1081JR	1	47.44	48.15		50.00	0.71	-	48.15	-3.20	44.95	
Amstelveenseweg 988 A	1081JS	1	45.49	45.99		50.00	0.50	-	45.99	-2.89	43.10	
Amstelveenseweg 988 B	1081JS	1	47.24	47.91		50.00	0.67	-	47.91	-3.25	44.66	
Amstelveenseweg 988 C	1081JS	1	47.44	48.15		50.00	0.71	-	48.15	-3.20	44.95	
Amstelveenseweg 990 A	1081JS	1	45.44	46.08		50.00	0.64	-	46.08	-2.99	43.09	
Amstelveenseweg 990 B	1081JS	1	47.20	47.95		50.00	0.75	-	47.95	-3.30	44.65	
Amstelveenseweg 990 C	1081JS	1	47.41	48.20		50.00	0.79	-	48.20	-3.26	44.94	
Amstelveenseweg 992 A	1081JS	1	45.44	46.08		50.00	0.64	-	46.08	-2.99	43.09	
Amstelveenseweg 992 B	1081JS	1	47.20	47.95		50.00	0.75	-	47.95	-3.30	44.65	
Amstelveenseweg 992 C	1081JS	1	47.41	48.20		50.00	0.79	-	48.20	-3.26	44.94	
Amstelveenseweg 994 A	1081JS	1	42.19	41.95		50.00	-0.24	-	41.95	-2.11	39.84	
Amstelveenseweg 994 B	1081JS	1	45.16	45.51		50.00	0.35	-	45.51	-2.45	43.06	
Amstelveenseweg 994 C	1081JS	1	42.19	41.95		50.00	-0.24	-	41.95	-2.11	39.84	
Amstelveenseweg 994 D	1081JS	1	45.16	45.51		50.00	0.35	-	45.51	-2.45	43.06	
Amstelveenseweg 998 HS	1081JS	1	46.92	47.52		50.00	0.60	-	47.52	-3.03	44.49	
Amstelveenseweg 998 I	1081JS	1	48.73	49.50		50.00	0.77	-	49.50	-3.28	46.22	
Amstelveenseweg 1000 HS	1081JS	1	45.31	45.68		50.00	0.37	-	45.68	-2.91	42.77	
Amstelveenseweg 1000 I	1081JS	1	47.22	47.83		50.00	0.61	-	47.83	-3.21	44.62	
Annette Versluysstraat 2 I	1066BK	1	46.49	47.51		50.00	1.02	-	47.51	-2.50	45.01	
Annette Versluysstraat 2 II	1066BK	1	46.63	47.06		50.00	0.43	-	47.06	-2.13	44.93	
Annette Versluysstraat 2 III	1066BK	1	48.05	48.32		50.00	0.27	-	48.32	-1.97	46.35	
Annette Versluysstraat 2 IV	1066BK	1	50.63	51.14		50.63	0.51	-	51.14	-1.52	49.62	
Annette Versluysstraat 3 I	1066BK	1	46.95	47.90		50.00	0.95	-	47.90	-2.51	45.39	
Annette Versluysstraat 3 II	1066BK	1	46.84	47.45		50.00	0.61	-	47.45	-2.24	45.21	
Annette Versluysstraat 3 III	1066BK	1	47.99	48.57		50.00	0.58	-	48.57	-2.13	46.44	
Annette Versluysstraat 3 IV	1066BK	1	50.43	51.08		50.43	0.65	0.58	51.08	-1.88	49.20	
Annette Versluysstraat 7 I	1066BK	1	47.05	47.75		50.00	0.70	-	47.75	-2.51	45.24	
Annette Versluysstraat 7 II	1066BK	1	46.82	47.24		50.00	0.42	-	47.24	-2.26	44.98	
Annette Versluysstraat 7 III	1066BK	1	47.85	48.35		50.00	0.50	-	48.35	-2.14	46.21	
Annette Versluysstraat 7 IV	1066BK	1	49.56	50.17		50.00	0.61	-	50.17	-1.95	48.22	
Annette Versluysstraat 8 I	1066BK	1	47.00	47.74		50.00	0.74	-	47.74	-2.48	45.26	
Annette Versluysstraat 8 II	1066BK	1	47.06	47.95		50.00	0.89	-	47.95	-2.51	45.44	
Annette Versluysstraat 8 III	1066BK	1	47.90	48.54		50.00	0.64	-	48.54	-2.23	46.31	
Annette Versluysstraat 8 IV	1066BK	1	49.23	49.91		50.00	0.68	-	49.91	-2.08	47.83	
Annette Versluysstraat 12 I	1066BL	1	47.87	48.79		50.00	0.92	-	48.79	-2.06	46.73	
Annette Versluysstraat 12 II	1066BL	1	47.60	48.33		50.00	0.73	-	48.33	-1.88	46.45	
Annette Versluysstraat 12 III	1066BL	1	48.63	49.28		50.00	0.65	-	49.28	-1.85	47.43	
Annette Versluysstraat 12 IV	1066BL	1	49.70	50.33		50.00	0.63	-	50.33	-1.79	48.54	
Annette Versluysstraat 13 I	1066BL	1	48.20	49.03		50.00	0.83	-	49.03	-2.16	46.87	
Annette Versluysstraat 13 II	1066BL	1	48.07	48.61		50.00	0.54	-	48.61	-1.71	46.90	
Annette Versluysstraat 13 III	1066BL	1	49.00	49.49		50.00	0.49	-	49.49	-1.74	47.75	
Annette Versluysstraat 13 IV	1066BL	1	49.89	50.40		50.00	0.51	-	50.40	-1.65	48.75	
Annette Versluysstraat 17 I	1066BL	1	48.08	49.09		50.00	1.01	-	49.09	-1.85	47.24	
Annette Versluysstraat 17 II	1066BL	1	48.55	49.54		50.00	0.99	-	49.54	-1.84	47.70	
Annette Versluysstraat 17 III	1066BL	1	48.84	49.59		50.00	0.75	-	49.59	-1.83	47.76	
Annette Versluysstraat 17 IV	1066BL	1	49.41	50.04		50.00	0.63	-	50.04	-1.85	48.19	
Annette Versluysstraat 18 I	1066BL	1	47.87	48.77		50.00	0.90	-	48.77	-1.82	46.95	
Annette Versluysstraat 18 II	1066BL	1	48.52	49.40		50.00	0.88	-	49.40	-1.82	47.58	
Annette Versluysstraat 18 III	1066BL	1	48.72	49.44		50.00	0.72	-	49.44	-1.84	47.60	
Annette Versluysstraat 18 IV	1066BL	1	49.36	50.00		50.00	0.64	-	50.00	-1.83	48.17	

Gemeente AMSTERDAM

Adres en postcode		Bestemming	Geluidbelasting bij huidig GPP [dB]	Toekomst zonder nieuwe maatregelen [dB]	Sanering	Grenswaarde [dB]	Effect van het project	Benodigde reductie [dB]	Geluidbelasting standaard akoestische situatie [dB]	doelmatige maatregelen [dB]	Geluidreductie door de maatregelen [dB]	Toekomst et geadviseerde maatregelen [dB]	Overschrijding grenswaarde / (X=ja, leeg vak=nee)
Annette Versluysstraat 21	1066BL	1	48.48	49.92		50.00	1.44	-	49.92	-2.49	47.43		
Annette Versluysstraat 22	1066BL	1	49.48	50.50		50.00	1.02	-	50.50	-2.56	47.94		
Annette Versluysstraat 23	1066BL	1	49.35	50.39		50.00	1.04	-	50.39	-2.66	47.73		
Annette Versluysstraat 24	1066BL	1	48.91	50.12		50.00	1.21	-	50.12	-2.78	47.34		
Annette Versluysstraat 25	1066BL	1	48.04	49.43		50.00	1.39	-	49.43	-2.76	46.67		
Antonie van Dijkstraat 1	1077ME	1	40.64	42.19		50.00	1.55	-	42.19	-2.27	39.92		
Antonie van Dijkstraat 3 HS	1077ME	1	38.18	39.27		50.00	1.09	-	39.27	-1.89	37.38		
Antonie van Dijkstraat 3 I	1077ME	1	40.10	41.53		50.00	1.43	-	41.53	-2.11	39.42		
Antonie van Dijkstraat 3 II	1077ME	1	42.26	43.90		50.00	1.64	-	43.90	-2.35	41.55		
Antonie van Dijkstraat 3 III	1077ME	1	44.52	46.65		50.00	2.13	-	46.65	-2.96	43.69		
Antonie van Dijkstraat 3 IV	1077ME	1	47.07	49.67		50.00	2.60	-	49.67	-3.69	45.98		
Antonie van Dijkstraat 4	1077MH	1	46.77	49.07		50.00	2.30	-	49.07	-3.31	45.76		
Antonie van Dijkstraat 5 HS	1077ME	1	36.17	36.78		50.00	0.61	-	36.78	-1.92	34.86		
Antonie van Dijkstraat 5 I	1077ME	1	37.71	38.46		50.00	0.75	-	38.46	-2.00	36.46		
Antonie van Dijkstraat 5 II	1077ME	1	40.14	41.20		50.00	1.06	-	41.20	-2.22	38.98		
Antonie van Dijkstraat 5 III	1077ME	1	48.16	50.14		50.00	1.98	-	50.14	-3.18	46.96		
Antonie van Dijkstraat 6	1077MH	1	45.94	48.10		50.00	2.16	-	48.10	-3.04	45.06		
Antonie van Dijkstraat 7 HS	1077ME	1	40.03	41.08		50.00	1.05	-	41.08	-2.19	38.89		
Antonie van Dijkstraat 7 I	1077ME	1	42.80	44.27		50.00	1.47	-	44.27	-2.56	41.71		
Antonie van Dijkstraat 7 II	1077ME	1	47.25	49.45		50.00	2.20	-	49.45	-3.41	46.04		
Antonie van Dijkstraat 8	1077MH	1	44.05	45.50		50.00	1.45	-	45.50	-2.62	42.88		
Antonie van Dijkstraat 9 HS	1077MG	1	37.49	38.96		50.00	1.47	-	38.96	-1.99	36.97		
Antonie van Dijkstraat 9 I	1077MG	1	38.69	40.28		50.00	1.59	-	40.28	-2.09	38.19		
Antonie van Dijkstraat 9 II	1077MG	1	40.89	42.61		50.00	1.72	-	42.61	-2.26	40.35		
Antonie van Dijkstraat 9 III	1077MG	1	47.88	50.53		50.00	2.65	0.03	50.53	-3.50	47.03		
Antonie van Dijkstraat 10	1077MH	1	43.95	45.54		50.00	1.59	-	45.54	-2.70	42.84		
Antonie van Dijkstraat 11 HS	1077MG	1	40.59	41.97		50.00	1.38	-	41.97	-2.17	39.80		
Antonie van Dijkstraat 11 I	1077MG	1	43.44	45.22		50.00	1.78	-	45.22	-2.58	42.64		
Antonie van Dijkstraat 11 II	1077MG	1	48.05	50.84		50.00	2.79	0.34	50.84	-3.75	47.09		
Antonie van Dijkstraat 12	1077MH	1	44.12	45.87		50.00	1.75	-	45.87	-2.74	43.13		
Antonie van Dijkstraat 13 HS	1077MG	1	36.05	36.87		50.00	0.82	-	36.87	-2.00	34.87		
Antonie van Dijkstraat 13 I	1077MG	1	37.67	38.72		50.00	1.05	-	38.72	-2.06	36.66		
Antonie van Dijkstraat 13 II	1077MG	1	40.14	41.55		50.00	1.41	-	41.55	-2.33	39.22		
Antonie van Dijkstraat 13 III	1077MG	1	47.89	50.81		50.00	2.92	0.31	50.81	-3.92	46.89		
Anthony Fokkerweg 1 A	1059CM	1	50.28	52.18		50.28	1.90	1.68	52.18	-2.51	49.67		
Anthony Fokkerweg 55	1059CP	1	73.01	73.17	AB	60.00	0.16	12.67	73.17	-5.69	67.48	X	
Anton Verheijstraat 1 II	1077KS	1	47.44	50.03		50.00	2.59	-	50.03	-3.77	46.26		
Anton Verheijstraat 1 III	1077KS	1	48.80	51.47		50.00	2.67	0.97	51.47	-3.63	47.84		
Anton Verheijstraat 1 IV	1077KS	1	51.23	54.35		51.23	3.12	2.86	54.35	-4.23	50.12		
Anton Verheijstraat 3 I	1077KS	1	46.59	48.45		50.00	1.86	-	48.45	-3.16	45.29		
Anton Verheijstraat 3 II	1077KS	1	48.05	50.78		50.00	2.73	0.28	50.78	-3.59	47.19		
Anton Verheijstraat 3 III	1077KS	1	48.85	51.47		50.00	2.62	0.97	51.47	-3.81	47.66		
Anton Verheijstraat 3 IV	1077KS	1	51.18	54.54		51.18	3.36	3.05	54.54	-4.22	50.32		
Anton Verheijstraat 5 I	1077KS	1	47.73	51.32		50.00	3.59	0.82	51.32	-3.65	47.67		
Anton Verheijstraat 5 II	1077KS	1	48.90	52.46		50.00	3.56	1.96	52.46	-3.80	48.66		
Anton Verheijstraat 5 III	1077KS	1	49.15	52.64		50.00	3.49	2.14	52.64	-3.96	48.68		
Anton Verheijstraat 5 IV	1077KS	1	50.70	54.16		50.70	3.46	2.67	54.16	-4.17	49.99		
Anton Verheijstraat 6	1077KT	1	41.37	42.06		50.00	0.69	-	42.06	-2.46	39.60		
Anton Verheijstraat 7 I	1077KT	1	45.30	47.35		50.00	2.05	-	47.35	-3.22	44.13		
Anton Verheijstraat 7 II	1077KT	1	46.87	49.56		50.00	2.69	-	49.56	-3.64	45.92		
Anton Verheijstraat 7 III	1077KT	1	47.37	50.13		50.00	2.76	-	50.13	-3.97	46.16		
Anton Verheijstraat 7 IV	1077KT	1	48.98	52.05		50.00	3.07	1.55	52.05	-4.26	47.79		
Anton Verheijstraat 8	1077KT	1	41.20	41.42		50.00	0.22	-	41.42	-2.44	38.98		

Gemeente AMSTERDAM

Adres en postcode		Bestemming	Geluidbelasting bij huidig GPP [dB]	Toekomst zonder nieuwe maatregelen [dB]	Sanering	Grenswaarde [dB]	Effect van het project	Benodigde reductie [dB]	Geluidbelasting standaard akoestische situatie [dB]	doelmatige maatregelen [dB]	Geluidreductie door de maatregelen [dB]	Toekomst et geadviseerde maatregelen [dB]	Overschrijding grenswaarde / (X=ja, leeg vak=nee)
Anton Verheijstraat 9 I	1077KT	1	46.07	47.42		50.00	1.35	-	47.42	-3.21	44.21		
Anton Verheijstraat 9 II	1077KT	1	47.38	49.42		50.00	2.04	-	49.42	-3.70	45.72		
Anton Verheijstraat 9 III	1077KT	1	47.96	50.10		50.00	2.14	-	50.10	-4.05	46.05		
Anton Verheijstraat 9 IV	1077KT	1	48.97	51.38		50.00	2.41	0.88	51.38	-4.17	47.21		
Anton Verheijstraat 10	1077KT	1	39.71	39.54		50.00	-0.17	-	39.54	-2.23	37.31		
Anton Verheijstraat 12	1077KT	1	43.59	44.78		50.00	1.19	-	44.78	-2.66	42.12		
Anton Verheijstraat 14	1077KT	1	42.44	44.13		50.00	1.69	-	44.13	-3.15	40.98		
Anton Verheijstraat 16	1077KT	1	43.51	45.05		50.00	1.54	-	45.05	-3.39	41.66		
Anton Verheijstraat 18	1077KT	1	45.71	47.34		50.00	1.63	-	47.34	-3.22	44.12		
Apollolaan 1	1077AA	1	46.12	48.99		50.00	2.87	-	48.99	-4.31	44.68		
Apollolaan 3	1077AA	1	46.26	50.29		50.00	4.03	-	50.29	-4.55	45.74		
Apollolaan 5	1077AA	1	45.07	48.23		50.00	3.16	-	48.23	-3.53	44.70		
Apollolaan 7	1077AA	1	43.57	46.06		50.00	2.49	-	46.06	-3.21	42.85		
Apollolaan 9	1077AA	1	43.15	45.72		50.00	2.57	-	45.72	-3.02	42.70		
Apollolaan 11	1077AA	1	42.57	44.97		50.00	2.40	-	44.97	-3.15	41.82		
Apollolaan 20	1077BA	1	43.42	47.39		50.00	3.97	-	47.39	-5.19	42.20		
Apollolaan 22	1077BA	1	43.86	47.74		50.00	3.88	-	47.74	-5.16	42.58		
Apollolaan 24	1077BA	1	44.10	47.74		50.00	3.64	-	47.74	-5.05	42.69		
Apollolaan 25	1077AB	1	39.42	41.87		50.00	2.45	-	41.87	-3.29	38.58		
Apollolaan 26	1077BA	1	44.45	47.97		50.00	3.52	-	47.97	-5.04	42.93		
Apollolaan 27 BEL	1077AB	1	39.79	41.45		50.00	1.66	-	41.45	-3.20	38.25		
Apollolaan 27 I	1077AB	1	40.61	42.52		50.00	1.91	-	42.52	-3.38	39.14		
Apollolaan 27 II	1077AB	1	39.96	41.97		50.00	2.01	-	41.97	-3.35	38.62		
Apollolaan 28	1077BA	1	44.78	48.30		50.00	3.52	-	48.30	-5.11	43.19		
Apollolaan 29 BEL	1077AB	1	36.97	38.27		50.00	1.30	-	38.27	-1.84	36.43		
Apollolaan 29 I	1077AB	1	39.19	40.58		50.00	1.39	-	40.58	-2.05	38.53		
Apollolaan 29 II	1077AB	1	44.73	46.59		50.00	1.86	-	46.59	-3.32	43.27		
Apollolaan 30	1077BA	1	44.77	48.49		50.00	3.72	-	48.49	-5.13	43.36		
Apollolaan 31	1077AB	1	44.16	46.35		50.00	2.19	-	46.35	-3.40	42.95		
Apollolaan 32	1077BA	1	44.30	48.15		50.00	3.85	-	48.15	-4.89	43.26		
Apollolaan 33	1077AC	1	44.15	46.49		50.00	2.34	-	46.49	-3.58	42.91		
Apollolaan 34	1077BB	1	44.27	48.25		50.00	3.98	-	48.25	-4.81	43.44		
Apollolaan 35 BEL	1077AC	1	37.38	38.97		50.00	1.59	-	38.97	-1.83	37.14		
Apollolaan 35 I	1077AC	1	39.71	41.54		50.00	1.83	-	41.54	-2.12	39.42		
Apollolaan 35 II	1077AC	1	44.18	46.45		50.00	2.27	-	46.45	-3.62	42.83		
Apollolaan 36	1077BB	1	44.43	48.36		50.00	3.93	-	48.36	-4.87	43.49		
Apollolaan 37 BEL	1077AC	1	37.27	38.98		50.00	1.71	-	38.98	-1.85	37.13		
Apollolaan 37 I	1077AC	1	39.59	41.55		50.00	1.96	-	41.55	-2.17	39.38		
Apollolaan 37 II	1077AC	1	43.28	45.86		50.00	2.58	-	45.86	-3.32	42.54		
Apollolaan 37 III	1077AC	1	44.39	46.53		50.00	2.14	-	46.53	-3.53	43.00		
Apollolaan 38	1077BB	1	44.33	48.43		50.00	4.10	-	48.43	-4.90	43.53		
Apollolaan 39	1077AC	1	44.53	46.75		50.00	2.22	-	46.75	-3.66	43.09		
Apollolaan 40	1077BB	1	42.70	46.39		50.00	3.69	-	46.39	-3.94	42.45		
Apollolaan 41	1077AD	1	44.36	46.23		50.00	1.87	-	46.23	-3.46	42.77		
Apollolaan 42	1077BB	1	41.44	43.93		50.00	2.49	-	43.93	-2.75	41.18		
Apollolaan 43 I	1077AD	1	36.74	37.72		50.00	0.98	-	37.72	-1.63	36.09		
Apollolaan 43 II	1077AD	1	39.10	40.23		50.00	1.13	-	40.23	-1.89	38.34		
Apollolaan 43 III	1077AD	1	44.80	46.75		50.00	1.95	-	46.75	-3.54	43.21		
Apollolaan 44	1077BB	1	43.72	46.87		50.00	3.15	-	46.87	-4.42	42.45		
Apollolaan 45 I	1077AD	1	37.02	38.62		50.00	1.60	-	38.62	-1.77	36.85		
Apollolaan 45 II	1077AD	1	39.28	41.01		50.00	1.73	-	41.01	-2.02	38.99		
Apollolaan 45 III	1077AD	1	45.26	47.31		50.00	2.05	-	47.31	-3.50	43.81		
Apollolaan 46	1077BB	1	43.28	46.09		50.00	2.81	-	46.09	-4.03	42.06		

Gemeente AMSTERDAM

Adres en postcode		Bestemming	Geluidbelasting bij huidig GPP [dB]	Toekomst zonder nieuwe maatregelen [dB]	Sanering	Grenswaarde [dB]	Effect van het project	Benodigde reductie [dB]	Geluidbelasting standaard akoestische situatie [dB]	doelmatige maatregelen [dB]	Geluidreductie door de maatregelen [dB]	Toekomst et geadviseerde maatregelen [dB]	Overschrijving grenswaarde/ (X=ja, leeg vak=nee)
Apollolaan 47	1077AD	1	45.19	46.95		50.00	1.76	-	46.95	-3.47	43.48		
Apollolaan 48	1077BB	1	42.78	45.33		50.00	2.55	-	45.33	-3.84	41.49		
Apollolaan 49	1077AE	1	45.20	47.22		50.00	2.02	-	47.22	-3.70	43.52		
Apollolaan 50	1077BB	1	41.80	44.09		50.00	2.29	-	44.09	-3.20	40.89		
Apollolaan 51 BEL	1077AE	1	36.54	38.33		50.00	1.79	-	38.33	-1.90	36.43		
Apollolaan 51 I	1077AE	1	38.91	40.84		50.00	1.93	-	40.84	-2.10	38.74		
Apollolaan 51 II	1077AE	1	42.42	44.66		50.00	2.24	-	44.66	-2.86	41.80		
Apollolaan 51 III	1077AE	1	44.93	47.35		50.00	2.42	-	47.35	-3.85	43.50		
Apollolaan 52	1077BC	1	42.10	43.81		50.00	1.71	-	43.81	-2.80	41.01		
Apollolaan 53 BEL	1077AE	1	36.52	38.19		50.00	1.67	-	38.19	-1.88	36.31		
Apollolaan 53 I	1077AE	1	38.84	40.54		50.00	1.70	-	40.54	-2.07	38.47		
Apollolaan 53 II	1077AE	1	42.38	44.31		50.00	1.93	-	44.31	-2.86	41.45		
Apollolaan 53 III	1077AE	1	45.46	47.73		50.00	2.27	-	47.73	-3.97	43.76		
Apollolaan 54	1077BC	1	42.21	43.91		50.00	1.70	-	43.91	-2.69	41.22		
Apollolaan 55	1077AE	1	46.04	48.69		50.00	2.65	-	48.69	-4.20	44.49		
Apollolaan 56	1077BC	1	43.03	44.94		50.00	1.91	-	44.94	-2.84	42.10		
Apollolaan 57	1077AG	1	45.66	48.56		50.00	2.90	-	48.56	-4.37	44.19		
Apollolaan 58	1077BC	1	42.65	44.43		50.00	1.78	-	44.43	-2.65	41.78		
Apollolaan 59 I	1077AG	1	35.56	37.08		50.00	1.52	-	37.08	-2.05	35.03		
Apollolaan 59 II	1077AG	1	37.56	39.16		50.00	1.60	-	39.16	-2.17	36.99		
Apollolaan 59 III	1077AG	1	44.62	48.07		50.00	3.45	-	48.07	-4.74	43.33		
Apollolaan 60	1077BC	1	43.86	46.02		50.00	2.16	-	46.02	-3.29	42.73		
Apollolaan 61 I	1077AG	1	32.96	34.64		50.00	1.68	-	34.64	-2.00	32.64		
Apollolaan 61 II	1077AG	1	34.28	36.02		50.00	1.74	-	36.02	-2.02	34.00		
Apollolaan 61 III	1077AG	1	36.10	37.91		50.00	1.81	-	37.91	-2.12	35.79		
Apollolaan 61 IV	1077AG	1	42.46	45.37		50.00	2.91	-	45.37	-4.60	40.77		
Apollolaan 62	1077BC	1	42.81	44.58		50.00	1.77	-	44.58	-3.08	41.50		
Apollolaan 63	1077AG	1	40.25	44.58		50.00	4.33	-	44.58	-4.30	40.28		
Apollolaan 64	1077BC	1	41.28	42.58		50.00	1.30	-	42.58	-2.29	40.29		
Apollolaan 65	1077AH	1	47.45	51.50		50.00	4.05	1.00	51.50	-5.15	46.35		
Apollolaan 66	1077BC	1	41.35	42.67		50.00	1.32	-	42.67	-2.30	40.37		
Apollolaan 67 BEL	1077AH	1	40.16	42.34		50.00	2.18	-	42.34	-2.26	40.08		
Apollolaan 67 I	1077AH	1	42.91	45.34		50.00	2.43	-	45.34	-2.79	42.55		
Apollolaan 67 II	1077AH	1	46.28	49.56		50.00	3.28	-	49.56	-4.26	45.30		
Apollolaan 67 III	1077AH	1	47.66	51.62		50.00	3.96	1.12	51.62	-5.16	46.46		
Apollolaan 68	1077BD	1	40.91	42.11		50.00	1.20	-	42.11	-2.43	39.68		
Apollolaan 69 BEL	1077AH	1	39.90	42.06		50.00	2.16	-	42.06	-2.28	39.78		
Apollolaan 69 I	1077AH	1	42.69	45.10		50.00	2.41	-	45.10	-2.84	42.26		
Apollolaan 69 II	1077AH	1	46.12	49.32		50.00	3.20	-	49.32	-4.31	45.01		
Apollolaan 69 III	1077AH	1	47.54	51.46		50.00	3.92	0.96	51.46	-5.12	46.34		
Apollolaan 70	1077BD	1	40.89	41.92		50.00	1.03	-	41.92	-2.31	39.61		
Apollolaan 71	1077AH	1	47.32	51.30		50.00	3.98	0.80	51.30	-5.16	46.14		
Apollolaan 72	1077BD	1	41.53	42.35		50.00	0.82	-	42.35	-2.10	40.25		
Apollolaan 73	1077AJ	1	47.53	51.11		50.00	3.58	0.61	51.11	-5.04	46.07		
Apollolaan 74	1077BD	1	41.80	42.72		50.00	0.92	-	42.72	-2.16	40.56		
Apollolaan 75 BEL	1077AJ	1	39.99	41.99		50.00	2.00	-	41.99	-2.25	39.74		
Apollolaan 75 I	1077AJ	1	42.78	45.16		50.00	2.38	-	45.16	-2.87	42.29		
Apollolaan 75 II	1077AJ	1	46.36	49.70		50.00	3.34	-	49.70	-4.47	45.23		
Apollolaan 75 III	1077AJ	1	47.55	50.93		50.00	3.38	0.43	50.93	-4.91	46.02		
Apollolaan 76	1077BD	1	40.41	42.47		50.00	2.06	-	42.47	-2.84	39.63		
Apollolaan 77 A	1077AJ	1	39.84	41.82		50.00	1.98	-	41.82	-2.25	39.57		
Apollolaan 77 BEL	1077AJ	1	42.59	45.04		50.00	2.45	-	45.04	-2.87	42.17		
Apollolaan 77 I	1077AJ	1	46.16	49.75		50.00	3.59	-	49.75	-4.55	45.20		

Gemeente AMSTERDAM

Adres en postcode		Bestemming	Geluidbelasting bij huidig GPP [dB]	Toekomst zonder nieuwe maatregelen [dB]	Sanering	Grenswaarde [dB]	Effect van het project	Benodigde reductie [dB]	Geluidbelasting standaard akoestische situatie [dB]	doelmatige maatregelen [dB]	Geluidreductie door de maatregelen [dB]	Toekomst et geadviseerde maatregelen [dB]	Overschrijding grenswaarde / (X=ja, leeg vak=nee)
Apollolaan 77 II	1077AJ	1	47.55	51.01		50.00	3.46	0.51	51.01	-5.02	45.99		
Apollolaan 78	1077BD	1	40.39	42.11		50.00	1.72	-	42.11	-2.62	39.49		
Apollolaan 79	1077AK	1	46.79	50.32		50.00	3.53	-	50.32	-4.75	45.57		
Apollolaan 79 AI	1077AK	1	38.50	40.26		50.00	1.76	-	40.26	-2.07	38.19		
Apollolaan 79 AII	1077AK	1	40.50	42.70		50.00	2.20	-	42.70	-2.48	40.22		
Apollolaan 79 AIII	1077AK	1	46.73	50.11		50.00	3.38	-	50.11	-4.73	45.38		
Apollolaan 80	1077BD	1	41.51	43.31		50.00	1.80	-	43.31	-2.31	41.00		
Apollolaan 81 A	1077AK	1	38.49	40.27		50.00	1.78	-	40.27	-2.10	38.17		
Apollolaan 81 BEL	1077AK	1	40.54	42.66		50.00	2.12	-	42.66	-2.48	40.18		
Apollolaan 81 I	1077AK	1	43.38	46.05		50.00	2.67	-	46.05	-3.36	42.69		
Apollolaan 81 II	1077AK	1	46.55	49.82		50.00	3.27	-	49.82	-4.66	45.16		
Apollolaan 82	1077BD	1	41.84	43.59		50.00	1.75	-	43.59	-2.35	41.24		
Apollolaan 84	1077BD	1	39.98	41.57		50.00	1.59	-	41.57	-2.20	39.37		
Apollolaan 86	1077BE	1	39.32	40.55		50.00	1.23	-	40.55	-1.95	38.60		
Apollolaan 87 I	1077AL	1	35.32	36.43		50.00	1.11	-	36.43	-1.95	34.48		
Apollolaan 87 II	1077AL	1	36.90	38.30		50.00	1.40	-	38.30	-2.16	36.14		
Apollolaan 87 III	1077AL	1	39.11	41.06		50.00	1.95	-	41.06	-2.82	38.24		
Apollolaan 87 IV	1077AL	1	40.73	41.97		50.00	1.24	-	41.97	-2.87	39.10		
Apollolaan 88	1077BE	1	39.84	40.87		50.00	1.03	-	40.87	-1.99	38.88		
Apollolaan 89 HS	1077AM	1	35.61	36.32		50.00	0.71	-	36.32	-1.50	34.82		
Apollolaan 89 I	1077AM	1	42.06	43.71		50.00	1.65	-	43.71	-2.59	41.12		
Apollolaan 90	1077BE	1	40.52	41.91		50.00	1.39	-	41.91	-2.08	39.83		
Apollolaan 91 HS	1077AM	1	35.81	36.52		50.00	0.71	-	36.52	-1.49	35.03		
Apollolaan 91 I	1077AM	1	42.15	43.81		50.00	1.66	-	43.81	-2.58	41.23		
Apollolaan 92	1077BE	1	39.77	41.35		50.00	1.58	-	41.35	-2.14	39.21		
Apollolaan 93 HS	1077AM	1	36.92	37.92		50.00	1.00	-	37.92	-1.68	36.24		
Apollolaan 93 I	1077AM	1	43.72	45.60		50.00	1.88	-	45.60	-2.88	42.72		
Apollolaan 94	1077BE	1	39.95	41.36		50.00	1.41	-	41.36	-2.12	39.24		
Apollolaan 95 HS	1077AM	1	37.45	38.65		50.00	1.20	-	38.65	-1.82	36.83		
Apollolaan 95 I	1077AM	1	44.75	46.81		50.00	2.06	-	46.81	-3.18	43.63		
Apollolaan 96	1077BE	1	41.96	43.98		50.00	2.02	-	43.98	-2.87	41.11		
Apollolaan 97 HS	1077AN	1	35.41	36.50		50.00	1.09	-	36.50	-1.74	34.76		
Apollolaan 97 II	1077AN	1	37.79	39.15		50.00	1.36	-	39.15	-2.02	37.13		
Apollolaan 97 III	1077AN	1	42.29	43.88		50.00	1.59	-	43.88	-2.54	41.34		
Apollolaan 98	1077BE	1	41.75	43.32		50.00	1.57	-	43.32	-2.61	40.71		
Apollolaan 100	1077BE	1	40.60	42.02		50.00	1.42	-	42.02	-2.47	39.55		
Apollolaan 104	1077BE	1	41.64	43.67		50.00	2.03	-	43.67	-2.78	40.89		
Apollolaan 106	1077BE	1	42.74	45.28		50.00	2.54	-	45.28	-3.13	42.15		
Apollolaan 107 HS	1077AN	1	38.24	39.35		50.00	1.11	-	39.35	-1.86	37.49		
Apollolaan 107 II	1077AN	1	41.25	42.57		50.00	1.32	-	42.57	-2.36	40.21		
Apollolaan 107 III	1077AN	1	44.40	46.05		50.00	1.65	-	46.05	-3.00	43.05		
Apollolaan 111 HS	1077AN	1	34.44	35.32		50.00	0.88	-	35.32	-1.56	33.76		
Apollolaan 111 I	1077AN	1	36.40	37.45		50.00	1.05	-	37.45	-1.67	35.78		
Apollolaan 111 II	1077AN	1	41.37	43.05		50.00	1.68	-	43.05	-2.53	40.52		
Apollolaan 113	1077AP	1	41.28	43.05		50.00	1.77	-	43.05	-2.59	40.46		
Apollolaan 117 HS	1077AP	1	34.37	35.15		50.00	0.78	-	35.15	-1.53	33.62		
Apollolaan 117 I	1077AP	1	36.31	37.20		50.00	0.89	-	37.20	-1.63	35.57		
Apollolaan 117 II	1077AP	1	38.66	39.82		50.00	1.16	-	39.82	-1.96	37.86		
Apollolaan 117 III	1077AP	1	41.29	43.03		50.00	1.74	-	43.03	-2.69	40.34		
Apollolaan 119	1077AP	1	41.36	42.98		50.00	1.62	-	42.98	-2.72	40.26		
Apollolaan 121	1077AP	1	41.40	42.93		50.00	1.53	-	42.93	-2.69	40.24		
Apollolaan 123	1077AP	1	42.51	44.38		50.00	1.87	-	44.38	-2.87	41.51		
Apollolaan 129 HS	1077AR	1	34.54	35.37		50.00	0.83	-	35.37	-1.72	33.65		

Gemeente AMSTERDAM

Adres en postcode		Bestemming	Geluidbelasting bij huidig GPP [dB]	Toekomst zonder nieuwe maatregelen [dB]	Sanering	Grenswaarde [dB]	Effect van het project	Benodigde reductie [dB]	Geluidbelasting standaard akoestische situatie [dB]	doelmatige maatregelen [dB]	Geluidreductie door de maatregelen [dB]	Toekomst et geadviseerde maatregelen [dB]	Overschrijving grenswaarde / (X=ja, leeg vak=nee)
Apollolaan 129 I	1077AR	1	36.47	37.48		50.00	1.01	-	37.48	-1.89	35.59		
Apollolaan 129 II	1077AR	1	39.04	40.26		50.00	1.22	-	40.26	-2.23	38.03		
Apollolaan 129 III	1077AR	1	45.58	47.52		50.00	1.94	-	47.52	-3.89	43.63		
Apollolaan 137	1077AR	1	39.06	40.46		50.00	1.40	-	40.46	-2.32	38.14		
Apollolaan 139	1077AR	1	39.80	41.47		50.00	1.67	-	41.47	-2.38	39.09		
Apollolaan 141	1077AR	1	39.79	41.71		50.00	1.92	-	41.71	-2.34	39.37		
Apollolaan 166	1077BH	1	42.44	43.89		50.00	1.45	-	43.89	-2.61	41.28		
Apollolaan 174	1077BH	1	44.11	46.04		50.00	1.93	-	46.04	-3.49	42.55		
Apollolaan 175 HS	1077AS	1	36.54	38.20		50.00	1.66	-	38.20	-2.21	35.99		
Apollolaan 175 II	1077AS	1	43.01	45.48		50.00	2.47	-	45.48	-3.26	42.22		
Apollolaan 175 III	1077AS	1	44.96	47.65		50.00	2.69	-	47.65	-4.17	43.48		
Apollolaan 176	1077BH	1	44.60	47.37		50.00	2.77	-	47.37	-3.91	43.46		
Apollolaan 177 HS	1077AS	1	37.76	39.18		50.00	1.42	-	39.18	-1.98	37.20		
Apollolaan 177 I	1077AS	1	40.28	41.99		50.00	1.71	-	41.99	-2.29	39.70		
Apollolaan 177 II	1077AS	1	46.19	48.97		50.00	2.78	-	48.97	-3.98	44.99		
Apollolaan 178	1077BH	1	46.09	48.56		50.00	2.47	-	48.56	-3.89	44.67		
Apollolaan 179 HS	1077AS	1	38.08	39.38		50.00	1.30	-	39.38	-2.04	37.34		
Apollolaan 179 I	1077AS	1	40.65	42.17		50.00	1.52	-	42.17	-2.33	39.84		
Apollolaan 179 II	1077AS	1	46.61	49.13		50.00	2.52	-	49.13	-4.05	45.08		
Apollolaan 180	1077BH	1	44.94	46.41		50.00	1.47	-	46.41	-3.85	42.56		
Apollolaan 181 HS	1077AT	1	38.08	39.36		50.00	1.28	-	39.36	-2.00	37.36		
Apollolaan 181 I	1077AT	1	40.65	42.16		50.00	1.51	-	42.16	-2.30	39.86		
Apollolaan 181 II	1077AT	1	46.68	49.11		50.00	2.43	-	49.11	-4.09	45.02		
Apollolaan 183 HS	1077AT	1	38.44	39.83		50.00	1.39	-	39.83	-2.03	37.80		
Apollolaan 183 I	1077AT	1	41.10	42.73		50.00	1.63	-	42.73	-2.37	40.36		
Apollolaan 183 II	1077AT	1	47.04	49.81		50.00	2.77	-	49.81	-4.41	45.40		
Apollolaan 185 HS	1077AT	1	38.20	39.53		50.00	1.33	-	39.53	-2.01	37.52		
Apollolaan 185 I	1077AT	1	40.78	42.25		50.00	1.47	-	42.25	-2.31	39.94		
Apollolaan 185 II	1077AT	1	44.24	46.02		50.00	1.78	-	46.02	-3.09	42.93		
Apollolaan 185 III	1077AT	1	47.33	49.49		50.00	2.16	-	49.49	-4.05	45.44		
Apollolaan 187 HS	1077AV	1	35.80	36.80		50.00	1.00	-	36.80	-1.68	35.12		
Apollolaan 187 I	1077AV	1	37.76	39.02		50.00	1.26	-	39.02	-1.91	37.11		
Apollolaan 187 II	1077AV	1	40.55	42.07		50.00	1.52	-	42.07	-2.28	39.79		
Apollolaan 187 III	1077AV	1	44.23	46.40		50.00	2.17	-	46.40	-3.25	43.15		
Apollolaan 187 IV	1077AV	1	47.90	50.66		50.00	2.76	0.16	50.66	-3.93	46.73		
Apollolaan 189 I	1077AV	1	37.48	38.81		50.00	1.33	-	38.81	-1.93	36.88		
Apollolaan 189 II	1077AV	1	40.42	41.93		50.00	1.51	-	41.93	-2.26	39.67		
Apollolaan 189 III	1077AV	1	44.23	46.22		50.00	1.99	-	46.22	-3.14	43.08		
Apollolaan 189 IV	1077AV	1	47.48	50.00		50.00	2.52	-	50.00	-3.84	46.16		
Apollolaan 189 V	1077AV	1	35.55	36.62		50.00	1.07	-	36.62	-1.74	34.88		
Apollolaan 189 VI	1077AV	1	35.49	36.60		50.00	1.11	-	36.60	-1.75	34.85		
Apollolaan 191 I	1077AW	1	39.61	41.39		50.00	1.78	-	41.39	-2.53	38.86		
Apollolaan 191 II	1077AW	1	43.51	45.57		50.00	2.06	-	45.57	-3.30	42.27		
Apollolaan 191 III	1077AW	1	46.98	49.17		50.00	2.19	-	49.17	-3.90	45.27		
Apollolaan 191 IV	1077AW	1	36.97	38.52		50.00	1.55	-	38.52	-2.15	36.37		
Apollolaan 193 A	1077AW	1	35.26	36.53		50.00	1.27	-	36.53	-1.85	34.68		
Apollolaan 193 B	1077AW	1	37.26	38.64		50.00	1.38	-	38.64	-1.99	36.65		
Apollolaan 193 C	1077AW	1	40.00	41.54		50.00	1.54	-	41.54	-2.30	39.24		
Apollolaan 193 D	1077AW	1	43.59	45.41		50.00	1.82	-	45.41	-2.98	42.43		
Apollolaan 193 E	1077AW	1	46.71	49.24		50.00	2.53	-	49.24	-3.83	45.41		
Apollolaan 193 F	1077AW	1	35.26	36.53		50.00	1.27	-	36.53	-1.85	34.68		
Apollolaan 193 G	1077AW	1	37.26	38.64		50.00	1.38	-	38.64	-1.99	36.65		
Apollolaan 193 H	1077AW	1	40.00	41.54		50.00	1.54	-	41.54	-2.30	39.24		

Gemeente AMSTERDAM

Adres en postcode		Bestemming	Geluidbelasting bij huidig GPP [dB]	Toekomst zonder nieuwe maatregelen [dB]	Sanering	Grenswaarde [dB]	Effect van het project	Benodigde reductie [dB]	Geluidbelasting standaard akoestische situatie [dB]	doelmatige maatregelen [dB]	Geluidreductie door de maatregelen [dB]	Toekomst et geadviseerde maatregelen [dB]	Overschrijding grenswaarde/ (X=ja, leeg vak=nee)
Apollolaan 193 K	1077AW	1	43.59	45.41		50.00	1.82	-	45.41	-2.98	42.43		
Apollolaan 193 L	1077AW	1	46.71	49.24		50.00	2.53	-	49.24	-3.83	45.41		
Apollolaan 193 M	1077AW	1	43.59	45.41		50.00	1.82	-	45.41	-2.98	42.43		
Apollolaan 193 N	1077AW	1	46.71	49.24		50.00	2.53	-	49.24	-3.83	45.41		
Apollolaan 197 A	1077AX	1	34.82	36.03		50.00	1.21	-	36.03	-1.87	34.16		
Apollolaan 197 B	1077AX	1	36.67	37.96		50.00	1.29	-	37.96	-1.97	35.99		
Apollolaan 197 C	1077AX	1	39.36	40.85		50.00	1.49	-	40.85	-2.27	38.58		
Apollolaan 197 D	1077AX	1	43.04	45.06		50.00	2.02	-	45.06	-2.91	42.15		
Apollolaan 197 E	1077AX	1	46.07	48.72		50.00	2.65	-	48.72	-3.52	45.20		
Apollolaan 197 F	1077AX	1	34.82	36.03		50.00	1.21	-	36.03	-1.87	34.16		
Apollolaan 197 G	1077AX	1	36.67	37.96		50.00	1.29	-	37.96	-1.97	35.99		
Apollolaan 197 H	1077AX	1	39.36	40.85		50.00	1.49	-	40.85	-2.27	38.58		
Apollolaan 197 K	1077AX	1	43.04	45.06		50.00	2.02	-	45.06	-2.91	42.15		
Apollolaan 197 L	1077AX	1	46.07	48.72		50.00	2.65	-	48.72	-3.52	45.20		
Apollolaan 197 M	1077AX	1	36.67	37.96		50.00	1.29	-	37.96	-1.97	35.99		
Apollolaan 197 N	1077AX	1	39.36	40.85		50.00	1.49	-	40.85	-2.27	38.58		
Apollolaan 197 P	1077AX	1	43.04	45.06		50.00	2.02	-	45.06	-2.91	42.15		
Apollolaan 197 R	1077AX	1	46.07	48.72		50.00	2.65	-	48.72	-3.52	45.20		
Arent Janszoon Ernststr 2	1083GW	1	52.92	56.21		52.92	3.29	2.72	56.21	-4.32	51.89		
Arent Janszoon Ernststr 4	1083GW	1	53.31	56.42		53.31	3.11	2.93	56.42	-4.18	52.24		
Arent Janszoon Ernststr 6	1083GW	1	53.47	56.41		53.47	2.94	2.92	56.41	-3.85	52.56		
Arent Janszoon Ernststr 7	1083GP	1	56.34	60.02		56.34	3.68	3.52	60.02	-4.46	55.56		
Arent Janszoon Ernststr 8	1083GW	1	53.77	56.57		53.77	2.80	2.07	56.57	-3.52	53.05		
Arent Janszoon Ernststr 9	1083GP	1	56.12	59.68		56.12	3.56	3.18	59.68	-4.29	55.39		
Arent Janszoon Ernststr 10	1083GW	1	53.77	56.53		53.77	2.76	2.03	56.53	-3.20	53.33		
Arent Janszoon Ernststr 11	1083GP	1	56.23	59.77		56.23	3.54	3.27	59.77	-4.20	55.57		
Arent Janszoon Ernststr 12	1083GW	1	53.61	56.33		53.61	2.72	1.83	56.33	-3.22	53.11		
Arent Janszoon Ernststr 13	1083GP	1	55.87	59.33		55.87	3.46	2.83	59.33	-3.98	55.35		
Arent Janszoon Ernststr 14	1083GW	1	53.01	56.42		53.01	3.41	2.93	56.42	-3.45	52.97		
Arent Janszoon Ernststr 15	1083GP	1	56.24	59.71		56.24	3.47	3.21	59.71	-4.18	55.53		
Arent Janszoon Ernststr 16	1083GW	1	52.91	56.45		52.91	3.54	2.96	56.45	-3.49	52.96		
Arent Janszoon Ernststr 17	1083GP	1	55.79	59.19		55.79	3.40	2.69	59.19	-4.04	55.15		
Arent Janszoon Ernststr 18	1083GW	1	52.83	56.43		52.83	3.60	2.94	56.43	-3.53	52.90		
Arent Janszoon Ernststr 19	1083GP	1	56.43	59.91		56.43	3.48	3.41	59.91	-4.21	55.70		
Arent Janszoon Ernststr 20	1083GW	1	53.58	57.19		53.58	3.61	2.69	57.19	-3.70	53.49		
Arent Janszoon Ernststr 21	1083GP	1	55.92	59.28		55.92	3.36	2.78	59.28	-4.03	55.25		
Arent Janszoon Ernststr 22	1083GW	1	52.77	55.94		52.77	3.17	2.45	55.94	-4.29	51.65		
Arent Janszoon Ernststr 23	1083GP	1	56.73	60.17		56.73	3.44	2.68	60.17	-4.13	56.04		
Arent Janszoon Ernststr 24	1083GW	1	53.41	56.39		53.41	2.98	2.90	56.39	-4.09	52.30		
Arent Janszoon Ernststr 25	1083GP	1	56.20	59.54		56.20	3.34	3.04	59.54	-3.95	55.59		
Arent Janszoon Ernststr 26	1083GW	1	53.34	56.29		53.34	2.95	2.80	56.29	-3.88	52.41		
Arent Janszoon Ernststr 27	1083GP	1	56.99	60.44		56.99	3.45	2.95	60.44	-4.08	56.36		
Arent Janszoon Ernststr 28	1083GW	1	53.87	56.58		53.87	2.71	2.08	56.58	-3.48	53.10		
Arent Janszoon Ernststr 29	1083GP	1	56.45	59.80		56.45	3.35	3.30	59.80	-3.91	55.89		
Arent Janszoon Ernststr 30	1083GW	1	53.85	56.53		53.85	2.68	2.03	56.53	-3.22	53.31		
Arent Janszoon Ernststr 31	1083GP	1	57.23	60.69		57.23	3.46	3.20	60.69	-4.04	56.65		
Arent Janszoon Ernststr 32	1083GW	1	53.63	56.32		53.63	2.69	1.82	56.32	-3.23	53.09		
Arent Janszoon Ernststr 33	1083GP	1	56.68	60.02		56.68	3.34	2.53	60.02	-3.86	56.16		
Arent Janszoon Ernststr 34	1083GW	1	52.90	56.33		52.90	3.43	2.84	56.33	-3.45	52.88		
Arent Janszoon Ernststr 35	1083GP	1	57.44	60.92		57.44	3.48	3.43	60.92	-4.00	56.92		
Arent Janszoon Ernststr 36	1083GW	1	53.05	56.55		53.05	3.50	3.06	56.55	-3.54	53.01		
Arent Janszoon Ernststr 37	1083GP	1	56.87	60.25		56.87	3.38	2.76	60.25	-3.85	56.40		
Arent Janszoon Ernststr 38	1083GW	1	52.90	56.46		52.90	3.56	2.97	56.46	-3.63	52.83		

Gemeente AMSTERDAM

Adres en postcode		Bestemming	Geluidbelasting bij huidig GPP [dB]	Toekomst zonder nieuwe maatregelen [dB]	Sanering	Grenswaarde [dB]	Effect van het project	Benodigde reductie [dB]	Geluidbelasting standaard akoestische situatie [dB]	Geluidreductie door de doelnatige maatregelen [dB]	Toekomst met geadviseerde maatregelen [dB]	Overschrijving grenswaarde / (X=ja, leeg vak=nee)
Arent Janszoon Ernststr 39	1083GP	1	57.63	61.16		57.63	3.53	2.66	61.16	-3.98	57.18	
Arent Janszoon Ernststr 40	1083GW	1	53.52	57.08		53.52	3.56	2.58	57.08	-3.64	53.44	
Arent Janszoon Ernststr 41	1083GP	1	57.08	60.48		57.08	3.40	2.99	60.48	-3.84	56.64	
Arent Janszoon Ernststr 42	1083GX	1	53.01	56.16		53.01	3.15	2.67	56.16	-4.28	51.88	
Arent Janszoon Ernststr 43	1083GP	1	57.84	61.38		57.84	3.54	2.88	61.38	-3.97	57.41	
Arent Janszoon Ernststr 44	1083GX	1	53.49	56.43		53.49	2.94	2.94	56.43	-4.12	52.31	
Arent Janszoon Ernststr 45	1083GP	1	57.21	60.58		57.21	3.37	3.09	60.58	-3.80	56.78	
Arent Janszoon Ernststr 46	1083GX	1	53.28	56.28		53.28	3.00	2.79	56.28	-3.86	52.42	
Arent Janszoon Ernststr 47	1083GP	1	57.96	61.50		57.96	3.54	3.00	61.50	-3.91	57.59	
Arent Janszoon Ernststr 48	1083GX	1	53.66	56.51		53.66	2.85	2.01	56.51	-3.58	52.93	
Arent Janszoon Ernststr 49	1083GP	1	57.38	60.77		57.38	3.39	3.28	60.77	-3.78	56.99	
Arent Janszoon Ernststr 50	1083GX	1	54.02	56.75		54.02	2.73	2.25	56.75	-3.20	53.55	
Arent Janszoon Ernststr 51	1083GP	1	58.14	61.67		58.14	3.53	3.17	61.67	-3.90	57.77	
Arent Janszoon Ernststr 52	1083GX	1	53.68	56.34		53.68	2.66	1.84	56.34	-3.18	53.16	
Arent Janszoon Ernststr 53	1083GP	1	57.54	60.95		57.54	3.41	2.45	60.95	-3.78	57.17	
Arent Janszoon Ernststr 54	1083GX	1	52.85	56.26		52.85	3.41	2.77	56.26	-3.40	52.86	
Arent Janszoon Ernststr 56	1083GX	1	53.07	56.46		53.07	3.39	2.97	56.46	-3.48	52.98	
Arent Janszoon Ernststr 57	1083GR	1	55.80	59.04		55.80	3.24	2.54	59.04	-3.83	55.21	
Arent Janszoon Ernststr 58	1083GX	1	53.17	56.71		53.17	3.54	3.22	56.71	-3.60	53.11	
Arent Janszoon Ernststr 59	1083GR	1	55.37	58.62		55.37	3.25	3.13	58.62	-3.81	54.81	
Arent Janszoon Ernststr 60	1083GX	1	53.58	57.12		53.58	3.54	2.62	57.12	-3.61	53.51	
Arent Janszoon Ernststr 61	1083GR	1	55.04	58.22		55.04	3.18	2.73	58.22	-3.82	54.40	
Arent Janszoon Ernststr 62	1083GX	1	53.95	56.67		53.95	2.72	2.17	56.67	-3.14	53.53	
Arent Janszoon Ernststr 63	1083GR	1	56.05	59.29		56.05	3.24	2.79	59.29	-3.78	55.51	
Arent Janszoon Ernststr 64	1083GX	1	53.81	56.56		53.81	2.75	2.06	56.56	-3.15	53.41	
Arent Janszoon Ernststr 65	1083GR	1	55.61	58.87		55.61	3.26	2.37	58.87	-3.75	55.12	
Arent Janszoon Ernststr 66	1083GX	1	53.54	56.31		53.54	2.77	1.81	56.31	-3.16	53.15	
Arent Janszoon Ernststr 67	1083GR	1	55.14	58.31		55.14	3.17	2.82	58.31	-3.76	54.55	
Arent Janszoon Ernststr 68	1083GX	1	52.98	56.30		52.98	3.32	2.81	56.30	-3.27	53.03	
Arent Janszoon Ernststr 69	1083GR	1	56.23	59.49		56.23	3.26	2.99	59.49	-3.76	55.73	
Arent Janszoon Ernststr 70	1083GX	1	53.02	56.38		53.02	3.36	2.89	56.38	-3.44	52.94	
Arent Janszoon Ernststr 71	1083GR	1	55.71	58.96		55.71	3.25	2.46	58.96	-3.67	55.29	
Arent Janszoon Ernststr 72	1083GX	1	53.10	56.44		53.10	3.34	2.95	56.44	-3.38	53.06	
Arent Janszoon Ernststr 73	1083GR	1	55.32	58.55		55.32	3.23	3.06	58.55	-3.72	54.83	
Arent Janszoon Ernststr 74	1083GX	1	53.06	56.50		53.06	3.44	3.01	56.50	-3.47	53.03	
Arent Janszoon Ernststr 75	1083GR	1	56.45	59.68		56.45	3.23	3.18	59.68	-3.73	55.95	
Arent Janszoon Ernststr 76	1083GX	1	52.97	56.44		52.97	3.47	2.95	56.44	-3.41	53.03	
Arent Janszoon Ernststr 77	1083GR	1	55.89	59.14		55.89	3.25	2.64	59.14	-3.67	55.47	
Arent Janszoon Ernststr 78	1083GX	1	52.94	56.46		52.94	3.52	2.97	56.46	-3.55	52.91	
Arent Janszoon Ernststr 79	1083GR	1	55.53	58.76		55.53	3.23	2.26	58.76	-3.70	55.06	
Arent Janszoon Ernststr 80	1083GX	1	53.20	56.68		53.20	3.48	3.19	56.68	-3.45	53.23	
Arent Janszoon Ernststr 81	1083GR	1	56.56	59.80		56.56	3.24	2.31	59.80	-3.69	56.11	
Arent Janszoon Ernststr 83	1083GR	1	56.09	59.35		56.09	3.26	2.85	59.35	-3.68	55.67	
Arent Janszoon Ernststr 85	1083GR	1	55.74	58.98		55.74	3.24	2.48	58.98	-3.70	55.28	
Arent Janszoon Ernststr 87	1083GR	1	56.77	59.99		56.77	3.22	2.50	59.99	-3.68	56.31	
Arent Janszoon Ernststr 89	1083GR	1	56.30	59.55		56.30	3.25	3.05	59.55	-3.66	55.89	
Arent Janszoon Ernststr 91	1083GR	1	55.94	59.17		55.94	3.23	2.67	59.17	-3.68	55.49	
Arent Janszoon Ernststr 93	1083GR	1	56.95	60.19		56.95	3.24	2.70	60.19	-3.67	56.52	
Arent Janszoon Ernststr 95	1083GR	1	56.52	59.77		56.52	3.25	2.28	59.77	-3.66	56.11	
Arent Janszoon Ernststr 97	1083GR	1	56.12	59.40		56.12	3.28	2.90	59.40	-3.67	55.73	
Arent Janszoon Ernststr 99	1083GR	1	57.12	60.38		57.12	3.26	2.89	60.38	-3.68	56.70	
Arent Janszoon Ernststr 101	1083GR	1	56.72	59.95		56.72	3.23	2.46	59.95	-3.65	56.30	
Arent Janszoon Ernststr 103	1083GR	1	56.20	59.45		56.20	3.25	2.95	59.45	-3.66	55.79	

Gemeente AMSTERDAM

Adres en postcode		Bestemming	Geluidbelasting bij huidig GPP [dB]	Toekomst zonder nieuwe maatregelen [dB]	Sanering	Grenswaarde [dB]	Effect van het project	Benodigde reductie [dB]	Geluidbelasting standaard akoestische situatie [dB]	Geluidreductie door de doelnatige maatregelen [dB]	Toekomst met geadviseerde maatregelen [dB]	Overschrijving grenswaarde / (X=ja, leeg vak=nee)
Arent Janszoon Ernststr 105	1083GR	1	55.91	59.48		55.91	3.57	2.98	59.48	-4.24	55.24	
Arent Janszoon Ernststr 107	1083GR	1	55.74	59.25		55.74	3.51	2.75	59.25	-4.22	55.03	
Arent Janszoon Ernststr 109	1083GR	1	55.38	58.82		55.38	3.44	3.33	58.82	-4.09	54.73	
Arent Janszoon Ernststr 111	1083GR	1	55.53	58.95		55.53	3.42	2.45	58.95	-3.89	55.06	
Arent Janszoon Ernststr 113	1083GR	1	55.32	58.58		55.32	3.26	3.09	58.58	-3.78	54.80	
Arent Janszoon Ernststr 115	1083GR	1	54.84	58.05		54.84	3.21	2.56	58.05	-3.69	54.36	
Arent Janszoon Ernststr 117	1083GR	1	55.46	58.81		55.46	3.35	3.32	58.81	-3.94	54.87	
Arent Janszoon Ernststr 119	1083GR	1	55.02	58.27		55.02	3.25	2.78	58.27	-3.87	54.40	
Arent Janszoon Ernststr 121	1083GR	1	54.63	57.83		54.63	3.20	2.34	57.83	-3.87	53.96	
Arent Janszoon Ernststr 123	1083GR	1	55.62	58.94		55.62	3.32	2.44	58.94	-3.99	54.95	
Arent Janszoon Ernststr 125	1083GR	1	55.11	58.39		55.11	3.28	2.90	58.39	-3.87	54.52	
Arent Janszoon Ernststr 127	1083GR	1	54.79	57.99		54.79	3.20	2.50	57.99	-3.88	54.11	
Arent Janszoon Ernststr 128	1082LP	14	46.23	46.17		50.00	-0.06	-	46.17	-4.29	41.88	
Arent Janszoon Ernststr 130	1082LP	14	46.23	46.17		50.00	-0.06	-	46.17	-4.29	41.88	
Arent Janszoon Ernststr 131	1083GS	1	55.18	58.65		55.18	3.47	3.16	58.65	-4.16	54.49	
Arent Janszoon Ernststr 131 A	1083GS	1	54.55	57.78		54.55	3.23	2.29	57.78	-3.66	54.12	
Arent Janszoon Ernststr 133	1083GS	1	54.44	58.03		54.44	3.59	3.53	58.03	-4.21	53.82	
Arent Janszoon Ernststr 133 A	1083GS	1	53.46	56.70		53.46	3.24	3.21	56.70	-3.56	53.14	
Arent Janszoon Ernststr 135	1083GS	1	54.19	57.49		54.19	3.30	2.99	57.49	-3.94	53.55	
Arent Janszoon Ernststr 135 A	1083GS	1	54.37	57.65		54.37	3.28	3.15	57.65	-3.95	53.70	
Arent Janszoon Ernststr 137	1083GS	1	52.98	56.32		52.98	3.34	2.83	56.32	-3.92	52.40	
Arent Janszoon Ernststr 137 A	1083GS	1	53.19	56.48		53.19	3.29	2.99	56.48	-3.92	52.56	
Arent Janszoon Ernststr 139	1083GS	1	54.59	57.87		54.59	3.28	2.38	57.87	-3.87	54.00	
Arent Janszoon Ernststr 139 A	1083GS	1	54.84	58.10		54.84	3.26	2.61	58.10	-3.81	54.29	
Arent Janszoon Ernststr 141	1083GS	1	53.49	56.69		53.49	3.20	3.20	56.69	-3.87	52.82	
Arent Janszoon Ernststr 141 A	1083GS	1	53.70	56.90		53.70	3.20	2.40	56.90	-3.82	53.08	
Arent Janszoon Ernststr 143	1083GS	1	55.07	58.34		55.07	3.27	2.85	58.34	-3.75	54.59	
Arent Janszoon Ernststr 143 A	1083GS	1	55.30	58.55		55.30	3.25	3.06	58.55	-3.72	54.83	
Arent Janszoon Ernststr 145	1083GS	1	53.92	57.12		53.92	3.20	2.62	57.12	-3.78	53.34	
Arent Janszoon Ernststr 145 A	1083GS	1	54.12	57.31		54.12	3.19	2.81	57.31	-3.77	53.54	
Arent Janszoon Ernststr 147	1083GS	1	55.41	58.60		55.41	3.19	3.11	58.60	-3.72	54.88	
Arent Janszoon Ernststr 147 A	1083GS	1	55.59	58.77		55.59	3.18	2.27	58.77	-3.69	55.08	
Arent Janszoon Ernststr 149	1083GS	1	54.37	57.51		54.37	3.14	3.01	57.51	-3.75	53.76	
Arent Janszoon Ernststr 149 A	1083GS	1	54.57	57.70		54.57	3.13	2.21	57.70	-3.73	53.97	
Arent Janszoon Ernststr 150	1082LT	14	40.56	41.35		50.00	0.79	-	41.35	-2.52	38.83	
Arent Janszoon Ernststr 151	1083GS	1	55.76	58.98		55.76	3.22	2.48	58.98	-3.68	55.30	
Arent Janszoon Ernststr 151 A	1083GS	1	55.93	59.19		55.93	3.26	2.69	59.19	-3.65	55.54	
Arent Janszoon Ernststr 152	1082LT	14	39.97	40.90		50.00	0.93	-	40.90	-2.55	38.35	
Arent Janszoon Ernststr 153	1083GS	1	54.78	57.92		54.78	3.14	2.43	57.92	-3.71	54.21	
Arent Janszoon Ernststr 153 A	1083GS	1	54.88	58.04		54.88	3.16	2.55	58.04	-3.67	54.37	
Arent Janszoon Ernststr 154	1082LT	14	39.91	41.17		50.00	1.26	-	41.17	-2.62	38.55	
Arent Janszoon Ernststr 156	1082LT	14	40.45	41.90		50.00	1.45	-	41.90	-2.62	39.28	
Arent Janszoon Ernststr 158	1082LT	14	41.23	42.02		50.00	0.79	-	42.02	-2.69	39.33	
Arent Janszoon Ernststr 160	1082LT	14	42.43	43.58		50.00	1.15	-	43.58	-3.42	40.16	
Arent Janszoon Ernststr 162	1082LT	1	40.17	41.29		50.00	1.12	-	41.29	-2.37	38.92	
Arent Janszoon Ernststr 164	1082LT	1	42.05	43.62		50.00	1.57	-	43.62	-2.61	41.01	
Arent Janszoon Ernststr 166	1082LT	1	46.52	48.05		50.00	1.53	-	48.05	-4.56	43.49	
Arent Janszoon Ernststr 168	1082LT	1	48.51	50.30		50.00	1.79	-	50.30	-5.35	44.95	
Arent Janszoon Ernststr 170	1082LT	1	47.21	48.83		50.00	1.62	-	48.83	-5.54	43.29	
Arent Janszoon Ernststr 172	1082LT	1	42.05	43.62		50.00	1.57	-	43.62	-2.61	41.01	
Arent Janszoon Ernststr 174	1082LT	1	46.52	48.05		50.00	1.53	-	48.05	-4.56	43.49	
Arent Janszoon Ernststr 176	1082LT	1	48.51	50.30		50.00	1.79	-	50.30	-5.35	44.95	
Arent Janszoon Ernststr 178	1082LT	1	47.21	48.83		50.00	1.62	-	48.83	-5.54	43.29	

Gemeente AMSTERDAM

Adres en postcode		Bestemming	Geluidbelasting bij huidig GPP [dB]	Toekomst zonder nieuwe maatregelen [dB]	Sanering	Grenswaarde [dB]	Effect van het project	Benodigde reductie [dB]	Geluidbelasting standaard akoestische situatie [dB]	doelmatige maatregelen [dB]	Geluidreductie door de maatregelen [dB]	Toekomst et geadviseerde maatregelen [dB]	Overschrijving grenswaarde/ (X=ja, leeg vak=nee)
Arent Janszoon Ernststr 184	1082LT	1	41.98	43.42		50.00	1.44	-	43.42	-2.41	41.01		
Arent Janszoon Ernststr 186	1082LT	1	41.84	43.14		50.00	1.30	-	43.14	-2.38	40.76		
Arent Janszoon Ernststr 188	1082LT	1	41.59	42.80		50.00	1.21	-	42.80	-2.41	40.39		
Arent Janszoon Ernststr 190	1082LT	1	41.64	42.72		50.00	1.08	-	42.72	-2.44	40.28		
Arent Janszoon Ernststr 192	1082LT	1	41.40	42.48		50.00	1.08	-	42.48	-2.47	40.01		
Arent Janszoon Ernststr 194	1082LT	1	42.21	43.33		50.00	1.12	-	43.33	-2.54	40.79		
Arent Janszoon Ernststr 196	1082LT	1	43.02	44.84		50.00	1.82	-	44.84	-3.14	41.70		
Arent Janszoon Ernststr 198	1082LT	1	43.01	45.10		50.00	2.09	-	45.10	-3.32	41.78		
Arent Janszoon Ernststr 200	1082LT	1	42.54	44.29		50.00	1.75	-	44.29	-2.99	41.30		
Arent Janszoon Ernststr 201	1083GV	1	41.94	44.54		50.00	2.60	-	44.54	-3.15	41.39		
Arent Janszoon Ernststr 202	1082LT	1	42.42	44.00		50.00	1.58	-	44.00	-3.01	40.99		
Arent Janszoon Ernststr 203	1083JN	1	43.58	45.85		50.00	2.27	-	45.85	-3.19	42.66		
Arent Janszoon Ernststr 204	1082LT	1	41.40	42.71		50.00	1.31	-	42.71	-2.74	39.97		
Arent Janszoon Ernststr 205	1083JN	1	45.59	47.38		50.00	1.79	-	47.38	-3.10	44.28		
Arent Janszoon Ernststr 206	1082LT	1	41.02	42.01		50.00	0.99	-	42.01	-2.50	39.51		
Arent Janszoon Ernststr 207	1083JN	1	49.83	51.24		50.00	1.41	0.74	51.24	-3.84	47.40		
Arent Janszoon Ernststr 208	1082LT	1	40.70	41.83		50.00	1.13	-	41.83	-2.47	39.36		
Arent Janszoon Ernststr 209	1083JN	1	49.17	50.90		50.00	1.73	0.40	50.90	-3.70	47.20		
Arent Janszoon Ernststr 211	1083JN	1	45.31	47.69		50.00	2.38	-	47.69	-3.30	44.39		
Arent Janszoon Ernststr 212	1082LT	1	40.43	41.71		50.00	1.28	-	41.71	-2.37	39.34		
Arent Janszoon Ernststr 213	1083JN	1	43.28	45.66		50.00	2.38	-	45.66	-3.14	42.52		
Arent Janszoon Ernststr 214	1082LT	1	42.36	43.99		50.00	1.63	-	43.99	-2.59	41.40		
Arent Janszoon Ernststr 215	1083JN	1	41.53	44.29		50.00	2.76	-	44.29	-3.09	41.20		
Arent Janszoon Ernststr 216	1082LT	1	46.78	48.01		50.00	1.23	-	48.01	-4.43	43.58		
Arent Janszoon Ernststr 217	1083JN	1	42.86	45.41		50.00	2.55	-	45.41	-3.02	42.39		
Arent Janszoon Ernststr 218	1082LT	1	48.84	50.35		50.00	1.51	-	50.35	-5.28	45.07		
Arent Janszoon Ernststr 219	1083JN	1	45.26	48.05		50.00	2.79	-	48.05	-3.44	44.61		
Arent Janszoon Ernststr 220	1082LT	1	47.36	48.98		50.00	1.62	-	48.98	-5.48	43.50		
Arent Janszoon Ernststr 221	1083JN	1	48.74	50.96		50.00	2.22	0.46	50.96	-3.84	47.12		
Arent Janszoon Ernststr 222	1082LT	1	40.43	41.71		50.00	1.28	-	41.71	-2.37	39.34		
Arent Janszoon Ernststr 223	1083JN	1	48.24	50.90		50.00	2.66	0.40	50.90	-3.89	47.01		
Arent Janszoon Ernststr 224	1082LT	1	42.36	43.99		50.00	1.63	-	43.99	-2.59	41.40		
Arent Janszoon Ernststr 225	1083JN	1	45.08	48.10		50.00	3.02	-	48.10	-3.54	44.56		
Arent Janszoon Ernststr 226	1082LT	1	46.78	48.01		50.00	1.23	-	48.01	-4.43	43.58		
Arent Janszoon Ernststr 227	1083JN	1	42.64	45.31		50.00	2.67	-	45.31	-3.06	42.25		
Arent Janszoon Ernststr 228	1082LT	1	48.84	50.35		50.00	1.51	-	50.35	-5.28	45.07		
Arent Janszoon Ernststr 229	1083JN	1	40.06	41.93		50.00	1.87	-	41.93	-2.25	39.68		
Arent Janszoon Ernststr 230	1082LT	1	47.36	48.98		50.00	1.62	-	48.98	-5.48	43.50		
Arent Janszoon Ernststr 231	1083JN	1	41.56	43.69		50.00	2.13	-	43.69	-2.36	41.33		
Arent Janszoon Ernststr 232	1082LT	1	40.43	41.71		50.00	1.28	-	41.71	-2.37	39.34		
Arent Janszoon Ernststr 233	1083JN	1	44.89	48.05		50.00	3.16	-	48.05	-3.50	44.55		
Arent Janszoon Ernststr 234	1082LT	1	42.36	43.99		50.00	1.63	-	43.99	-2.59	41.40		
Arent Janszoon Ernststr 235	1083JN	1	47.65	50.81		50.00	3.16	0.31	50.81	-3.87	46.94		
Arent Janszoon Ernststr 236	1082LT	1	46.78	48.01		50.00	1.23	-	48.01	-4.43	43.58		
Arent Janszoon Ernststr 237	1083JN	1	49.37	51.40		50.00	2.03	0.90	51.40	-4.34	47.06		
Arent Janszoon Ernststr 238	1082LT	1	48.84	50.35		50.00	1.51	-	50.35	-5.28	45.07		
Arent Janszoon Ernststr 239	1083JN	1	43.12	46.10		50.00	2.98	-	46.10	-3.17	42.93		
Arent Janszoon Ernststr 240	1082LT	1	47.36	48.98		50.00	1.62	-	48.98	-5.48	43.50		
Arent Janszoon Ernststr 241	1083JN	1	45.58	48.99		50.00	3.41	-	48.99	-3.71	45.28		
Arent Janszoon Ernststr 242	1082LT	1	40.43	41.71		50.00	1.28	-	41.71	-2.37	39.34		
Arent Janszoon Ernststr 243	1083JN	1	47.74	50.87		50.00	3.13	0.37	50.87	-3.94	46.93		
Arent Janszoon Ernststr 244	1082LT	1	42.36	43.99		50.00	1.63	-	43.99	-2.59	41.40		
Arent Janszoon Ernststr 245	1083JN	1	48.81	50.71		50.00	1.90	0.21	50.71	-4.14	46.57		

Gemeente AMSTERDAM

Adres en postcode		Bestemming	Geluidbelasting bij huidig GPP [dB]	Toekomst zonder nieuwe maatregelen [dB]	Sanering	Grenswaarde [dB]	Effect van het project	Benodigde reductie [dB]	Geluidbelasting standaard akoestische situatie [dB]	doelmatige maatregelen [dB]	Geluidreductie door de maatregelen [dB]	Toekomst et geadviseerde maatregelen [dB]	Overschrijding grenswaarde/ (X=ja, leeg vak=nee)
Arent Janszoon Ernststr 246	1082LT	1	46.78	48.01		50.00	1.23	-	48.01	-4.43	43.58		
Arent Janszoon Ernststr 247	1083JN	1	40.94	44.22		50.00	3.28	-	44.22	-3.45	40.77		
Arent Janszoon Ernststr 248	1082LT	1	48.84	50.35		50.00	1.51	-	50.35	-5.28	45.07		
Arent Janszoon Ernststr 249	1083JN	1	42.26	45.74		50.00	3.48	-	45.74	-3.61	42.13		
Arent Janszoon Ernststr 250	1082LT	1	47.36	48.98		50.00	1.62	-	48.98	-5.48	43.50		
Arent Janszoon Ernststr 251	1083JN	1	44.36	47.83		50.00	3.47	-	47.83	-4.11	43.72		
Arent Janszoon Ernststr 252	1082LT	1	40.43	41.71		50.00	1.28	-	41.71	-2.37	39.34		
Arent Janszoon Ernststr 253	1083JN	1	46.56	49.87		50.00	3.31	-	49.87	-4.35	45.52		
Arent Janszoon Ernststr 254	1082LT	1	42.36	43.99		50.00	1.63	-	43.99	-2.59	41.40		
Arent Janszoon Ernststr 255	1083JN	1	47.85	49.72		50.00	1.87	-	49.72	-4.33	45.39		
Arent Janszoon Ernststr 256	1082LT	1	46.78	48.01		50.00	1.23	-	48.01	-4.43	43.58		
Arent Janszoon Ernststr 257	1083JN	1	40.65	43.10		50.00	2.45	-	43.10	-2.50	40.60		
Arent Janszoon Ernststr 258	1082LT	1	48.84	50.35		50.00	1.51	-	50.35	-5.28	45.07		
Arent Janszoon Ernststr 259	1083JN	1	42.45	45.28		50.00	2.83	-	45.28	-2.88	42.40		
Arent Janszoon Ernststr 260	1082LT	1	47.36	48.98		50.00	1.62	-	48.98	-5.48	43.50		
Arent Janszoon Ernststr 261	1083JN	1	46.26	49.86		50.00	3.60	-	49.86	-4.09	45.77		
Arent Janszoon Ernststr 262	1082LT	1	40.43	41.71		50.00	1.28	-	41.71	-2.37	39.34		
Arent Janszoon Ernststr 263	1083JN	1	47.71	51.08		50.00	3.37	0.58	51.08	-4.05	47.03		
Arent Janszoon Ernststr 264	1082LT	1	42.36	43.99		50.00	1.63	-	43.99	-2.59	41.40		
Arent Janszoon Ernststr 265	1083JN	1	48.64	51.13		50.00	2.49	0.63	51.13	-4.17	46.96		
Arent Janszoon Ernststr 266	1082LT	1	46.78	48.01		50.00	1.23	-	48.01	-4.43	43.58		
Arent Janszoon Ernststr 267	1083JN	1	43.73	47.12		50.00	3.39	-	47.12	-3.40	43.72		
Arent Janszoon Ernststr 268	1082LT	1	48.84	50.35		50.00	1.51	-	50.35	-5.28	45.07		
Arent Janszoon Ernststr 269	1083JN	1	46.84	50.52		50.00	3.68	0.02	50.52	-4.16	46.36		
Arent Janszoon Ernststr 270	1082LT	1	47.36	48.98		50.00	1.62	-	48.98	-5.48	43.50		
Arent Janszoon Ernststr 271	1083JN	1	48.05	51.61		50.00	3.56	1.11	51.61	-4.04	47.57		
Arent Janszoon Ernststr 272	1082LT	1	40.43	41.71		50.00	1.28	-	41.71	-2.37	39.34		
Arent Janszoon Ernststr 273	1083JN	1	48.50	51.86		50.00	3.36	1.36	51.86	-4.33	47.53		
Arent Janszoon Ernststr 274	1082LT	1	42.36	43.99		50.00	1.63	-	43.99	-2.59	41.40		
Arent Janszoon Ernststr 275	1083JN	1	40.75	43.65		50.00	2.90	-	43.65	-2.92	40.73		
Arent Janszoon Ernststr 276	1082LT	1	46.78	48.01		50.00	1.23	-	48.01	-4.43	43.58		
Arent Janszoon Ernststr 277	1083JN	1	42.70	45.89		50.00	3.19	-	45.89	-3.30	42.59		
Arent Janszoon Ernststr 278	1082LT	1	48.84	50.35		50.00	1.51	-	50.35	-5.28	45.07		
Arent Janszoon Ernststr 279	1083JN	1	45.75	49.28		50.00	3.53	-	49.28	-4.30	44.98		
Arent Janszoon Ernststr 280	1082LT	1	47.36	48.98		50.00	1.62	-	48.98	-5.48	43.50		
Arent Janszoon Ernststr 281	1083JN	1	47.06	50.46		50.00	3.40	-	50.46	-3.99	46.47		
Arent Janszoon Ernststr 283	1083JN	1	47.49	50.79		50.00	3.30	0.29	50.79	-4.29	46.50		
Arent Janszoon Ernststr 599	1082LD	1	42.52	44.73		50.00	2.21	-	44.73	-3.00	41.73		
Arent Janszoon Ernststr 601	1082LE	1	42.35	43.74		50.00	1.39	-	43.74	-2.99	40.75		
Arent Janszoon Ernststr 603	1082LE	1	40.19	41.09		50.00	0.90	-	41.09	-2.84	38.25		
Arent Janszoon Ernststr 605	1082LE	1	41.18	42.64		50.00	1.46	-	42.64	-2.77	39.87		
Arent Janszoon Ernststr 607	1082LE	1	41.70	43.12		50.00	1.42	-	43.12	-2.80	40.32		
Arent Janszoon Ernststr 609	1082LE	1	42.29	43.79		50.00	1.50	-	43.79	-2.88	40.91		
Arent Janszoon Ernststr 611	1082LE	1	42.57	43.96		50.00	1.39	-	43.96	-2.87	41.09		
Arent Janszoon Ernststr 613	1082LE	1	42.75	44.30		50.00	1.55	-	44.30	-3.09	41.21		
Arent Janszoon Ernststr 615	1082LE	1	42.93	44.90		50.00	1.97	-	44.90	-3.21	41.69		
Arent Janszoon Ernststr 617	1082LE	1	43.08	45.35		50.00	2.27	-	45.35	-3.28	42.07		
Arent Janszoon Ernststr 619	1082LE	1	43.17	45.37		50.00	2.20	-	45.37	-3.27	42.10		
Arent Janszoon Ernststr 621	1082LE	1	43.10	45.36		50.00	2.26	-	45.36	-3.28	42.08		
Arent Janszoon Ernststr 623	1082LE	1	43.03	44.94		50.00	1.91	-	44.94	-4.60	40.34		
Arent Janszoon Ernststr 625	1082LE	1	42.72	44.54		50.00	1.82	-	44.54	-3.48	41.06		
Arent Janszoon Ernststr 627	1082LE	1	43.37	44.86		50.00	1.49	-	44.86	-3.44	41.42		
Arent Janszoon Ernststr 629	1082LE	1	43.80	45.77		50.00	1.97	-	45.77	-3.87	41.90		

Gemeente AMSTERDAM

Adres en postcode		Bestemming	Geluidbelasting bij huidig GPP [dB]	Toekomst zonder nieuwe maatregelen [dB]	Sanering	Grenswaarde [dB]	Effect van het project	Benodigde reductie [dB]	Geluidbelasting standaard akoestische situatie [dB]	doelmatige maatregelen [dB]	Geluidreductie door de maatregelen [dB]	Toekomst et geadviseerde maatregelen [dB]	Overschrijving grenswaarde / (X=ja, leeg vak=nee)
Arent Janszoon Ernststr 631	1082LE	1	43.99	45.58		50.00	1.59	-	45.58	-3.52	42.06		
Arent Janszoon Ernststr 633	1082LE	1	44.73	46.25		50.00	1.52	-	46.25	-3.84	42.41		
Arent Janszoon Ernststr 635	1082LE	1	45.10	46.81		50.00	1.71	-	46.81	-4.14	42.67		
Arent Janszoon Ernststr 637	1082LE	1	45.03	47.13		50.00	2.10	-	47.13	-4.31	42.82		
Arent Janszoon Ernststr 639	1082LE	1	45.20	47.42		50.00	2.22	-	47.42	-4.43	42.99		
Arent Janszoon Ernststr 641	1082LE	1	45.14	47.45		50.00	2.31	-	47.45	-4.52	42.93		
Arent Janszoon Ernststr 643	1082LG	1	45.73	48.05		50.00	2.32	-	48.05	-5.57	42.48		
Arent Janszoon Ernststr 645	1082LG	1	46.60	48.48		50.00	1.88	-	48.48	-5.30	43.18		
Arent Janszoon Ernststr 647	1082LG	1	47.49	48.37		50.00	0.88	-	48.37	-5.15	43.22		
Arent Janszoon Ernststr 649	1082LG	1	46.72	48.45		50.00	1.73	-	48.45	-5.36	43.09		
Arent Janszoon Ernststr 651	1082LG	1	47.05	48.45		50.00	1.40	-	48.45	-4.88	43.57		
Arent Janszoon Ernststr 653	1082LG	1	47.75	49.27		50.00	1.52	-	49.27	-5.42	43.85		
Arent Janszoon Ernststr 655	1082LG	1	48.03	49.42		50.00	1.39	-	49.42	-5.49	43.93		
Arent Janszoon Ernststr 657	1082LG	1	47.85	49.55		50.00	1.70	-	49.55	-5.43	44.12		
Arent Janszoon Ernststr 659	1082LG	1	47.66	49.53		50.00	1.87	-	49.53	-5.48	44.05		
Arent Janszoon Ernststr 661	1082LG	1	48.10	49.46		50.00	1.36	-	49.46	-5.42	44.04		
Arent Janszoon Ernststr 663	1082LG	1	40.25	41.51		50.00	1.26	-	41.51	-2.53	38.98		
Arent Janszoon Ernststr 665 B	1082LG	1	39.41	40.57		50.00	1.16	-	40.57	-2.42	38.15		
Arent Janszoon Ernststr 669	1082LH	1	39.94	41.41		50.00	1.47	-	41.41	-3.25	38.16		
Arent Janszoon Ernststr 671	1082LH	1	41.64	42.72		50.00	1.08	-	42.72	-2.79	39.93		
Arent Janszoon Ernststr 673	1082LH	1	41.70	43.03		50.00	1.33	-	43.03	-2.78	40.25		
Arent Janszoon Ernststr 675	1082LH	1	42.35	43.44		50.00	1.09	-	43.44	-2.68	40.76		
Arent Janszoon Ernststr 677	1082LH	1	42.65	43.79		50.00	1.14	-	43.79	-2.78	41.01		
Arent Janszoon Ernststr 679	1082LH	1	42.18	43.30		50.00	1.12	-	43.30	-2.82	40.48		
Arent Janszoon Ernststr 681	1082LH	1	42.29	43.74		50.00	1.45	-	43.74	-2.90	40.84		
Arent Janszoon Ernststr 683	1082LH	1	42.42	43.79		50.00	1.37	-	43.79	-2.96	40.83		
Arent Janszoon Ernststr 685	1082LH	1	42.66	44.41		50.00	1.75	-	44.41	-3.13	41.28		
Arent Janszoon Ernststr 687	1082LH	1	42.63	44.37		50.00	1.74	-	44.37	-3.07	41.30		
Arent Janszoon Ernststr 689	1082LH	1	42.60	44.30		50.00	1.70	-	44.30	-4.71	39.59		
Arent Janszoon Ernststr 691	1082LH	1	43.68	44.11		50.00	0.43	-	44.11	-3.44	40.67		
Arent Janszoon Ernststr 693	1082LH	1	43.89	44.68		50.00	0.79	-	44.68	-3.43	41.25		
Arent Janszoon Ernststr 695	1082LH	1	43.92	44.84		50.00	0.92	-	44.84	-3.14	41.70		
Arent Janszoon Ernststr 697	1082LH	1	44.92	45.24		50.00	0.32	-	45.24	-3.21	42.03		
Arent Janszoon Ernststr 699	1082LH	1	45.12	45.01		50.00	-0.11	-	45.01	-3.27	41.74		
Arent Janszoon Ernststr 701	1082LH	1	45.37	45.29		50.00	-0.08	-	45.29	-3.25	42.04		
Arent Janszoon Ernststr 703	1082LH	1	45.10	45.31		50.00	0.21	-	45.31	-3.40	41.91		
Arent Janszoon Ernststr 705	1082LH	1	44.96	45.88		50.00	0.92	-	45.88	-3.61	42.27		
Arent Janszoon Ernststr 707	1082LH	1	44.62	46.07		50.00	1.45	-	46.07	-3.63	42.44		
Arent Janszoon Ernststr 709	1082LJ	1	45.51	46.82		50.00	1.31	-	46.82	-5.38	41.44		
Arent Janszoon Ernststr 711	1082LJ	1	47.62	46.70		50.00	-0.92	-	46.70	-4.55	42.15		
Arent Janszoon Ernststr 713	1082LJ	1	47.42	47.10		50.00	-0.32	-	47.10	-4.52	42.58		
Arent Janszoon Ernststr 715	1082LJ	1	47.43	47.18		50.00	-0.25	-	47.18	-4.24	42.94		
Arent Janszoon Ernststr 717	1082LJ	1	47.86	47.29		50.00	-0.57	-	47.29	-4.16	43.13		
Arent Janszoon Ernststr 719	1082LJ	1	47.67	46.86		50.00	-0.81	-	46.86	-4.05	42.81		
Arent Janszoon Ernststr 721	1082LJ	1	47.69	47.27		50.00	-0.42	-	47.27	-4.12	43.15		
Arent Janszoon Ernststr 723	1082LJ	1	47.79	47.30		50.00	-0.49	-	47.30	-4.12	43.18		
Arent Janszoon Ernststr 725	1082LJ	1	47.53	47.65		50.00	0.12	-	47.65	-4.38	43.27		
Arent Janszoon Ernststr 727	1082LJ	1	47.74	47.89		50.00	0.15	-	47.89	-4.46	43.43		
Arent Janszoon Ernststr 737	1082LK	1	39.91	40.31		50.00	0.40	-	40.31	-2.54	37.77		
Arent Janszoon Ernststr 739	1082LK	1	42.11	42.17		50.00	0.06	-	42.17	-2.52	39.65		
Arent Janszoon Ernststr 741	1082LK	1	41.95	42.80		50.00	0.85	-	42.80	-2.49	40.31		
Arent Janszoon Ernststr 743	1082LK	1	42.62	42.90		50.00	0.28	-	42.90	-2.55	40.35		
Arent Janszoon Ernststr 745	1082LK	1	42.33	42.70		50.00	0.37	-	42.70	-2.51	40.19		

Gemeente AMSTERDAM

Adres en postcode		Bestemming	Geluidbelasting bij huidig GPP [dB]	Toekomst zonder nieuwe maatregelen [dB]	Sanering	Grenswaarde [dB]	Effect van het project	Benodigde reductie [dB]	Geluidbelasting standaard akoestische situatie [dB]	doelmatige maatregelen [dB]	Geluidreductie door de seidelmaatregelen [dB]	Toekomst et geadviseerde maatregelen [dB]	Overschrijving grenswaarde/ (X=ja, leeg vak=nee)
Arent Janszoon Ernststr 747	1082LK	1	42.40	42.86		50.00	0.46	-	42.86	-2.55	40.31		
Arent Janszoon Ernststr 749	1082LK	1	41.93	43.22		50.00	1.29	-	43.22	-2.63	40.59		
Arent Janszoon Ernststr 751	1082LK	1	41.91	43.47		50.00	1.56	-	43.47	-2.69	40.78		
Arent Janszoon Ernststr 753	1082LK	1	42.08	43.64		50.00	1.56	-	43.64	-2.69	40.95		
Arent Janszoon Ernststr 755	1082LK	1	41.99	43.51		50.00	1.52	-	43.51	-2.67	40.84		
Arent Janszoon Ernststr 757	1082LK	1	43.18	42.29		50.00	-0.89	-	42.29	-3.07	39.22		
Arent Janszoon Ernststr 759	1082LK	1	45.34	42.97		50.00	-2.37	-	42.97	-2.76	40.21		
Arent Janszoon Ernststr 761	1082LK	1	43.99	44.20		50.00	0.21	-	44.20	-2.72	41.48		
Arent Janszoon Ernststr 763	1082LK	1	45.41	44.23		50.00	-1.18	-	44.23	-2.79	41.44		
Arent Janszoon Ernststr 765	1082LK	1	44.79	44.22		50.00	-0.57	-	44.22	-2.80	41.42		
Arent Janszoon Ernststr 767	1082LK	1	45.15	44.36		50.00	-0.79	-	44.36	-2.86	41.50		
Arent Janszoon Ernststr 769	1082LK	1	43.85	44.63		50.00	0.78	-	44.63	-2.82	41.81		
Arent Janszoon Ernststr 771	1082LK	1	43.23	44.70		50.00	1.47	-	44.70	-2.94	41.76		
Arent Janszoon Ernststr 773	1082LK	1	43.45	44.87		50.00	1.42	-	44.87	-2.91	41.96		
Arent Janszoon Ernststr 775	1082LK	1	43.70	44.69		50.00	0.99	-	44.69	-2.81	41.88		
Arent Janszoon Ernststr 777	1082LL	1	45.93	45.52		50.00	-0.41	-	45.52	-4.11	41.41		
Arent Janszoon Ernststr 779	1082LL	1	46.64	44.88		50.00	-1.76	-	44.88	-3.57	41.31		
Arent Janszoon Ernststr 781	1082LL	1	46.87	45.58		50.00	-1.29	-	45.58	-3.26	42.32		
Arent Janszoon Ernststr 783	1082LL	1	47.41	46.07		50.00	-1.34	-	46.07	-3.53	42.54		
Arent Janszoon Ernststr 785	1082LL	1	47.23	46.03		50.00	-1.20	-	46.03	-3.53	42.50		
Arent Janszoon Ernststr 787	1082LL	1	47.67	46.43		50.00	-1.24	-	46.43	-3.72	42.71		
Arent Janszoon Ernststr 789	1082LL	1	47.09	46.60		50.00	-0.49	-	46.60	-3.70	42.90		
Arent Janszoon Ernststr 791	1082LL	1	46.18	46.94		50.00	0.76	-	46.94	-3.90	43.04		
Arent Janszoon Ernststr 793	1082LL	1	46.19	46.83		50.00	0.64	-	46.83	-3.75	43.08		
Arent Janszoon Ernststr 795	1082LL	1	45.86	46.24		50.00	0.38	-	46.24	-3.29	42.95		
Arent Janszoon Ernststr 803	1082LM	1	40.13	41.05		50.00	0.92	-	41.05	-2.48	38.57		
Arent Janszoon Ernststr 805	1082LM	1	44.37	42.32		50.00	-2.05	-	42.32	-2.66	39.66		
Arent Janszoon Ernststr 807	1082LM	1	43.72	42.60		50.00	-1.12	-	42.60	-2.47	40.13		
Arent Janszoon Ernststr 809	1082LM	1	45.15	42.98		50.00	-2.17	-	42.98	-2.69	40.29		
Arent Janszoon Ernststr 811	1082LM	1	44.17	43.12		50.00	-1.05	-	43.12	-2.80	40.32		
Arent Janszoon Ernststr 813	1082LM	1	44.28	43.07		50.00	-1.21	-	43.07	-2.83	40.24		
Arent Janszoon Ernststr 815	1082LM	1	43.84	43.43		50.00	-0.41	-	43.43	-2.82	40.61		
Arent Janszoon Ernststr 817	1082LM	1	43.04	43.27		50.00	0.23	-	43.27	-2.71	40.56		
Arent Janszoon Ernststr 819	1082LM	1	41.47	42.83		50.00	1.36	-	42.83	-2.42	40.41		
Arent Janszoon Ernststr 821	1082LM	1	45.82	43.03		50.00	-2.79	-	43.03	-2.50	40.53		
Arent Janszoon Ernststr 823	1082LM	1	42.67	42.57		50.00	-0.10	-	42.57	-2.62	39.95		
Arent Janszoon Ernststr 825	1082LM	1	44.77	43.27		50.00	-1.50	-	43.27	-3.03	40.24		
Arent Janszoon Ernststr 827	1082LM	1	44.69	44.09		50.00	-0.60	-	44.09	-2.71	41.38		
Arent Janszoon Ernststr 829	1082LM	1	45.98	44.35		50.00	-1.63	-	44.35	-2.85	41.50		
Arent Janszoon Ernststr 831	1082LM	1	45.81	44.51		50.00	-1.30	-	44.51	-3.07	41.44		
Arent Janszoon Ernststr 833	1082LM	1	45.45	44.65		50.00	-0.80	-	44.65	-3.14	41.51		
Arent Janszoon Ernststr 835	1082LM	1	45.10	45.17		50.00	0.07	-	45.17	-3.39	41.78		
Arent Janszoon Ernststr 837	1082LM	1	44.38	45.16		50.00	0.78	-	45.16	-3.43	41.73		
Arent Janszoon Ernststr 839	1082LM	1	43.08	44.62		50.00	1.54	-	44.62	-2.81	41.81		
Arent Janszoon Ernststr 841	1082LM	1	46.57	44.41		50.00	-2.16	-	44.41	-2.63	41.78		
Arent Janszoon Ernststr 843	1082LN	1	44.73	45.39		50.00	0.66	-	45.39	-3.41	41.98		
Arent Janszoon Ernststr 845	1082LN	1	47.05	45.50		50.00	-1.55	-	45.50	-3.88	41.62		
Arent Janszoon Ernststr 847	1082LN	1	47.12	45.86		50.00	-1.26	-	45.86	-3.40	42.46		
Arent Janszoon Ernststr 849	1082LN	1	47.43	45.33		50.00	-2.10	-	45.33	-2.85	42.48		
Arent Janszoon Ernststr 851	1082LN	1	47.87	45.91		50.00	-1.96	-	45.91	-3.43	42.48		
Arent Janszoon Ernststr 853	1082LN	1	47.80	46.21		50.00	-1.59	-	46.21	-3.52	42.69		
Arent Janszoon Ernststr 855	1082LN	1	47.36	46.53		50.00	-0.83	-	46.53	-3.76	42.77		
Arent Janszoon Ernststr 857	1082LN	1	46.54	46.75		50.00	0.21	-	46.75	-3.82	42.93		

Gemeente AMSTERDAM

Adres en postcode		Bestemming	Geluidbelasting bij huidig GPP [dB]	Toekomst zonder nieuwe maatregelen [dB]	Sanering	Grenswaarde [dB]	Effect van het project	Benodigde reductie [dB]	Geluidbelasting standaard akoestische situatie [dB]	doelmatige maatregelen [dB]	Geluidreductie door de maatregelen [dB]	Toekomst et geadviseerde maatregelen [dB]	Overschrijving grenswaarde/ (X=ja, leeg vak=nee)
Arent Janszoon Ernststr 859	1082LN	1	45.83	46.34		50.00	0.51	-	46.34	-3.32	43.02		
Arent Janszoon Ernststr 861	1082LN	1	47.65	46.14		50.00	-1.51	-	46.14	-3.17	42.97		
Arent Janszoon Ernststr 869	1081HL	1	48.16	47.48		50.00	-0.68	-	47.48	-4.83	42.65		
Arent Janszoon Ernststr 901	1081HL	1	40.88	42.41		50.00	1.53	-	42.41	-2.71	39.70		
Arent Janszoon Ernststr 903	1081HL	1	40.88	42.41		50.00	1.53	-	42.41	-2.71	39.70		
Arent Janszoon Ernststr 905	1081HL	1	40.88	42.41		50.00	1.53	-	42.41	-2.71	39.70		
Arent Janszoon Ernststr 907	1081HL	1	40.88	42.41		50.00	1.53	-	42.41	-2.71	39.70		
Arent Janszoon Ernststr 909	1081HL	1	40.88	42.41		50.00	1.53	-	42.41	-2.71	39.70		
Arent Janszoon Ernststr 911	1081HL	1	40.88	42.41		50.00	1.53	-	42.41	-2.71	39.70		
Arent Janszoon Ernststr 913	1081HL	1	40.88	42.41		50.00	1.53	-	42.41	-2.71	39.70		
Arent Janszoon Ernststr 915	1081HL	1	40.88	42.41		50.00	1.53	-	42.41	-2.71	39.70		
Arent Janszoon Ernststr 917	1081HL	1	40.88	42.41		50.00	1.53	-	42.41	-2.71	39.70		
Arent Janszoon Ernststr 919	1081HL	1	40.88	42.41		50.00	1.53	-	42.41	-2.71	39.70		
Arent Janszoon Ernststr 921	1081HL	1	40.88	42.41		50.00	1.53	-	42.41	-2.71	39.70		
Arent Janszoon Ernststr 923	1081HL	1	40.88	42.41		50.00	1.53	-	42.41	-2.71	39.70		
Arent Janszoon Ernststr 925	1081HL	1	40.88	42.41		50.00	1.53	-	42.41	-2.71	39.70		
Arent Janszoon Ernststr 927	1081HL	1	40.88	42.41		50.00	1.53	-	42.41	-2.71	39.70		
Arent Janszoon Ernststr 929	1081HL	1	42.11	43.27		50.00	1.16	-	43.27	-2.94	40.33		
Arent Janszoon Ernststr 931	1081HL	1	42.11	43.27		50.00	1.16	-	43.27	-2.94	40.33		
Arent Janszoon Ernststr 933	1081HL	1	42.11	43.27		50.00	1.16	-	43.27	-2.94	40.33		
Arent Janszoon Ernststr 935	1081HL	1	42.11	43.27		50.00	1.16	-	43.27	-2.94	40.33		
Arent Janszoon Ernststr 937	1081HL	1	42.11	43.27		50.00	1.16	-	43.27	-2.94	40.33		
Arent Janszoon Ernststr 939	1081HL	1	42.11	43.27		50.00	1.16	-	43.27	-2.94	40.33		
Arent Janszoon Ernststr 941	1081HL	1	42.11	43.27		50.00	1.16	-	43.27	-2.94	40.33		
Arent Janszoon Ernststr 943	1081HL	1	42.11	43.27		50.00	1.16	-	43.27	-2.94	40.33		
Arent Janszoon Ernststr 945	1081HL	1	42.11	43.27		50.00	1.16	-	43.27	-2.94	40.33		
Arent Janszoon Ernststr 947	1081HL	1	42.11	43.27		50.00	1.16	-	43.27	-2.94	40.33		
Arent Janszoon Ernststr 949	1081HL	1	42.11	43.27		50.00	1.16	-	43.27	-2.94	40.33		
Arent Janszoon Ernststr 951	1081HL	1	42.11	43.27		50.00	1.16	-	43.27	-2.94	40.33		
Arent Janszoon Ernststr 953	1081HL	1	42.11	43.27		50.00	1.16	-	43.27	-2.94	40.33		
Arent Janszoon Ernststr 955	1081HL	1	42.11	43.27		50.00	1.16	-	43.27	-2.94	40.33		
Arent Janszoon Ernststr 957	1081HL	1	43.91	45.95		50.00	2.04	-	45.95	-4.13	41.82		
Arent Janszoon Ernststr 959	1081HL	1	43.91	45.95		50.00	2.04	-	45.95	-4.13	41.82		
Arent Janszoon Ernststr 961	1081HL	1	43.91	45.95		50.00	2.04	-	45.95	-4.13	41.82		
Arent Janszoon Ernststr 963	1081HL	1	43.91	45.95		50.00	2.04	-	45.95	-4.13	41.82		
Arent Janszoon Ernststr 965	1081HL	1	43.91	45.95		50.00	2.04	-	45.95	-4.13	41.82		
Arent Janszoon Ernststr 967	1081HL	1	43.91	45.95		50.00	2.04	-	45.95	-4.13	41.82		
Arent Janszoon Ernststr 969	1081HL	1	43.91	45.95		50.00	2.04	-	45.95	-4.13	41.82		
Arent Janszoon Ernststr 971	1081HL	1	43.91	45.95		50.00	2.04	-	45.95	-4.13	41.82		
Arent Janszoon Ernststr 973	1081HL	1	43.91	45.95		50.00	2.04	-	45.95	-4.13	41.82		
Arent Janszoon Ernststr 975	1081HL	1	43.91	45.95		50.00	2.04	-	45.95	-4.13	41.82		
Arent Janszoon Ernststr 977	1081HL	1	43.91	45.95		50.00	2.04	-	45.95	-4.13	41.82		
Arent Janszoon Ernststr 979	1081HL	1	43.91	45.95		50.00	2.04	-	45.95	-4.13	41.82		
Arent Janszoon Ernststr 981	1081HL	1	43.91	45.95		50.00	2.04	-	45.95	-4.13	41.82		
Arent Janszoon Ernststr 983	1081HL	1	43.91	45.95		50.00	2.04	-	45.95	-4.13	41.82		
Arent Janszoon Ernststr 985	1081HL	1	44.87	47.09		50.00	2.22	-	47.09	-4.40	42.69		
Arent Janszoon Ernststr 987	1081HL	1	44.87	47.09		50.00	2.22	-	47.09	-4.40	42.69		
Arent Janszoon Ernststr 989	1081HL	1	44.87	47.09		50.00	2.22	-	47.09	-4.40	42.69		
Arent Janszoon Ernststr 991	1081HL	1	44.87	47.09		50.00	2.22	-	47.09	-4.40	42.69		
Arent Janszoon Ernststr 993	1081HL	1	44.87	47.09		50.00	2.22	-	47.09	-4.40	42.69		
Arent Janszoon Ernststr 995	1081HL	1	44.87	47.09		50.00	2.22	-	47.09	-4.40	42.69		
Arent Janszoon Ernststr 997	1081HL	1	44.87	47.09		50.00	2.22	-	47.09	-4.40	42.69		
Arent Janszoon Ernststr 999	1081HL	1	44.87	47.09		50.00	2.22	-	47.09	-4.40	42.69		

Gemeente AMSTERDAM

Adres en postcode		Bestemming	Geluidbelasting bij huidig GPP [dB]	Toekomst zonder nieuwe maatregelen [dB]	Sanering	Grenswaarde [dB]	Effect van het project	Benodigde reductie [dB]	Geluidbelasting standaard akoestische situatie [dB]	doelmatige maatregelen [dB]	Geluidreductie door de maatregelen [dB]	Toekomst et geadviseerde maatregelen [dB]	Overschrijving grenswaarde/ (X=ja, leeg vak=nee)
Arent Janszoon Ernststr 1001	1081HL	1	44.87	47.09		50.00	2.22	-	47.09	-4.40	42.69		
Arent Janszoon Ernststr 1003	1081HL	1	44.87	47.09		50.00	2.22	-	47.09	-4.40	42.69		
Arent Janszoon Ernststr 1005	1081HL	1	44.87	47.09		50.00	2.22	-	47.09	-4.40	42.69		
Arent Janszoon Ernststr 1007	1081HL	1	44.87	47.09		50.00	2.22	-	47.09	-4.40	42.69		
Arent Janszoon Ernststr 1009	1081HL	1	44.87	47.09		50.00	2.22	-	47.09	-4.40	42.69		
Arent Janszoon Ernststr 1011	1081HL	1	44.87	47.09		50.00	2.22	-	47.09	-4.40	42.69		
Arent Janszoon Ernststr 1013	1081HL	1	40.94	42.37		50.00	1.43	-	42.37	-2.11	40.26		
Arent Janszoon Ernststr 1015	1081HL	1	40.94	42.37		50.00	1.43	-	42.37	-2.11	40.26		
Arent Janszoon Ernststr 1017	1081HL	1	40.94	42.37		50.00	1.43	-	42.37	-2.11	40.26		
Arent Janszoon Ernststr 1019	1081HL	1	40.94	42.37		50.00	1.43	-	42.37	-2.11	40.26		
Arent Janszoon Ernststr 1021	1081HL	1	40.94	42.37		50.00	1.43	-	42.37	-2.11	40.26		
Arent Janszoon Ernststr 1023	1081HL	1	40.94	42.37		50.00	1.43	-	42.37	-2.11	40.26		
Arent Janszoon Ernststr 1025	1081HL	1	40.94	42.37		50.00	1.43	-	42.37	-2.11	40.26		
Arent Janszoon Ernststr 1027	1081HL	1	40.94	42.37		50.00	1.43	-	42.37	-2.11	40.26		
Arent Janszoon Ernststr 1029	1081HL	1	40.94	42.37		50.00	1.43	-	42.37	-2.11	40.26		
Arent Janszoon Ernststr 1031	1081HL	1	40.94	42.37		50.00	1.43	-	42.37	-2.11	40.26		
Arent Janszoon Ernststr 1033	1081HL	1	40.94	42.37		50.00	1.43	-	42.37	-2.11	40.26		
Arent Janszoon Ernststr 1035	1081HL	1	40.94	42.37		50.00	1.43	-	42.37	-2.11	40.26		
Arent Janszoon Ernststr 1037	1081HL	1	40.94	42.37		50.00	1.43	-	42.37	-2.11	40.26		
Arent Janszoon Ernststr 1039	1081HL	1	40.94	42.37		50.00	1.43	-	42.37	-2.11	40.26		
Arent Janszoon Ernststr 1041	1081HL	1	41.66	43.08		50.00	1.42	-	43.08	-2.12	40.96		
Arent Janszoon Ernststr 1043	1081HL	1	41.66	43.08		50.00	1.42	-	43.08	-2.12	40.96		
Arent Janszoon Ernststr 1045	1081HL	1	41.66	43.08		50.00	1.42	-	43.08	-2.12	40.96		
Arent Janszoon Ernststr 1047	1081HL	1	41.66	43.08		50.00	1.42	-	43.08	-2.12	40.96		
Arent Janszoon Ernststr 1049	1081HL	1	41.66	43.08		50.00	1.42	-	43.08	-2.12	40.96		
Arent Janszoon Ernststr 1051	1081HL	1	41.66	43.08		50.00	1.42	-	43.08	-2.12	40.96		
Arent Janszoon Ernststr 1053	1081HL	1	41.66	43.08		50.00	1.42	-	43.08	-2.12	40.96		
Arent Janszoon Ernststr 1055	1081HL	1	41.66	43.08		50.00	1.42	-	43.08	-2.12	40.96		
Arent Janszoon Ernststr 1057	1081HL	1	41.66	43.08		50.00	1.42	-	43.08	-2.12	40.96		
Arent Janszoon Ernststr 1059	1081HL	1	41.66	43.08		50.00	1.42	-	43.08	-2.12	40.96		
Arent Janszoon Ernststr 1061	1081HL	1	41.66	43.08		50.00	1.42	-	43.08	-2.12	40.96		
Arent Janszoon Ernststr 1063	1081HL	1	41.66	43.08		50.00	1.42	-	43.08	-2.12	40.96		
Arent Janszoon Ernststr 1065	1081HL	1	41.66	43.08		50.00	1.42	-	43.08	-2.12	40.96		
Arent Janszoon Ernststr 1067	1081HL	1	41.66	43.08		50.00	1.42	-	43.08	-2.12	40.96		
Arent Janszoon Ernststr 1069	1081HL	1	43.25	44.83		50.00	1.58	-	44.83	-2.54	42.29		
Arent Janszoon Ernststr 1071	1081HL	1	43.25	44.83		50.00	1.58	-	44.83	-2.54	42.29		
Arent Janszoon Ernststr 1073	1081HL	1	43.25	44.83		50.00	1.58	-	44.83	-2.54	42.29		
Arent Janszoon Ernststr 1075	1081HL	1	43.25	44.83		50.00	1.58	-	44.83	-2.54	42.29		
Arent Janszoon Ernststr 1077	1081HL	1	43.25	44.83		50.00	1.58	-	44.83	-2.54	42.29		
Arent Janszoon Ernststr 1079	1081HL	1	43.25	44.83		50.00	1.58	-	44.83	-2.54	42.29		
Arent Janszoon Ernststr 1081	1081HL	1	43.25	44.83		50.00	1.58	-	44.83	-2.54	42.29		
Arent Janszoon Ernststr 1083	1081HL	1	43.25	44.83		50.00	1.58	-	44.83	-2.54	42.29		
Arent Janszoon Ernststr 1085	1081HL	1	43.25	44.83		50.00	1.58	-	44.83	-2.54	42.29		
Arent Janszoon Ernststr 1087	1081HL	1	43.25	44.83		50.00	1.58	-	44.83	-2.54	42.29		
Arent Janszoon Ernststr 1089	1081HL	1	43.25	44.83		50.00	1.58	-	44.83	-2.54	42.29		
Arent Janszoon Ernststr 1091	1081HL	1	43.25	44.83		50.00	1.58	-	44.83	-2.54	42.29		
Arent Janszoon Ernststr 1093	1081HL	1	43.25	44.83		50.00	1.58	-	44.83	-2.54	42.29		
Arent Janszoon Ernststr 1095	1081HL	1	43.25	44.83		50.00	1.58	-	44.83	-2.54	42.29		
Arent Janszoon Ernststr 1097	1081HL	1	43.88	45.40		50.00	1.52	-	45.40	-2.57	42.83		
Arent Janszoon Ernststr 1099	1081HL	1	43.88	45.40		50.00	1.52	-	45.40	-2.57	42.83		
Arent Janszoon Ernststr 1101	1081HL	1	43.88	45.40		50.00	1.52	-	45.40	-2.57	42.83		
Arent Janszoon Ernststr 1103	1081HL	1	43.88	45.40		50.00	1.52	-	45.40	-2.57	42.83		
Arent Janszoon Ernststr 1105	1081HL	1	43.88	45.40		50.00	1.52	-	45.40	-2.57	42.83		

Gemeente AMSTERDAM

Adres en postcode		Bestemming	Geluidbelasting bij huidig GPP [dB]	Toekomst zonder nieuwe maatregelen [dB]	Sanering	Grenswaarde [dB]	Effect van het project	Benodigde reductie [dB]	Geluidbelasting standaard akoestische situatie [dB]	doelmatige maatregelen [dB]	Geluidreductie door de maatregelen [dB]	Toekomst et geadviseerde maatregelen [dB]	Overschrijving grenswaarde/ (X=ja, leeg vak=nee)
Arent Janszoon Ernststr 1107	1081HL	1	43.88	45.40		50.00	1.52	-	45.40	-2.57	42.83		
Arent Janszoon Ernststr 1109	1081HL	1	43.88	45.40		50.00	1.52	-	45.40	-2.57	42.83		
Arent Janszoon Ernststr 1111	1081HL	1	43.88	45.40		50.00	1.52	-	45.40	-2.57	42.83		
Arent Janszoon Ernststr 1113	1081HL	1	43.88	45.40		50.00	1.52	-	45.40	-2.57	42.83		
Arent Janszoon Ernststr 1115	1081HL	1	43.88	45.40		50.00	1.52	-	45.40	-2.57	42.83		
Arent Janszoon Ernststr 1117	1081HL	1	43.88	45.40		50.00	1.52	-	45.40	-2.57	42.83		
Arent Janszoon Ernststr 1119	1081HL	1	43.88	45.40		50.00	1.52	-	45.40	-2.57	42.83		
Arent Janszoon Ernststr 1121	1081HL	1	43.88	45.40		50.00	1.52	-	45.40	-2.57	42.83		
Arent Janszoon Ernststr 1123	1081HL	1	43.88	45.40		50.00	1.52	-	45.40	-2.57	42.83		
Arent Janszoon Ernststr 1179	1081HL	14	41.15	42.33		50.00	1.18	-	42.33	-1.95	40.38		
Arent Janszoon Ernststr 1187	1081HL	7	44.03	45.31		50.00	1.28	-	45.31	-2.44	42.87		
Arent Janszoon Ernststr 1189	1081HL	7	45.19	46.40		50.00	1.21	-	46.40	-2.39	44.01		
Arent Janszoon Ernststr 1193	1081HL	1	44.86	45.86		50.00	1.00	-	45.86	-2.68	43.18		
Arent Janszoon Ernststr 1195	1081HL	1	44.81	45.89		50.00	1.08	-	45.89	-2.75	43.14		
Arent Janszoon Ernststr 1197	1081HL	1	44.99	45.97		50.00	0.98	-	45.97	-2.76	43.21		
Arent Janszoon Ernststr 1199	1081HL	1	45.12	46.34		50.00	1.22	-	46.34	-2.90	43.44		
Argonauten 2	9076CM	18	52.66	56.93		52.66	4.27	3.44	56.93	-5.05	51.88		
Argonautenstraat 1	1076KJ	1	38.96	40.78		50.00	1.82	-	40.78	-2.39	38.39		
Argonautenstraat 2 HS	1076KN	1	41.77	42.87		50.00	1.10	-	42.87	-2.35	40.52		
Argonautenstraat 2 I	1076KN	1	43.33	44.62		50.00	1.29	-	44.62	-2.41	42.21		
Argonautenstraat 2 II	1076KN	1	48.49	49.83		50.00	1.34	-	49.83	-2.83	47.00		
Argonautenstraat 3 HS	1076KJ	1	39.42	40.15		50.00	0.73	-	40.15	-2.35	37.80		
Argonautenstraat 3 I	1076KJ	1	39.66	40.80		50.00	1.14	-	40.80	-2.29	38.51		
Argonautenstraat 3 II	1076KJ	1	42.54	44.25		50.00	1.71	-	44.25	-2.54	41.71		
Argonautenstraat 4 HS	1076KN	1	41.80	42.99		50.00	1.19	-	42.99	-2.34	40.65		
Argonautenstraat 4 I	1076KN	1	43.27	44.58		50.00	1.31	-	44.58	-2.42	42.16		
Argonautenstraat 4 II	1076KN	1	48.43	49.68		50.00	1.25	-	49.68	-2.78	46.90		
Argonautenstraat 5 HS	1076KJ	1	39.86	40.71		50.00	0.85	-	40.71	-2.23	38.48		
Argonautenstraat 5 I	1076KJ	1	40.42	41.55		50.00	1.13	-	41.55	-2.26	39.29		
Argonautenstraat 5 II	1076KJ	1	44.14	45.28		50.00	1.14	-	45.28	-2.73	42.55		
Argonautenstraat 6 HS	1076KN	1	41.97	43.16		50.00	1.19	-	43.16	-2.34	40.82		
Argonautenstraat 6 I	1076KN	1	43.56	44.90		50.00	1.34	-	44.90	-2.42	42.48		
Argonautenstraat 6 II	1076KN	1	48.47	49.78		50.00	1.31	-	49.78	-2.80	46.98		
Argonautenstraat 7 HS	1076KJ	1	40.01	40.85		50.00	0.84	-	40.85	-2.26	38.59		
Argonautenstraat 7 I	1076KJ	1	40.87	41.95		50.00	1.08	-	41.95	-2.26	39.69		
Argonautenstraat 7 II	1076KJ	1	45.01	46.56		50.00	1.55	-	46.56	-2.95	43.61		
Argonautenstraat 8 HS	1076KN	1	42.11	43.38		50.00	1.27	-	43.38	-2.37	41.01		
Argonautenstraat 8 I	1076KN	1	43.70	45.05		50.00	1.35	-	45.05	-2.43	42.62		
Argonautenstraat 8 II	1076KN	1	48.47	49.89		50.00	1.42	-	49.89	-2.88	47.01		
Argonautenstraat 9 HS	1076KJ	1	39.63	40.64		50.00	1.01	-	40.64	-2.46	38.18		
Argonautenstraat 9 I	1076KJ	1	39.28	39.96		50.00	0.68	-	39.96	-2.44	37.52		
Argonautenstraat 9 II	1076KJ	1	41.26	41.31		50.00	0.05	-	41.31	-2.27	39.04		
Argonautenstraat 10 HS	1076KN	1	42.84	44.09		50.00	1.25	-	44.09	-2.37	41.72		
Argonautenstraat 10 I	1076KN	1	44.26	45.77		50.00	1.51	-	45.77	-2.56	43.21		
Argonautenstraat 10 II	1076KN	1	49.16	50.78		50.00	1.62	0.28	50.78	-3.15	47.63		
Argonautenstraat 11	1076KJ	1	43.71	44.62		50.00	0.91	-	44.62	-2.50	42.12		
Argonautenstraat 12 HS	1076KN	1	44.04	44.29		50.00	0.25	-	44.29	-2.33	41.96		
Argonautenstraat 12 I	1076KN	1	45.13	46.04		50.00	0.91	-	46.04	-2.55	43.49		
Argonautenstraat 12 II	1076KN	1	47.67	48.05		50.00	0.38	-	48.05	-2.80	45.25		
Argonautenstraat 12 III	1076KN	1	51.68	53.10		51.68	1.42	0.60	53.10	-3.72	49.38		
Argonautenstraat 14 HS	1076KN	1	47.42	44.33		50.00	-3.09	-	44.33	-2.32	42.01		
Argonautenstraat 14 I	1076KN	1	47.31	46.13		50.00	-1.18	-	46.13	-2.56	43.57		
Argonautenstraat 14 II	1076KN	1	47.88	48.04		50.00	0.16	-	48.04	-2.78	45.26		

Gemeente AMSTERDAM

Adres en postcode		Bestemming	Geluidbelasting bij huidig GPP [dB]	Toekomst zonder nieuwe maatregelen [dB]	Sanering	Grenswaarde [dB]	Effect van het project	Benodigde reductie [dB]	Geluidbelasting standaard akoestische situatie [dB]	doelmatige maatregelen [dB]	Geluidreductie door de seedemaatregelen [dB]	Toekomst et geadviseerde maatregelen [dB]	Overschrijving grenswaarde/ (X=ja, leeg vak=nee)
Argonautenstraat 14 III	1076KN	1	51.90	53.11		51.90	1.21	0.61	53.11	-3.59	49.52		
Argonautenstraat 16 HS	1076KP	1	46.95	44.35		50.00	-2.60	-	44.35	-2.36	41.99		
Argonautenstraat 16 I	1076KP	1	47.27	46.23		50.00	-1.04	-	46.23	-2.56	43.67		
Argonautenstraat 16 II	1076KP	1	48.72	48.15		50.00	-0.57	-	48.15	-2.80	45.35		
Argonautenstraat 16 III	1076KP	1	52.37	53.61		52.37	1.24	1.11	53.61	-3.79	49.82		
Argonautenstraat 17	1076KJ	1	43.04	44.14		50.00	1.10	-	44.14	-2.79	41.35		
Argonautenstraat 18 HS	1076KP	1	42.89	44.19		50.00	1.30	-	44.19	-2.36	41.83		
Argonautenstraat 18 I	1076KP	1	45.01	45.96		50.00	0.95	-	45.96	-2.62	43.34		
Argonautenstraat 18 II	1076KP	1	48.64	48.14		50.00	-0.50	-	48.14	-2.92	45.22		
Argonautenstraat 18 III	1076KP	1	52.39	53.84		52.39	1.45	1.34	53.84	-4.05	49.79		
Argonautenstraat 19 AI	1076KJ	1	40.90	42.83		50.00	1.93	-	42.83	-2.39	40.44		
Argonautenstraat 19 AII	1076KJ	1	42.40	44.39		50.00	1.99	-	44.39	-2.50	41.89		
Argonautenstraat 19 AIII	1076KJ	1	49.83	51.79		50.00	1.96	1.29	51.79	-3.75	48.04		
Argonautenstraat 19 HS	1076KJ	1	40.26	41.87		50.00	1.61	-	41.87	-2.35	39.52		
Argonautenstraat 20 HS	1076KP	1	42.97	44.39		50.00	1.42	-	44.39	-2.30	42.09		
Argonautenstraat 20 I	1076KP	1	45.15	46.33		50.00	1.18	-	46.33	-2.59	43.74		
Argonautenstraat 20 II	1076KP	1	48.38	48.36		50.00	-0.02	-	48.36	-2.95	45.41		
Argonautenstraat 20 III	1076KP	1	52.41	54.22		52.41	1.81	1.72	54.22	-4.12	50.10		
Argonautenstraat 21 HS	1076KJ	1	40.28	42.17		50.00	1.89	-	42.17	-2.32	39.85		
Argonautenstraat 21 I	1076KJ	1	41.09	43.16		50.00	2.07	-	43.16	-2.44	40.72		
Argonautenstraat 21 II	1076KJ	1	42.76	44.91		50.00	2.15	-	44.91	-2.50	42.41		
Argonautenstraat 21 III	1076KJ	1	49.84	51.74		50.00	1.90	1.24	51.74	-3.77	47.97		
Argonautenstraat 22 HS	1076KP	1	43.14	44.76		50.00	1.62	-	44.76	-2.40	42.36		
Argonautenstraat 22 I	1076KP	1	45.11	46.63		50.00	1.52	-	46.63	-2.67	43.96		
Argonautenstraat 22 II	1076KP	1	47.39	48.52		50.00	1.13	-	48.52	-3.11	45.41		
Argonautenstraat 22 III	1076KP	1	52.10	54.15		52.10	2.05	1.65	54.15	-4.00	50.15		
Argonautenstraat 23 AI	1076KK	1	41.34	43.09		50.00	1.75	-	43.09	-2.49	40.60		
Argonautenstraat 23 AII	1076KK	1	43.17	44.97		50.00	1.80	-	44.97	-2.59	42.38		
Argonautenstraat 23 AIII	1076KK	1	50.34	51.87		50.34	1.53	1.37	51.87	-3.76	48.11		
Argonautenstraat 23 HS	1076KK	1	40.44	42.20		50.00	1.76	-	42.20	-2.38	39.82		
Argonautenstraat 24 HS	1076KP	1	43.31	44.88		50.00	1.57	-	44.88	-2.48	42.40		
Argonautenstraat 24 I	1076KP	1	45.05	46.69		50.00	1.64	-	46.69	-2.71	43.98		
Argonautenstraat 24 II	1076KP	1	46.91	48.88		50.00	1.97	-	48.88	-3.25	45.63		
Argonautenstraat 24 III	1076KP	1	51.94	54.49		51.94	2.55	1.99	54.49	-4.03	50.46		
Argonautenstraat 25 1	1076KK	1	41.09	42.84		50.00	1.75	-	42.84	-2.45	40.39		
Argonautenstraat 25 HS	1076KK	1	40.42	42.38		50.00	1.96	-	42.38	-2.40	39.98		
Argonautenstraat 25 II	1076KK	1	42.89	44.51		50.00	1.62	-	44.51	-2.52	41.99		
Argonautenstraat 25 III	1076KK	1	50.38	51.58		50.38	1.20	1.08	51.58	-3.63	47.95		
Argonautenstraat 26 HS	1076KP	1	43.39	44.90		50.00	1.51	-	44.90	-2.48	42.42		
Argonautenstraat 26 I	1076KP	1	45.28	46.69		50.00	1.41	-	46.69	-2.70	43.99		
Argonautenstraat 26 II	1076KP	1	46.44	49.08		50.00	2.64	-	49.08	-3.48	45.60		
Argonautenstraat 26 III	1076KP	1	51.78	54.33		51.78	2.55	1.83	54.33	-3.96	50.37		
Argonautenstraat 27	1076KK	1	41.60	43.94		50.00	2.34	-	43.94	-3.01	40.93		
Argonautenstraat 28 HS	1076KR	1	43.30	45.04		50.00	1.74	-	45.04	-2.54	42.50		
Argonautenstraat 28 I	1076KR	1	45.06	46.69		50.00	1.63	-	46.69	-2.67	44.02		
Argonautenstraat 28 II	1076KR	1	46.47	48.95		50.00	2.48	-	48.95	-3.27	45.68		
Argonautenstraat 28 III	1076KR	1	51.92	54.11		51.92	2.19	1.61	54.11	-3.81	50.30		
Argonautenstraat 29	1076KK	1	40.91	41.98		50.00	1.07	-	41.98	-2.83	39.15		
Argonautenstraat 30 HS	1076KR	1	43.20	44.98		50.00	1.78	-	44.98	-2.58	42.40		
Argonautenstraat 30 I	1076KR	1	44.68	46.60		50.00	1.92	-	46.60	-2.79	43.81		
Argonautenstraat 30 II	1076KR	1	45.91	48.56		50.00	2.65	-	48.56	-3.23	45.33		
Argonautenstraat 30 III	1076KR	1	51.55	53.70		51.55	2.15	1.20	53.70	-3.72	49.98		
Argonautenstraat 31 HS	1076KK	1	41.14	43.10		50.00	1.96	-	43.10	-2.39	40.71		

Gemeente AMSTERDAM

Adres en postcode		Bestemming	Geluidbelasting bij huidig GPP [dB]	Toekomst zonder nieuwe maatregelen [dB]	Sanering	Grenswaarde [dB]	Effect van het project	Benodigde reductie [dB]	Geluidbelasting standaard akoestische situatie [dB]	doelmatige maatregelen [dB]	Geluidreductie door de maatregelen [dB]	Toekomst met geadviseerde maatregelen [dB]	Overschrijving grenswaarde / (X=ja, leeg vak=nee)
Argonautenstraat 32 HS	1076KR	1	43.20	45.06		50.00	1.86	-	45.06	-2.57	42.49		
Argonautenstraat 32 I	1076KR	1	44.55	46.45		50.00	1.90	-	46.45	-2.70	43.75		
Argonautenstraat 32 II	1076KR	1	45.81	47.84		50.00	2.03	-	47.84	-2.90	44.94		
Argonautenstraat 32 III	1076KR	1	51.50	53.30		51.50	1.80	0.80	53.30	-3.54	49.76		
Argonautenstraat 33 I	1076KK	1	42.25	44.38		50.00	2.13	-	44.38	-2.50	41.88		
Argonautenstraat 33 II	1076KK	1	47.31	49.27		50.00	1.96	-	49.27	-2.98	46.29		
Argonautenstraat 34 HS	1076KR	1	43.00	44.71		50.00	1.71	-	44.71	-2.41	42.30		
Argonautenstraat 34 I	1076KR	1	44.58	46.38		50.00	1.80	-	46.38	-2.60	43.78		
Argonautenstraat 34 II	1076KR	1	45.90	48.12		50.00	2.22	-	48.12	-3.08	45.04		
Argonautenstraat 34 III	1076KR	1	51.45	53.32		51.45	1.87	1.83	53.32	-3.62	49.70		
Argonautenstraat 35 I	1076KK	1	42.18	44.36		50.00	2.18	-	44.36	-2.45	41.91		
Argonautenstraat 35 II	1076KK	1	47.49	49.53		50.00	2.04	-	49.53	-2.97	46.56		
Argonautenstraat 36 HS	1076KR	1	43.24	44.98		50.00	1.74	-	44.98	-2.43	42.55		
Argonautenstraat 36 I	1076KR	1	44.69	46.44		50.00	1.75	-	46.44	-2.57	43.87		
Argonautenstraat 36 II	1076KR	1	46.30	48.50		50.00	2.20	-	48.50	-3.18	45.32		
Argonautenstraat 36 III	1076KR	1	51.47	53.47		51.47	2.00	1.98	53.47	-3.72	49.75		
Argonautenstraat 37	1076KK	1	40.91	42.93		50.00	2.02	-	42.93	-2.37	40.56		
Argonautenstraat 38 HS	1076KR	1	43.24	44.95		50.00	1.71	-	44.95	-2.44	42.51		
Argonautenstraat 38 I	1076KR	1	44.81	46.77		50.00	1.96	-	46.77	-2.72	44.05		
Argonautenstraat 38 II	1076KR	1	46.92	50.16		50.00	3.24	-	50.16	-4.01	46.15		
Argonautenstraat 38 III	1076KR	1	51.42	53.79		51.42	2.37	2.30	53.79	-3.84	49.95		
Argonautenstraat 39	1076KK	1	41.17	43.16		50.00	1.99	-	43.16	-2.33	40.83		
Argonautenstraat 40 HS	1076KR	1	43.35	45.33		50.00	1.98	-	45.33	-2.71	42.62		
Argonautenstraat 40 I	1076KR	1	45.10	47.77		50.00	2.67	-	47.77	-3.52	44.25		
Argonautenstraat 40 II	1076KR	1	46.46	49.96		50.00	3.50	-	49.96	-4.20	45.76		
Argonautenstraat 40 III	1076KR	1	51.54	54.42		51.54	2.88	1.92	54.42	-4.27	50.15		
Argonautenstraat 41 I	1076KL	1	42.33	44.39		50.00	2.06	-	44.39	-2.45	41.94		
Argonautenstraat 41 II	1076KL	1	47.72	49.73		50.00	2.01	-	49.73	-2.99	46.74		
Argonautenstraat 42 HS	1076KR	1	45.28	49.87		50.00	4.59	-	49.87	-5.68	44.19		
Argonautenstraat 42 I	1076KR	1	45.72	49.71		50.00	3.99	-	49.71	-4.86	44.85		
Argonautenstraat 42 II	1076KR	1	46.82	50.73		50.00	3.91	0.23	50.73	-4.84	45.89		
Argonautenstraat 42 III	1076KR	1	51.62	54.53		51.62	2.91	2.03	54.53	-4.38	50.15		
Argonautenstraat 43 I	1076KL	1	42.44	44.26		50.00	1.82	-	44.26	-2.41	41.85		
Argonautenstraat 43 II	1076KL	1	47.88	49.64		50.00	1.76	-	49.64	-2.91	46.73		
Argonautenstraat 44 HS	1076KS	1	46.04	51.12		50.00	5.08	0.62	51.12	-6.62	44.50		
Argonautenstraat 44 I	1076KS	1	46.47	51.22		50.00	4.75	0.72	51.22	-6.22	45.00		
Argonautenstraat 44 II	1076KS	1	47.36	51.78		50.00	4.42	1.28	51.78	-5.60	46.18		
Argonautenstraat 44 III	1076KS	1	51.66	54.82		51.66	3.16	2.32	54.82	-4.76	50.06		
Argonautenstraat 45	1076KL	1	41.38	43.17		50.00	1.79	-	43.17	-2.32	40.85		
Argonautenstraat 46 HS	1076KS	1	45.64	50.19		50.00	4.55	-	50.19	-6.58	43.61		
Argonautenstraat 46 I	1076KS	1	46.39	50.99		50.00	4.60	0.49	50.99	-6.36	44.63		
Argonautenstraat 46 II	1076KS	1	47.44	51.95		50.00	4.51	1.45	51.95	-6.05	45.90		
Argonautenstraat 46 III	1076KS	1	51.57	54.77		51.57	3.20	2.27	54.77	-5.00	49.77		
Argonautenstraat 47	1076KL	1	41.28	42.93		50.00	1.65	-	42.93	-2.26	40.67		
Argonautenstraat 48 HS	1076KS	1	44.32	47.01		50.00	2.69	-	47.01	-4.45	42.56		
Argonautenstraat 48 I	1076KS	1	45.43	48.31		50.00	2.88	-	48.31	-4.47	43.84		
Argonautenstraat 48 II	1076KS	1	46.93	50.43		50.00	3.50	-	50.43	-5.05	45.38		
Argonautenstraat 48 III	1076KS	1	51.40	54.36		51.40	2.96	2.87	54.36	-4.74	49.62		
Argonautenstraat 49 I	1076KL	1	42.17	43.93		50.00	1.76	-	43.93	-2.35	41.58		
Argonautenstraat 49 II	1076KL	1	47.72	49.37		50.00	1.65	-	49.37	-2.84	46.53		
Argonautenstraat 50 HS	1076KS	1	43.01	44.75		50.00	1.74	-	44.75	-2.85	41.90		
Argonautenstraat 50 I	1076KS	1	44.36	46.59		50.00	2.23	-	46.59	-3.27	43.32		
Argonautenstraat 50 II	1076KS	1	45.92	48.75		50.00	2.83	-	48.75	-4.07	44.68		

Gemeente AMSTERDAM

Adres en postcode		Bestemming	Geluidbelasting bij huidig GPP [dB]	Toekomst zonder nieuwe maatregelen [dB]	Sanering	Grenswaarde [dB]	Effect van het project	Benodigde reductie [dB]	Geluidbelasting standaard akoestische situatie [dB]	doelmatige maatregelen [dB]	Geluidreductie door de seedemaatregelen [dB]	Toekomst met geadviseerde maatregelen [dB]	Overschrijving grenswaarde/ (X=ja, leeg vak=nee)
Argonautenstraat 50 III	1076KS	1	51.34	53.29		51.34	1.95	1.80	53.29	-3.99	49.30		
Argonautenstraat 51 I	1076KL	1	42.16	43.88		50.00	1.72	-	43.88	-2.30	41.58		
Argonautenstraat 51 II	1076KL	1	48.00	49.49		50.00	1.49	-	49.49	-2.73	46.76		
Argonautenstraat 52 HS	1076KS	1	41.60	43.70		50.00	2.10	-	43.70	-2.53	41.17		
Argonautenstraat 52 I	1076KS	1	43.30	45.70		50.00	2.40	-	45.70	-3.02	42.68		
Argonautenstraat 52 II	1076KS	1	45.14	47.33		50.00	2.19	-	47.33	-3.18	44.15		
Argonautenstraat 52 III	1076KS	1	47.18	48.95		50.00	1.77	-	48.95	-3.19	45.76		
Argonautenstraat 53	1076KL	1	40.82	42.48		50.00	1.66	-	42.48	-2.25	40.23		
Argonautenstraat 54 HS	1076KS	1	41.60	43.42		50.00	1.82	-	43.42	-2.43	40.99		
Argonautenstraat 54 I	1076KS	1	43.16	45.04		50.00	1.88	-	45.04	-2.56	42.48		
Argonautenstraat 54 II	1076KS	1	44.54	46.37		50.00	1.83	-	46.37	-2.67	43.70		
Argonautenstraat 54 III	1076KS	1	46.91	48.73		50.00	1.82	-	48.73	-3.10	45.63		
Argonautenstraat 55 HS	1076KL	1	41.72	43.31		50.00	1.59	-	43.31	-2.22	41.09		
Argonautenstraat 55 I	1076KL	1	42.50	44.15		50.00	1.65	-	44.15	-2.29	41.86		
Argonautenstraat 55 II	1076KL	1	47.95	49.50		50.00	1.55	-	49.50	-2.70	46.80		
Argonautenstraat 56 HS	1076KS	1	41.46	43.38		50.00	1.92	-	43.38	-2.38	41.00		
Argonautenstraat 56 I	1076KS	1	43.13	45.04		50.00	1.91	-	45.04	-2.56	42.48		
Argonautenstraat 56 II	1076KS	1	44.87	46.68		50.00	1.81	-	46.68	-2.67	44.01		
Argonautenstraat 56 III	1076KS	1	50.67	52.93		50.67	2.26	1.44	52.93	-3.92	49.01		
Argonautenstraat 57	1076KL	1	41.48	43.10		50.00	1.62	-	43.10	-2.24	40.86		
Argonautenstraat 58 HS	1076KS	1	41.44	43.41		50.00	1.97	-	43.41	-2.40	41.01		
Argonautenstraat 58 I	1076KS	1	43.15	45.16		50.00	2.01	-	45.16	-2.57	42.59		
Argonautenstraat 58 II	1076KS	1	44.73	46.63		50.00	1.90	-	46.63	-2.71	43.92		
Argonautenstraat 58 III	1076KS	1	50.48	52.71		50.48	2.23	2.21	52.71	-3.88	48.83		
Argonautenstraat 59 I	1076KM	1	42.10	43.86		50.00	1.76	-	43.86	-2.31	41.55		
Argonautenstraat 59 II	1076KM	1	46.96	48.67		50.00	1.71	-	48.67	-2.75	45.92		
Argonautenstraat 60 HS	1076KS	1	41.04	43.04		50.00	2.00	-	43.04	-2.43	40.61		
Argonautenstraat 60 I	1076KS	1	42.81	44.81		50.00	2.00	-	44.81	-2.56	42.25		
Argonautenstraat 60 II	1076KS	1	44.28	46.20		50.00	1.92	-	46.20	-2.74	43.46		
Argonautenstraat 60 III	1076KS	1	50.34	52.30		50.34	1.96	1.80	52.30	-3.82	48.48		
Argonautenstraat 61 I	1076KM	1	42.09	43.95		50.00	1.86	-	43.95	-2.34	41.61		
Argonautenstraat 61 II	1076KM	1	51.43	52.99		51.43	1.56	1.50	52.99	-3.22	49.77		
Argonautenstraat 62 HS	1076KS	1	41.85	44.01		50.00	2.16	-	44.01	-2.87	41.14		
Argonautenstraat 62 I	1076KS	1	43.58	45.81		50.00	2.23	-	45.81	-3.11	42.70		
Argonautenstraat 62 II	1076KS	1	44.79	46.90		50.00	2.11	-	46.90	-3.08	43.82		
Argonautenstraat 62 III	1076KS	1	50.16	51.74		50.16	1.58	1.24	51.74	-3.84	47.90		
Argonautenstraat 63	1076KM	1	41.46	43.27		50.00	1.81	-	43.27	-2.30	40.97		
Argonautenstraat 65	1076KM	1	41.30	43.14		50.00	1.84	-	43.14	-2.33	40.81		
Argonautenstraat 67 I	1076KM	1	42.08	43.97		50.00	1.89	-	43.97	-2.36	41.61		
Argonautenstraat 67 II	1076KM	1	47.24	49.00		50.00	1.76	-	49.00	-2.85	46.15		
Argonautenstraat 68	1076KT	1	42.59	44.18		50.00	1.59	-	44.18	-2.20	41.98		
Argonautenstraat 69 I	1076KM	1	42.07	44.05		50.00	1.98	-	44.05	-2.37	41.68		
Argonautenstraat 69 II	1076KM	1	47.33	49.01		50.00	1.68	-	49.01	-2.84	46.17		
Argonautenstraat 70 HS	1076KT	1	42.63	44.20		50.00	1.57	-	44.20	-2.19	42.01		
Argonautenstraat 70 I	1076KT	1	44.24	45.72		50.00	1.48	-	45.72	-2.21	43.51		
Argonautenstraat 70 II	1076KT	1	47.12	48.90		50.00	1.78	-	48.90	-2.72	46.18		
Argonautenstraat 71	1076KM	1	41.48	43.36		50.00	1.88	-	43.36	-2.32	41.04		
Argonautenstraat 72 HS	1076KT	1	42.69	44.18		50.00	1.49	-	44.18	-2.17	42.01		
Argonautenstraat 72 I	1076KT	1	44.12	45.54		50.00	1.42	-	45.54	-2.18	43.36		
Argonautenstraat 72 II	1076KT	1	47.27	49.01		50.00	1.74	-	49.01	-2.74	46.27		
Argonautenstraat 73 HS	1076KM	1	41.26	43.17		50.00	1.91	-	43.17	-2.33	40.84		
Argonautenstraat 73 I	1076KM	1	41.92	43.89		50.00	1.97	-	43.89	-2.35	41.54		
Argonautenstraat 73 II	1076KM	1	47.13	48.91		50.00	1.78	-	48.91	-2.86	46.05		

Gemeente AMSTERDAM

Adres en postcode		Bestemming	Geluidbelasting bij huidig GPP [dB]	Toekomst zonder nieuwe maatregelen [dB]	Sanering	Grenswaarde [dB]	Effect van het project	Benodigde reductie [dB]	Geluidbelasting standaard akoestische situatie [dB]	doelmatige maatregelen [dB]	Geluidreductie door de maatregelen [dB]	Toekomst et geadviseerde maatregelen [dB]	Overschrijding grenswaarde / (X=ja, leeg vak=nee)
Argonautenstraat 74 HS	1076KT	1	42.65	44.22		50.00	1.57	-	44.22	-2.20	42.02		
Argonautenstraat 74 I	1076KT	1	44.12	45.48		50.00	1.36	-	45.48	-2.17	43.31		
Argonautenstraat 74 II	1076KT	1	47.31	48.92		50.00	1.61	-	48.92	-2.67	46.25		
Argonautenstraat 75 HS	1076KM	1	42.77	44.45		50.00	1.68	-	44.45	-2.69	41.76		
Argonautenstraat 75 I	1076KM	1	43.68	45.80		50.00	2.12	-	45.80	-2.98	42.82		
Argonautenstraat 75 II	1076KM	1	44.24	46.83		50.00	2.59	-	46.83	-3.55	43.28		
Argonautenstraat 75 III	1076KM	1	50.61	52.50		50.61	1.89	1.01	52.50	-3.42	49.08		
Argonautenstraat 76 HS	1076KT	1	42.72	44.17		50.00	1.45	-	44.17	-2.15	42.02		
Argonautenstraat 76 I	1076KT	1	44.15	45.57		50.00	1.42	-	45.57	-2.21	43.36		
Argonautenstraat 76 II	1076KT	1	47.39	49.00		50.00	1.61	-	49.00	-2.67	46.33		
Argonautenstraat 78 HS	1076KT	1	42.72	44.21		50.00	1.49	-	44.21	-2.15	42.06		
Argonautenstraat 78 I	1076KT	1	44.04	45.41		50.00	1.37	-	45.41	-2.17	43.24		
Argonautenstraat 78 II	1076KT	1	47.39	49.00		50.00	1.61	-	49.00	-2.65	46.35		
Argonautenstraat 80 HS	1076KT	1	42.78	44.22		50.00	1.44	-	44.22	-2.14	42.08		
Argonautenstraat 80 I	1076KT	1	44.13	45.52		50.00	1.39	-	45.52	-2.18	43.34		
Argonautenstraat 80 II	1076KT	1	47.33	48.91		50.00	1.58	-	48.91	-2.67	46.24		
Argonautenstraat 82 HS	1076KV	1	42.82	44.25		50.00	1.43	-	44.25	-2.13	42.12		
Argonautenstraat 82 I	1076KV	1	43.19	44.65		50.00	1.46	-	44.65	-2.40	42.25		
Argonautenstraat 82 II	1076KV	1	47.23	48.79		50.00	1.56	-	48.79	-2.72	46.07		
Argonautenstraat 84 HS	1076KV	1	42.90	44.29		50.00	1.39	-	44.29	-2.13	42.16		
Argonautenstraat 84 I	1076KV	1	44.20	45.54		50.00	1.34	-	45.54	-2.17	43.37		
Argonautenstraat 84 II	1076KV	1	47.32	48.86		50.00	1.54	-	48.86	-2.65	46.21		
Argonautenstraat 86 HS	1076KV	1	42.99	44.47		50.00	1.48	-	44.47	-2.15	42.32		
Argonautenstraat 86 I	1076KV	1	44.22	45.62		50.00	1.40	-	45.62	-2.21	43.41		
Argonautenstraat 86 II	1076KV	1	47.20	48.76		50.00	1.56	-	48.76	-2.67	46.09		
Argonautenstraat 88 HS	1076KV	1	43.05	44.51		50.00	1.46	-	44.51	-2.17	42.34		
Argonautenstraat 88 I	1076KV	1	44.33	45.74		50.00	1.41	-	45.74	-2.22	43.52		
Argonautenstraat 88 II	1076KV	1	47.28	48.79		50.00	1.51	-	48.79	-2.63	46.16		
Argonautenstraat 90	1076KV	1	43.20	44.53		50.00	1.33	-	44.53	-2.16	42.37		
Argonautenstraat 92	1076KV	1	43.30	44.61		50.00	1.31	-	44.61	-2.18	42.43		
Argonautenstraat 94 I	1076KV	1	43.47	44.86		50.00	1.39	-	44.86	-2.46	42.40		
Argonautenstraat 94 II	1076KV	1	47.18	48.66		50.00	1.48	-	48.66	-2.71	45.95		
Argonautenstraat 96 I	1076KV	1	44.44	45.73		50.00	1.29	-	45.73	-2.24	43.49		
Argonautenstraat 96 II	1076KV	1	47.49	48.89		50.00	1.40	-	48.89	-2.63	46.26		
Argonautenstraat 98	1076KV	1	42.74	45.29		50.00	2.55	-	45.29	-2.85	42.44		
Artemisstraat 1	1076DV	1	40.17	41.09		50.00	0.92	-	41.09	-1.30	39.79		
Artemisstraat 2	1076DW	1	48.82	49.96		50.00	1.14	-	49.96	-2.31	47.65		
Artemisstraat 3	1076DV	1	40.68	41.60		50.00	0.92	-	41.60	-1.35	40.25		
Artemisstraat 4	1076DW	1	49.11	50.10		50.00	0.99	-	50.10	-2.57	47.53		
Artemisstraat 5	1076DV	1	41.61	42.56		50.00	0.95	-	42.56	-1.25	41.31		
Artemisstraat 6	1076DW	1	49.21	50.17		50.00	0.96	-	50.17	-2.57	47.60		
Artemisstraat 7	1076DV	1	42.92	43.86		50.00	0.94	-	43.86	-1.28	42.58		
Artemisstraat 8	1076DW	1	49.42	50.33		50.00	0.91	-	50.33	-2.44	47.89		
Artemisstraat 9	1076DV	1	43.91	45.14		50.00	1.23	-	45.14	-1.65	43.49		
Artemisstraat 10	1076DW	1	49.64	50.60		50.00	0.96	0.10	50.60	-2.50	48.10		
Artemisstraat 11	1076DV	1	46.57	48.19		50.00	1.62	-	48.19	-2.85	45.34		
Artemisstraat 12	1076DW	1	49.84	50.58		50.00	0.74	0.08	50.58	-2.31	48.27		
Artemisstraat 13	1076DV	1	41.61	42.56		50.00	0.95	-	42.56	-1.25	41.31		
Artemisstraat 14	1076DW	1	48.82	49.96		50.00	1.14	-	49.96	-2.31	47.65		
Artemisstraat 15	1076DV	1	42.92	43.86		50.00	0.94	-	43.86	-1.28	42.58		
Artemisstraat 16	1076DW	1	49.11	50.10		50.00	0.99	-	50.10	-2.57	47.53		
Artemisstraat 17	1076DV	1	43.91	45.14		50.00	1.23	-	45.14	-1.65	43.49		
Artemisstraat 18	1076DW	1	49.21	50.17		50.00	0.96	-	50.17	-2.57	47.60		

Gemeente AMSTERDAM

Adres en postcode		Bestemming	Geluidbelasting bij huidig GPP [dB]	Toekomst zonder nieuwe maatregelen [dB]	Sanering	Grenswaarde [dB]	Effect van het project	Benodigde reductie [dB]	Geluidbelasting standaard akoestische situatie [dB]	Geluidreductie door de doelnatige maatregelen [dB]	Toekomst met geadviseerde maatregelen [dB]	Overschrijding grenswaarde / (X=ja, leeg vak=nee)
Artemisstraat 19	1076DV	1	46.57	48.19		50.00	1.62	-	48.19	-2.85	45.34	
Artemisstraat 20	1076DW	1	49.42	50.33		50.00	0.91	-	50.33	-2.44	47.89	
Artemisstraat 22	1076DW	1	49.64	50.60		50.00	0.96	0.10	50.60	-2.50	48.10	
Artemisstraat 24	1076DW	1	49.84	50.58		50.00	0.74	0.08	50.58	-2.31	48.27	
Artemisstraat 26	1076DW	1	48.82	49.96		50.00	1.14	-	49.96	-2.31	47.65	
Artemisstraat 28	1076DW	1	49.11	50.10		50.00	0.99	-	50.10	-2.57	47.53	
Artemisstraat 30	1076DW	1	49.21	50.17		50.00	0.96	-	50.17	-2.57	47.60	
Artemisstraat 32	1076DW	1	49.42	50.33		50.00	0.91	-	50.33	-2.44	47.89	
Artemisstraat 34	1076DW	1	49.64	50.60		50.00	0.96	0.10	50.60	-2.50	48.10	
Artemisstraat 36	1076DW	1	49.84	50.58		50.00	0.74	0.08	50.58	-2.31	48.27	
Artemisstraat 38	1076DW	1	48.82	49.96		50.00	1.14	-	49.96	-2.31	47.65	
Artemisstraat 40	1076DW	1	49.11	50.10		50.00	0.99	-	50.10	-2.57	47.53	
Artemisstraat 41	1076DV	1	42.78	46.59		50.00	3.81	-	46.59	-6.12	40.47	
Artemisstraat 42	1076DW	1	49.21	50.17		50.00	0.96	-	50.17	-2.57	47.60	
Artemisstraat 43	1076DV	1	43.26	46.85		50.00	3.59	-	46.85	-5.71	41.14	
Artemisstraat 44	1076DW	1	49.42	50.33		50.00	0.91	-	50.33	-2.44	47.89	
Artemisstraat 45	1076DV	1	43.92	47.26		50.00	3.34	-	47.26	-5.26	42.00	
Artemisstraat 46	1076DW	1	49.64	50.60		50.00	0.96	0.10	50.60	-2.50	48.10	
Artemisstraat 47	1076DV	1	44.92	48.04		50.00	3.12	-	48.04	-4.79	43.25	
Artemisstraat 48	1076DW	1	49.84	50.58		50.00	0.74	0.08	50.58	-2.31	48.27	
Artemisstraat 49	1076DV	1	46.21	50.15		50.00	3.94	-	50.15	-4.94	45.21	
Artemisstraat 50	1076DW	1	48.82	49.96		50.00	1.14	-	49.96	-2.31	47.65	
Artemisstraat 51	1076DV	1	47.96	51.69		50.00	3.73	1.19	51.69	-4.69	47.00	
Artemisstraat 52	1076DW	1	49.11	50.10		50.00	0.99	-	50.10	-2.57	47.53	
Artemisstraat 53	1076DV	1	42.78	46.59		50.00	3.81	-	46.59	-6.12	40.47	
Artemisstraat 54	1076DW	1	49.21	50.17		50.00	0.96	-	50.17	-2.57	47.60	
Artemisstraat 55	1076DV	1	43.26	46.85		50.00	3.59	-	46.85	-5.71	41.14	
Artemisstraat 56	1076DW	1	49.42	50.33		50.00	0.91	-	50.33	-2.44	47.89	
Artemisstraat 57	1076DV	1	43.92	47.26		50.00	3.34	-	47.26	-5.26	42.00	
Artemisstraat 58	1076DW	1	49.64	50.60		50.00	0.96	0.10	50.60	-2.50	48.10	
Artemisstraat 59	1076DV	1	44.92	48.04		50.00	3.12	-	48.04	-4.79	43.25	
Artemisstraat 60	1076DW	1	48.20	49.65		50.00	1.45	-	49.65	-3.05	46.60	
Artemisstraat 61	1076DV	1	46.21	50.15		50.00	3.94	-	50.15	-4.94	45.21	
Artemisstraat 62	1076DW	1	40.98	42.36		50.00	1.38	-	42.36	-1.97	40.39	
Artemisstraat 63	1076DV	1	47.96	51.69		50.00	3.73	1.19	51.69	-4.69	47.00	
Artemisstraat 64	1076DW	1	42.78	44.54		50.00	1.76	-	44.54	-2.38	42.16	
Artemisstraat 65	1076DV	1	42.78	46.59		50.00	3.81	-	46.59	-6.12	40.47	
Artemisstraat 66	1076DW	1	44.93	47.78		50.00	2.85	-	47.78	-3.45	44.33	
Artemisstraat 67	1076DV	1	43.26	46.85		50.00	3.59	-	46.85	-5.71	41.14	
Artemisstraat 68	1076DW	1	47.59	49.78		50.00	2.19	-	49.78	-3.30	46.48	
Artemisstraat 69	1076DV	1	43.92	47.26		50.00	3.34	-	47.26	-5.26	42.00	
Artemisstraat 70	1076DW	1	48.89	50.94		50.00	2.05	0.44	50.94	-3.79	47.15	
Artemisstraat 71	1076DV	1	44.92	48.04		50.00	3.12	-	48.04	-4.79	43.25	
Artemisstraat 72	1076DW	1	49.45	53.08		50.00	3.63	2.58	53.08	-4.48	48.60	
Artemisstraat 73	1076DV	1	46.21	50.15		50.00	3.94	-	50.15	-4.94	45.21	
Artemisstraat 74	1076DW	1	49.45	53.08		50.00	3.63	2.58	53.08	-4.48	48.60	
Artemisstraat 75	1076DV	1	47.96	51.69		50.00	3.73	1.19	51.69	-4.69	47.00	
Artemisstraat 76	1076DW	1	49.45	53.08		50.00	3.63	2.58	53.08	-4.48	48.60	
Artemisstraat 77	1076DV	1	42.78	46.59		50.00	3.81	-	46.59	-6.12	40.47	
Artemisstraat 78	1076DW	1	44.93	47.78		50.00	2.85	-	47.78	-3.45	44.33	
Artemisstraat 79	1076DV	1	43.26	46.85		50.00	3.59	-	46.85	-5.71	41.14	
Artemisstraat 80	1076DW	1	47.59	49.78		50.00	2.19	-	49.78	-3.30	46.48	
Artemisstraat 81	1076DV	1	43.92	47.26		50.00	3.34	-	47.26	-5.26	42.00	

Gemeente AMSTERDAM

Adres en postcode		Bestemming	Geluidbelasting bij huidig GPP [dB]	Toekomst zonder nieuwe maatregelen [dB]	Sanering	Grenswaarde [dB]	Effect van het project	Benodigde reductie [dB]	Geluidbelasting standaard akoestische situatie [dB]	doelmatige maatregelen [dB]	Geluidreductie door de maatregelen [dB]	Toekomst et geadviseerde maatregelen [dB]	Overschrijding grenswaarde/ (X=ja, leeg vak=nee)
Artemisstraat 82	1076DW	1	48.89	50.94		50.00	2.05	0.44	50.94	-3.79	47.15		
Artemisstraat 83	1076DV	1	44.92	48.04		50.00	3.12	-	48.04	-4.79	43.25		
Artemisstraat 84	1076DW	1	39.98	41.20		50.00	1.22	-	41.20	-1.72	39.48		
Artemisstraat 85	1076DV	1	46.21	50.15		50.00	3.94	-	50.15	-4.94	45.21		
Artemisstraat 86	1076DW	1	40.98	42.36		50.00	1.38	-	42.36	-1.97	40.39		
Artemisstraat 87	1076DV	1	47.96	51.69		50.00	3.73	1.19	51.69	-4.69	47.00		
Artemisstraat 88	1076DW	1	42.78	44.54		50.00	1.76	-	44.54	-2.38	42.16		
Artemisstraat 89	1076DV	1	42.78	46.59		50.00	3.81	-	46.59	-6.12	40.47		
Artemisstraat 90	1076DW	1	44.93	47.78		50.00	2.85	-	47.78	-3.45	44.33		
Artemisstraat 91	1076DV	1	43.26	46.85		50.00	3.59	-	46.85	-5.71	41.14		
Artemisstraat 92	1076DW	1	47.59	49.78		50.00	2.19	-	49.78	-3.30	46.48		
Artemisstraat 93	1076DV	1	43.92	47.26		50.00	3.34	-	47.26	-5.26	42.00		
Artemisstraat 94	1076DW	1	48.89	50.94		50.00	2.05	0.44	50.94	-3.79	47.15		
Artemisstraat 95	1076DV	1	44.92	48.04		50.00	3.12	-	48.04	-4.79	43.25		
Artemisstraat 96	1076DW	1	44.93	47.78		50.00	2.85	-	47.78	-3.45	44.33		
Artemisstraat 97	1076DV	1	46.21	50.15		50.00	3.94	-	50.15	-4.94	45.21		
Artemisstraat 98	1076DW	1	47.59	49.78		50.00	2.19	-	49.78	-3.30	46.48		
Artemisstraat 99	1076DV	1	47.96	51.69		50.00	3.73	1.19	51.69	-4.69	47.00		
Artemisstraat 100	1076DW	1	48.89	50.94		50.00	2.05	0.44	50.94	-3.79	47.15		
Artemisstraat 101	1076DV	1	46.21	50.15		50.00	3.94	-	50.15	-4.94	45.21		
Artemisstraat 102	1076DW	1	42.48	44.93		50.00	2.45	-	44.93	-2.93	42.00		
Artemisstraat 103	1076DV	1	47.96	51.69		50.00	3.73	1.19	51.69	-4.69	47.00		
Artemisstraat 104	1076DW	1	45.58	50.10		50.00	4.52	-	50.10	-4.79	45.31		
Artemisstraat 106	1076DW	1	47.86	51.60		50.00	3.74	1.10	51.60	-4.60	47.00		
Artemisstraat 108	1076DW	1	50.01	53.10		50.01	3.09	2.60	53.10	-4.31	48.79		
Artemisstraat 110	1076DW	1	40.30	42.26		50.00	1.96	-	42.26	-1.42	40.84		
Artemisstraat 112	1076DW	1	41.14	43.03		50.00	1.89	-	43.03	-1.52	41.51		
Artemisstraat 114	1076DW	1	42.48	44.93		50.00	2.45	-	44.93	-2.93	42.00		
Artemisstraat 116	1076DW	1	45.58	50.10		50.00	4.52	-	50.10	-4.79	45.31		
Artemisstraat 118	1076DW	1	47.86	51.60		50.00	3.74	1.10	51.60	-4.60	47.00		
Artemisstraat 120	1076DW	1	50.01	53.10		50.01	3.09	2.60	53.10	-4.31	48.79		
Artemisstraat 122	1076DW	1	38.46	39.25		50.00	0.79	-	39.25	-1.46	37.79		
Artemisstraat 124	1076DW	1	44.93	48.39		50.00	3.46	-	48.39	-5.41	42.98		
Artemisstraat 126	1076DW	1	45.37	48.74		50.00	3.37	-	48.74	-5.11	43.63		
Artemisstraat 128	1076DW	1	46.09	49.36		50.00	3.27	-	49.36	-4.93	44.43		
Artemisstraat 130	1076DW	1	47.91	51.98		50.00	4.07	1.48	51.98	-5.33	46.65		
Artemisstraat 132	1076DW	1	51.36	54.14		51.36	2.78	2.65	54.14	-4.18	49.96		
Artemisstraat 134	1076DW	1	50.75	54.01		50.75	3.26	2.52	54.01	-4.75	49.26		
Artemisstraat 136	1076DW	1	44.93	48.39		50.00	3.46	-	48.39	-5.41	42.98		
Artemisstraat 138	1076DW	1	45.37	48.74		50.00	3.37	-	48.74	-5.11	43.63		
Artemisstraat 140	1076DW	1	46.09	49.36		50.00	3.27	-	49.36	-4.93	44.43		
Artemisstraat 142	1076DW	1	47.91	51.98		50.00	4.07	1.48	51.98	-5.33	46.65		
Artemisstraat 144	1076DW	1	51.36	54.14		51.36	2.78	2.65	54.14	-4.18	49.96		
Artemisstraat 146	1076DW	1	50.75	54.01		50.75	3.26	2.52	54.01	-4.75	49.26		
Artemisstraat 148	1076DW	1	44.93	48.39		50.00	3.46	-	48.39	-5.41	42.98		
Artemisstraat 150	1076DW	1	45.37	48.74		50.00	3.37	-	48.74	-5.11	43.63		
Artemisstraat 152	1076DW	1	46.09	49.36		50.00	3.27	-	49.36	-4.93	44.43		
Artemisstraat 154	1076DW	1	47.91	51.98		50.00	4.07	1.48	51.98	-5.33	46.65		
Artemisstraat 156	1076DW	1	51.36	54.14		51.36	2.78	2.65	54.14	-4.18	49.96		
Artemisstraat 158	1076DW	1	50.75	54.01		50.75	3.26	2.52	54.01	-4.75	49.26		
Artemisstraat 160	1076DW	1	44.93	48.39		50.00	3.46	-	48.39	-5.41	42.98		
Artemisstraat 162	1076DW	1	45.37	48.74		50.00	3.37	-	48.74	-5.11	43.63		
Artemisstraat 164	1076DW	1	46.09	49.36		50.00	3.27	-	49.36	-4.93	44.43		

Gemeente AMSTERDAM

Adres en postcode		Bestemming	Geluidbelasting bij huidig GPP [dB]	Toekomst zonder nieuwe maatregelen [dB]	Sanering	Grenswaarde [dB]	Effect van het project	Benodigde reductie [dB]	Geluidbelasting standaard akoestische situatie [dB]	doelmatige maatregelen [dB]	Geluidreductie door de maatregelen [dB]	Toekomst et geadviseerde maatregelen [dB]	Overschrijding grenswaarde / (X=ja, leeg vak=nee)
Artemisstraat 166	1076DW	1	47.91	51.98		50.00	4.07	1.48	51.98	-5.33	46.65		
Artemisstraat 168	1076DW	1	51.36	54.14		51.36	2.78	2.65	54.14	-4.18	49.96		
Artemisstraat 170	1076DW	1	50.75	54.01		50.75	3.26	2.52	54.01	-4.75	49.26		
Artemisstraat 172	1076DW	1	44.93	48.39		50.00	3.46	-	48.39	-5.41	42.98		
Artemisstraat 174	1076DW	1	45.37	48.74		50.00	3.37	-	48.74	-5.11	43.63		
Artemisstraat 176	1076DW	1	46.09	49.36		50.00	3.27	-	49.36	-4.93	44.43		
Artemisstraat 178	1076DW	1	47.91	51.98		50.00	4.07	1.48	51.98	-5.33	46.65		
Artemisstraat 180	1076DW	1	51.36	54.14		51.36	2.78	2.65	54.14	-4.18	49.96		
Asingaborg 2	1082SJ	1	45.95	43.57		50.00	-2.38	-	43.57	-4.03	39.54		
Asingaborg 3	1082SC	1	42.97	44.18		50.00	1.21	-	44.18	-4.20	39.98		
Asingaborg 4	1082SJ	1	46.79	45.08		50.00	-1.71	-	45.08	-4.36	40.72		
Asingaborg 5	1082SC	1	49.10	49.84		50.00	0.74	-	49.84	-7.31	42.53		
Asingaborg 6	1082SJ	1	48.18	47.82		50.00	-0.36	-	47.82	-5.69	42.13		
Asingaborg 7	1082SC	1	50.79	52.04		50.79	1.25	0.55	52.04	-8.52	43.52		
Asingaborg 8	1082SJ	1	51.80	51.64		51.80	-0.16	-	51.64	-7.90	43.74		
Asingaborg 9	1082SC	1	48.44	50.19		50.00	1.75	-	50.19	-7.77	42.42		
Asingaborg 10	1082SJ	1	50.29	47.04		50.29	-3.25	-	47.04	-5.39	41.65		
Asingaborg 11	1082SC	1	46.49	48.76		50.00	2.27	-	48.76	-7.36	41.40		
Asingaborg 12	1082SJ	1	46.32	45.49		50.00	-0.83	-	45.49	-5.29	40.20		
Asingaborg 13	1082SC	1	41.74	43.31		50.00	1.57	-	43.31	-4.22	39.09		
Asingaborg 14	1082SJ	1	45.32	44.52		50.00	-0.80	-	44.52	-5.09	39.43		
Asingaborg 15	1082SC	1	40.00	41.14		50.00	1.14	-	41.14	-3.16	37.98		
Asingaborg 17	1082SC	1	39.76	40.48		50.00	0.72	-	40.48	-2.84	37.64		
Asingaborg 19	1082SC	1	41.01	42.63		50.00	1.62	-	42.63	-2.84	39.79		
Asingaborg 20	1082SJ	1	45.61	42.56		50.00	-3.05	-	42.56	-4.20	38.36		
Asingaborg 21	1082SC	1	48.23	45.72		50.00	-2.51	-	45.72	-4.77	40.95		
Asingaborg 22	1082SJ	1	47.76	43.21		50.00	-4.55	-	43.21	-4.11	39.10		
Asingaborg 23	1082SC	1	50.43	47.39		50.43	-3.04	-	47.39	-4.99	42.40		
Asingaborg 24	1082SJ	1	49.77	44.38		50.00	-5.39	-	44.38	-3.96	40.42		
Asingaborg 25	1082SC	1	44.42	46.94		50.00	2.52	-	46.94	-3.97	42.97		
Asingaborg 26	1082SJ	1	43.58	45.85		50.00	2.27	-	45.85	-5.99	39.86		
Asingaborg 27	1082SC	1	42.68	45.27		50.00	2.59	-	45.27	-3.96	41.31		
Asingaborg 28	1082SJ	1	42.65	44.88		50.00	2.23	-	44.88	-6.80	38.08		
Asingaborg 29	1082SC	1	42.45	44.29		50.00	1.84	-	44.29	-3.86	40.43		
Asingaborg 30	1082SJ	1	46.76	42.09		50.00	-4.67	-	42.09	-4.09	38.00		
Asingaborg 32	1082SJ	1	47.05	41.73		50.00	-5.32	-	41.73	-4.20	37.53		
Asingaborg 34	1082SJ	1	47.69	40.21		50.00	-7.48	-	40.21	-3.31	36.90		
Asingaborg 35	1082SC	1	42.99	45.31		50.00	2.32	-	45.31	-5.80	39.51		
Asingaborg 36	1082SJ	1	40.37	42.12		50.00	1.75	-	42.12	-4.55	37.57		
Asingaborg 37	1082SC	1	43.34	45.98		50.00	2.64	-	45.98	-5.87	40.11		
Asingaborg 38	1082SJ	1	45.16	48.20		50.00	3.04	-	48.20	-7.88	40.32		
Asingaborg 39	1082SC	1	45.35	48.15		50.00	2.80	-	48.15	-5.11	43.04		
Asingaborg 40	1082SJ	1	45.91	49.19		50.00	3.28	-	49.19	-7.39	41.80		
Asingaborg 41	1082SC	1	45.61	48.99		50.00	3.38	-	48.99	-5.71	43.28		
Asingaborg 42	1082SJ	1	46.74	47.85		50.00	1.11	-	47.85	-6.03	41.82		
Asingaborg 43	1082SC	1	43.63	47.49		50.00	3.86	-	47.49	-7.10	40.39		
Asingaborg 44	1082SJ	1	44.83	45.63		50.00	0.80	-	45.63	-6.14	39.49		
Asingaborg 45	1082SC	1	44.08	46.65		50.00	2.57	-	46.65	-7.43	39.22		
Asingaborg 46	1082SJ	1	40.74	41.86		50.00	1.12	-	41.86	-4.01	37.85		
Asingaborg 47	1082SC	1	42.02	42.43		50.00	0.41	-	42.43	-4.57	37.86		
Asingaborg 49	1082SE	1	41.16	43.46		50.00	2.30	-	43.46	-5.13	38.33		
Asingaborg 51	1082SE	1	43.69	47.53		50.00	3.84	-	47.53	-7.79	39.74		
Asingaborg 52	1082SK	1	41.38	42.04		50.00	0.66	-	42.04	-3.75	38.29		

Gemeente AMSTERDAM

Adres en postcode		Bestemming	Geluidbelasting bij huidig GPP [dB]	Toekomst zonder nieuwe maatregelen [dB]	Sanering	Grenswaarde [dB]	Effect van het project	Benodigde reductie [dB]	Geluidbelasting standaard akoestische situatie [dB]	doelmatige maatregelen [dB]	Geluidreductie door de maatregelen [dB]	Toekomst et geadviseerde maatregelen [dB]	Overschrijding grenswaarde / (X=ja, leeg vak=nee)
Asingaborg 53	1082SE	1	44.32	48.49		50.00	4.17	-	48.49	-7.55	40.94		
Asingaborg 54	1082SK	1	45.68	45.57		50.00	-0.11	-	45.57	-5.32	40.25		
Asingaborg 55	1082SE	1	46.01	49.64		50.00	3.63	-	49.64	-6.01	43.63		
Asingaborg 56	1082SK	1	47.01	47.76		50.00	0.75	-	47.76	-5.63	42.13		
Asingaborg 57	1082SE	1	46.36	49.86		50.00	3.50	-	49.86	-6.50	43.36		
Asingaborg 58	1082SK	1	42.44	44.02		50.00	1.58	-	44.02	-3.01	41.01		
Asingaborg 59	1082SE	1	45.26	48.98		50.00	3.72	-	48.98	-7.82	41.16		
Asingaborg 60	1082SK	1	40.39	41.36		50.00	0.97	-	41.36	-2.58	38.78		
Asingaborg 61	1082SE	1	44.80	48.08		50.00	3.28	-	48.08	-7.86	40.22		
Asingaborg 62	1082SK	1	40.30	40.92		50.00	0.62	-	40.92	-2.87	38.05		
Asingaborg 64	1082SK	1	39.19	39.66		50.00	0.47	-	39.66	-2.70	36.96		
Asingaborg 66	1082SK	1	39.39	39.44		50.00	0.05	-	39.44	-2.52	36.92		
Asingaborg 67	1082SE	1	45.02	47.17		50.00	2.15	-	47.17	-6.83	40.34		
Asingaborg 68	1082SK	1	40.93	40.86		50.00	-0.07	-	40.86	-2.74	38.12		
Asingaborg 69	1082SE	1	45.20	48.32		50.00	3.12	-	48.32	-6.98	41.34		
Asingaborg 70	1082SK	1	43.35	42.48		50.00	-0.87	-	42.48	-3.14	39.34		
Asingaborg 71	1082SE	1	46.86	49.94		50.00	3.08	-	49.94	-6.41	43.53		
Asingaborg 72	1082SK	1	46.11	46.31		50.00	0.20	-	46.31	-4.72	41.59		
Asingaborg 73	1082SE	1	47.47	50.24		50.00	2.77	-	50.24	-6.21	44.03		
Asingaborg 74	1082SK	1	43.27	45.22		50.00	1.95	-	45.22	-3.75	41.47		
Asingaborg 75	1082SE	1	45.37	47.65		50.00	2.28	-	47.65	-6.05	41.60		
Asingaborg 76	1082SK	1	41.41	43.06		50.00	1.65	-	43.06	-3.25	39.81		
Asingaborg 77	1082SE	1	44.68	46.15		50.00	1.47	-	46.15	-5.58	40.57		
Asingaborg 78	1082SK	1	40.44	40.95		50.00	0.51	-	40.95	-2.60	38.35		
Asingaborg 79	1082SE	1	42.23	42.80		50.00	0.57	-	42.80	-3.68	39.12		
Asingaborg 81	1082SE	1	42.28	42.55		50.00	0.27	-	42.55	-3.42	39.13		
Asingaborg 83	1082SE	1	44.56	45.14		50.00	0.58	-	45.14	-4.72	40.42		
Asingaborg 85	1082SE	1	45.33	46.84		50.00	1.51	-	46.84	-5.25	41.59		
Asingaborg 87	1082SE	1	47.68	50.46		50.00	2.78	-	50.46	-5.97	44.49		
Asingaborg 89	1082SE	1	48.01	50.45		50.00	2.44	-	50.45	-5.99	44.46		
Asingaborg 91	1082SE	1	45.00	45.76		50.00	0.76	-	45.76	-4.24	41.52		
Asingaborg 93	1082SE	1	43.94	44.07		50.00	0.13	-	44.07	-3.81	40.26		
Asingaborg 97	1082SG	1	39.10	39.70		50.00	0.60	-	39.70	-2.17	37.53		
Asingaborg 99	1082SG	1	42.87	41.00		50.00	-1.87	-	41.00	-2.36	38.64		
Asingaborg 101	1082SG	1	43.83	42.56		50.00	-1.27	-	42.56	-2.58	39.98		
Asingaborg 103	1082SG	1	46.64	45.06		50.00	-1.58	-	45.06	-3.32	41.74		
Asingaborg 107	1082SG	1	41.33	41.10		50.00	-0.23	-	41.10	-2.57	38.53		
Asingaborg 109	1082SG	1	42.81	42.39		50.00	-0.42	-	42.39	-2.86	39.53		
Asingaborg 111	1082SG	1	45.75	44.99		50.00	-0.76	-	44.99	-3.63	41.36		
Asingaborg 115	1082SG	1	40.84	41.61		50.00	0.77	-	41.61	-2.54	39.07		
Asingaborg 117	1082SG	1	42.32	43.18		50.00	0.86	-	43.18	-2.86	40.32		
Asingaborg 119	1082SG	1	45.77	45.69		50.00	-0.08	-	45.69	-3.84	41.85		
Asingaborg 123	1082SG	1	42.97	41.18		50.00	-1.79	-	41.18	-2.82	38.36		
Asingaborg 125	1082SG	1	45.66	42.61		50.00	-3.05	-	42.61	-3.16	39.45		
Asingaborg 127	1082SG	1	47.97	45.63		50.00	-2.34	-	45.63	-4.25	41.38		
Asingaborg 131	1082SH	1	45.19	41.97		50.00	-3.22	-	41.97	-2.75	39.22		
Asingaborg 133	1082SH	1	45.78	43.53		50.00	-2.25	-	43.53	-3.19	40.34		
Asingaborg 135	1082SH	1	47.67	47.10		50.00	-0.57	-	47.10	-4.82	42.28		
Asingaborg 139	1082SH	1	45.00	40.24		50.00	-4.76	-	40.24	-2.70	37.54		
Asingaborg 141	1082SH	1	45.96	41.26		50.00	-4.70	-	41.26	-2.78	38.48		
Asingaborg 143	1082SH	1	45.96	43.50		50.00	-2.46	-	43.50	-3.10	40.40		
Asingaborg 147	1082SH	1	44.76	41.76		50.00	-3.00	-	41.76	-2.66	39.10		
Asingaborg 149	1082SH	1	45.66	43.09		50.00	-2.57	-	43.09	-3.01	40.08		

Gemeente AMSTERDAM

Adres en postcode		Bestemming	Geluidbelasting bij huidig GPP [dB]	Toekomst zonder nieuwe maatregelen [dB]	Sanering	Grenswaarde [dB]	Effect van het project	Benodigde reductie [dB]	Geluidbelasting standaard akoestische situatie [dB]	Geluidreductie door de doelnatige maatregelen [dB]	Toekomst met geadviseerde maatregelen [dB]	Overschrijving grenswaarde / (X=ja, leeg vak=nee)
Asingaborg 151	1082SH	1	46.77	47.12		50.00	0.35	-	47.12	-4.83	42.29	
Asingaborg 153	1082SH	1	43.90	39.30		50.00	-4.60	-	39.30	-2.97	36.33	
Asingaborg 155	1082SH	1	42.66	40.75		50.00	-1.91	-	40.75	-2.61	38.14	
Asingaborg 157	1082SH	1	44.02	42.02		50.00	-2.00	-	42.02	-2.97	39.05	
Asingaborg 159	1082SH	1	45.81	44.61		50.00	-1.20	-	44.61	-3.87	40.74	
Assumburg 1	1081GA	1	47.85	48.03		50.00	0.18	-	48.03	-3.15	44.88	
Assumburg 3	1081GA	1	48.06	48.33		50.00	0.27	-	48.33	-3.18	45.15	
Assumburg 4	1081GC	1	48.99	49.18		50.00	0.19	-	49.18	-2.88	46.30	
Assumburg 5	1081GA	1	47.70	48.24		50.00	0.54	-	48.24	-3.33	44.91	
Assumburg 6	1081GC	1	49.33	49.59		50.00	0.26	-	49.59	-2.89	46.70	
Assumburg 7	1081GA	1	47.47	48.12		50.00	0.65	-	48.12	-3.23	44.89	
Assumburg 8	1081GC	1	47.60	48.15		50.00	0.55	-	48.15	-3.10	45.05	
Assumburg 9	1081GA	1	47.51	48.08		50.00	0.57	-	48.08	-3.23	44.85	
Assumburg 10	1081GC	1	47.51	48.08		50.00	0.57	-	48.08	-3.13	44.95	
Assumburg 11	1081GA	1	47.59	48.17		50.00	0.58	-	48.17	-3.28	44.89	
Assumburg 12	1081GC	1	47.58	48.12		50.00	0.54	-	48.12	-3.16	44.96	
Assumburg 13	1081GA	1	47.85	48.03		50.00	0.18	-	48.03	-3.15	44.88	
Assumburg 14	1081GC	1	47.68	48.28		50.00	0.60	-	48.28	-3.23	45.05	
Assumburg 15	1081GA	1	48.06	48.33		50.00	0.27	-	48.33	-3.18	45.15	
Assumburg 16	1081GC	1	48.99	49.18		50.00	0.19	-	49.18	-2.88	46.30	
Assumburg 17	1081GA	1	47.70	48.24		50.00	0.54	-	48.24	-3.33	44.91	
Assumburg 18	1081GC	1	49.33	49.59		50.00	0.26	-	49.59	-2.89	46.70	
Assumburg 19	1081GA	1	47.47	48.12		50.00	0.65	-	48.12	-3.23	44.89	
Assumburg 20	1081GC	1	47.60	48.15		50.00	0.55	-	48.15	-3.10	45.05	
Assumburg 21	1081GA	1	47.51	48.08		50.00	0.57	-	48.08	-3.23	44.85	
Assumburg 22	1081GC	1	47.51	48.08		50.00	0.57	-	48.08	-3.13	44.95	
Assumburg 23	1081GA	1	47.59	48.17		50.00	0.58	-	48.17	-3.28	44.89	
Assumburg 24	1081GC	1	47.58	48.12		50.00	0.54	-	48.12	-3.16	44.96	
Assumburg 25	1081GA	1	47.85	48.03		50.00	0.18	-	48.03	-3.15	44.88	
Assumburg 26	1081GC	1	47.68	48.28		50.00	0.60	-	48.28	-3.23	45.05	
Assumburg 27	1081GA	1	48.06	48.33		50.00	0.27	-	48.33	-3.18	45.15	
Assumburg 28	1081GC	1	48.99	49.18		50.00	0.19	-	49.18	-2.88	46.30	
Assumburg 29	1081GA	1	47.70	48.24		50.00	0.54	-	48.24	-3.33	44.91	
Assumburg 30	1081GC	1	49.33	49.59		50.00	0.26	-	49.59	-2.89	46.70	
Assumburg 31	1081GA	1	47.47	48.12		50.00	0.65	-	48.12	-3.23	44.89	
Assumburg 32	1081GC	1	47.60	48.15		50.00	0.55	-	48.15	-3.10	45.05	
Assumburg 33	1081GA	1	47.51	48.08		50.00	0.57	-	48.08	-3.23	44.85	
Assumburg 34	1081GC	1	47.51	48.08		50.00	0.57	-	48.08	-3.13	44.95	
Assumburg 35	1081GA	1	47.59	48.17		50.00	0.58	-	48.17	-3.28	44.89	
Assumburg 36	1081GC	1	47.58	48.12		50.00	0.54	-	48.12	-3.16	44.96	
Assumburg 37	1081GA	1	47.85	48.03		50.00	0.18	-	48.03	-3.15	44.88	
Assumburg 38	1081GC	1	47.68	48.28		50.00	0.60	-	48.28	-3.23	45.05	
Assumburg 39	1081GA	1	48.06	48.33		50.00	0.27	-	48.33	-3.18	45.15	
Assumburg 40	1081GC	1	48.99	49.18		50.00	0.19	-	49.18	-2.88	46.30	
Assumburg 41	1081GA	1	47.70	48.24		50.00	0.54	-	48.24	-3.33	44.91	
Assumburg 42	1081GC	1	49.33	49.59		50.00	0.26	-	49.59	-2.89	46.70	
Assumburg 43	1081GA	1	47.47	48.12		50.00	0.65	-	48.12	-3.23	44.89	
Assumburg 44	1081GC	1	47.60	48.15		50.00	0.55	-	48.15	-3.10	45.05	
Assumburg 45	1081GA	1	47.51	48.08		50.00	0.57	-	48.08	-3.23	44.85	
Assumburg 46	1081GC	1	47.51	48.08		50.00	0.57	-	48.08	-3.13	44.95	
Assumburg 47	1081GB	1	47.59	48.17		50.00	0.58	-	48.17	-3.28	44.89	
Assumburg 48	1081GC	1	47.58	48.12		50.00	0.54	-	48.12	-3.16	44.96	
Assumburg 49	1081GB	1	47.77	48.13		50.00	0.36	-	48.13	-3.13	45.00	

Gemeente AMSTERDAM

Adres en postcode		Bestemming	Geluidbelasting bij huidig GPP [dB]	Toekomst zonder nieuwe maatregelen [dB]	Sanering	Grenswaarde [dB]	Effect van het project	Benodigde reductie [dB]	Geluidbelasting standaard akoestische situatie [dB]	Geluidreductie door de doelmattige maatregelen [dB]	Toekomst met geadviseerde maatregelen [dB]	Overschrijving grenswaarde/ (X=ja, leeg vak=nee)
Assumburg 50	1081GC	1	47.68	48.28		50.00	0.60	-	48.28	-3.23	45.05	
Assumburg 51	1081GB	1	47.99	48.43		50.00	0.44	-	48.43	-3.17	45.26	
Assumburg 52	1081GC	1	48.99	49.18		50.00	0.19	-	49.18	-2.88	46.30	
Assumburg 53	1081GB	1	47.53	48.33		50.00	0.80	-	48.33	-3.32	45.01	
Assumburg 54	1081GC	1	49.33	49.59		50.00	0.26	-	49.59	-2.89	46.70	
Assumburg 55	1081GB	1	47.36	48.21		50.00	0.85	-	48.21	-3.22	44.99	
Assumburg 56	1081GC	1	47.60	48.15		50.00	0.55	-	48.15	-3.10	45.05	
Assumburg 57	1081GB	1	47.41	48.18		50.00	0.77	-	48.18	-3.22	44.96	
Assumburg 58	1081GC	1	47.51	48.08		50.00	0.57	-	48.08	-3.13	44.95	
Assumburg 59	1081GB	1	47.52	48.30		50.00	0.78	-	48.30	-3.28	45.02	
Assumburg 60	1081GC	1	47.58	48.12		50.00	0.54	-	48.12	-3.16	44.96	
Assumburg 61	1081GB	1	47.77	48.13		50.00	0.36	-	48.13	-3.13	45.00	
Assumburg 62	1081GC	1	47.68	48.28		50.00	0.60	-	48.28	-3.23	45.05	
Assumburg 63	1081GB	1	47.99	48.43		50.00	0.44	-	48.43	-3.17	45.26	
Assumburg 64	1081GC	1	48.99	49.18		50.00	0.19	-	49.18	-2.88	46.30	
Assumburg 65	1081GB	1	47.53	48.33		50.00	0.80	-	48.33	-3.32	45.01	
Assumburg 66	1081GC	1	49.33	49.59		50.00	0.26	-	49.59	-2.89	46.70	
Assumburg 67	1081GB	1	47.36	48.21		50.00	0.85	-	48.21	-3.22	44.99	
Assumburg 68	1081GC	1	47.60	48.15		50.00	0.55	-	48.15	-3.10	45.05	
Assumburg 69	1081GB	1	47.41	48.18		50.00	0.77	-	48.18	-3.22	44.96	
Assumburg 70	1081GC	1	47.51	48.08		50.00	0.57	-	48.08	-3.13	44.95	
Assumburg 71	1081GB	1	47.52	48.30		50.00	0.78	-	48.30	-3.28	45.02	
Assumburg 72	1081GC	1	47.58	48.12		50.00	0.54	-	48.12	-3.16	44.96	
Assumburg 74	1081GC	1	47.68	48.28		50.00	0.60	-	48.28	-3.23	45.05	
Assumburg 76	1081GC	1	47.84	48.35		50.00	0.51	-	48.35	-3.26	45.09	
Assumburg 78	1081GC	1	47.80	48.38		50.00	0.58	-	48.38	-3.27	45.11	
Assumburg 80	1081GC	1	47.90	48.51		50.00	0.61	-	48.51	-3.29	45.22	
Assumburg 82	1081GC	1	47.97	48.61		50.00	0.64	-	48.61	-3.30	45.31	
Assumburg 84	1081GC	1	48.21	48.81		50.00	0.60	-	48.81	-3.40	45.41	
Assumburg 86	1081GC	1	48.60	49.12		50.00	0.52	-	49.12	-3.53	45.59	
Assumburg 88	1081GC	1	47.84	48.35		50.00	0.51	-	48.35	-3.26	45.09	
Assumburg 90	1081GC	1	47.80	48.38		50.00	0.58	-	48.38	-3.27	45.11	
Assumburg 94	1081GC	1	47.97	48.61		50.00	0.64	-	48.61	-3.30	45.31	
Assumburg 96	1081GC	1	48.21	48.81		50.00	0.60	-	48.81	-3.40	45.41	
Assumburg 98	1081GC	1	48.60	49.12		50.00	0.52	-	49.12	-3.53	45.59	
Assumburg 100	1081GC	1	47.84	48.35		50.00	0.51	-	48.35	-3.26	45.09	
Assumburg 102	1081GC	1	47.80	48.38		50.00	0.58	-	48.38	-3.27	45.11	
Assumburg 104	1081GC	1	47.90	48.51		50.00	0.61	-	48.51	-3.29	45.22	
Assumburg 106	1081GC	1	47.97	48.61		50.00	0.64	-	48.61	-3.30	45.31	
Assumburg 108	1081GC	1	48.21	48.81		50.00	0.60	-	48.81	-3.40	45.41	
Assumburg 110	1081GC	1	48.60	49.12		50.00	0.52	-	49.12	-3.53	45.59	
Assumburg 112	1081GC	1	47.84	48.35		50.00	0.51	-	48.35	-3.26	45.09	
Assumburg 114	1081GC	1	47.80	48.38		50.00	0.58	-	48.38	-3.27	45.11	
Assumburg 116	1081GC	1	47.90	48.51		50.00	0.61	-	48.51	-3.29	45.22	
Assumburg 118	1081GC	1	47.97	48.61		50.00	0.64	-	48.61	-3.30	45.31	
Assumburg 120	1081GC	1	48.21	48.81		50.00	0.60	-	48.81	-3.40	45.41	
Assumburg 122	1081GC	1	48.60	49.12		50.00	0.52	-	49.12	-3.53	45.59	
Assumburg 124	1081GC	1	47.84	48.35		50.00	0.51	-	48.35	-3.26	45.09	
Assumburg 126	1081GC	1	47.80	48.38		50.00	0.58	-	48.38	-3.27	45.11	
Assumburg 128	1081GC	1	47.90	48.51		50.00	0.61	-	48.51	-3.29	45.22	
Assumburg 130	1081GC	1	47.97	48.61		50.00	0.64	-	48.61	-3.30	45.31	
Assumburg 132	1081GC	1	48.21	48.81		50.00	0.60	-	48.81	-3.40	45.41	
Assumburg 134	1081GC	1	48.60	49.12		50.00	0.52	-	49.12	-3.53	45.59	

Gemeente AMSTERDAM

Adres en postcode		Bestemming	Geluidbelasting bij huidig GPP [dB]	Toekomst zonder nieuwe maatregelen [dB]	Sanering	Grenswaarde [dB]	Effect van het project	Benodigde reductie [dB]	Geluidbelasting standaard akoestische situatie [dB]	doelmatige maatregelen [dB]	Geluidreductie door de maatregelen [dB]	Toekomst et geadviseerde maatregelen [dB]	Overschrijving grenswaarde/ (X= ja, leeg vak=nee)
Assumburg 136	1081GC	1	47.84	48.35		50.00	0.51	-	48.35	-3.26	45.09		
Assumburg 138	1081GC	1	47.80	48.38		50.00	0.58	-	48.38	-3.27	45.11		
Assumburg 140	1081GC	1	47.90	48.51		50.00	0.61	-	48.51	-3.29	45.22		
Assumburg 142	1081GC	1	47.97	48.61		50.00	0.64	-	48.61	-3.30	45.31		
Assumburg 144	1081GC	1	48.21	48.81		50.00	0.60	-	48.81	-3.40	45.41		
Assumburg 146	1081GC	1	48.60	49.12		50.00	0.52	-	49.12	-3.53	45.59		
Assumburg 148	1081GC	1	48.60	49.12		50.00	0.52	-	49.12	-3.53	45.59		
Bachplein 1	1077GH	1	47.62	51.33		50.00	3.71	0.83	51.33	-5.41	45.92		
Bachplein 2	1077GJ	1	42.34	44.16		50.00	1.82	-	44.16	-2.43	41.73		
Bachplein 3	1077GH	1	47.96	51.01		50.00	3.05	0.51	51.01	-5.24	45.77		
Bachplein 4	1077GJ	1	42.64	44.48		50.00	1.84	-	44.48	-2.44	42.04		
Bachplein 5	1077GH	1	47.77	50.87		50.00	3.10	0.37	50.87	-5.15	45.72		
Bachplein 6	1077GJ	1	42.90	44.73		50.00	1.83	-	44.73	-2.36	42.37		
Bachplein 7	1077GH	1	42.02	43.86		50.00	1.84	-	43.86	-2.23	41.63		
Bachplein 8	1077GJ	1	43.22	45.24		50.00	2.02	-	45.24	-2.41	42.83		
Bachplein 9	1077GH	1	42.02	43.78		50.00	1.76	-	43.78	-2.31	41.47		
Bachplein 10	1077GJ	1	43.61	45.92		50.00	2.31	-	45.92	-2.56	43.36		
Bachplein 11	1077GH	1	41.67	43.43		50.00	1.76	-	43.43	-2.40	41.03		
Bachplein 12 HS	1077GJ	1	38.40	39.97		50.00	1.57	-	39.97	-1.87	38.10		
Bachplein 12 I	1077GJ	1	41.00	43.06		50.00	2.06	-	43.06	-2.15	40.91		
Bachplein 12 II	1077GJ	1	43.54	45.88		50.00	2.34	-	45.88	-2.56	43.32		
Bachplein 12 III	1077GJ	1	47.80	50.72		50.00	2.92	0.22	50.72	-3.93	46.79		
Bachplein 13	1077GH	1	41.24	42.63		50.00	1.39	-	42.63	-2.35	40.28		
Bachstraat 1 HS	1077GD	1	36.99	38.69		50.00	1.70	-	38.69	-2.24	36.45		
Bachstraat 1 II	1077GD	1	43.79	47.00		50.00	3.21	-	47.00	-5.24	41.76		
Bachstraat 2	1077GG	1	42.81	45.05		50.00	2.24	-	45.05	-2.61	42.44		
Bachstraat 3	1077GD	1	40.62	42.09		50.00	1.47	-	42.09	-3.16	38.93		
Bachstraat 7	1077GD	1	43.58	45.66		50.00	2.08	-	45.66	-2.89	42.77		
Bachstraat 9	1077GD	1	42.94	45.28		50.00	2.34	-	45.28	-3.22	42.06		
Bachstraat 11	1077GD	1	41.75	44.23		50.00	2.48	-	44.23	-2.69	41.54		
Bachstraat 13	1077GD	1	44.35	47.52		50.00	3.17	-	47.52	-3.93	43.59		
Bachstraat 17 HS	1077GE	1	31.28	32.34		50.00	1.06	-	32.34	-1.82	30.52		
Bachstraat 17 I	1077GE	1	35.73	37.13		50.00	1.40	-	37.13	-1.99	35.14		
Bachstraat 17 II	1077GE	1	38.35	40.07		50.00	1.72	-	40.07	-2.22	37.85		
Bachstraat 17 III	1077GE	1	42.31	44.72		50.00	2.41	-	44.72	-3.30	41.42		
Bachstraat 19	1077GE	1	41.41	44.01		50.00	2.60	-	44.01	-3.66	40.35		
Bachstraat 20	1077GG	1	44.65	46.40		50.00	1.75	-	46.40	-4.03	42.37		
Bachstraat 21 HS	1077GE	1	40.74	42.82		50.00	2.08	-	42.82	-2.29	40.53		
Bachstraat 21 I	1077GE	1	43.70	46.18		50.00	2.48	-	46.18	-2.95	43.23		
Bachstraat 21 II	1077GE	1	48.32	51.34		50.00	3.02	0.84	51.34	-4.51	46.83		
Bachstraat 21 III	1077GE	1	48.52	51.81		50.00	3.29	1.31	51.81	-4.94	46.87		
Bachstraat 22	1077GG	1	44.76	47.70		50.00	2.94	-	47.70	-4.72	42.98		
Bachstraat 24	1077GG	1	45.91	48.92		50.00	3.01	-	48.92	-4.99	43.93		
Bachstraat 26	1077GG	1	45.80	48.99		50.00	3.19	-	48.99	-4.84	44.15		
Baroniestraat 5	1079PB	1	47.95	52.12		50.00	4.17	1.62	52.12	-4.78	47.34		
Baroniestraat 7	1079PB	1	46.95	51.14		50.00	4.19	0.64	51.14	-4.06	47.08		
Baroniestraat 9	1079PB	1	46.93	50.34		50.00	3.41	-	50.34	-3.30	47.04		
Baroniestraat 11	1079PB	1	47.19	50.40		50.00	3.21	-	50.40	-3.23	47.17		
Baroniestraat 13	1079PB	1	48.08	50.86		50.00	2.78	0.36	50.86	-3.15	47.71		
Baroniestraat 15	1079PB	1	47.70	51.59		50.00	3.89	1.09	51.59	-5.34	46.25		
Baroniestraat 17	1079PB	1	43.92	47.52		50.00	3.60	-	47.52	-2.86	44.66		
Baroniestraat 19	1079PB	1	45.21	52.54		50.00	7.33	2.04	52.54	-6.89	45.65		
Baroniestraat 21	1079PB	1	45.96	49.76		50.00	3.80	-	49.76	-3.52	46.24		

Gemeente AMSTERDAM

Adres en postcode		Bestemming	Geluidbelasting bij huidig GPP [dB]	Toekomst zonder nieuwe maatregelen [dB]	Sanering	Grenswaarde [dB]	Effect van het project	Benodigde reductie [dB]	Geluidbelasting standaard akoestische situatie [dB]	doelmatige maatregelen [dB]	Geluidreductie door de maatregelen [dB]	Toekomst et geadviseerde maatregelen [dB]	Overschrijding grenswaarde/ (X= ja, leeg vak=nee)
Baroniestraat 23	1079PB	1	45.72	49.25		50.00	3.53	-	49.25	-2.99	46.26		
Beethoven 1e fase 1	9077ZX	18	59.71	56.98		59.71	-2.73	-	56.98	-4.16	52.82		
Beethoven 1e fase 2	9077ZX	18	71.22	62.48		71.22	-8.74	-	62.48	-3.21	59.27		
Beethoven 1e fase 3	9077ZX	18	70.84	63.83		70.84	-7.01	-	63.83	-3.12	60.71		
Beethoven 1e fase 4	9077ZX	18	58.55	56.15		58.55	-2.40	-	56.15	-3.68	52.47		
Beethoven 1e fase 5	9077ZX	18	70.92	65.95		70.92	-4.97	-	65.95	-3.11	62.84		
Beethoven 1e fase 6	9077ZX	18	70.55	66.73		70.55	-3.82	-	66.73	-3.00	63.73		
Beethoven 1e fase 7	9077ZX	18	57.51	59.87		57.51	2.36	1.37	59.87	-4.67	55.20		
Beethoven 1e fase 8	9077ZX	18	64.22	62.15		64.22	-2.07	-	62.15	-4.01	58.14		
Beethoven 1e fase 9	9077ZX	18	65.36	62.81		65.36	-2.55	-	62.81	-3.42	59.39		
Beethoven 1e fase 10	9077ZX	18	51.54	49.78		51.54	-1.76	-	49.78	-2.67	47.11		
Beethoven 1e fase 11	9077ZX	18	60.90	61.56		60.90	0.66	0.07	61.56	-4.21	57.35		
Beethoven 1e fase 12	9077ZX	18	62.49	62.82		62.49	0.33	0.32	62.82	-3.95	58.87		
Beethoven 1e fase 13	9077ZX	18	63.48	58.91		63.48	-4.57	-	58.91	-4.24	54.67		
Beethoven 1e fase 14	9077ZX	18	71.20	62.85		71.20	-8.35	-	62.85	-3.20	59.65		
Beethoven 1e fase 15	9077ZX	18	70.75	63.88		70.75	-6.87	-	63.88	-3.07	60.81		
Beethoven 1e fase 16	9077ZX	18	62.53	59.29		62.53	-3.24	-	59.29	-3.89	55.40		
Beethoven 1e fase 17	9077ZX	18	70.90	66.17		70.90	-4.73	-	66.17	-3.09	63.08		
Beethoven 1e fase 18	9077ZX	18	70.47	66.77		70.47	-3.70	-	66.77	-3.00	63.77		
Beethoven 1e fase 19	9077ZX	18	60.17	61.23		60.17	1.06	0.73	61.23	-4.66	56.57		
Beethoven 1e fase 20	9077ZX	18	64.61	62.36		64.61	-2.25	-	62.36	-3.87	58.49		
Beethoven 1e fase 21	9077ZX	18	65.37	62.90		65.37	-2.47	-	62.90	-3.37	59.53		
Beethoven 1e fase 22	9077ZX	18	55.14	53.93		55.14	-1.21	-	53.93	-3.12	50.81		
Beethoven 1e fase 23	9077ZX	18	61.30	61.88		61.30	0.58	0.39	61.88	-4.16	57.72		
Beethoven 1e fase 24	9077ZX	18	62.56	62.95		62.56	0.39	-	62.95	-3.86	59.09		
Beethoven 1e fase 25	9077ZX	18	69.24	59.65		69.24	-9.59	-	59.65	-3.48	56.17		
Beethoven 1e fase 26	9077ZX	18	71.15	63.13		71.15	-8.02	-	63.13	-3.18	59.95		
Beethoven 1e fase 27	9077ZX	18	68.40	62.56		68.40	-5.84	-	62.56	-3.37	59.19		
Beethoven 1e fase 28	9077ZX	18	70.86	66.32		70.86	-4.54	-	66.32	-3.06	63.26		
Beethoven 1e fase 29	9077ZX	18	61.49	60.73		61.49	-0.76	-	60.73	-4.17	56.56		
Beethoven 1e fase 30	9077ZX	18	64.87	62.45		64.87	-2.42	-	62.45	-3.80	58.65		
Beethoven 1e fase 31	9077ZX	18	58.96	60.09		58.96	1.13	0.60	60.09	-4.44	55.65		
Beethoven 1e fase 32	9077ZX	18	61.71	62.13		61.71	0.42	-	62.13	-4.15	57.98		
Beethoven 1e fase 33	9077ZX	18	70.58	60.51		70.58	-10.07	-	60.51	-3.37	57.14		
Beethoven 1e fase 34	9077ZX	18	71.08	63.35		71.08	-7.73	-	63.35	-3.16	60.19		
Beethoven 1e fase 35	9077ZX	18	70.03	63.99		70.03	-6.04	-	63.99	-3.26	60.73		
Beethoven 1e fase 36	9077ZX	18	70.80	66.43		70.80	-4.37	-	66.43	-3.04	63.39		
Beethoven 1e fase 37	9077ZX	18	62.38	61.07		62.38	-1.31	-	61.07	-4.18	56.89		
Beethoven 1e fase 38	9077ZX	18	64.99	62.55		64.99	-2.44	-	62.55	-3.71	58.84		
Beethoven 1e fase 39	9077ZX	18	59.59	60.53		59.59	0.94	0.03	60.53	-4.38	56.15		
Beethoven 1e fase 40	9077ZX	18	62.05	62.34		62.05	0.29	-	62.34	-4.12	58.22		
Beethoven 1e fase 41	9077ZX	18	71.07	61.28		71.07	-9.79	-	61.28	-3.29	57.99		
Beethoven 1e fase 42	9077ZX	18	71.02	63.52		71.02	-7.50	-	63.52	-3.15	60.37		
Beethoven 1e fase 43	9077ZX	18	70.68	64.94		70.68	-5.74	-	64.94	-3.20	61.74		
Beethoven 1e fase 44	9077ZX	18	70.74	66.52		70.74	-4.22	-	66.52	-3.02	63.50		
Beethoven 1e fase 45	9077ZX	18	62.98	61.47		62.98	-1.51	-	61.47	-4.20	57.27		
Beethoven 1e fase 46	9077ZX	18	65.10	62.60		65.10	-2.50	-	62.60	-3.57	59.03		
Beethoven 1e fase 47	9077ZX	18	60.07	60.78		60.07	0.71	0.28	60.78	-4.32	56.46		
Beethoven 1e fase 48	9077ZX	18	62.28	62.54		62.28	0.26	0.04	62.54	-4.08	58.46		
Beethoven 1e fase 49	9077ZX	18	71.22	61.91		71.22	-9.31	-	61.91	-3.24	58.67		
Beethoven 1e fase 50	9077ZX	18	70.94	63.66		70.94	-7.28	-	63.66	-3.14	60.52		
Beethoven 1e fase 51	9077ZX	18	70.92	65.50		70.92	-5.42	-	65.50	-3.15	62.35		
Beethoven 1e fase 52	9077ZX	18	70.66	66.60		70.66	-4.06	-	66.60	-3.01	63.59		

Gemeente AMSTERDAM

Adres en postcode		Bestemming	Geluidbelasting bij huidig GPP [dB]	Toekomst zonder nieuwe maatregelen [dB]	Sanering	Grenswaarde [dB]	Effect van het project	Benodigde reductie [dB]	Geluidbelasting standaard akoestische situatie [dB]	doelmatige maatregelen [dB]	Geluidreductie door de maatregelen [dB]	Toekomst et geadviseerde maatregelen [dB]	Overschrijving grenswaarde/ (X=ja, leeg vak=nee)
Beethoven 1e fase 53	9077ZX	18	63.64	61.83		63.64	-1.81	-	61.83	-4.13	57.70		
Beethoven 1e fase 54	9077ZX	18	65.18	62.67		65.18	-2.51	-	62.67	-3.47	59.20		
Beethoven 1e fase 55	9077ZX	18	60.55	61.07		60.55	0.52	-	61.07	-4.28	56.79		
Beethoven 1e fase 56	9077ZX	18	62.47	62.72		62.47	0.25	0.22	62.72	-4.01	58.71		
Beethoven 1e fase 57	9077ZX	18	59.71	56.98		59.71	-2.73	-	56.98	-4.16	52.82		
Beethoven 1e fase 58	9077ZX	18	71.22	62.48		71.22	-8.74	-	62.48	-3.21	59.27		
Beethoven 1e fase 59	9077ZX	18	70.84	63.83		70.84	-7.01	-	63.83	-3.12	60.71		
Beethoven 1e fase 60	9077ZX	18	58.55	56.15		58.55	-2.40	-	56.15	-3.68	52.47		
Beethoven 1e fase 61	9077ZX	18	70.92	65.95		70.92	-4.97	-	65.95	-3.11	62.84		
Beethoven 1e fase 62	9077ZX	18	70.55	66.73		70.55	-3.82	-	66.73	-3.00	63.73		
Beethoven 1e fase 63	9077ZX	18	57.51	59.87		57.51	2.36	1.37	59.87	-4.67	55.20		
Beethoven 1e fase 64	9077ZX	18	64.22	62.15		64.22	-2.07	-	62.15	-4.01	58.14		
Beethoven 1e fase 65	9077ZX	18	65.36	62.81		65.36	-2.55	-	62.81	-3.42	59.39		
Beethoven 1e fase 66	9077ZX	18	51.54	49.78		51.54	-1.76	-	49.78	-2.67	47.11		
Beethoven 1e fase 67	9077ZX	18	60.90	61.56		60.90	0.66	0.07	61.56	-4.21	57.35		
Beethoven 1e fase 68	9077ZX	18	62.49	62.82		62.49	0.33	0.32	62.82	-3.95	58.87		
Beethoven 1e fase 69	9077ZX	18	63.48	58.91		63.48	-4.57	-	58.91	-4.24	54.67		
Beethoven 1e fase 70	9077ZX	18	71.20	62.85		71.20	-8.35	-	62.85	-3.20	59.65		
Beethoven 1e fase 71	9077ZX	18	70.75	63.88		70.75	-6.87	-	63.88	-3.07	60.81		
Beethoven 1e fase 72	9077ZX	18	62.53	59.29		62.53	-3.24	-	59.29	-3.89	55.40		
Beethoven 1e fase 73	9077ZX	18	70.90	66.17		70.90	-4.73	-	66.17	-3.09	63.08		
Beethoven 1e fase 74	9077ZX	18	70.47	66.77		70.47	-3.70	-	66.77	-3.00	63.77		
Beethoven 1e fase 75	9077ZX	18	60.17	61.23		60.17	1.06	0.73	61.23	-4.66	56.57		
Beethoven 1e fase 76	9077ZX	18	64.61	62.36		64.61	-2.25	-	62.36	-3.87	58.49		
Beethoven 1e fase 77	9077ZX	18	65.37	62.90		65.37	-2.47	-	62.90	-3.37	59.53		
Beethoven 1e fase 78	9077ZX	18	55.14	53.93		55.14	-1.21	-	53.93	-3.12	50.81		
Beethoven 1e fase 79	9077ZX	18	61.30	61.88		61.30	0.58	0.39	61.88	-4.16	57.72		
Beethoven 1e fase 80	9077ZX	18	62.56	62.95		62.56	0.39	-	62.95	-3.86	59.09		
Beethoven 1e fase 81	9077ZX	18	69.24	59.65		69.24	-9.59	-	59.65	-3.48	56.17		
Beethoven 1e fase 82	9077ZX	18	71.15	63.13		71.15	-8.02	-	63.13	-3.18	59.95		
Beethoven 1e fase 83	9077ZX	18	68.40	62.56		68.40	-5.84	-	62.56	-3.37	59.19		
Beethoven 1e fase 84	9077ZX	18	70.86	66.32		70.86	-4.54	-	66.32	-3.06	63.26		
Beethoven 1e fase 85	9077ZX	18	61.49	60.73		61.49	-0.76	-	60.73	-4.17	56.56		
Beethoven 1e fase 86	9077ZX	18	64.87	62.45		64.87	-2.42	-	62.45	-3.80	58.65		
Beethoven 1e fase 87	9077ZX	18	58.96	60.09		58.96	1.13	0.60	60.09	-4.44	55.65		
Beethoven 1e fase 88	9077ZX	18	61.71	62.13		61.71	0.42	-	62.13	-4.15	57.98		
Beethoven 1e fase 89	9077ZX	18	70.58	60.51		70.58	-10.07	-	60.51	-3.37	57.14		
Beethoven 1e fase 90	9077ZX	18	71.08	63.35		71.08	-7.73	-	63.35	-3.16	60.19		
Beethoven 1e fase 91	9077ZX	18	70.03	63.99		70.03	-6.04	-	63.99	-3.26	60.73		
Beethoven 1e fase 92	9077ZX	18	70.80	66.43		70.80	-4.37	-	66.43	-3.04	63.39		
Beethoven 1e fase 93	9077ZX	18	62.38	61.07		62.38	-1.31	-	61.07	-4.18	56.89		
Beethoven 1e fase 94	9077ZX	18	64.99	62.55		64.99	-2.44	-	62.55	-3.71	58.84		
Beethoven 1e fase 95	9077ZX	18	59.59	60.53		59.59	0.94	0.03	60.53	-4.38	56.15		
Beethoven 1e fase 96	9077ZX	18	62.05	62.34		62.05	0.29	-	62.34	-4.12	58.22		
Beethoven 1e fase 97	9077ZX	18	71.07	61.28		71.07	-9.79	-	61.28	-3.29	57.99		
Beethoven 1e fase 98	9077ZX	18	71.02	63.52		71.02	-7.50	-	63.52	-3.15	60.37		
Beethoven 1e fase 99	9077ZX	18	70.68	64.94		70.68	-5.74	-	64.94	-3.20	61.74		
Beethoven 1e fase 100	9077ZX	18	70.74	66.52		70.74	-4.22	-	66.52	-3.02	63.50		
Beethoven 1e fase 101	9077ZX	18	62.98	61.47		62.98	-1.51	-	61.47	-4.20	57.27		
Beethoven 1e fase 102	9077ZX	18	65.10	62.60		65.10	-2.50	-	62.60	-3.57	59.03		
Beethoven 1e fase 103	9077ZX	18	60.07	60.78		60.07	0.71	0.28	60.78	-4.32	56.46		
Beethoven 1e fase 104	9077ZX	18	62.28	62.54		62.28	0.26	0.04	62.54	-4.08	58.46		
Beethoven 1e fase 105	9077ZX	18	71.22	61.91		71.22	-9.31	-	61.91	-3.24	58.67		

Gemeente AMSTERDAM

Adres en postcode		Bestemming	Geluidbelasting bij huidig GPP [dB]	Toekomst zonder nieuwe maatregelen [dB]	Sanering	Grenswaarde [dB]	Effect van het project	Benodigde reductie [dB]	Geluidbelasting standaard akoestische situatie [dB]	doelmatige maatregelen [dB]	Geluidreductie door de seedemaatregelen [dB]	Toekomst et geadviseerde maatregelen [dB]	Overschrijving grenswaarde/ (X=ja, leeg vak=nee)
Beethoven 1e fase 106	9077ZX	18	70.94	63.66		70.94	-7.28	-	63.66	-3.14	60.52		
Beethoven 1e fase 107	9077ZX	18	70.92	65.50		70.92	-5.42	-	65.50	-3.15	62.35		
Beethoven 1e fase 108	9077ZX	18	70.66	66.60		70.66	-4.06	-	66.60	-3.01	63.59		
Beethoven 1e fase 109	9077ZX	18	63.64	61.83		63.64	-1.81	-	61.83	-4.13	57.70		
Beethoven 1e fase 110	9077ZX	18	65.18	62.67		65.18	-2.51	-	62.67	-3.47	59.20		
Beethoven 1e fase 111	9077ZX	18	60.55	61.07		60.55	0.52	-	61.07	-4.28	56.79		
Beethoven 1e fase 112	9077ZX	18	62.47	62.72		62.47	0.25	0.22	62.72	-4.01	58.71		
Beethoven 1e fase 113	9077ZX	18	59.71	56.98		59.71	-2.73	-	56.98	-4.16	52.82		
Beethoven 1e fase 114	9077ZX	18	71.22	62.48		71.22	-8.74	-	62.48	-3.21	59.27		
Beethoven 1e fase 115	9077ZX	18	70.84	63.83		70.84	-7.01	-	63.83	-3.12	60.71		
Beethoven 1e fase 116	9077ZX	18	58.55	56.15		58.55	-2.40	-	56.15	-3.68	52.47		
Beethoven 1e fase 117	9077ZX	18	70.92	65.95		70.92	-4.97	-	65.95	-3.11	62.84		
Beethoven 1e fase 118	9077ZX	18	70.55	66.73		70.55	-3.82	-	66.73	-3.00	63.73		
Beethoven 1e fase 119	9077ZX	18	57.51	59.87		57.51	2.36	1.37	59.87	-4.67	55.20		
Beethoven 1e fase 120	9077ZX	18	64.22	62.15		64.22	-2.07	-	62.15	-4.01	58.14		
Beethoven 1e fase 121	9077ZX	18	65.36	62.81		65.36	-2.55	-	62.81	-3.42	59.39		
Beethoven 1e fase 122	9077ZX	18	51.54	49.78		51.54	-1.76	-	49.78	-2.67	47.11		
Beethoven 1e fase 123	9077ZX	18	60.90	61.56		60.90	0.66	0.07	61.56	-4.21	57.35		
Beethoven 1e fase 124	9077ZX	18	62.49	62.82		62.49	0.33	0.32	62.82	-3.95	58.87		
Beethoven 1e fase 125	9077ZX	18	63.48	58.91		63.48	-4.57	-	58.91	-4.24	54.67		
Beethoven 1e fase 126	9077ZX	18	71.20	62.85		71.20	-8.35	-	62.85	-3.20	59.65		
Beethoven 1e fase 127	9077ZX	18	70.75	63.88		70.75	-6.87	-	63.88	-3.07	60.81		
Beethoven 1e fase 128	9077ZX	18	62.53	59.29		62.53	-3.24	-	59.29	-3.89	55.40		
Beethoven 1e fase 129	9077ZX	18	70.90	66.17		70.90	-4.73	-	66.17	-3.09	63.08		
Beethoven 1e fase 130	9077ZX	18	70.47	66.77		70.47	-3.70	-	66.77	-3.00	63.77		
Beethoven 1e fase 131	9077ZX	18	60.17	61.23		60.17	1.06	0.73	61.23	-4.66	56.57		
Beethoven 1e fase 132	9077ZX	18	64.61	62.36		64.61	-2.25	-	62.36	-3.87	58.49		
Beethoven 1e fase 133	9077ZX	18	65.37	62.90		65.37	-2.47	-	62.90	-3.37	59.53		
Beethoven 1e fase 134	9077ZX	18	55.14	53.93		55.14	-1.21	-	53.93	-3.12	50.81		
Beethoven 1e fase 135	9077ZX	18	61.30	61.88		61.30	0.58	0.39	61.88	-4.16	57.72		
Beethoven 1e fase 136	9077ZX	18	62.56	62.95		62.56	0.39	-	62.95	-3.86	59.09		
Beethoven 1e fase 137	9077ZX	18	69.24	59.65		69.24	-9.59	-	59.65	-3.48	56.17		
Beethoven 1e fase 138	9077ZX	18	71.15	63.13		71.15	-8.02	-	63.13	-3.18	59.95		
Beethoven 1e fase 139	9077ZX	18	68.40	62.56		68.40	-5.84	-	62.56	-3.37	59.19		
Beethoven 1e fase 140	9077ZX	18	70.86	66.32		70.86	-4.54	-	66.32	-3.06	63.26		
Beethoven 1e fase 141	9077ZX	18	61.49	60.73		61.49	-0.76	-	60.73	-4.17	56.56		
Beethoven 1e fase 142	9077ZX	18	64.87	62.45		64.87	-2.42	-	62.45	-3.80	58.65		
Beethoven 1e fase 143	9077ZX	18	58.96	60.09		58.96	1.13	0.60	60.09	-4.44	55.65		
Beethoven 1e fase 144	9077ZX	18	61.71	62.13		61.71	0.42	-	62.13	-4.15	57.98		
Beethoven 1e fase 145	9077ZX	18	70.58	60.51		70.58	-10.07	-	60.51	-3.37	57.14		
Beethoven 1e fase 146	9077ZX	18	71.08	63.35		71.08	-7.73	-	63.35	-3.16	60.19		
Beethoven 1e fase 147	9077ZX	18	70.03	63.99		70.03	-6.04	-	63.99	-3.26	60.73		
Beethoven 1e fase 148	9077ZX	18	70.80	66.43		70.80	-4.37	-	66.43	-3.04	63.39		
Beethoven 1e fase 149	9077ZX	18	62.38	61.07		62.38	-1.31	-	61.07	-4.18	56.89		
Beethoven 1e fase 150	9077ZX	18	64.99	62.55		64.99	-2.44	-	62.55	-3.71	58.84		
Beethoven 1e fase 151	9077ZX	18	59.59	60.53		59.59	0.94	0.03	60.53	-4.38	56.15		
Beethoven 1e fase 152	9077ZX	18	62.05	62.34		62.05	0.29	-	62.34	-4.12	58.22		
Beethoven 1e fase 153	9077ZX	18	71.07	61.28		71.07	-9.79	-	61.28	-3.29	57.99		
Beethoven 1e fase 154	9077ZX	18	71.02	63.52		71.02	-7.50	-	63.52	-3.15	60.37		
Beethoven 1e fase 155	9077ZX	18	70.68	64.94		70.68	-5.74	-	64.94	-3.20	61.74		
Beethoven 1e fase 156	9077ZX	18	70.74	66.52		70.74	-4.22	-	66.52	-3.02	63.50		
Beethoven 1e fase 157	9077ZX	18	62.98	61.47		62.98	-1.51	-	61.47	-4.20	57.27		
Beethoven 1e fase 158	9077ZX	18	65.10	62.60		65.10	-2.50	-	62.60	-3.57	59.03		

Gemeente AMSTERDAM

Adres en postcode		Bestemming	Geluidbelasting bij huidig GPP [dB]	Toekomst zonder nieuwe maatregelen [dB]	Sanering	Grenswaarde [dB]	Effect van het project	Benodigde reductie [dB]	Geluidbelasting standaard akoestische situatie [dB]	doelmatige maatregelen [dB]	Geluidreductie door de maatregelen [dB]	Toekomst met geadviseerde maatregelen [dB]	Overschrijving grenswaarde / (X=ja, leeg vak=nee)
Beethoven 1e fase 159	9077ZX	18	60.07	60.78		60.07	0.71	0.28	60.78	-4.32	56.46		
Beethoven 1e fase 160	9077ZX	18	62.28	62.54		62.28	0.26	0.04	62.54	-4.08	58.46		
Beethoven 1e fase 161	9077ZX	18	71.22	61.91		71.22	-9.31	-	61.91	-3.24	58.67		
Beethoven 1e fase 162	9077ZX	18	70.94	63.66		70.94	-7.28	-	63.66	-3.14	60.52		
Beethoven 1e fase 163	9077ZX	18	70.92	65.50		70.92	-5.42	-	65.50	-3.15	62.35		
Beethoven 1e fase 164	9077ZX	18	70.66	66.60		70.66	-4.06	-	66.60	-3.01	63.59		
Beethoven 1e fase 165	9077ZX	18	63.64	61.83		63.64	-1.81	-	61.83	-4.13	57.70		
Beethoven 1e fase 166	9077ZX	18	65.18	62.67		65.18	-2.51	-	62.67	-3.47	59.20		
Beethoven 1e fase 167	9077ZX	18	60.55	61.07		60.55	0.52	-	61.07	-4.28	56.79		
Beethoven 1e fase 168	9077ZX	18	62.47	62.72		62.47	0.25	0.22	62.72	-4.01	58.71		
Beethoven 1e fase 169	9077ZX	18	59.71	56.98		59.71	-2.73	-	56.98	-4.16	52.82		
Beethoven 1e fase 170	9077ZX	18	71.22	62.48		71.22	-8.74	-	62.48	-3.21	59.27		
Beethoven 1e fase 171	9077ZX	18	70.84	63.83		70.84	-7.01	-	63.83	-3.12	60.71		
Beethoven 1e fase 172	9077ZX	18	58.55	56.15		58.55	-2.40	-	56.15	-3.68	52.47		
Beethoven 1e fase 173	9077ZX	18	70.92	65.95		70.92	-4.97	-	65.95	-3.11	62.84		
Beethoven 1e fase 174	9077ZX	18	70.55	66.73		70.55	-3.82	-	66.73	-3.00	63.73		
Beethoven 1e fase 175	9077ZX	18	57.51	59.87		57.51	2.36	1.37	59.87	-4.67	55.20		
Beethoven 1e fase 176	9077ZX	18	64.22	62.15		64.22	-2.07	-	62.15	-4.01	58.14		
Beethoven 1e fase 177	9077ZX	18	65.36	62.81		65.36	-2.55	-	62.81	-3.42	59.39		
Beethoven 1e fase 178	9077ZX	18	51.54	49.78		51.54	-1.76	-	49.78	-2.67	47.11		
Beethoven 1e fase 179	9077ZX	18	60.90	61.56		60.90	0.66	0.07	61.56	-4.21	57.35		
Beethoven 1e fase 180	9077ZX	18	62.49	62.82		62.49	0.33	0.32	62.82	-3.95	58.87		
Beethoven 1e fase 181	9077ZX	18	63.48	58.91		63.48	-4.57	-	58.91	-4.24	54.67		
Beethoven 1e fase 182	9077ZX	18	71.20	62.85		71.20	-8.35	-	62.85	-3.20	59.65		
Beethoven 1e fase 183	9077ZX	18	70.75	63.88		70.75	-6.87	-	63.88	-3.07	60.81		
Beethoven 1e fase 184	9077ZX	18	62.53	59.29		62.53	-3.24	-	59.29	-3.89	55.40		
Beethoven 1e fase 185	9077ZX	18	70.90	66.17		70.90	-4.73	-	66.17	-3.09	63.08		
Beethoven 1e fase 186	9077ZX	18	70.47	66.77		70.47	-3.70	-	66.77	-3.00	63.77		
Beethoven 1e fase 187	9077ZX	18	60.17	61.23		60.17	1.06	0.73	61.23	-4.66	56.57		
Beethoven 1e fase 188	9077ZX	18	64.61	62.36		64.61	-2.25	-	62.36	-3.87	58.49		
Beethoven 1e fase 189	9077ZX	18	65.37	62.90		65.37	-2.47	-	62.90	-3.37	59.53		
Beethoven 1e fase 190	9077ZX	18	55.14	53.93		55.14	-1.21	-	53.93	-3.12	50.81		
Beethoven 1e fase 191	9077ZX	18	61.30	61.88		61.30	0.58	0.39	61.88	-4.16	57.72		
Beethoven 1e fase 192	9077ZX	18	62.56	62.95		62.56	0.39	-	62.95	-3.86	59.09		
Beethoven 1e fase 193	9077ZX	18	69.24	59.65		69.24	-9.59	-	59.65	-3.48	56.17		
Beethoven 1e fase 194	9077ZX	18	71.15	63.13		71.15	-8.02	-	63.13	-3.18	59.95		
Beethoven 1e fase 195	9077ZX	18	68.40	62.56		68.40	-5.84	-	62.56	-3.37	59.19		
Beethoven 1e fase 196	9077ZX	18	70.86	66.32		70.86	-4.54	-	66.32	-3.06	63.26		
Beethoven 1e fase 197	9077ZX	18	61.49	60.73		61.49	-0.76	-	60.73	-4.17	56.56		
Beethoven 1e fase 198	9077ZX	18	64.87	62.45		64.87	-2.42	-	62.45	-3.80	58.65		
Beethoven 1e fase 199	9077ZX	18	58.96	60.09		58.96	1.13	0.60	60.09	-4.44	55.65		
Beethoven 1e fase 200	9077ZX	18	61.71	62.13		61.71	0.42	-	62.13	-4.15	57.98		
Beethoven 1e fase 201	9077ZX	18	70.58	60.51		70.58	-10.07	-	60.51	-3.37	57.14		
Beethoven 1e fase 202	9077ZX	18	71.08	63.35		71.08	-7.73	-	63.35	-3.16	60.19		
Beethoven 1e fase 203	9077ZX	18	70.03	63.99		70.03	-6.04	-	63.99	-3.26	60.73		
Beethoven 1e fase 204	9077ZX	18	70.80	66.43		70.80	-4.37	-	66.43	-3.04	63.39		
Beethoven 1e fase 205	9077ZX	18	62.38	61.07		62.38	-1.31	-	61.07	-4.18	56.89		
Beethoven 1e fase 206	9077ZX	18	64.99	62.55		64.99	-2.44	-	62.55	-3.71	58.84		
Beethoven 1e fase 207	9077ZX	18	59.59	60.53		59.59	0.94	0.03	60.53	-4.38	56.15		
Beethoven 1e fase 208	9077ZX	18	62.05	62.34		62.05	0.29	-	62.34	-4.12	58.22		
Beethoven 1e fase 209	9077ZX	18	71.07	61.28		71.07	-9.79	-	61.28	-3.29	57.99		
Beethoven 1e fase 210	9077ZX	18	71.02	63.52		71.02	-7.50	-	63.52	-3.15	60.37		
Beethoven 1e fase 211	9077ZX	18	70.68	64.94		70.68	-5.74	-	64.94	-3.20	61.74		

Gemeente AMSTERDAM

Adres en postcode		Bestemming	Geluidbelasting bij huidig GPP [dB]	Toekomst zonder nieuwe maatregelen [dB]	Sanering	Grenswaarde [dB]	Effect van het project	Benodigde reductie [dB]	Geluidbelasting standaard akoestische situatie [dB]	doelmatige maatregelen [dB]	Geluidreductie door de maatregelen [dB]	Toekomst et geadviseerde maatregelen [dB]	Overschrijding grenswaarde/ (X=ja, leeg vak=nee)
Beethoven 1e fase 212	9077ZX	18	70.74	66.52		70.74	-4.22	-	66.52	-3.02	63.50		
Beethoven 1e fase 213	9077ZX	18	62.98	61.47		62.98	-1.51	-	61.47	-4.20	57.27		
Beethoven 1e fase 214	9077ZX	18	65.10	62.60		65.10	-2.50	-	62.60	-3.57	59.03		
Beethoven 1e fase 215	9077ZX	18	60.07	60.78		60.07	0.71	0.28	60.78	-4.32	56.46		
Beethoven 1e fase 216	9077ZX	18	62.28	62.54		62.28	0.26	0.04	62.54	-4.08	58.46		
Beethoven 1e fase 217	9077ZX	18	71.22	61.91		71.22	-9.31	-	61.91	-3.24	58.67		
Beethoven 1e fase 218	9077ZX	18	70.94	63.66		70.94	-7.28	-	63.66	-3.14	60.52		
Beethoven 1e fase 219	9077ZX	18	70.92	65.50		70.92	-5.42	-	65.50	-3.15	62.35		
Beethoven 1e fase 220	9077ZX	18	70.66	66.60		70.66	-4.06	-	66.60	-3.01	63.59		
Beethoven 1e fase 221	9077ZX	18	63.64	61.83		63.64	-1.81	-	61.83	-4.13	57.70		
Beethoven 1e fase 222	9077ZX	18	65.18	62.67		65.18	-2.51	-	62.67	-3.47	59.20		
Beethoven 1e fase 223	9077ZX	18	60.55	61.07		60.55	0.52	-	61.07	-4.28	56.79		
Beethoven 1e fase 224	9077ZX	18	62.47	62.72		62.47	0.25	0.22	62.72	-4.01	58.71		
Beethoven 1e fase 225	9077ZX	18	59.71	56.98		59.71	-2.73	-	56.98	-4.16	52.82		
Beethoven 1e fase 226	9077ZX	18	71.22	62.48		71.22	-8.74	-	62.48	-3.21	59.27		
Beethoven 1e fase 227	9077ZX	18	70.84	63.83		70.84	-7.01	-	63.83	-3.12	60.71		
Beethoven 1e fase 228	9077ZX	18	58.55	56.15		58.55	-2.40	-	56.15	-3.68	52.47		
Beethoven 1e fase 229	9077ZX	18	70.92	65.95		70.92	-4.97	-	65.95	-3.11	62.84		
Beethoven 1e fase 230	9077ZX	18	70.55	66.73		70.55	-3.82	-	66.73	-3.00	63.73		
Beethoven 1e fase 231	9077ZX	18	57.51	59.87		57.51	2.36	1.37	59.87	-4.67	55.20		
Beethoven 1e fase 232	9077ZX	18	64.22	62.15		64.22	-2.07	-	62.15	-4.01	58.14		
Beethoven 1e fase 233	9077ZX	18	65.36	62.81		65.36	-2.55	-	62.81	-3.42	59.39		
Beethoven 1e fase 234	9077ZX	18	51.54	49.78		51.54	-1.76	-	49.78	-2.67	47.11		
Beethoven 1e fase 235	9077ZX	18	60.90	61.56		60.90	0.66	0.07	61.56	-4.21	57.35		
Beethoven 1e fase 236	9077ZX	18	62.49	62.82		62.49	0.33	0.32	62.82	-3.95	58.87		
Beethoven 1e fase 237	9077ZX	18	63.48	58.91		63.48	-4.57	-	58.91	-4.24	54.67		
Beethoven 1e fase 238	9077ZX	18	71.20	62.85		71.20	-8.35	-	62.85	-3.20	59.65		
Beethoven 1e fase 239	9077ZX	18	70.75	63.88		70.75	-6.87	-	63.88	-3.07	60.81		
Beethoven 1e fase 240	9077ZX	18	62.53	59.29		62.53	-3.24	-	59.29	-3.89	55.40		
Beethoven 1e fase 241	9077ZX	18	70.90	66.17		70.90	-4.73	-	66.17	-3.09	63.08		
Beethoven 1e fase 242	9077ZX	18	70.47	66.77		70.47	-3.70	-	66.77	-3.00	63.77		
Beethoven 1e fase 243	9077ZX	18	60.17	61.23		60.17	1.06	0.73	61.23	-4.66	56.57		
Beethoven 1e fase 244	9077ZX	18	64.61	62.36		64.61	-2.25	-	62.36	-3.87	58.49		
Beethoven 1e fase 245	9077ZX	18	65.37	62.90		65.37	-2.47	-	62.90	-3.37	59.53		
Beethoven 1e fase 246	9077ZX	18	55.14	53.93		55.14	-1.21	-	53.93	-3.12	50.81		
Beethoven 1e fase 247	9077ZX	18	61.30	61.88		61.30	0.58	0.39	61.88	-4.16	57.72		
Beethoven 1e fase 248	9077ZX	18	62.56	62.95		62.56	0.39	-	62.95	-3.86	59.09		
Beethoven 1e fase 249	9077ZX	18	69.24	59.65		69.24	-9.59	-	59.65	-3.48	56.17		
Beethoven 1e fase 250	9077ZX	18	71.15	63.13		71.15	-8.02	-	63.13	-3.18	59.95		
Beethoven 1e fase 251	9077ZX	18	68.40	62.56		68.40	-5.84	-	62.56	-3.37	59.19		
Beethoven 1e fase 252	9077ZX	18	70.86	66.32		70.86	-4.54	-	66.32	-3.06	63.26		
Beethoven 1e fase 253	9077ZX	18	61.49	60.73		61.49	-0.76	-	60.73	-4.17	56.56		
Beethoven 1e fase 254	9077ZX	18	64.87	62.45		64.87	-2.42	-	62.45	-3.80	58.65		
Beethoven 1e fase 255	9077ZX	18	58.96	60.09		58.96	1.13	0.60	60.09	-4.44	55.65		
Beethoven 1e fase 256	9077ZX	18	61.71	62.13		61.71	0.42	-	62.13	-4.15	57.98		
Beethoven 1e fase 257	9077ZX	18	70.58	60.51		70.58	-10.07	-	60.51	-3.37	57.14		
Beethoven 1e fase 258	9077ZX	18	71.08	63.35		71.08	-7.73	-	63.35	-3.16	60.19		
Beethoven 1e fase 259	9077ZX	18	70.03	63.99		70.03	-6.04	-	63.99	-3.26	60.73		
Beethoven 1e fase 260	9077ZX	18	70.80	66.43		70.80	-4.37	-	66.43	-3.04	63.39		
Beethoven 1e fase 261	9077ZX	18	62.38	61.07		62.38	-1.31	-	61.07	-4.18	56.89		
Beethovenstraat 1	9077AD	57	50.66	50.73		50.66	0.07	-	50.73	-3.66	47.07		
Beethovenstraat 1	1077BD	1	39.98	41.55		50.00	1.57	-	41.55	-2.14	39.41		
Beethovenstraat 3 Al	1077HK	1	37.50	38.81		50.00	1.31	-	38.81	-2.14	36.67		

Gemeente AMSTERDAM

Adres en postcode		Bestemming	Geluidbelasting bij huidig GPP [dB]	Toekomst zonder nieuwe maatregelen [dB]	Sanering	Grenswaarde [dB]	Effect van het project	Benodigde reductie [dB]	Geluidbelasting standaard akoestische situatie [dB]	doelmatige maatregelen [dB]	Geluidreductie door de maatregelen [dB]	Toekomst et geadviseerde maatregelen [dB]	Overschrijving grenswaarde / (X=ja, leeg vak=nee)
Beethovenstraat 3 All	1077HK	1	39.55	41.07		50.00	1.52	-	41.07	-2.44	38.63		
Beethovenstraat 3 Alll	1077HK	1	42.39	44.41		50.00	2.02	-	44.41	-3.56	40.85		
Beethovenstraat 3 AllV	1077HK	1	45.36	48.02		50.00	2.66	-	48.02	-5.11	42.91		
Beethovenstraat 3 BI	1077HK	1	37.50	38.81		50.00	1.31	-	38.81	-2.14	36.67		
Beethovenstraat 3 BII	1077HK	1	39.55	41.07		50.00	1.52	-	41.07	-2.44	38.63		
Beethovenstraat 3 BIII	1077HK	1	42.39	44.41		50.00	2.02	-	44.41	-3.56	40.85		
Beethovenstraat 3 BIV	1077HK	1	45.36	48.02		50.00	2.66	-	48.02	-5.11	42.91		
Beethovenstraat 4	1077JG	1	40.26	41.80		50.00	1.54	-	41.80	-2.88	38.92		
Beethovenstraat 5 BI	1077HK	1	37.62	39.25		50.00	1.63	-	39.25	-2.08	37.17		
Beethovenstraat 5 BII	1077HK	1	40.01	42.06		50.00	2.05	-	42.06	-2.61	39.45		
Beethovenstraat 5 BIII	1077HK	1	43.16	45.48		50.00	2.32	-	45.48	-3.46	42.02		
Beethovenstraat 5 BIV	1077HK	1	45.97	48.82		50.00	2.85	-	48.82	-4.62	44.20		
Beethovenstraat 6 I	1077JG	1	36.47	38.05		50.00	1.58	-	38.05	-2.28	35.77		
Beethovenstraat 6 II	1077JG	1	38.82	41.02		50.00	2.20	-	41.02	-3.08	37.94		
Beethovenstraat 6 III	1077JG	1	40.33	41.77		50.00	1.44	-	41.77	-3.10	38.67		
Beethovenstraat 6 IV	1077JG	1	43.46	46.32		50.00	2.86	-	46.32	-4.74	41.58		
Beethovenstraat 7 A	1077HK	1	45.61	48.80		50.00	3.19	-	48.80	-4.65	44.15		
Beethovenstraat 7 B	1077HK	1	42.28	43.91		50.00	1.63	-	43.91	-3.02	40.89		
Beethovenstraat 7 I	1077HK	1	37.22	38.98		50.00	1.76	-	38.98	-2.15	36.83		
Beethovenstraat 7 II	1077HK	1	39.53	41.80		50.00	2.27	-	41.80	-2.63	39.17		
Beethovenstraat 7 III	1077HK	1	42.67	45.34		50.00	2.67	-	45.34	-3.57	41.77		
Beethovenstraat 8 HS	1077JG	1	39.40	41.36		50.00	1.96	-	41.36	-3.15	38.21		
Beethovenstraat 8 I	1077JG	1	40.90	42.38		50.00	1.48	-	42.38	-3.21	39.17		
Beethovenstraat 8 II	1077JG	1	35.29	36.53		50.00	1.24	-	36.53	-2.21	34.32		
Beethovenstraat 8 III	1077JG	1	36.94	38.67		50.00	1.73	-	38.67	-2.62	36.05		
Beethovenstraat 9 AHS	1077HL	1	35.67	36.62		50.00	0.95	-	36.62	-2.02	34.60		
Beethovenstraat 9 AI	1077HL	1	35.67	36.62		50.00	0.95	-	36.62	-2.02	34.60		
Beethovenstraat 9 AII	1077HL	1	37.38	38.55		50.00	1.17	-	38.55	-2.18	36.37		
Beethovenstraat 9 AIII	1077HL	1	39.66	41.18		50.00	1.52	-	41.18	-2.48	38.70		
Beethovenstraat 9 AIV	1077HL	1	42.67	44.72		50.00	2.05	-	44.72	-3.28	41.44		
Beethovenstraat 9 BI	1077HL	1	37.38	38.55		50.00	1.17	-	38.55	-2.18	36.37		
Beethovenstraat 9 BII	1077HL	1	39.66	41.18		50.00	1.52	-	41.18	-2.48	38.70		
Beethovenstraat 9 BIII	1077HL	1	42.67	44.72		50.00	2.05	-	44.72	-3.28	41.44		
Beethovenstraat 10 II	1077JG	1	40.65	42.30		50.00	1.65	-	42.30	-3.08	39.22		
Beethovenstraat 11 2	1077HL	1	36.10	36.97		50.00	0.87	-	36.97	-2.15	34.82		
Beethovenstraat 11 3	1077HL	1	40.42	42.21		50.00	1.79	-	42.21	-2.67	39.54		
Beethovenstraat 12 HS	1077JG	1	35.09	36.55		50.00	1.46	-	36.55	-2.31	34.24		
Beethovenstraat 12 I	1077JG	1	36.89	39.32		50.00	2.43	-	39.32	-3.02	36.30		
Beethovenstraat 12 II	1077JG	1	39.50	41.94		50.00	2.44	-	41.94	-3.32	38.62		
Beethovenstraat 12 III	1077JG	1	41.96	44.15		50.00	2.19	-	44.15	-3.67	40.48		
Beethovenstraat 13 1	1077HL	1	44.42	46.73		50.00	2.31	-	46.73	-3.31	43.42		
Beethovenstraat 13 3	1077HL	1	45.52	48.48		50.00	2.96	-	48.48	-4.73	43.75		
Beethovenstraat 14 HS	1077JG	1	34.82	35.91		50.00	1.09	-	35.91	-2.08	33.83		
Beethovenstraat 14 I	1077JG	1	36.27	37.73		50.00	1.46	-	37.73	-2.33	35.40		
Beethovenstraat 14 II	1077JG	1	38.44	40.16		50.00	1.72	-	40.16	-2.66	37.50		
Beethovenstraat 14 III	1077JG	1	44.57	47.72		50.00	3.15	-	47.72	-4.38	43.34		
Beethovenstraat 15 I	1077HL	1	36.08	36.79		50.00	0.71	-	36.79	-1.90	34.89		
Beethovenstraat 15 II	1077HL	1	37.79	39.02		50.00	1.23	-	39.02	-2.11	36.91		
Beethovenstraat 15 III	1077HL	1	40.11	41.75		50.00	1.64	-	41.75	-2.35	39.40		
Beethovenstraat 16 HS	1077JG	1	41.15	42.94		50.00	1.79	-	42.94	-2.91	40.03		
Beethovenstraat 16 I	1077JG	1	44.77	47.81		50.00	3.04	-	47.81	-4.42	43.39		
Beethovenstraat 16 II	1077JG	1	36.97	38.68		50.00	1.71	-	38.68	-2.45	36.23		
Beethovenstraat 16 III	1077JG	1	39.18	41.08		50.00	1.90	-	41.08	-2.77	38.31		

Gemeente AMSTERDAM

Adres en postcode		Bestemming	Geluidbelasting bij huidig GPP [dB]	Toekomst zonder nieuwe maatregelen [dB]	Sanering	Grenswaarde [dB]	Effect van het project	Benodigde reductie [dB]	Geluidbelasting standaard akoestische situatie [dB]	doelmatige maatregelen [dB]	Geluidreductie door de maatregelen [dB]	Toekomst et geadviseerde maatregelen [dB]	Overschrijding grenswaarde / (X=ja, leeg vak=nee)
Beethovenstraat 17 HS	1077HL	1	43.53	46.16		50.00	2.63	-	46.16	-3.68	42.48		
Beethovenstraat 17 I	1077HL	1	45.61	48.54		50.00	2.93	-	48.54	-4.50	44.04		
Beethovenstraat 17 III	1077HL	1	45.42	47.99		50.00	2.57	-	47.99	-5.05	42.94		
Beethovenstraat 18	1077JG	1	44.50	46.76		50.00	2.26	-	46.76	-4.18	42.58		
Beethovenstraat 19 HS	1077HM	1	35.22	35.25		50.00	0.03	-	35.25	-1.71	33.54		
Beethovenstraat 19 I	1077HM	1	37.11	37.64		50.00	0.53	-	37.64	-1.87	35.77		
Beethovenstraat 19 II	1077HM	1	39.56	40.69		50.00	1.13	-	40.69	-2.29	38.40		
Beethovenstraat 21 HS	1077HM	1	41.63	42.33		50.00	0.70	-	42.33	-2.67	39.66		
Beethovenstraat 21 I	1077HM	1	44.38	46.34		50.00	1.96	-	46.34	-3.72	42.62		
Beethovenstraat 21 III	1077HM	1	45.06	47.22		50.00	2.16	-	47.22	-4.64	42.58		
Beethovenstraat 23 II	1077HM	1	37.36	37.45		50.00	0.09	-	37.45	-1.81	35.64		
Beethovenstraat 23 III	1077HM	1	40.81	41.46		50.00	0.65	-	41.46	-2.55	38.91		
Beethovenstraat 24 I	1077JH	1	39.81	40.45		50.00	0.64	-	40.45	-2.59	37.86		
Beethovenstraat 24 II	1077JH	1	40.94	41.30		50.00	0.36	-	41.30	-2.92	38.38		
Beethovenstraat 24 III	1077JH	1	42.17	42.71		50.00	0.54	-	42.71	-3.21	39.50		
Beethovenstraat 24 IV	1077JH	1	42.71	43.55		50.00	0.84	-	43.55	-2.97	40.58		
Beethovenstraat 25 I	1077HM	1	43.68	45.24		50.00	1.56	-	45.24	-3.45	41.79		
Beethovenstraat 25 II	1077HM	1	43.92	46.39		50.00	2.47	-	46.39	-4.42	41.97		
Beethovenstraat 26 HS	1077JH	1	38.78	39.03		50.00	0.25	-	39.03	-2.54	36.49		
Beethovenstraat 26 I	1077JH	1	40.88	39.96		50.00	-0.92	-	39.96	-2.75	37.21		
Beethovenstraat 26 II	1077JH	1	42.60	41.74		50.00	-0.86	-	41.74	-2.95	38.79		
Beethovenstraat 26 III	1077JH	1	42.64	42.09		50.00	-0.55	-	42.09	-2.54	39.55		
Beethovenstraat 27	1077HM	1	43.79	46.01		50.00	2.22	-	46.01	-4.15	41.86		
Beethovenstraat 28 HS	1077JH	1	41.99	39.44		50.00	-2.55	-	39.44	-2.16	37.28		
Beethovenstraat 28 I	1077JH	1	42.59	41.94		50.00	-0.65	-	41.94	-2.59	39.35		
Beethovenstraat 28 II	1077JH	1	38.22	37.64		50.00	-0.58	-	37.64	-2.26	35.38		
Beethovenstraat 28 III	1077JH	1	40.18	37.63		50.00	-2.55	-	37.63	-1.96	35.67		
Beethovenstraat 30 HS	1077JH	1	37.59	36.46		50.00	-1.13	-	36.46	-2.00	34.46		
Beethovenstraat 30 I	1077JH	1	39.37	37.27		50.00	-2.10	-	37.27	-2.01	35.26		
Beethovenstraat 30 II	1077JH	1	41.35	39.68		50.00	-1.67	-	39.68	-2.58	37.10		
Beethovenstraat 30 III	1077JH	1	42.15	42.13		50.00	-0.02	-	42.13	-3.08	39.05		
Beethovenstraat 32 HS	1077JH	1	41.63	41.03		50.00	-0.60	-	41.03	-3.05	37.98		
Beethovenstraat 32 I	1077JH	1	42.67	43.05		50.00	0.38	-	43.05	-3.65	39.40		
Beethovenstraat 32 II	1077JH	1	37.25	36.24		50.00	-1.01	-	36.24	-2.03	34.21		
Beethovenstraat 32 III	1077JH	1	39.12	37.86		50.00	-1.26	-	37.86	-2.20	35.66		
Beethovenstraat 34 HS	1077JH	1	33.75	32.12		50.00	-1.63	-	32.12	-1.87	30.25		
Beethovenstraat 34 II	1077JH	1	35.38	34.61		50.00	-0.77	-	34.61	-1.98	32.63		
Beethovenstraat 36 HS	1077JH	1	37.36	36.70		50.00	-0.66	-	36.70	-2.16	34.54		
Beethovenstraat 36 I	1077JH	1	39.25	38.49		50.00	-0.76	-	38.49	-2.48	36.01		
Beethovenstraat 36 II	1077JH	1	42.22	42.17		50.00	-0.05	-	42.17	-3.46	38.71		
Beethovenstraat 36 III	1077JH	1	43.03	43.49		50.00	0.46	-	43.49	-3.61	39.88		
Beethovenstraat 38 HS	1077JJ	1	37.70	37.56		50.00	-0.14	-	37.56	-2.07	35.49		
Beethovenstraat 38 I	1077JJ	1	39.74	39.13		50.00	-0.61	-	39.13	-2.27	36.86		
Beethovenstraat 38 II	1077JJ	1	42.31	41.99		50.00	-0.32	-	41.99	-2.91	39.08		
Beethovenstraat 38 III	1077JJ	1	43.36	43.69		50.00	0.33	-	43.69	-3.55	40.14		
Beethovenstraat 44 I	1077JJ	1	39.80	40.60		50.00	0.80	-	40.60	-2.30	38.30		
Beethovenstraat 44 II	1077JJ	1	42.68	44.42		50.00	1.74	-	44.42	-3.02	41.40		
Beethovenstraat 44 III	1077JJ	1	46.39	49.41		50.00	3.02	-	49.41	-4.78	44.63		
Beethovenstraat 46 HS	1077JJ	1	38.43	38.70		50.00	0.27	-	38.70	-2.16	36.54		
Beethovenstraat 46 I	1077JJ	1	40.14	40.87		50.00	0.73	-	40.87	-2.36	38.51		
Beethovenstraat 46 II	1077JJ	1	43.18	44.19		50.00	1.01	-	44.19	-2.86	41.33		
Beethovenstraat 46 III	1077JJ	1	45.89	47.52		50.00	1.63	-	47.52	-3.88	43.64		
Beethovenstraat 48 HS	1077JK	1	38.58	38.71		50.00	0.13	-	38.71	-2.05	36.66		

Gemeente AMSTERDAM

Adres en postcode		Bestemming	Geluidbelasting bij huidig GPP [dB]	Toekomst zonder nieuwe maatregelen [dB]	Sanering	Grenswaarde [dB]	Effect van het project	Benodigde reductie [dB]	Geluidbelasting standaard akoestische situatie [dB]	doelmatige maatregelen [dB]	Geluidreductie door de maatregelen [dB]	Toekomst et geadviseerde maatregelen [dB]	Overschrijving grenswaarde/ (X=ja, leeg vak=nee)
Beethovenstraat 48 I	1077JK	1	40.35	40.90		50.00	0.55	-	40.90	-2.29	38.61		
Beethovenstraat 48 II	1077JK	1	43.42	44.40		50.00	0.98	-	44.40	-2.78	41.62		
Beethovenstraat 48 III	1077JK	1	45.51	47.00		50.00	1.49	-	47.00	-3.74	43.26		
Beethovenstraat 50 HS	1077JK	1	40.30	40.90		50.00	0.60	-	40.90	-2.17	38.73		
Beethovenstraat 50 II	1077JK	1	42.64	43.67		50.00	1.03	-	43.67	-2.55	41.12		
Beethovenstraat 50 III	1077JK	1	45.08	47.00		50.00	1.92	-	47.00	-3.83	43.17		
Beethovenstraat 52 HS	1077JK	1	38.24	38.37		50.00	0.13	-	38.37	-1.98	36.39		
Beethovenstraat 52 I	1077JK	1	39.87	40.51		50.00	0.64	-	40.51	-2.18	38.33		
Beethovenstraat 52 II	1077JK	1	42.13	43.14		50.00	1.01	-	43.14	-2.57	40.57		
Beethovenstraat 52 III	1077JK	1	45.47	47.29		50.00	1.82	-	47.29	-3.73	43.56		
Beethovenstraat 53 HS	1077HN	1	39.38	40.56		50.00	1.18	-	40.56	-2.17	38.39		
Beethovenstraat 53 I	1077HN	1	41.85	42.91		50.00	1.06	-	42.91	-2.50	40.41		
Beethovenstraat 53 II	1077HN	1	44.36	45.35		50.00	0.99	-	45.35	-3.07	42.28		
Beethovenstraat 53 III	1077HN	1	47.89	49.77		50.00	1.88	-	49.77	-3.85	45.92		
Beethovenstraat 54 HS	1077JK	1	38.21	38.48		50.00	0.27	-	38.48	-2.03	36.45		
Beethovenstraat 54 I	1077JK	1	39.83	40.58		50.00	0.75	-	40.58	-2.23	38.35		
Beethovenstraat 54 II	1077JK	1	45.41	47.52		50.00	2.11	-	47.52	-3.70	43.82		
Beethovenstraat 55 HS	1077HN	1	42.40	43.59		50.00	1.19	-	43.59	-2.40	41.19		
Beethovenstraat 55 II	1077HN	1	48.28	50.48		50.00	2.20	-	50.48	-4.04	46.44		
Beethovenstraat 56 HS	1077JK	1	38.38	38.55		50.00	0.17	-	38.55	-2.04	36.51		
Beethovenstraat 56 I	1077JK	1	40.01	40.67		50.00	0.66	-	40.67	-2.25	38.42		
Beethovenstraat 56 II	1077JK	1	45.83	47.92		50.00	2.09	-	47.92	-3.91	44.01		
Beethovenstraat 57 I	1077HN	1	40.21	41.58		50.00	1.37	-	41.58	-2.15	39.43		
Beethovenstraat 57 II	1077HN	1	42.86	44.31		50.00	1.45	-	44.31	-2.41	41.90		
Beethovenstraat 57 III	1077HN	1	45.72	47.49		50.00	1.77	-	47.49	-2.99	44.50		
Beethovenstraat 57 IV	1077HN	1	48.49	51.17		50.00	2.68	0.67	51.17	-4.26	46.91		
Beethovenstraat 58 HS	1077JK	1	40.12	40.87		50.00	0.75	-	40.87	-2.26	38.61		
Beethovenstraat 58 I	1077JK	1	46.15	48.13		50.00	1.98	-	48.13	-3.81	44.32		
Beethovenstraat 59 HS	1077HN	1	40.24	41.87		50.00	1.63	-	41.87	-2.19	39.68		
Beethovenstraat 59 I	1077HN	1	42.77	44.61		50.00	1.84	-	44.61	-2.43	42.18		
Beethovenstraat 59 II	1077HN	1	45.79	47.99		50.00	2.20	-	47.99	-3.13	44.86		
Beethovenstraat 59 III	1077HN	1	48.00	51.12		50.00	3.12	0.62	51.12	-4.56	46.56		
Beethovenstraat 60 HS	1077JL	1	38.50	38.84		50.00	0.34	-	38.84	-2.10	36.74		
Beethovenstraat 60 I	1077JL	1	40.19	41.00		50.00	0.81	-	41.00	-2.28	38.72		
Beethovenstraat 60 II	1077JL	1	42.62	44.05		50.00	1.43	-	44.05	-2.78	41.27		
Beethovenstraat 60 III	1077JL	1	46.37	48.29		50.00	1.92	-	48.29	-3.76	44.53		
Beethovenstraat 61 HS	1077HN	1	39.94	41.66		50.00	1.72	-	41.66	-2.21	39.45		
Beethovenstraat 61 I	1077HN	1	42.52	44.45		50.00	1.93	-	44.45	-2.48	41.97		
Beethovenstraat 61 III	1077HN	1	47.70	50.70		50.00	3.00	0.20	50.70	-4.46	46.24		
Beethovenstraat 63 1	1077HN	1	40.13	41.85		50.00	1.72	-	41.85	-2.20	39.65		
Beethovenstraat 63 2	1077HN	1	42.69	44.64		50.00	1.95	-	44.64	-2.46	42.18		
Beethovenstraat 63 3	1077HN	1	47.60	50.27		50.00	2.67	-	50.27	-4.32	45.95		
Beethovenstraat 64 I	1077JL	1	38.69	39.18		50.00	0.49	-	39.18	-2.16	37.02		
Beethovenstraat 64 II	1077JL	1	40.39	41.35		50.00	0.96	-	41.35	-2.33	39.02		
Beethovenstraat 64 III	1077JL	1	42.84	44.65		50.00	1.81	-	44.65	-2.94	41.71		
Beethovenstraat 64 IV	1077JL	1	46.54	48.80		50.00	2.26	-	48.80	-3.89	44.91		
Beethovenstraat 65 HS	1077HN	1	37.56	38.80		50.00	1.24	-	38.80	-2.05	36.75		
Beethovenstraat 65 I	1077HN	1	39.94	41.75		50.00	1.81	-	41.75	-2.19	39.56		
Beethovenstraat 65 II	1077HN	1	42.51	44.60		50.00	2.09	-	44.60	-2.52	42.08		
Beethovenstraat 65 III	1077HN	1	47.17	50.20		50.00	3.03	-	50.20	-4.70	45.50		
Beethovenstraat 67 HS	1077HN	1	39.63	41.42		50.00	1.79	-	41.42	-2.24	39.18		
Beethovenstraat 67 I	1077HN	1	42.38	44.46		50.00	2.08	-	44.46	-2.56	41.90		
Beethovenstraat 67 II	1077HN	1	46.22	49.09		50.00	2.87	-	49.09	-4.13	44.96		

Gemeente AMSTERDAM

Adres en postcode		Bestemming	Geluidbelasting bij huidig GPP [dB]	Toekomst zonder nieuwe maatregelen [dB]	Sanering	Grenswaarde [dB]	Effect van het project	Benodigde reductie [dB]	Geluidbelasting standaard akoestische situatie [dB]	doelmatige maatregelen [dB]	Geluidreductie door de maatregelen [dB]	Toekomst met geadviseerde maatregelen [dB]	Overschrijding grenswaarde / (X=ja, leeg vak=nee)
Beethovenstraat 67 III	1077HN	1	47.13	50.76		50.00	3.63	0.26	50.76	-5.01	45.75		
Beethovenstraat 68 HS	1077JL	1	37.28	36.98		50.00	-0.30	-	36.98	-1.94	35.04		
Beethovenstraat 69 HS	1077HP	1	39.37	41.08		50.00	1.71	-	41.08	-2.22	38.86		
Beethovenstraat 69 I	1077HP	1	42.25	44.27		50.00	2.02	-	44.27	-2.64	41.63		
Beethovenstraat 69 II	1077HP	1	47.45	50.89		50.00	3.44	0.39	50.89	-4.77	46.12		
Beethovenstraat 71 HS	1077HP	1	39.05	40.58		50.00	1.53	-	40.58	-2.40	38.18		
Beethovenstraat 71 I	1077HP	1	42.10	44.06		50.00	1.96	-	44.06	-3.02	41.04		
Beethovenstraat 71 II	1077HP	1	46.22	49.69		50.00	3.47	-	49.69	-5.06	44.63		
Beethovenstraat 72 HS	1077JM	1	37.00	37.42		50.00	0.42	-	37.42	-1.99	35.43		
Beethovenstraat 72 I	1077JM	1	38.71	39.61		50.00	0.90	-	39.61	-2.09	37.52		
Beethovenstraat 72 II	1077JM	1	40.64	42.05		50.00	1.41	-	42.05	-2.41	39.64		
Beethovenstraat 72 III	1077JM	1	42.96	44.65		50.00	1.69	-	44.65	-2.81	41.84		
Beethovenstraat 72 IV	1077JM	1	46.77	49.01		50.00	2.24	-	49.01	-3.69	45.32		
Beethovenstraat 73 A	1077HP	1	38.39	39.71		50.00	1.32	-	39.71	-2.33	37.38		
Beethovenstraat 73 B	1077HP	1	41.83	43.74		50.00	1.91	-	43.74	-3.12	40.62		
Beethovenstraat 73 C	1077HP	1	46.35	50.12		50.00	3.77	-	50.12	-5.09	45.03		
Beethovenstraat 74 I	1077JM	1	37.15	37.56		50.00	0.41	-	37.56	-1.94	35.62		
Beethovenstraat 74 II	1077JM	1	38.76	39.67		50.00	0.91	-	39.67	-2.05	37.62		
Beethovenstraat 74 III	1077JM	1	40.72	41.93		50.00	1.21	-	41.93	-2.23	39.70		
Beethovenstraat 74 IV	1077JM	1	46.82	49.00		50.00	2.18	-	49.00	-3.69	45.31		
Beethovenstraat 77 A	1077HP	1	42.94	44.67		50.00	1.73	-	44.67	-2.68	41.99		
Beethovenstraat 79	1077HP	1	42.57	44.42		50.00	1.85	-	44.42	-2.80	41.62		
Beethovenstraat 80 HS	1077JM	1	37.42	37.75		50.00	0.33	-	37.75	-2.01	35.74		
Beethovenstraat 80 I	1077JM	1	39.05	39.81		50.00	0.76	-	39.81	-2.07	37.74		
Beethovenstraat 80 II	1077JM	1	41.02	42.04		50.00	1.02	-	42.04	-2.24	39.80		
Beethovenstraat 80 III	1077JM	1	43.55	44.78		50.00	1.23	-	44.78	-2.58	42.20		
Beethovenstraat 80 IV	1077JM	1	46.73	48.71		50.00	1.98	-	48.71	-3.56	45.15		
Beethovenstraat 81 1	1077HP	1	40.23	42.03		50.00	1.80	-	42.03	-2.52	39.51		
Beethovenstraat 81 2	1077HP	1	44.52	46.53		50.00	2.01	-	46.53	-3.51	43.02		
Beethovenstraat 81 3	1077HP	1	48.23	52.00		50.00	3.77	1.50	52.00	-5.02	46.98		
Beethovenstraat 81 4	1077HP	1	48.92	52.68		50.00	3.76	2.18	52.68	-5.00	47.68		
Beethovenstraat 81 H	1077HP	1	48.92	52.68		50.00	3.76	2.18	52.68	-5.00	47.68		
Beethovenstraat 82 HS	1077JM	1	36.48	37.45		50.00	0.97	-	37.45	-1.85	35.60		
Beethovenstraat 82 I	1077JM	1	38.21	39.32		50.00	1.11	-	39.32	-1.87	37.45		
Beethovenstraat 82 II	1077JM	1	40.18	41.46		50.00	1.28	-	41.46	-2.01	39.45		
Beethovenstraat 82 III	1077JM	1	46.18	47.96		50.00	1.78	-	47.96	-3.13	44.83		
Beethovenstraat 85 IG	1077HR	1	40.90	42.62		50.00	1.72	-	42.62	-2.45	40.17		
Beethovenstraat 85 II	1077HR	1	45.36	47.44		50.00	2.08	-	47.44	-3.34	44.10		
Beethovenstraat 85 III	1077HR	1	49.50	53.12		50.00	3.62	2.62	53.12	-4.79	48.33		
Beethovenstraat 85 IK	1077HR	1	50.11	53.72		50.11	3.61	3.22	53.72	-4.92	48.80		
Beethovenstraat 85 IVG	1077HR	1	38.18	39.37		50.00	1.19	-	39.37	-2.18	37.19		
Beethovenstraat 85 IVK	1077HR	1	38.18	39.37		50.00	1.19	-	39.37	-2.18	37.19		
Beethovenstraat 87 I	1077HR	1	39.04	40.37		50.00	1.33	-	40.37	-2.17	38.20		
Beethovenstraat 87 IIG	1077HR	1	46.08	48.21		50.00	2.13	-	48.21	-3.51	44.70		
Beethovenstraat 87 III	1077HR	1	49.85	53.38		50.00	3.53	2.88	53.38	-4.61	48.77		
Beethovenstraat 87 IIK	1077HR	1	50.54	54.13		50.54	3.59	2.64	54.13	-4.82	49.31		
Beethovenstraat 87 IVG	1077HR	1	41.61	43.29		50.00	1.68	-	43.29	-2.47	40.82		
Beethovenstraat 87 IVK	1077HR	1	41.61	43.29		50.00	1.68	-	43.29	-2.47	40.82		
Beethovenstraat 89 I	1077HS	1	38.85	40.03		50.00	1.18	-	40.03	-2.21	37.82		
Beethovenstraat 89 IIG	1077HS	1	41.45	42.97		50.00	1.52	-	42.97	-2.48	40.49		
Beethovenstraat 89 IIIG	1077HS	1	50.17	53.90		50.17	3.73	3.40	53.90	-5.01	48.89		
Beethovenstraat 89 IIK	1077HS	1	45.64	47.83		50.00	2.19	-	47.83	-3.60	44.23		
Beethovenstraat 89 IIK	1077HS	1	45.64	47.83		50.00	2.19	-	47.83	-3.60	44.23		

Gemeente AMSTERDAM

Adres en postcode		Bestemming	Geluidbelasting bij huidig GPP [dB]	Toekomst zonder nieuwe maatregelen [dB]	Sanering	Grenswaarde [dB]	Effect van het project	Benodigde reductie [dB]	Geluidbelasting standaard akoestische situatie [dB]	doelmatige maatregelen [dB]	Geluidreductie door de maatregelen [dB]	Toekomst et geadviseerde maatregelen [dB]	Overschrijding grenswaarde / (X=ja, leeg vak=nee)
Beethovenstraat 89 IVG	1077HS	1	49.37	53.11		50.00	3.74	2.61	53.11	-4.79	48.32		
Beethovenstraat 89 IVK	1077HS	1	49.37	53.11		50.00	3.74	2.61	53.11	-4.79	48.32		
Beethovenstraat 90 AI	1077JN	1	39.15	38.32		50.00	-0.83	-	38.32	-2.07	36.25		
Beethovenstraat 90 AII	1077JN	1	40.27	40.29		50.00	0.02	-	40.29	-2.17	38.12		
Beethovenstraat 90 AIII	1077JN	1	41.82	42.65		50.00	0.83	-	42.65	-2.41	40.24		
Beethovenstraat 90 AIV	1077JN	1	43.98	45.74		50.00	1.76	-	45.74	-2.86	42.88		
Beethovenstraat 90 AV	1077JN	1	48.09	50.98		50.00	2.89	0.48	50.98	-4.28	46.70		
Beethovenstraat 90 I	1077JN	1	41.66	42.60		50.00	0.94	-	42.60	-2.44	40.16		
Beethovenstraat 90 II	1077JN	1	43.88	45.73		50.00	1.85	-	45.73	-2.93	42.80		
Beethovenstraat 90 III	1077JN	1	48.16	51.12		50.00	2.96	0.62	51.12	-4.37	46.75		
Beethovenstraat 90 IV	1077JN	1	39.12	38.44		50.00	-0.68	-	38.44	-2.09	36.35		
Beethovenstraat 90 V	1077JN	1	40.16	40.26		50.00	0.10	-	40.26	-2.21	38.05		
Beethovenstraat 91 IG	1077HS	1	41.56	42.85		50.00	1.29	-	42.85	-2.48	40.37		
Beethovenstraat 91 IIG	1077HS	1	45.46	47.27		50.00	1.81	-	47.27	-3.53	43.74		
Beethovenstraat 91 IIIG	1077HS	1	48.86	52.34		50.00	3.48	1.84	52.34	-4.60	47.74		
Beethovenstraat 91 IIK	1077HS	1	49.67	53.04		50.00	3.37	2.54	53.04	-4.98	48.06		
Beethovenstraat 91 IIK	1077HS	1	39.20	40.15		50.00	0.95	-	40.15	-2.19	37.96		
Beethovenstraat 91 IK	1077HS	1	39.20	40.15		50.00	0.95	-	40.15	-2.19	37.96		
Beethovenstraat 93 1	1077HT	1	39.22	40.25		50.00	1.03	-	40.25	-2.24	38.01		
Beethovenstraat 93 2	1077HT	1	41.71	43.15		50.00	1.44	-	43.15	-2.52	40.63		
Beethovenstraat 93 3	1077HT	1	45.58	47.39		50.00	1.81	-	47.39	-3.50	43.89		
Beethovenstraat 93 4	1077HT	1	48.93	52.30		50.00	3.37	1.80	52.30	-4.63	47.67		
Beethovenstraat 93 5	1077HT	1	49.66	52.95		50.00	3.29	2.45	52.95	-4.96	47.99		
Beethovenstraat 93 HS	1077HT	1	39.22	40.25		50.00	1.03	-	40.25	-2.24	38.01		
Beethovenstraat 94	1077JN	1	47.92	50.52		50.00	2.60	0.02	50.52	-4.28	46.24		
Beethovenstraat 95 1	1077HT	1	39.47	40.52		50.00	1.05	-	40.52	-2.24	38.28		
Beethovenstraat 95 2	1077HT	1	41.75	43.23		50.00	1.48	-	43.23	-2.55	40.68		
Beethovenstraat 95 3G	1077HT	1	45.58	47.44		50.00	1.86	-	47.44	-3.16	44.28		
Beethovenstraat 95 3K	1077HT	1	45.58	47.44		50.00	1.86	-	47.44	-3.16	44.28		
Beethovenstraat 95 4	1077HT	1	49.32	52.52		50.00	3.20	2.02	52.52	-4.47	48.05		
Beethovenstraat 95 5	1077HT	1	49.74	52.78		50.00	3.04	2.28	52.78	-4.86	47.92		
Beethovenstraat 95 HS	1077HT	1	39.47	40.52		50.00	1.05	-	40.52	-2.24	38.28		
Beethovenstraat 96 I	1077JN	1	40.36	40.35		50.00	-0.01	-	40.35	-2.11	38.24		
Beethovenstraat 96 II	1077JN	1	41.72	42.16		50.00	0.44	-	42.16	-2.29	39.87		
Beethovenstraat 96 III	1077JN	1	47.54	49.63		50.00	2.09	-	49.63	-3.87	45.76		
Beethovenstraat 97 1K	1077HV	1	39.18	40.11		50.00	0.93	-	40.11	-2.23	37.88		
Beethovenstraat 97 2	1077HV	1	41.66	43.09		50.00	1.43	-	43.09	-2.54	40.55		
Beethovenstraat 97 3	1077HV	1	45.50	47.34		50.00	1.84	-	47.34	-3.16	44.18		
Beethovenstraat 97 4	1077HV	1	49.03	52.35		50.00	3.32	1.85	52.35	-4.47	47.88		
Beethovenstraat 97 5	1077HV	1	49.39	52.50		50.00	3.11	2.00	52.50	-4.77	47.73		
Beethovenstraat 99 1G	1077HV	1	39.52	40.56		50.00	1.04	-	40.56	-2.29	38.27		
Beethovenstraat 99 1K	1077HV	1	39.52	40.56		50.00	1.04	-	40.56	-2.29	38.27		
Beethovenstraat 99 2	1077HV	1	41.92	43.52		50.00	1.60	-	43.52	-2.51	41.01		
Beethovenstraat 99 3	1077HV	1	45.60	47.76		50.00	2.16	-	47.76	-3.30	44.46		
Beethovenstraat 99 4	1077HV	1	48.88	52.38		50.00	3.50	1.88	52.38	-4.38	48.00		
Beethovenstraat 99 5	1077HV	1	49.34	52.55		50.00	3.21	2.05	52.55	-4.67	47.88		
Beethovenstraat 99 HS	1077HV	1	39.52	40.56		50.00	1.04	-	40.56	-2.29	38.27		
Beethovenstraat 101 B	1077HW	1	39.33	40.18		50.00	0.85	-	40.18	-2.28	37.90		
Beethovenstraat 101 C	1077HW	1	41.90	43.31		50.00	1.41	-	43.31	-2.50	40.81		
Beethovenstraat 101 D	1077HW	1	45.64	47.68		50.00	2.04	-	47.68	-3.29	44.39		
Beethovenstraat 101 E	1077HW	1	48.80	52.26		50.00	3.46	1.76	52.26	-4.36	47.90		
Beethovenstraat 101 F	1077HW	1	49.12	52.46		50.00	3.34	1.96	52.46	-4.67	47.79		
Beethovenstraat 103 B	1077HW	1	39.33	39.95		50.00	0.62	-	39.95	-2.27	37.68		

Gemeente AMSTERDAM

Adres en postcode		Bestemming	Geluidbelasting bij huidig GPP [dB]	Toekomst zonder nieuwe maatregelen [dB]	Sanering	Grenswaarde [dB]	Effect van het project	Benodigde reductie [dB]	Geluidbelasting standaard akoestische situatie [dB]	doelmatige maatregelen [dB]	Geluidreductie door de maatregelen [dB]	Toekomst met geadviseerde maatregelen [dB]	Overschrijving grenswaarde / (X=ja, leeg vak=nee)
Beethovenstraat 103 C	1077HW	1	41.39	42.20		50.00	0.81	-	42.20	-2.53	39.67		
Beethovenstraat 103 D	1077HW	1	44.79	46.55		50.00	1.76	-	46.55	-3.59	42.96		
Beethovenstraat 103 E	1077HW	1	46.90	48.69		50.00	1.79	-	48.69	-3.59	45.10		
Beethovenstraat 103 F	1077HW	1	47.55	49.19		50.00	1.64	-	49.19	-3.85	45.34		
Beethovenstraat 105 B	1077HX	1	38.92	39.28		50.00	0.36	-	39.28	-2.28	37.00		
Beethovenstraat 105 C	1077HX	1	41.12	41.81		50.00	0.69	-	41.81	-2.55	39.26		
Beethovenstraat 105 D	1077HX	1	44.30	45.95		50.00	1.65	-	45.95	-3.64	42.31		
Beethovenstraat 105 E	1077HX	1	45.96	47.10		50.00	1.14	-	47.10	-3.68	43.42		
Beethovenstraat 105 F	1077HX	1	46.69	47.98		50.00	1.29	-	47.98	-4.04	43.94		
Beethovenstraat 106 I	1077JP	1	44.69	45.46		50.00	0.77	-	45.46	-2.83	42.63		
Beethovenstraat 106 II	1077JP	1	48.78	51.34		50.00	2.56	0.84	51.34	-4.27	47.07		
Beethovenstraat 106 III	1077JP	1	48.73	51.87		50.00	3.14	1.37	51.87	-4.91	46.96		
Beethovenstraat 107 B	1077HX	1	38.29	38.57		50.00	0.28	-	38.57	-2.27	36.30		
Beethovenstraat 107 C	1077HX	1	40.24	40.86		50.00	0.62	-	40.86	-2.55	38.31		
Beethovenstraat 107 D	1077HX	1	43.40	45.05		50.00	1.65	-	45.05	-3.49	41.56		
Beethovenstraat 107 E	1077HX	1	44.71	46.76		50.00	2.05	-	46.76	-3.95	42.81		
Beethovenstraat 107 F	1077HX	1	46.42	48.28		50.00	1.86	-	48.28	-3.89	44.39		
Beethovenstraat 108 I	1077JP	1	45.02	46.08		50.00	1.06	-	46.08	-2.81	43.27		
Beethovenstraat 108 II	1077JP	1	48.81	51.26		50.00	2.45	0.76	51.26	-4.18	47.08		
Beethovenstraat 108 III	1077JP	1	48.69	51.77		50.00	3.08	1.27	51.77	-4.83	46.94		
Beethovenstraat 109 HS	1077HZ	1	38.09	39.71		50.00	1.62	-	39.71	-2.37	37.34		
Beethovenstraat 109 I	1077HZ	1	41.42	44.11		50.00	2.69	-	44.11	-3.32	40.79		
Beethovenstraat 109 II	1077HZ	1	43.29	46.32		50.00	3.03	-	46.32	-3.82	42.50		
Beethovenstraat 109 III	1077HZ	1	46.12	48.62		50.00	2.50	-	48.62	-3.77	44.85		
Beethovenstraat 109 IV	1077HZ	1	36.65	37.54		50.00	0.89	-	37.54	-2.25	35.29		
Beethovenstraat 110	1077JP	1	48.82	51.95		50.00	3.13	1.45	51.95	-4.72	47.23		
Beethovenstraat 111	1077HZ	1	46.13	48.26		50.00	2.13	-	48.26	-3.86	44.40		
Beethovenstraat 112	1077JP	1	49.33	52.04		50.00	2.71	1.54	52.04	-4.29	47.75		
Beethovenstraat 113 HS	1077HZ	1	37.28	37.84		50.00	0.56	-	37.84	-2.36	35.48		
Beethovenstraat 114 BEL	1077JP	1	41.66	41.43		50.00	-0.23	-	41.43	-2.36	39.07		
Beethovenstraat 114 I	1077JP	1	43.03	43.69		50.00	0.66	-	43.69	-2.58	41.11		
Beethovenstraat 114 II	1077JP	1	49.08	51.95		50.00	2.87	1.45	51.95	-4.28	47.67		
Beethovenstraat 115 I	1077HZ	1	39.00	39.77		50.00	0.77	-	39.77	-2.75	37.02		
Beethovenstraat 115 II	1077HZ	1	42.10	44.32		50.00	2.22	-	44.32	-4.17	40.15		
Beethovenstraat 115 III	1077HZ	1	43.37	46.00		50.00	2.63	-	46.00	-4.68	41.32		
Beethovenstraat 115 IV	1077HZ	1	50.02	53.18		50.02	3.16	2.68	53.18	-4.55	48.63		
Beethovenstraat 116 BEL	1077JP	1	39.83	41.50		50.00	1.67	-	41.50	-2.39	39.11		
Beethovenstraat 116 I	1077JP	1	41.96	43.77		50.00	1.81	-	43.77	-2.54	41.23		
Beethovenstraat 116 II	1077JP	1	49.15	52.25		50.00	3.10	1.75	52.25	-4.32	47.93		
Beethovenstraat 118	1077JR	1	49.12	52.08		50.00	2.96	1.58	52.08	-4.38	47.70		
Beethovenstraat 119	1077HZ	1	50.21	53.36		50.21	3.15	2.86	53.36	-4.05	49.31		
Beethovenstraat 120	1077JR	1	49.58	52.60		50.00	3.02	2.10	52.60	-4.42	48.18		
Beethovenstraat 122 BEL	1077JR	1	41.33	40.43		50.00	-0.90	-	40.43	-2.18	38.25		
Beethovenstraat 122 I	1077JR	1	42.63	42.92		50.00	0.29	-	42.92	-2.37	40.55		
Beethovenstraat 122 II	1077JR	1	49.11	52.35		50.00	3.24	1.85	52.35	-4.48	47.87		
Beethovenstraat 123 I	1077JA	1	44.70	44.06		50.00	-0.64	-	44.06	-3.12	40.94		
Beethovenstraat 123 II	1077JA	1	44.06	44.70		50.00	0.64	-	44.70	-3.06	41.64		
Beethovenstraat 123 III	1077JA	1	45.27	46.78		50.00	1.51	-	46.78	-3.35	43.43		
Beethovenstraat 123 IV	1077JA	1	47.09	48.75		50.00	1.66	-	48.75	-3.49	45.26		
Beethovenstraat 124 BEL	1077JR	1	40.55	40.85		50.00	0.30	-	40.85	-2.20	38.65		
Beethovenstraat 124 I	1077JR	1	42.22	43.40		50.00	1.18	-	43.40	-2.45	40.95		
Beethovenstraat 124 II	1077JR	1	49.48	52.89		50.00	3.41	2.39	52.89	-4.38	48.51		
Beethovenstraat 125 I	1077JA	1	48.82	52.73		50.00	3.91	2.23	52.73	-4.06	48.67		

Gemeente AMSTERDAM

Adres en postcode		Bestemming	Geluidbelasting bij huidig GPP [dB]	Toekomst zonder nieuwe maatregelen [dB]	Sanering	Grenswaarde [dB]	Effect van het project	Benodigde reductie [dB]	Geluidbelasting standaard akoestische situatie [dB]	doelmatige maatregelen [dB]	Geluidreductie door de seidelmaatregelen [dB]	Toekomst et geadviseerde maatregelen [dB]	Overschrijding grenswaarde / (X=ja, leeg vak=nee)
Beethovenstraat 125 II	1077JA	1	49.90	53.90		50.00	4.00	3.40	53.90	-4.00	49.90		
Beethovenstraat 125 III	1077JA	1	51.00	54.96		51.00	3.96	3.47	54.96	-3.98	50.98		
Beethovenstraat 125 IV	1077JA	1	51.00	54.96		51.00	3.96	3.47	54.96	-3.98	50.98		
Beethovenstraat 126	1077JR	1	49.49	52.86		50.00	3.37	2.36	52.86	-4.33	48.53		
Beethovenstraat 127 I	1077JA	1	50.83	55.08		50.83	4.25	3.59	55.08	-4.27	50.81		
Beethovenstraat 127 II	1077JA	1	51.03	55.26		51.03	4.23	3.77	55.26	-4.23	51.03		
Beethovenstraat 127 III	1077JA	1	51.40	55.43		51.40	4.03	3.94	55.43	-4.18	51.25		
Beethovenstraat 127 IV	1077JA	1	51.96	55.89		51.96	3.93	3.39	55.89	-4.18	51.71		
Beethovenstraat 128	1077JR	1	49.30	52.71		50.00	3.41	2.21	52.71	-4.40	48.31		
Beethovenstraat 129 I	1077JA	1	51.19	54.58		51.19	3.39	3.09	54.58	-4.30	50.28		
Beethovenstraat 129 II	1077JA	1	51.29	54.74		51.29	3.45	3.25	54.74	-4.28	50.46		
Beethovenstraat 129 III	1077JA	1	51.63	54.89		51.63	3.26	2.39	54.89	-4.28	50.61		
Beethovenstraat 129 IV	1077JA	1	52.12	55.13		52.12	3.01	2.63	55.13	-4.21	50.92		
Beethovenstraat 130 I	1077JS	1	41.69	40.66		50.00	-1.03	-	40.66	-2.17	38.49		
Beethovenstraat 130 II	1077JS	1	42.98	43.21		50.00	0.23	-	43.21	-2.40	40.81		
Beethovenstraat 130 III	1077JS	1	49.22	52.53		50.00	3.31	2.03	52.53	-4.43	48.10		
Beethovenstraat 131 I	1077JB	1	51.79	54.88		51.79	3.09	2.38	54.88	-4.19	50.69		
Beethovenstraat 131 II	1077JB	1	51.72	55.06		51.72	3.34	2.56	55.06	-4.19	50.87		
Beethovenstraat 131 III	1077JB	1	52.06	55.18		52.06	3.12	2.68	55.18	-4.17	51.01		
Beethovenstraat 131 IV	1077JB	1	52.64	55.53		52.64	2.89	2.04	55.53	-4.20	51.33		
Beethovenstraat 132 I	1077JS	1	40.84	40.79		50.00	-0.05	-	40.79	-2.21	38.58		
Beethovenstraat 132 II	1077JS	1	42.38	43.36		50.00	0.98	-	43.36	-2.44	40.92		
Beethovenstraat 132 III	1077JS	1	49.23	52.69		50.00	3.46	2.19	52.69	-4.43	48.26		
Beethovenstraat 133 I	1077JB	1	50.38	53.95		50.38	3.57	3.45	53.95	-4.17	49.78		
Beethovenstraat 133 II	1077JB	1	50.54	54.30		50.54	3.76	2.81	54.30	-4.20	50.10		
Beethovenstraat 133 III	1077JB	1	50.88	54.46		50.88	3.58	2.97	54.46	-4.14	50.32		
Beethovenstraat 133 IV	1077JB	1	51.75	54.94		51.75	3.19	2.44	54.94	-4.17	50.77		
Beethovenstraat 134	1077JS	1	49.46	52.90		50.00	3.44	2.40	52.90	-4.38	48.52		
Beethovenstraat 135 I	1077JB	1	49.02	52.61		50.00	3.59	2.11	52.61	-3.99	48.62		
Beethovenstraat 135 II	1077JB	1	49.13	52.96		50.00	3.83	2.46	52.96	-4.01	48.95		
Beethovenstraat 135 III	1077JB	1	49.56	53.17		50.00	3.61	2.67	53.17	-3.92	49.25		
Beethovenstraat 135 IV	1077JB	1	50.98	53.90		50.98	2.92	2.41	53.90	-3.97	49.93		
Beethovenstraat 136	1077JS	1	49.48	52.98		50.00	3.50	2.48	52.98	-4.41	48.57		
Beethovenstraat 137 I	1077JB	1	46.41	46.26		50.00	-0.15	-	46.26	-3.16	43.10		
Beethovenstraat 137 II	1077JB	1	46.86	46.97		50.00	0.11	-	46.97	-3.13	43.84		
Beethovenstraat 137 III	1077JB	1	47.26	48.63		50.00	1.37	-	48.63	-3.35	45.28		
Beethovenstraat 137 IV	1077JB	1	50.14	52.28		50.14	2.14	1.78	52.28	-3.67	48.61		
Beethovenstraat 138 I	1077JS	1	41.71	40.51		50.00	-1.20	-	40.51	-2.23	38.28		
Beethovenstraat 138 II	1077JS	1	42.93	43.09		50.00	0.16	-	43.09	-2.48	40.61		
Beethovenstraat 138 III	1077JS	1	49.16	52.71		50.00	3.55	2.21	52.71	-4.34	48.37		
Beethovenstraat 139 I	1077JC	1	45.70	47.50		50.00	1.80	-	47.50	-3.46	44.04		
Beethovenstraat 139 II	1077JC	1	45.84	47.87		50.00	2.03	-	47.87	-3.33	44.54		
Beethovenstraat 139 III	1077JC	1	46.81	48.67		50.00	1.86	-	48.67	-3.16	45.51		
Beethovenstraat 139 IV	1077JC	1	49.56	51.10		50.00	1.54	0.60	51.10	-3.43	47.67		
Beethovenstraat 140 I	1077JS	1	41.25	40.54		50.00	-0.71	-	40.54	-2.21	38.33		
Beethovenstraat 140 II	1077JS	1	42.63	43.12		50.00	0.49	-	43.12	-2.47	40.65		
Beethovenstraat 140 III	1077JS	1	49.23	52.84		50.00	3.61	2.34	52.84	-4.46	48.38		
Beethovenstraat 141 I	1077JC	1	48.97	52.27		50.00	3.30	1.77	52.27	-3.72	48.55		
Beethovenstraat 141 II	1077JC	1	49.41	53.04		50.00	3.63	2.54	53.04	-3.74	49.30		
Beethovenstraat 141 III	1077JC	1	50.44	54.02		50.44	3.58	3.52	54.02	-3.78	50.24		
Beethovenstraat 141 IV	1077JC	1	51.65	54.85		51.65	3.20	2.35	54.85	-3.84	51.01		
Beethovenstraat 142	1077JT	1	49.00	52.58		50.00	3.58	2.08	52.58	-4.51	48.07		
Beethovenstraat 143 I	1077JC	1	51.13	54.31		51.13	3.18	2.82	54.31	-4.26	50.05		

Gemeente AMSTERDAM

Adres en postcode		Bestemming	Geluidbelasting bij huidig GPP [dB]	Toekomst zonder nieuwe maatregelen [dB]	Sanering	Grenswaarde [dB]	Effect van het project	Benodigde reductie [dB]	Geluidbelasting standaard akoestische situatie [dB]	doelmatige maatregelen [dB]	Geluidreductie door de maatregelen [dB]	Toekomst et geadviseerde maatregelen [dB]	Overschrijding grenswaarde/ (X=ja, leeg vak=nee)
Beethovenstraat 143 II	1077JC	1	50.97	54.65		50.97	3.68	3.16	54.65	-4.34	50.31		
Beethovenstraat 143 III	1077JC	1	51.26	54.69		51.26	3.43	3.20	54.69	-4.34	50.35		
Beethovenstraat 143 IV	1077JC	1	51.96	54.91		51.96	2.95	2.41	54.91	-4.22	50.69		
Beethovenstraat 144	1077JT	1	48.86	52.27		50.00	3.41	1.77	52.27	-4.40	47.87		
Beethovenstraat 145 I	1077JC	1	51.79	53.67		51.79	1.88	1.17	53.67	-4.23	49.44		
Beethovenstraat 145 II	1077JC	1	51.80	54.41		51.80	2.61	1.91	54.41	-4.35	50.06		
Beethovenstraat 145 III	1077JC	1	52.14	54.54		52.14	2.40	2.04	54.54	-4.38	50.16		
Beethovenstraat 145 IV	1077JC	1	52.69	54.87		52.69	2.18	1.38	54.87	-4.32	50.55		
Beethovenstraat 146 BEL	1077JT	1	40.87	38.07		50.00	-2.80	-	38.07	-2.08	35.99		
Beethovenstraat 146 I	1077JT	1	41.48	39.95		50.00	-1.53	-	39.95	-2.14	37.81		
Beethovenstraat 146 II	1077JT	1	42.61	42.49		50.00	-0.12	-	42.49	-2.32	40.17		
Beethovenstraat 146 III	1077JT	1	44.42	45.64		50.00	1.22	-	45.64	-3.05	42.59		
Beethovenstraat 146 IV	1077JT	1	48.63	51.81		50.00	3.18	1.31	51.81	-4.10	47.71		
Beethovenstraat 148 BEL	1077JT	1	41.17	40.54		50.00	-0.63	-	40.54	-2.29	38.25		
Beethovenstraat 148 I	1077JT	1	42.54	43.04		50.00	0.50	-	43.04	-2.56	40.48		
Beethovenstraat 148 II	1077JT	1	44.70	46.24		50.00	1.54	-	46.24	-3.43	42.81		
Beethovenstraat 148 III	1077JT	1	48.44	51.71		50.00	3.27	1.21	51.71	-4.38	47.33		
Beethovenstraat 149 I	1077JD	1	52.72	54.54		52.72	1.82	1.05	54.54	-4.33	50.21		
Beethovenstraat 149 II	1077JD	1	52.44	54.83		52.44	2.39	2.33	54.83	-4.56	50.27		
Beethovenstraat 149 III	1077JD	1	52.71	55.04		52.71	2.33	1.55	55.04	-4.54	50.50		
Beethovenstraat 149 IV	1077JD	1	53.26	55.50		53.26	2.24	2.01	55.50	-4.56	50.94		
Beethovenstraat 150	1077JT	1	47.74	50.32		50.00	2.58	-	50.32	-4.55	45.77		
Beethovenstraat 151 I	1077JD	1	52.76	54.98		52.76	2.22	1.49	54.98	-4.51	50.47		
Beethovenstraat 151 II	1077JD	1	52.58	55.31		52.58	2.73	1.82	55.31	-4.55	50.76		
Beethovenstraat 151 III	1077JD	1	52.92	55.46		52.92	2.54	1.97	55.46	-4.50	50.96		
Beethovenstraat 151 IV	1077JD	1	53.41	55.86		53.41	2.45	2.37	55.86	-4.54	51.32		
Beethovenstraat 152	1077JV	1	47.59	50.15		50.00	2.56	-	50.15	-4.42	45.73		
Beethovenstraat 153 I	1077JD	1	52.51	55.36		52.51	2.85	1.87	55.36	-4.54	50.82		
Beethovenstraat 153 II	1077JD	1	52.61	55.56		52.61	2.95	2.07	55.56	-4.56	51.00		
Beethovenstraat 153 III	1077JD	1	52.95	55.69		52.95	2.74	2.20	55.69	-4.52	51.17		
Beethovenstraat 153 IV	1077JD	1	53.62	56.07		53.62	2.45	1.57	56.07	-4.52	51.55		
Beethovenstraat 154 1	1077JV	1	42.85	42.81		50.00	-0.04	-	42.81	-3.37	39.44		
Beethovenstraat 154 2	1077JV	1	43.84	44.43		50.00	0.59	-	44.43	-3.29	41.14		
Beethovenstraat 154 3	1077JV	1	45.28	46.67		50.00	1.39	-	46.67	-3.68	42.99		
Beethovenstraat 154 4	1077JV	1	48.19	51.32		50.00	3.13	0.82	51.32	-4.80	46.52		
Beethovenstraat 155 I	1077JD	1	52.98	56.05		52.98	3.07	2.56	56.05	-4.49	51.56		
Beethovenstraat 155 II	1077JD	1	53.42	56.13		53.42	2.71	2.64	56.13	-4.47	51.66		
Beethovenstraat 155 III	1077JD	1	53.65	56.19		53.65	2.54	1.69	56.19	-4.40	51.79		
Beethovenstraat 155 IV	1077JD	1	53.96	56.53		53.96	2.57	2.03	56.53	-4.39	52.14		
Beethovenstraat 156 1	1077JV	1	42.77	45.62		50.00	2.85	-	45.62	-4.69	40.93		
Beethovenstraat 156 2	1077JV	1	43.64	46.40		50.00	2.76	-	46.40	-4.34	42.06		
Beethovenstraat 156 3	1077JV	1	45.14	47.94		50.00	2.80	-	47.94	-4.36	43.58		
Beethovenstraat 156 4	1077JV	1	48.39	52.05		50.00	3.66	1.55	52.05	-4.84	47.21		
Beethovenstraat 158	1077JV	1	48.55	52.14		50.00	3.59	1.64	52.14	-4.29	47.85		
Beethovenstraat 160	1077JV	1	48.95	52.23		50.00	3.28	1.73	52.23	-4.39	47.84		
Beethovenstraat 162 1	1077JW	1	47.06	50.59		50.00	3.53	0.09	50.59	-4.18	46.41		
Beethovenstraat 162 2	1077JW	1	47.34	50.79		50.00	3.45	0.29	50.79	-4.07	46.72		
Beethovenstraat 162 3	1077JW	1	48.08	51.34		50.00	3.26	0.84	51.34	-4.08	47.26		
Beethovenstraat 162 4	1077JW	1	49.72	53.21		50.00	3.49	2.71	53.21	-4.37	48.84		
Beethovenstraat 162 HS	1077JW	1	46.96	50.45		50.00	3.49	-	50.45	-4.23	46.22		
Beethovenstraat 164 I	1077JW	1	46.83	49.96		50.00	3.13	-	49.96	-3.78	46.18		
Beethovenstraat 164 II	1077JW	1	47.14	50.21		50.00	3.07	-	50.21	-3.72	46.49		
Beethovenstraat 164 III	1077JW	1	49.57	52.89		50.00	3.32	2.39	52.89	-4.22	48.67		

Gemeente AMSTERDAM

Adres en postcode		Bestemming	Geluidbelasting bij huidig GPP [dB]	Toekomst zonder nieuwe maatregelen [dB]	Sanering	Grenswaarde [dB]	Effect van het project	Benodigde reductie [dB]	Geluidbelasting standaard akoestische situatie [dB]	doelmatige maatregelen [dB]	Geluidreductie door de maatregelen [dB]	Toekomst et geadviseerde maatregelen [dB]	Overschrijding grenswaarde / (X=ja, leeg vak=nee)
Beethovenstraat 166	1077JW	1	49.47	52.61		50.00	3.14	2.11	52.61	-4.14	48.47		
Beethovenstraat 168	1077JW	1	50.18	53.26		50.18	3.08	2.76	53.26	-4.14	49.12		
Beethovenstraat 186 1	1077JX	1	49.64	53.50		50.00	3.86	3.00	53.50	-4.35	49.15		
Beethovenstraat 186 2	1077JX	1	49.93	53.74		50.00	3.81	3.24	53.74	-4.27	49.47		
Beethovenstraat 186 3	1077JX	1	50.49	53.97		50.49	3.48	3.47	53.97	-4.16	49.81		
Beethovenstraat 186 4	1077JX	1	50.84	54.07		50.84	3.23	2.58	54.07	-4.08	49.99		
Beethovenstraat 188 2	1077JX	1	48.97	52.95		50.00	3.98	2.45	52.95	-4.01	48.94		
Beethovenstraat 188 3	1077JX	1	49.23	53.24		50.00	4.01	2.74	53.24	-3.98	49.26		
Beethovenstraat 188 4	1077JX	1	49.63	53.40		50.00	3.77	2.90	53.40	-3.92	49.48		
Beethovenstraat 190 HS	1077JX	1	45.71	50.16		50.00	4.45	-	50.16	-3.91	46.25		
Beethovenstraat 190 I	1077JX	1	46.43	50.70		50.00	4.27	0.20	50.70	-3.74	46.96		
Beethovenstraat 190 II	1077JX	1	48.14	51.97		50.00	3.83	1.47	51.97	-3.75	48.22		
Beethovenstraat 190 III	1077JX	1	48.57	52.30		50.00	3.73	1.80	52.30	-3.77	48.53		
Beethovenstraat 190 IV	1077JX	1	49.26	52.77		50.00	3.51	2.27	52.77	-3.85	48.92		
Beethovenstraat 192 I	1077JZ	1	44.44	47.81		50.00	3.37	-	47.81	-3.03	44.78		
Beethovenstraat 192 II	1077JZ	1	46.73	49.85		50.00	3.12	-	49.85	-3.33	46.52		
Beethovenstraat 192 III	1077JZ	1	47.37	50.55		50.00	3.18	0.05	50.55	-3.56	46.99		
Beethovenstraat 192 IV	1077JZ	1	47.98	51.06		50.00	3.08	0.56	51.06	-3.63	47.43		
Beethovenstraat 194 I	1077JZ	1	45.21	46.42		50.00	1.21	-	46.42	-3.40	43.02		
Beethovenstraat 194 II	1077JZ	1	46.81	49.21		50.00	2.40	-	49.21	-3.68	45.53		
Beethovenstraat 194 III	1077JZ	1	47.58	50.15		50.00	2.57	-	50.15	-3.90	46.25		
Beethovenstraat 194 IV	1077JZ	1	48.16	50.76		50.00	2.60	0.26	50.76	-3.92	46.84		
Beethovenstraat 195	1077JD	1	49.69	52.52		50.00	2.83	2.02	52.52	-3.88	48.64		
Beethovenstraat 196 I	1077JZ	1	45.34	45.85		50.00	0.51	-	45.85	-3.59	42.26		
Beethovenstraat 196 II	1077JZ	1	46.83	48.98		50.00	2.15	-	48.98	-3.84	45.14		
Beethovenstraat 196 III	1077JZ	1	47.75	50.13		50.00	2.38	-	50.13	-3.97	46.16		
Beethovenstraat 196 IV	1077JZ	1	48.33	50.76		50.00	2.43	0.26	50.76	-4.03	46.73		
Beethovenstraat 199	1077JE	1	54.90	58.80		54.90	3.90	3.31	58.80	-4.44	54.36		
Beethovenstraat 201	1077JE	1	53.30	57.05		53.30	3.75	3.56	57.05	-4.41	52.64		
Beethovenstraat 203	1077JE	1	53.13	57.14		53.13	4.01	3.65	57.14	-4.39	52.75		
Beethovenstraat 205	1077JE	1	49.65	46.59		50.00	-3.06	-	46.59	-3.71	42.88		
Beethovenstraat 207	1077JE	1	55.23	58.94		55.23	3.71	3.45	58.94	-4.39	54.55		
Beethovenstraat 209	1077JE	1	53.62	57.39		53.62	3.77	2.89	57.39	-4.40	52.99		
Beethovenstraat 211	1077JE	1	53.27	57.40		53.27	4.13	3.91	57.40	-4.40	53.00		
Beethovenstraat 213	1077JE	1	49.89	47.85		50.00	-2.04	-	47.85	-3.89	43.96		
Beethovenstraat 215	1077JE	1	55.62	59.15		55.62	3.53	2.65	59.15	-4.37	54.78		
Beethovenstraat 217	1077JE	1	53.89	57.69		53.89	3.80	3.19	57.69	-4.36	53.33		
Beethovenstraat 219	1077JE	1	53.56	57.63		53.56	4.07	3.13	57.63	-4.35	53.28		
Beethovenstraat 221	1077JE	1	50.74	49.87		50.74	-0.87	-	49.87	-3.72	46.15		
Beethovenstraat 223	1077JE	1	55.86	59.21		55.86	3.35	2.71	59.21	-4.31	54.90		
Beethovenstraat 225	1077JE	1	54.16	57.89		54.16	3.73	3.39	57.89	-4.27	53.62		
Beethovenstraat 227	1077JE	1	53.73	57.82		53.73	4.09	3.32	57.82	-4.26	53.56		
Beethovenstraat 229	1077JE	1	51.34	51.29		51.34	-0.05	-	51.29	-3.85	47.44		
Beethovenstraat 231	1077JE	1	56.10	59.31		56.10	3.21	2.81	59.31	-4.27	55.04		
Beethovenstraat 233	1077JE	1	54.06	57.32		54.06	3.26	2.82	57.32	-4.33	52.99		
Beethovenstraat 235	1077JE	1	53.52	57.17		53.52	3.65	2.67	57.17	-4.31	52.86		
Beethovenstraat 237	1077JE	1	50.88	48.00		50.88	-2.88	-	48.00	-3.93	44.07		
Beethovenstraat 239	1077JE	1	56.42	59.44		56.42	3.02	2.94	59.44	-4.25	55.19		
Beethovenstraat 241	1077JE	1	54.73	57.44		54.73	2.71	1.95	57.44	-4.28	53.16		
Beethovenstraat 243	1077JE	1	54.26	57.31		54.26	3.05	2.81	57.31	-4.27	53.04		
Beethovenstraat 245	1077JE	1	52.08	48.69		52.08	-3.39	-	48.69	-3.77	44.92		
Beethovenstraat 247	1077JE	1	56.98	59.64		56.98	2.66	2.15	59.64	-4.27	55.37		
Beethovenstraat 249	1077JE	1	56.34	57.65		56.34	1.31	1.15	57.65	-4.29	53.36		

Gemeente AMSTERDAM

Adres en postcode		Bestemming	Geluidbelasting bij huidig GPP [dB]	Toekomst zonder nieuwe maatregelen [dB]	Sanering	Grenswaarde [dB]	Effect van het project	Benodigde reductie [dB]	Geluidbelasting standaard akoestische situatie [dB]	Geluidreductie door de doelmattige maatregelen [dB]	Toekomst et geadviseerde maatregelen [dB]	Overschrijding grenswaarde / (X=ja, leeg vak=nee)
Beethovenstraat 251	1077JE	1	56.36	57.56		56.36	1.20	1.06	57.56	-4.27	53.29	
Beethovenstraat 253	1077JE	1	53.95	49.39		53.95	-4.56	-	49.39	-3.81	45.58	
Beethovenstraat 255	1077JE	1	57.38	59.81		57.38	2.43	2.32	59.81	-4.29	55.52	
Beethovenstraat 257	1077JE	1	57.22	57.80		57.22	0.58	0.31	57.80	-4.28	53.52	
Beethovenstraat 259	1077JE	1	57.22	57.74		57.22	0.52	0.25	57.74	-4.26	53.48	
Beethovenstraat 261	1077JE	1	55.07	49.84		55.07	-5.23	-	49.84	-3.72	46.12	
Beethovenstraat 263	1077JE	1	57.69	60.00		57.69	2.31	1.50	60.00	-4.29	55.71	
Beethovenstraat 265	1077JE	1	55.50	51.04		55.50	-4.46	-	51.04	-3.57	47.47	
Ben Websterstraat 1	1066GT	1	51.51	51.77		51.51	0.26	-	51.77	-0.64	51.13	
Ben Websterstraat 3	1066GT	1	52.04	52.29		52.04	0.25	-	52.29	-0.65	51.64	
Ben Websterstraat 5	1066GT	1	47.79	48.24		50.00	0.45	-	48.24	-0.97	47.27	
Ben Websterstraat 7	1066GT	1	48.03	48.42		50.00	0.39	-	48.42	-0.85	47.57	
Ben Websterstraat 9	1066GT	1	49.75	50.12		50.00	0.37	-	50.12	-0.70	49.42	
Ben Websterstraat 11	1066GT	1	50.36	50.70		50.36	0.34	0.20	50.70	-0.76	49.94	
Ben Websterstraat 13	1066GT	1	47.75	48.20		50.00	0.45	-	48.20	-0.90	47.30	
Ben Websterstraat 15	1066GT	1	48.18	48.55		50.00	0.37	-	48.55	-0.80	47.75	
Ben Websterstraat 17	1066GT	1	50.06	50.36		50.06	0.30	-	50.36	-0.62	49.74	
Ben Websterstraat 19	1066GT	1	50.40	50.77		50.40	0.37	0.27	50.77	-0.73	50.04	
Ben Websterstraat 21	1066GT	1	48.35	48.72		50.00	0.37	-	48.72	-0.74	47.98	
Ben Websterstraat 23	1066GT	1	52.87	52.98		52.87	0.11	-	52.98	-0.25	52.73	
Ben Websterstraat 25	1066GT	1	57.60	57.61		57.60	0.01	-	57.61	-0.03	57.58	
Berkelstraat 1 HS	1078CT	1	30.33	32.89		50.00	2.56	-	32.89	-2.03	30.86	
Berkelstraat 1 I	1078CT	1	32.01	34.65		50.00	2.64	-	34.65	-2.17	32.48	
Berkelstraat 1 II	1078CT	1	34.09	36.97		50.00	2.88	-	36.97	-2.40	34.57	
Berkelstraat 1 III	1078CT	1	41.29	44.81		50.00	3.52	-	44.81	-4.83	39.98	
Berkelstraat 2 HS	1078CW	1	29.98	32.24		50.00	2.26	-	32.24	-2.02	30.22	
Berkelstraat 2 I	1078CW	1	31.23	33.59		50.00	2.36	-	33.59	-2.05	31.54	
Berkelstraat 2 II	1078CW	1	33.16	35.61		50.00	2.45	-	35.61	-2.11	33.50	
Berkelstraat 2 III	1078CW	1	35.83	38.36		50.00	2.53	-	38.36	-2.30	36.06	
Berkelstraat 2 IV	1078CW	1	39.53	42.58		50.00	3.05	-	42.58	-3.14	39.44	
Berkelstraat 3 A	1078CT	1	33.48	36.47		50.00	2.99	-	36.47	-2.43	34.04	
Berkelstraat 3 B	1078CT	1	36.24	39.49		50.00	3.25	-	39.49	-3.60	35.89	
Berkelstraat 3 C	1078CT	1	38.43	42.92		50.00	4.49	-	42.92	-5.28	37.64	
Berkelstraat 3 D	1078CT	1	42.31	46.12		50.00	3.81	-	46.12	-5.65	40.47	
Berkelstraat 3 E	1078CT	1	33.48	36.47		50.00	2.99	-	36.47	-2.43	34.04	
Berkelstraat 3 F	1078CT	1	36.24	39.49		50.00	3.25	-	39.49	-3.60	35.89	
Berkelstraat 3 G	1078CT	1	38.43	42.92		50.00	4.49	-	42.92	-5.28	37.64	
Berkelstraat 3 K	1078CT	1	42.31	46.12		50.00	3.81	-	46.12	-5.65	40.47	
Berkelstraat 4 HS	1078CW	1	30.22	32.43		50.00	2.21	-	32.43	-1.89	30.54	
Berkelstraat 4 I	1078CW	1	31.73	34.00		50.00	2.27	-	34.00	-1.91	32.09	
Berkelstraat 4 II	1078CW	1	33.84	36.19		50.00	2.35	-	36.19	-2.01	34.18	
Berkelstraat 4 III	1078CW	1	36.52	39.00		50.00	2.48	-	39.00	-2.21	36.79	
Berkelstraat 4 IV	1078CW	1	40.43	43.32		50.00	2.89	-	43.32	-3.00	40.32	
Berkelstraat 5 A	1078CT	1	36.61	38.92		50.00	2.31	-	38.92	-2.47	36.45	
Berkelstraat 5 B	1078CT	1	38.75	41.16		50.00	2.41	-	41.16	-3.04	38.12	
Berkelstraat 5 C	1078CT	1	40.49	43.48		50.00	2.99	-	43.48	-4.12	39.36	
Berkelstraat 5 D	1078CT	1	43.90	47.14		50.00	3.24	-	47.14	-5.18	41.96	
Berkelstraat 5 E	1078CT	1	36.61	38.92		50.00	2.31	-	38.92	-2.47	36.45	
Berkelstraat 5 F	1078CT	1	38.75	41.16		50.00	2.41	-	41.16	-3.04	38.12	
Berkelstraat 5 G	1078CT	1	40.49	43.48		50.00	2.99	-	43.48	-4.12	39.36	
Berkelstraat 5 K	1078CT	1	43.90	47.14		50.00	3.24	-	47.14	-5.18	41.96	
Berkelstraat 6 HS	1078CW	1	29.95	32.26		50.00	2.31	-	32.26	-1.92	30.34	
Berkelstraat 6 I	1078CW	1	31.37	33.68		50.00	2.31	-	33.68	-1.93	31.75	

Gemeente AMSTERDAM

Adres en postcode		Bestemming	Geluidbelasting bij huidig GPP [dB]	Toekomst zonder nieuwe maatregelen [dB]	Sanering	Grenswaarde [dB]	Effect van het project	Benodigde reductie [dB]	Geluidbelasting standaard akoestische situatie [dB]	doelmatige maatregelen [dB]	Geluidreductie door de maatregelen [dB]	Toekomst et geadviseerde maatregelen [dB]	Overschrijving grenswaarde/ (X=ja, leeg vak=nee)
Berkelstraat 6 II	1078CW	1	33.35	35.73		50.00	2.38	-	35.73	-2.02	33.71		
Berkelstraat 6 III	1078CW	1	36.10	38.58		50.00	2.48	-	38.58	-2.22	36.36		
Berkelstraat 6 IV	1078CW	1	40.21	43.20		50.00	2.99	-	43.20	-3.08	40.12		
Berkelstraat 7 A	1078CT	1	36.75	39.25		50.00	2.50	-	39.25	-2.33	36.92		
Berkelstraat 7 B	1078CT	1	39.34	41.86		50.00	2.52	-	41.86	-3.19	38.67		
Berkelstraat 7 C	1078CT	1	41.10	44.13		50.00	3.03	-	44.13	-3.82	40.31		
Berkelstraat 7 D	1078CT	1	43.86	47.37		50.00	3.51	-	47.37	-5.01	42.36		
Berkelstraat 7 E	1078CT	1	36.75	39.25		50.00	2.50	-	39.25	-2.33	36.92		
Berkelstraat 7 F	1078CT	1	39.34	41.86		50.00	2.52	-	41.86	-3.19	38.67		
Berkelstraat 7 G	1078CT	1	41.10	44.13		50.00	3.03	-	44.13	-3.82	40.31		
Berkelstraat 7 K	1078CT	1	43.86	47.37		50.00	3.51	-	47.37	-5.01	42.36		
Berkelstraat 8 HS	1078CW	1	37.29	39.56		50.00	2.27	-	39.56	-2.26	37.30		
Berkelstraat 8 I	1078CW	1	38.73	40.98		50.00	2.25	-	40.98	-2.44	38.54		
Berkelstraat 8 II	1078CW	1	41.26	43.82		50.00	2.56	-	43.82	-3.42	40.40		
Berkelstraat 8 III	1078CW	1	43.04	46.04		50.00	3.00	-	46.04	-4.07	41.97		
Berkelstraat 8 IV	1078CW	1	46.20	49.27		50.00	3.07	-	49.27	-4.80	44.47		
Berkelstraat 9 HS	1078CT	1	35.18	37.97		50.00	2.79	-	37.97	-2.23	35.74		
Berkelstraat 9 I	1078CT	1	36.54	39.35		50.00	2.81	-	39.35	-2.43	36.92		
Berkelstraat 9 II	1078CT	1	38.66	42.08		50.00	3.42	-	42.08	-3.70	38.38		
Berkelstraat 9 III	1078CT	1	40.74	44.49		50.00	3.75	-	44.49	-4.54	39.95		
Berkelstraat 9 IV	1078CT	1	42.98	47.31		50.00	4.33	-	47.31	-5.72	41.59		
Berkelstraat 11 HS	1078CT	1	35.01	37.81		50.00	2.80	-	37.81	-2.23	35.58		
Berkelstraat 11 I	1078CT	1	36.37	39.27		50.00	2.90	-	39.27	-2.47	36.80		
Berkelstraat 11 II	1078CT	1	38.59	42.09		50.00	3.50	-	42.09	-3.74	38.35		
Berkelstraat 11 III	1078CT	1	40.87	44.56		50.00	3.69	-	44.56	-4.56	40.00		
Berkelstraat 11 IV	1078CT	1	43.00	47.25		50.00	4.25	-	47.25	-5.71	41.54		
Berkelstraat 13 HS	1078CV	1	35.05	37.86		50.00	2.81	-	37.86	-2.24	35.62		
Berkelstraat 13 I	1078CV	1	36.45	39.45		50.00	3.00	-	39.45	-2.71	36.74		
Berkelstraat 13 II	1078CV	1	38.68	42.67		50.00	3.99	-	42.67	-4.33	38.34		
Berkelstraat 13 III	1078CV	1	42.69	47.15		50.00	4.46	-	47.15	-5.69	41.46		
Berkelstraat 15 HS	1078CV	1	35.16	37.93		50.00	2.77	-	37.93	-2.22	35.71		
Berkelstraat 15 I	1078CV	1	36.77	39.78		50.00	3.01	-	39.78	-2.91	36.87		
Berkelstraat 15 II	1078CV	1	38.80	42.73		50.00	3.93	-	42.73	-4.24	38.49		
Berkelstraat 15 III	1078CV	1	40.78	44.88		50.00	4.10	-	44.88	-4.87	40.01		
Berkelstraat 15 IV	1078CV	1	42.81	47.30		50.00	4.49	-	47.30	-5.76	41.54		
Berkelstraat 17 HS	1078CV	1	34.74	37.45		50.00	2.71	-	37.45	-2.21	35.24		
Berkelstraat 17 I	1078CV	1	36.32	39.35		50.00	3.03	-	39.35	-3.00	36.35		
Berkelstraat 17 II	1078CV	1	38.33	41.86		50.00	3.53	-	41.86	-4.05	37.81		
Berkelstraat 17 III	1078CV	1	40.55	44.28		50.00	3.73	-	44.28	-4.65	39.63		
Berkelstraat 17 IV	1078CV	1	42.71	46.93		50.00	4.22	-	46.93	-5.55	41.38		
Berkelstraat 19 HS	1078CV	1	34.74	37.54		50.00	2.80	-	37.54	-2.24	35.30		
Berkelstraat 19 I	1078CV	1	36.34	39.94		50.00	3.60	-	39.94	-3.58	36.36		
Berkelstraat 19 II	1078CV	1	38.41	42.24		50.00	3.83	-	42.24	-4.40	37.84		
Berkelstraat 19 III	1078CV	1	42.50	46.75		50.00	4.25	-	46.75	-5.59	41.16		
Berkelstraat 21 HS	1078CV	1	34.29	37.13		50.00	2.84	-	37.13	-2.29	34.84		
Berkelstraat 21 I	1078CV	1	35.70	39.74		50.00	4.04	-	39.74	-3.76	35.98		
Berkelstraat 21 II	1078CV	1	37.86	42.23		50.00	4.37	-	42.23	-4.47	37.76		
Berkelstraat 21 III	1078CV	1	42.54	46.42		50.00	3.88	-	46.42	-5.26	41.16		
Berkelstraat 23 HS	1078CV	1	33.81	36.47		50.00	2.66	-	36.47	-2.22	34.25		
Berkelstraat 23 I	1078CV	1	35.23	39.26		50.00	4.03	-	39.26	-3.73	35.53		
Berkelstraat 23 II	1078CV	1	37.61	41.79		50.00	4.18	-	41.79	-4.28	37.51		
Berkelstraat 23 III	1078CV	1	41.84	45.59		50.00	3.75	-	45.59	-4.75	40.84		
Bernard Kochstraat 2	1075LL	1	37.34	38.52		50.00	1.18	-	38.52	-1.84	36.68		

Gemeente AMSTERDAM

Adres en postcode		Bestemming	Geluidbelasting bij huidig GPP [dB]	Toekomst zonder nieuwe maatregelen [dB]	Sanering	Grenswaarde [dB]	Effect van het project	Benodigde reductie [dB]	Geluidbelasting standaard akoestische situatie [dB]	doelmatige maatregelen [dB]	Geluidreductie door de maatregelen [dB]	Toekomst et geadviseerde maatregelen [dB]	Overschrijding grenswaarde / (X=ja, leeg vak=nee)
Bernard Kochstraat 4	1075LL	1	39.09	40.49		50.00	1.40	-	40.49	-2.21	38.28		
Bernard Kochstraat 6	1075LL	1	41.67	43.28		50.00	1.61	-	43.28	-2.69	40.59		
Bernard Kochstraat 8	1075LL	1	45.87	47.94		50.00	2.07	-	47.94	-3.92	44.02		
Bernard Kochstraat 10	1075LL	1	37.82	38.69		50.00	0.87	-	38.69	-1.68	37.01		
Bernard Kochstraat 12	1075LL	1	39.70	40.73		50.00	1.03	-	40.73	-1.90	38.83		
Bernard Kochstraat 14	1075LM	1	42.47	43.69		50.00	1.22	-	43.69	-2.26	41.43		
Bernard Kochstraat 16	1075LM	1	46.31	47.86		50.00	1.55	-	47.86	-3.24	44.62		
Bernard Kochstraat 18	1075LM	1	37.75	38.31		50.00	0.56	-	38.31	-1.50	36.81		
Bernard Kochstraat 20	1075LM	1	39.76	40.42		50.00	0.66	-	40.42	-1.59	38.83		
Bernard Kochstraat 22	1075LM	1	42.57	43.39		50.00	0.82	-	43.39	-1.87	41.52		
Bernard Kochstraat 24	1075LM	1	46.12	47.16		50.00	1.04	-	47.16	-2.70	44.46		
Bernard Kochstraat 26	1075LM	1	37.80	38.44		50.00	0.64	-	38.44	-1.51	36.93		
Bernard Kochstraat 28	1075LM	1	39.82	40.55		50.00	0.73	-	40.55	-1.60	38.95		
Bernard Kochstraat 30	1075LM	1	42.62	43.53		50.00	0.91	-	43.53	-1.90	41.63		
Bernard Kochstraat 32	1075LM	1	46.06	47.40		50.00	1.34	-	47.40	-2.79	44.61		
Bernard Kochstraat 34	1075LM	1	36.29	36.57		50.00	0.28	-	36.57	-1.40	35.17		
Bernard Kochstraat 36	1075LM	1	37.37	37.77		50.00	0.40	-	37.77	-1.40	36.37		
Bernard Kochstraat 38	1075LM	1	39.15	39.57		50.00	0.42	-	39.57	-1.40	38.17		
Bernard Kochstraat 40	1075LM	1	41.74	42.34		50.00	0.60	-	42.34	-1.60	40.74		
Bernard Kochstraat 42	1075LM	1	45.35	46.61		50.00	1.26	-	46.61	-2.42	44.19		
Bernard Kochstraat 44	1075LM	1	45.35	46.61		50.00	1.26	-	46.61	-2.42	44.19		
Bernard Kochstraat 46	1075LM	1	45.35	46.61		50.00	1.26	-	46.61	-2.42	44.19		
Bernard Kochstraat 52	1075LM	1	42.49	44.26		50.00	1.77	-	44.26	-2.54	41.72		
Bernard Kochstraat 54	1075LM	1	42.47	44.06		50.00	1.59	-	44.06	-2.31	41.75		
Bernard Kochstraat 56	1075LM	1	42.47	44.06		50.00	1.59	-	44.06	-2.31	41.75		
Bernard Kochstraat 58	1075LM	1	42.97	44.32		50.00	1.35	-	44.32	-2.14	42.18		
Bernard Kochstraat 60	1075LM	1	42.97	44.32		50.00	1.35	-	44.32	-2.14	42.18		
Bernard Kochstraat 62	1075LM	1	42.67	43.87		50.00	1.20	-	43.87	-2.15	41.72		
Bernard Kochstraat 64	1075LM	1	42.67	43.87		50.00	1.20	-	43.87	-2.15	41.72		
Bernard Kochstraat 66	1075LM	1	43.43	45.33		50.00	1.90	-	45.33	-2.88	42.45		
Bernard Zweerskade 1	1077TX	1	46.29	50.29		50.00	4.00	-	50.29	-5.20	45.09		
Bernard Zweerskade 2	1077TX	1	46.56	50.64		50.00	4.08	0.14	50.64	-5.30	45.34		
Bernard Zweerskade 3	1077TX	1	46.92	50.40		50.00	3.48	-	50.40	-5.05	45.35		
Bernard Zweerskade 4	1077TX	1	46.90	49.14		50.00	2.24	-	49.14	-4.65	44.49		
Bernard Zweerskade 5	1077TX	1	45.86	48.51		50.00	2.65	-	48.51	-4.63	43.88		
Bernard Zweerskade 6	1077TX	1	46.25	48.56		50.00	2.31	-	48.56	-4.50	44.06		
Bernard Zweerskade 7	1077TX	1	45.95	48.36		50.00	2.41	-	48.36	-4.61	43.75		
Bernard Zweerskade 9	1077TX	1	48.94	52.47		50.00	3.53	1.97	52.47	-5.52	46.95		
Bernard Zweerskade 10	1077TX	1	49.17	52.73		50.00	3.56	2.23	52.73	-5.67	47.06		
Bernard Zweerskade 11	1077TX	1	49.15	52.82		50.00	3.67	2.32	52.82	-5.71	47.11		
Bernard Zweerskade 12	1077TX	1	49.46	52.92		50.00	3.46	2.42	52.92	-5.44	47.48		
Bernard Zweerskade 13	1077TZ	1	49.37	52.97		50.00	3.60	2.47	52.97	-5.23	47.74		
Bernard Zweerskade 14	1077TZ	1	50.08	53.62		50.08	3.54	3.12	53.62	-5.25	48.37		
Bernard Zweerskade 15	1077TZ	1	51.06	54.73		51.06	3.67	3.24	54.73	-4.69	50.04		
Bernard Zweerskade 16	1077TZ	1	50.13	53.69		50.13	3.56	3.19	53.69	-4.85	48.84		
Bernard Zweerskade 17	1077TZ	1	50.07	53.81		50.07	3.74	3.31	53.81	-4.92	48.89		
Bernard Zweerskade 18	1077TZ	1	50.63	54.28		50.63	3.65	2.79	54.28	-4.82	49.46		
Bernard Zweerskade 18 A	1077TZ	1	50.54	54.26		50.54	3.72	2.77	54.26	-4.82	49.44		
Bernard Zweerskade 19 HS	1077TZ	1	49.99	54.06		50.00	4.07	3.56	54.06	-4.56	49.50		
Bernard Zweerskade 19 I	1077TZ	1	50.23	54.17		50.23	3.94	3.67	54.17	-4.55	49.62		
Bernard Zweerskade 19 II	1077TZ	1	50.71	54.29		50.71	3.58	2.80	54.29	-4.57	49.72		
Bernard Zweerskade 20 HS	1077VA	1	49.96	54.02		50.00	4.06	3.52	54.02	-4.54	49.48		
Bernard Zweerskade 20 I	1077VA	1	49.97	54.12		50.00	4.15	3.62	54.12	-4.53	49.59		

Gemeente AMSTERDAM

Adres en postcode		Bestemming	Geluidbelasting bij huidig GPP [dB]	Toekomst zonder nieuwe maatregelen [dB]	Sanering	Grenswaarde [dB]	Effect van het project	Benodigde reductie [dB]	Geluidbelasting standaard akoestische situatie [dB]	doelmatige maatregelen [dB]	Geluidreductie door de maatregelen [dB]	Toekomst et geadviseerde maatregelen [dB]	Overschrijving grenswaarde / (X=ja, leeg vak=nee)
Bernard Zweerskade 20 II	1077VA	1	50.31	54.18		50.31	3.87	3.68	54.18	-4.53	49.65		
Bernard Zweerskade 21	1077VA	1	50.26	54.24		50.26	3.98	3.74	54.24	-4.54	49.70		
Bernard Zweerskade 22	1077VA	1	49.83	54.14		50.00	4.31	3.64	54.14	-4.45	49.69		
Bernard Zweerskade 23 HS	1077VA	1	49.35	53.72		50.00	4.37	3.22	53.72	-4.38	49.34		
Bernard Zweerskade 23 I	1077VA	1	49.55	53.83		50.00	4.28	3.33	53.83	-4.36	49.47		
Bernard Zweerskade 23 II	1077VA	1	50.03	53.85		50.03	3.82	3.35	53.85	-4.35	49.50		
Bernard Zweerskade 24 HS	1077VA	1	49.13	52.95		50.00	3.82	2.45	52.95	-4.10	48.85		
Bernard Zweerskade 24 I	1077VA	1	49.34	53.25		50.00	3.91	2.75	53.25	-4.16	49.09		
Bernard Zweerskade 24 II	1077VA	1	49.53	53.38		50.00	3.85	2.88	53.38	-4.13	49.25		
Bernard Zweerskade 24 III	1077VA	1	50.06	53.57		50.06	3.51	3.07	53.57	-4.19	49.38		
Bernissestraat 1 I	1079ZR	1	38.70	42.09		50.00	3.39	-	42.09	-2.35	39.74		
Bernissestraat 1 II	1079ZR	1	40.52	44.91		50.00	4.39	-	44.91	-3.19	41.72		
Bernissestraat 1 III	1079ZR	1	46.20	51.51		50.00	5.31	1.01	51.51	-5.14	46.37		
Bernissestraat 2 A	1079ZW	1	37.55	40.57		50.00	3.02	-	40.57	-2.36	38.21		
Bernissestraat 2 B	1079ZW	1	38.77	41.84		50.00	3.07	-	41.84	-2.35	39.49		
Bernissestraat 2 C	1079ZW	1	40.48	43.73		50.00	3.25	-	43.73	-2.48	41.25		
Bernissestraat 2 D	1079ZW	1	46.81	51.51		50.00	4.70	1.01	51.51	-4.99	46.52		
Bernissestraat 3 I	1079ZR	1	38.62	41.96		50.00	3.34	-	41.96	-2.40	39.56		
Bernissestraat 3 II	1079ZR	1	40.62	44.36		50.00	3.74	-	44.36	-2.82	41.54		
Bernissestraat 3 III	1079ZR	1	47.09	51.50		50.00	4.41	1.00	51.50	-4.67	46.83		
Bernissestraat 4 A	1079ZW	1	37.49	40.51		50.00	3.02	-	40.51	-2.34	38.17		
Bernissestraat 4 B	1079ZW	1	38.69	41.76		50.00	3.07	-	41.76	-2.33	39.43		
Bernissestraat 4 C	1079ZW	1	40.38	43.58		50.00	3.20	-	43.58	-2.44	41.14		
Bernissestraat 4 D	1079ZW	1	46.89	51.32		50.00	4.43	0.82	51.32	-4.78	46.54		
Bernissestraat 5	1079ZR	1	37.27	40.48		50.00	3.21	-	40.48	-2.34	38.14		
Bernissestraat 6 A	1079ZW	1	37.59	40.67		50.00	3.08	-	40.67	-2.35	38.32		
Bernissestraat 6 B	1079ZW	1	38.84	41.95		50.00	3.11	-	41.95	-2.34	39.61		
Bernissestraat 6 C	1079ZW	1	40.57	43.80		50.00	3.23	-	43.80	-2.46	41.34		
Bernissestraat 6 D	1079ZW	1	47.35	51.61		50.00	4.26	1.11	51.61	-4.85	46.76		
Bernissestraat 7 HS	1079ZR	1	37.58	40.67		50.00	3.09	-	40.67	-2.40	38.27		
Bernissestraat 7 I	1079ZR	1	38.85	42.00		50.00	3.15	-	42.00	-2.46	39.54		
Bernissestraat 7 II	1079ZR	1	40.80	44.15		50.00	3.35	-	44.15	-2.78	41.37		
Bernissestraat 7 III	1079ZR	1	47.09	51.14		50.00	4.05	0.64	51.14	-4.45	46.69		
Bernissestraat 8 A	1079ZW	1	37.62	40.67		50.00	3.05	-	40.67	-2.36	38.31		
Bernissestraat 8 B	1079ZW	1	38.88	41.96		50.00	3.08	-	41.96	-2.34	39.62		
Bernissestraat 8 C	1079ZW	1	40.67	43.85		50.00	3.18	-	43.85	-2.47	41.38		
Bernissestraat 8 D	1079ZW	1	47.75	51.81		50.00	4.06	1.31	51.81	-4.81	47.00		
Bernissestraat 9 HS	1079ZR	1	37.04	39.80		50.00	2.76	-	39.80	-2.41	37.39		
Bernissestraat 9 I	1079ZR	1	38.35	41.06		50.00	2.71	-	41.06	-2.44	38.62		
Bernissestraat 9 II	1079ZR	1	40.41	43.09		50.00	2.68	-	43.09	-2.57	40.52		
Bernissestraat 9 III	1079ZR	1	46.98	50.18		50.00	3.20	-	50.18	-4.05	46.13		
Bernissestraat 10 A	1079ZW	1	43.30	47.05		50.00	3.75	-	47.05	-3.35	43.70		
Bernissestraat 10 B	1079ZW	1	47.55	51.60		50.00	4.05	1.10	51.60	-4.62	46.98		
Bernissestraat 11 HS	1079ZR	1	36.93	39.40		50.00	2.47	-	39.40	-2.29	37.11		
Bernissestraat 11 I	1079ZR	1	38.24	40.62		50.00	2.38	-	40.62	-2.29	38.33		
Bernissestraat 11 II	1079ZR	1	40.13	42.46		50.00	2.33	-	42.46	-2.37	40.09		
Bernissestraat 11 III	1079ZR	1	47.21	49.82		50.00	2.61	-	49.82	-3.51	46.31		
Bernissestraat 12 A	1079ZW	1	47.90	51.74		50.00	3.84	1.24	51.74	-4.60	47.14		
Bernissestraat 13 HS	1079ZR	1	37.10	39.61		50.00	2.51	-	39.61	-2.29	37.32		
Bernissestraat 13 I	1079ZR	1	38.36	40.96		50.00	2.60	-	40.96	-2.34	38.62		
Bernissestraat 13 II	1079ZR	1	40.42	43.14		50.00	2.72	-	43.14	-2.53	40.61		
Bernissestraat 13 III	1079ZR	1	47.18	50.24		50.00	3.06	-	50.24	-3.87	46.37		
Bernissestraat 14 A	1079ZW	1	37.60	40.63		50.00	3.03	-	40.63	-2.34	38.29		

Gemeente AMSTERDAM

Adres en postcode		Bestemming	Geluidbelasting bij huidig GPP [dB]	Toekomst zonder nieuwe maatregelen [dB]	Sanering	Grenswaarde [dB]	Effect van het project	Benodigde reductie [dB]	Geluidbelasting standaard akoestische situatie [dB]	doelmatige maatregelen [dB]	Geluidreductie door de maatregelen [dB]	Toekomst et geadviseerde maatregelen [dB]	Overschrijding grenswaarde / (X=ja, leeg vak=nee)
Bernissestraat 14 B	1079ZW	1	38.90	41.95		50.00	3.05	-	41.95	-2.34	39.61		
Bernissestraat 14 C	1079ZW	1	40.70	43.82		50.00	3.12	-	43.82	-2.46	41.36		
Bernissestraat 14 D	1079ZW	1	47.92	51.81		50.00	3.89	1.31	51.81	-4.57	47.24		
Bernissestraat 15 HS	1079ZS	1	37.05	39.56		50.00	2.51	-	39.56	-2.28	37.28		
Bernissestraat 15 I	1079ZS	1	38.24	40.86		50.00	2.62	-	40.86	-2.29	38.57		
Bernissestraat 15 II	1079ZS	1	43.01	46.62		50.00	3.61	-	46.62	-3.75	42.87		
Bernissestraat 16 A	1079ZW	1	37.54	40.55		50.00	3.01	-	40.55	-2.35	38.20		
Bernissestraat 16 B	1079ZW	1	38.90	41.89		50.00	2.99	-	41.89	-2.32	39.57		
Bernissestraat 16 C	1079ZW	1	40.71	43.72		50.00	3.01	-	43.72	-2.44	41.28		
Bernissestraat 16 D	1079ZW	1	48.07	51.70		50.00	3.63	1.20	51.70	-4.45	47.25		
Bernissestraat 17 HS	1079ZS	1	36.86	39.44		50.00	2.58	-	39.44	-2.29	37.15		
Bernissestraat 17 I	1079ZS	1	38.27	40.95		50.00	2.68	-	40.95	-2.33	38.62		
Bernissestraat 17 II	1079ZS	1	42.92	46.65		50.00	3.73	-	46.65	-3.77	42.88		
Bernissestraat 18 HS	1079ZW	1	38.05	41.03		50.00	2.98	-	41.03	-2.43	38.60		
Bernissestraat 18 I	1079ZW	1	39.41	42.42		50.00	3.01	-	42.42	-2.46	39.96		
Bernissestraat 18 II	1079ZW	1	43.86	47.46		50.00	3.60	-	47.46	-3.56	43.90		
Bernissestraat 19 HS	1079ZS	1	36.72	39.16		50.00	2.44	-	39.16	-2.29	36.87		
Bernissestraat 19 I	1079ZS	1	38.00	40.42		50.00	2.42	-	40.42	-2.29	38.13		
Bernissestraat 19 II	1079ZS	1	42.90	45.78		50.00	2.88	-	45.78	-3.08	42.70		
Bernissestraat 20 HS	1079ZW	1	38.02	40.98		50.00	2.96	-	40.98	-2.41	38.57		
Bernissestraat 20 I	1079ZW	1	39.71	42.62		50.00	2.91	-	42.62	-2.42	40.20		
Bernissestraat 20 II	1079ZW	1	44.62	48.12		50.00	3.50	-	48.12	-3.53	44.59		
Bernissestraat 21 HS	1079ZS	1	36.18	38.60		50.00	2.42	-	38.60	-2.28	36.32		
Bernissestraat 21 I	1079ZS	1	37.59	39.91		50.00	2.32	-	39.91	-2.24	37.67		
Bernissestraat 21 II	1079ZS	1	42.74	45.08		50.00	2.34	-	45.08	-2.51	42.57		
Bernissestraat 22 HS	1079ZW	1	38.47	41.52		50.00	3.05	-	41.52	-2.41	39.11		
Bernissestraat 22 I	1079ZW	1	40.00	42.97		50.00	2.97	-	42.97	-2.42	40.55		
Bernissestraat 22 II	1079ZW	1	44.84	48.24		50.00	3.40	-	48.24	-3.41	44.83		
Bernissestraat 23 HS	1079ZS	1	36.44	39.00		50.00	2.56	-	39.00	-2.32	36.68		
Bernissestraat 23 I	1079ZS	1	37.96	40.59		50.00	2.63	-	40.59	-2.33	38.26		
Bernissestraat 23 II	1079ZS	1	43.11	46.72		50.00	3.61	-	46.72	-3.76	42.96		
Bernissestraat 24 HS	1079ZW	1	38.52	41.52		50.00	3.00	-	41.52	-2.41	39.11		
Bernissestraat 24 I	1079ZW	1	40.06	43.05		50.00	2.99	-	43.05	-2.44	40.61		
Bernissestraat 24 II	1079ZW	1	45.24	48.64		50.00	3.40	-	48.64	-3.46	45.18		
Bernissestraat 25 HS	1079ZS	1	36.83	39.46		50.00	2.63	-	39.46	-2.36	37.10		
Bernissestraat 25 I	1079ZS	1	38.36	41.03		50.00	2.67	-	41.03	-2.36	38.67		
Bernissestraat 25 II	1079ZS	1	43.16	46.89		50.00	3.73	-	46.89	-3.71	43.18		
Bernissestraat 26 HS	1079ZW	1	38.66	41.52		50.00	2.86	-	41.52	-2.38	39.14		
Bernissestraat 26 I	1079ZW	1	40.33	43.22		50.00	2.89	-	43.22	-2.45	40.77		
Bernissestraat 26 II	1079ZW	1	45.53	48.87		50.00	3.34	-	48.87	-3.50	45.37		
Bernissestraat 27 HS	1079ZS	1	36.83	39.48		50.00	2.65	-	39.48	-2.32	37.16		
Bernissestraat 27 I	1079ZS	1	38.35	40.99		50.00	2.64	-	40.99	-2.32	38.67		
Bernissestraat 27 II	1079ZS	1	43.26	46.76		50.00	3.50	-	46.76	-3.61	43.15		
Bernissestraat 28 HS	1079ZW	1	38.81	41.64		50.00	2.83	-	41.64	-2.37	39.27		
Bernissestraat 28 I	1079ZW	1	40.57	43.29		50.00	2.72	-	43.29	-2.41	40.88		
Bernissestraat 28 II	1079ZW	1	45.93	48.87		50.00	2.94	-	48.87	-3.39	45.48		
Bernissestraat 29 HS	1079ZT	1	36.85	39.62		50.00	2.77	-	39.62	-2.32	37.30		
Bernissestraat 29 I	1079ZT	1	38.18	40.94		50.00	2.76	-	40.94	-2.33	38.61		
Bernissestraat 29 II	1079ZT	1	43.30	46.83		50.00	3.53	-	46.83	-3.58	43.25		
Bernissestraat 30 HS	1079ZX	1	38.76	41.35		50.00	2.59	-	41.35	-2.31	39.04		
Bernissestraat 30 I	1079ZX	1	40.65	43.20		50.00	2.55	-	43.20	-2.37	40.83		
Bernissestraat 30 II	1079ZX	1	46.05	49.03		50.00	2.98	-	49.03	-3.48	45.55		
Bernissestraat 31 HS	1079ZT	1	36.75	39.51		50.00	2.76	-	39.51	-2.28	37.23		

Gemeente AMSTERDAM

Adres en postcode		Bestemming	Geluidbelasting bij huidig GPP [dB]	Toekomst zonder nieuwe maatregelen [dB]	Sanering	Grenswaarde [dB]	Effect van het project	Benodigde reductie [dB]	Geluidbelasting standaard akoestische situatie [dB]	doelmatige maatregelen [dB]	Geluidreductie door de maatregelen [dB]	Toekomst et geadviseerde maatregelen [dB]	Overschrijving grenswaarde/ (X=ja, leeg vak=nee)
Bernissestraat 31 I	1079ZT	1	38.35	41.04		50.00	2.69	-	41.04	-2.29	38.75		
Bernissestraat 31 II	1079ZT	1	43.47	47.28		50.00	3.81	-	47.28	-3.83	43.45		
Bernissestraat 32 HS	1079ZX	1	38.85	41.41		50.00	2.56	-	41.41	-2.33	39.08		
Bernissestraat 32 I	1079ZX	1	40.46	43.01		50.00	2.55	-	43.01	-2.37	40.64		
Bernissestraat 32 II	1079ZX	1	46.19	48.90		50.00	2.71	-	48.90	-3.45	45.45		
Bernissestraat 34 HS	1079ZX	1	38.72	41.28		50.00	2.56	-	41.28	-2.33	38.95		
Bernissestraat 34 I	1079ZX	1	40.29	42.85		50.00	2.56	-	42.85	-2.40	40.45		
Bernissestraat 34 II	1079ZX	1	46.04	48.64		50.00	2.60	-	48.64	-3.41	45.23		
Bernissestraat 35 HS	1079ZT	1	37.21	39.95		50.00	2.74	-	39.95	-2.41	37.54		
Bernissestraat 35 I	1079ZT	1	38.95	41.65		50.00	2.70	-	41.65	-2.50	39.15		
Bernissestraat 35 II	1079ZT	1	43.90	48.67		50.00	4.77	-	48.67	-5.19	43.48		
Bernissestraat 36 HS	1079ZX	1	38.52	41.21		50.00	2.69	-	41.21	-2.36	38.85		
Bernissestraat 36 I	1079ZX	1	40.13	42.76		50.00	2.63	-	42.76	-2.41	40.35		
Bernissestraat 36 II	1079ZX	1	45.81	48.49		50.00	2.68	-	48.49	-3.54	44.95		
Bernissestraat 37 HS	1079ZT	1	37.14	39.88		50.00	2.74	-	39.88	-2.41	37.47		
Bernissestraat 37 I	1079ZT	1	38.66	41.39		50.00	2.73	-	41.39	-2.52	38.87		
Bernissestraat 37 II	1079ZT	1	43.50	47.71		50.00	4.21	-	47.71	-5.04	42.67		
Bernissestraat 38 HS	1079ZX	1	38.21	40.92		50.00	2.71	-	40.92	-2.36	38.56		
Bernissestraat 38 I	1079ZX	1	39.98	42.64		50.00	2.66	-	42.64	-2.41	40.23		
Bernissestraat 38 II	1079ZX	1	45.90	48.68		50.00	2.78	-	48.68	-3.54	45.14		
Bernissestraat 39 HS	1079ZT	1	37.46	40.22		50.00	2.76	-	40.22	-2.25	37.97		
Bernissestraat 39 I	1079ZT	1	39.19	42.07		50.00	2.88	-	42.07	-2.37	39.70		
Bernissestraat 39 II	1079ZT	1	43.54	49.00		50.00	5.46	-	49.00	-5.09	43.91		
Bernissestraat 40 HS	1079ZX	1	38.10	40.91		50.00	2.81	-	40.91	-2.38	38.53		
Bernissestraat 40 I	1079ZX	1	39.98	42.74		50.00	2.76	-	42.74	-2.46	40.28		
Bernissestraat 40 II	1079ZX	1	45.59	48.37		50.00	2.78	-	48.37	-3.37	45.00		
Bernissestraat 41 HS	1079ZT	1	37.40	39.99		50.00	2.59	-	39.99	-2.40	37.59		
Bernissestraat 41 I	1079ZT	1	39.11	41.65		50.00	2.54	-	41.65	-2.51	39.14		
Bernissestraat 41 II	1079ZT	1	44.10	47.90		50.00	3.80	-	47.90	-4.85	43.05		
Bernissestraat 42 HS	1079ZX	1	38.04	40.88		50.00	2.84	-	40.88	-2.40	38.48		
Bernissestraat 42 I	1079ZX	1	39.78	42.49		50.00	2.71	-	42.49	-2.45	40.04		
Bernissestraat 42 II	1079ZX	1	45.73	48.34		50.00	2.61	-	48.34	-3.27	45.07		
Bernissestraat 43 HS	1079ZT	1	37.58	40.34		50.00	2.76	-	40.34	-2.34	38.00		
Bernissestraat 43 I	1079ZT	1	39.10	42.10		50.00	3.00	-	42.10	-2.43	39.67		
Bernissestraat 43 II	1079ZT	1	43.79	48.83		50.00	5.04	-	48.83	-4.76	44.07		
Bernissestraat 44 HS	1079ZX	1	38.11	40.90		50.00	2.79	-	40.90	-2.39	38.51		
Bernissestraat 44 I	1079ZX	1	39.87	42.49		50.00	2.62	-	42.49	-2.46	40.03		
Bernissestraat 44 II	1079ZX	1	45.37	48.01		50.00	2.64	-	48.01	-3.25	44.76		
Bernissestraat 45 HS	1079ZT	1	37.59	40.23		50.00	2.64	-	40.23	-2.46	37.77		
Bernissestraat 45 I	1079ZT	1	39.28	41.99		50.00	2.71	-	41.99	-2.55	39.44		
Bernissestraat 45 II	1079ZT	1	44.69	48.55		50.00	3.86	-	48.55	-4.74	43.81		
Bernissestraat 46 HS	1079ZZ	1	38.20	41.11		50.00	2.91	-	41.11	-2.48	38.63		
Bernissestraat 46 I	1079ZZ	1	39.84	42.57		50.00	2.73	-	42.57	-2.53	40.04		
Bernissestraat 46 II	1079ZZ	1	45.48	48.35		50.00	2.87	-	48.35	-3.58	44.77		
Bernissestraat 47 HS	1079ZV	1	37.41	40.06		50.00	2.65	-	40.06	-2.32	37.74		
Bernissestraat 47 I	1079ZV	1	39.02	41.91		50.00	2.89	-	41.91	-2.46	39.45		
Bernissestraat 47 II	1079ZV	1	44.39	48.34		50.00	3.95	-	48.34	-4.21	44.13		
Bernissestraat 48 HS	1079ZZ	1	38.02	41.01		50.00	2.99	-	41.01	-2.49	38.52		
Bernissestraat 48 I	1079ZZ	1	39.73	42.57		50.00	2.84	-	42.57	-2.59	39.98		
Bernissestraat 48 II	1079ZZ	1	44.92	48.11		50.00	3.19	-	48.11	-3.82	44.29		
Bernissestraat 49 HS	1079ZV	1	37.56	40.43		50.00	2.87	-	40.43	-2.54	37.89		
Bernissestraat 49 I	1079ZV	1	39.33	42.12		50.00	2.79	-	42.12	-2.63	39.49		
Bernissestraat 49 II	1079ZV	1	45.87	48.74		50.00	2.87	-	48.74	-4.38	44.36		

Gemeente AMSTERDAM

Adres en postcode		Bestemming	Geluidbelasting bij huidig GPP [dB]	Toekomst zonder nieuwe maatregelen [dB]	Sanering	Grenswaarde [dB]	Effect van het project	Benodigde reductie [dB]	Geluidbelasting standaard akoestische situatie [dB]	doelmatige maatregelen [dB]	Geluidreductie door de maatregelen [dB]	Toekomst et geadviseerde maatregelen [dB]	Overschrijding grenswaarde/ (X=ja, leeg vak=nee)
Bernissestraat 50 HS	1079ZZ	1	37.82	40.75		50.00	2.93	-	40.75	-2.43	38.32		
Bernissestraat 50 I	1079ZZ	1	39.51	42.41		50.00	2.90	-	42.41	-2.56	39.85		
Bernissestraat 50 II	1079ZZ	1	43.67	48.18		50.00	4.51	-	48.18	-4.37	43.81		
Bernissestraat 51 HS	1079ZV	1	37.77	40.92		50.00	3.15	-	40.92	-2.74	38.18		
Bernissestraat 51 I	1079ZV	1	39.48	43.44		50.00	3.96	-	43.44	-3.69	39.75		
Bernissestraat 51 II	1079ZV	1	44.37	48.17		50.00	3.80	-	48.17	-4.56	43.61		
Bernissestraat 52 HS	1079ZZ	1	37.93	40.98		50.00	3.05	-	40.98	-2.43	38.55		
Bernissestraat 52 I	1079ZZ	1	39.43	42.47		50.00	3.04	-	42.47	-2.55	39.92		
Bernissestraat 52 II	1079ZZ	1	44.62	48.81		50.00	4.19	-	48.81	-4.66	44.15		
Bernissestraat 53 HS	1079ZV	1	37.23	40.16		50.00	2.93	-	40.16	-2.51	37.65		
Bernissestraat 53 I	1079ZV	1	39.18	42.12		50.00	2.94	-	42.12	-2.66	39.46		
Bernissestraat 53 II	1079ZV	1	44.56	47.82		50.00	3.26	-	47.82	-3.62	44.20		
Bernissestraat 54 HS	1079ZZ	1	37.99	41.09		50.00	3.10	-	41.09	-2.46	38.63		
Bernissestraat 54 I	1079ZZ	1	39.66	42.69		50.00	3.03	-	42.69	-2.58	40.11		
Bernissestraat 54 II	1079ZZ	1	44.50	49.10		50.00	4.60	-	49.10	-5.07	44.03		
Bernissestraat 55 HS	1079ZV	1	37.28	40.16		50.00	2.88	-	40.16	-2.42	37.74		
Bernissestraat 55 I	1079ZV	1	39.28	42.62		50.00	3.34	-	42.62	-2.55	40.07		
Bernissestraat 55 II	1079ZV	1	44.06	47.49		50.00	3.43	-	47.49	-4.10	43.39		
Bernissestraat 56 HS	1079ZZ	1	38.15	41.37		50.00	3.22	-	41.37	-2.47	38.90		
Bernissestraat 56 I	1079ZZ	1	39.66	42.86		50.00	3.20	-	42.86	-2.56	40.30		
Bernissestraat 56 II	1079ZZ	1	44.31	49.23		50.00	4.92	-	49.23	-5.25	43.98		
Bernissestraat 57 HS	1079ZV	1	37.72	41.21		50.00	3.49	-	41.21	-2.45	38.76		
Bernissestraat 57 I	1079ZV	1	39.39	42.80		50.00	3.41	-	42.80	-2.55	40.25		
Bernissestraat 57 II	1079ZV	1	44.40	48.85		50.00	4.45	-	48.85	-5.20	43.65		
Bernissestraat 58 HS	1079ZZ	1	38.74	41.80		50.00	3.06	-	41.80	-2.43	39.37		
Bernissestraat 58 I	1079ZZ	1	40.37	43.49		50.00	3.12	-	43.49	-2.56	40.93		
Bernissestraat 58 II	1079ZZ	1	44.75	49.32		50.00	4.57	-	49.32	-4.74	44.58		
Bernissestraat 59 HS	1079ZV	1	38.42	41.68		50.00	3.26	-	41.68	-2.44	39.24		
Bernissestraat 59 I	1079ZV	1	39.81	43.18		50.00	3.37	-	43.18	-2.57	40.61		
Bernissestraat 59 II	1079ZV	1	44.93	49.06		50.00	4.13	-	49.06	-4.90	44.16		
Bernissestraat 60 HS	1079ZZ	1	38.99	42.08		50.00	3.09	-	42.08	-2.40	39.68		
Bernissestraat 60 I	1079ZZ	1	40.51	43.66		50.00	3.15	-	43.66	-2.60	41.06		
Bernissestraat 60 II	1079ZZ	1	45.19	49.66		50.00	4.47	-	49.66	-4.88	44.78		
Bernissestraat 61 HS	1079ZV	1	42.17	44.56		50.00	2.39	-	44.56	-2.34	42.22		
Bernissestraat 61 I	1079ZV	1	43.39	45.88		50.00	2.49	-	45.88	-2.44	43.44		
Bernissestraat 61 II	1079ZV	1	48.36	51.31		50.00	2.95	0.81	51.31	-3.91	47.40		
Bernissestraat 62 I	1079ZZ	1	43.45	45.89		50.00	2.44	-	45.89	-2.47	43.42		
Bernissestraat 62 II	1079ZZ	1	48.22	51.69		50.00	3.47	1.19	51.69	-4.31	47.38		
Bertelmanplein 25	1075LN	1	42.28	44.03		50.00	1.75	-	44.03	-2.46	41.57		
Bertelmanplein 27	1075LN	1	41.55	42.98		50.00	1.43	-	42.98	-2.06	40.92		
Bertelmanplein 29	1075LN	1	41.55	42.98		50.00	1.43	-	42.98	-2.06	40.92		
Bertelmanplein 31	1075LN	1	42.17	43.59		50.00	1.42	-	43.59	-2.15	41.44		
Bertelmanplein 33	1075LN	1	42.17	43.59		50.00	1.42	-	43.59	-2.15	41.44		
Bertelmanplein 35	1075LN	1	42.13	43.72		50.00	1.59	-	43.72	-2.24	41.48		
Bertelmanplein 37	1075LN	1	42.13	43.72		50.00	1.59	-	43.72	-2.24	41.48		
Bertelmanplein 39	1075LN	1	41.13	42.45		50.00	1.32	-	42.45	-1.94	40.51		
Bertelmanplein 41	1075LN	1	41.13	42.45		50.00	1.32	-	42.45	-1.94	40.51		
Bertelmanplein 78	1075LS	1	36.00	36.62		50.00	0.62	-	36.62	-1.32	35.30		
Bertelmanplein 80	1075LS	1	37.41	38.08		50.00	0.67	-	38.08	-1.35	36.73		
Bertelmanplein 82	1075LS	1	39.22	40.08		50.00	0.86	-	40.08	-1.51	38.57		
Bertelmanplein 84	1075LS	1	42.43	43.88		50.00	1.45	-	43.88	-2.06	41.82		
Bertelmanplein 86	1075LS	1	44.13	46.25		50.00	2.12	-	46.25	-3.06	43.19		
Bertelmanplein 88	1075LS	1	37.19	38.00		50.00	0.81	-	38.00	-1.48	36.52		

Gemeente AMSTERDAM

Adres en postcode		Bestemming	Geluidbelasting bij huidig GPP [dB]	Toekomst zonder nieuwe maatregelen [dB]	Sanering	Grenswaarde [dB]	Effect van het project	Benodigde reductie [dB]	Geluidbelasting standaard akoestische situatie [dB]	doelmatige maatregelen [dB]	Geluidreductie door de maatregelen [dB]	Toekomst et geadviseerde maatregelen [dB]	Overschrijding grenswaarde/ (X=ja, leeg vak=nee)
Bertelmanplein 94	1075LS	1	39.14	40.12		50.00	0.98	-	40.12	-1.61	38.51		
Bertelmanplein 96	1075LS	1	42.42	43.90		50.00	1.48	-	43.90	-2.08	41.82		
Bertelmanplein 98	1075LS	1	44.02	46.20		50.00	2.18	-	46.20	-3.04	43.16		
Bertelmanplein 100	1075LS	1	37.20	38.40		50.00	1.20	-	38.40	-1.67	36.73		
Bertelmanplein 102	1075LS	1	39.09	40.29		50.00	1.20	-	40.29	-1.72	38.57		
Bertelmanplein 104	1075LS	1	41.95	43.28		50.00	1.33	-	43.28	-2.00	41.28		
Bertelmanplein 106	1075LS	1	45.52	47.18		50.00	1.66	-	47.18	-2.66	44.52		
Bertelmanplein 108	1075LS	1	37.20	38.40		50.00	1.20	-	38.40	-1.67	36.73		
Bertelmanplein 110	1075LS	1	39.09	40.29		50.00	1.20	-	40.29	-1.72	38.57		
Bertelmanplein 112	1075LS	1	41.95	43.28		50.00	1.33	-	43.28	-2.00	41.28		
Bertelmanplein 114	1075LS	1	45.52	47.18		50.00	1.66	-	47.18	-2.66	44.52		
Bertelmanplein 116	1075LS	1	38.04	39.14		50.00	1.10	-	39.14	-1.64	37.50		
Bertelmanplein 118	1075LS	1	39.81	40.97		50.00	1.16	-	40.97	-1.73	39.24		
Bertelmanplein 120	1075LS	1	42.65	43.96		50.00	1.31	-	43.96	-2.04	41.92		
Bertelmanplein 122	1075LS	1	46.30	47.95		50.00	1.65	-	47.95	-2.75	45.20		
Bertelmanplein 124	1075LS	1	38.17	39.17		50.00	1.00	-	39.17	-1.62	37.55		
Bertelmanplein 126	1075LS	1	39.80	40.84		50.00	1.04	-	40.84	-1.67	39.17		
Bertelmanplein 128	1075LS	1	42.57	43.72		50.00	1.15	-	43.72	-1.93	41.79		
Bertelmanplein 130	1075LS	1	46.38	47.79		50.00	1.41	-	47.79	-2.54	45.25		
Bertelmanplein 132	1075LS	1	37.95	38.94		50.00	0.99	-	38.94	-1.39	37.55		
Bertelmanplein 134	1075LS	1	40.48	41.57		50.00	1.09	-	41.57	-1.54	40.03		
Bertelmanplein 136	1075LS	1	43.69	44.89		50.00	1.20	-	44.89	-2.19	42.70		
Bertelmanplein 138	1075LS	1	46.41	48.57		50.00	2.16	-	48.57	-3.63	44.94		
Bertelmanstraat 55	1075LV	1	41.73	43.17		50.00	1.44	-	43.17	-1.99	41.18		
Bertelmanstraat 57	1075LV	1	41.73	43.17		50.00	1.44	-	43.17	-1.99	41.18		
Bertelmanstraat 59	1075LV	1	41.39	42.94		50.00	1.55	-	42.94	-2.10	40.84		
Bertelmanstraat 61	1075LV	1	41.39	42.94		50.00	1.55	-	42.94	-2.10	40.84		
Bertelmanstraat 63	1075LV	1	41.14	42.45		50.00	1.31	-	42.45	-1.91	40.54		
Bertelmanstraat 65	1075LV	1	41.14	42.45		50.00	1.31	-	42.45	-1.91	40.54		
Bertelmanstraat 67	1075LV	1	40.80	42.01		50.00	1.21	-	42.01	-1.82	40.19		
Bertelmanstraat 69	1075LV	1	40.80	42.01		50.00	1.21	-	42.01	-1.82	40.19		
Bertelmanstraat 71	1075LV	1	39.74	40.32		50.00	0.58	-	40.32	-1.37	38.95		
Bertelmanstraat 73	1075LV	1	39.74	40.32		50.00	0.58	-	40.32	-1.37	38.95		
Bertelmanstraat 76	1075LZ	1	38.16	39.15		50.00	0.99	-	39.15	-1.42	37.73		
Bertelmanstraat 78	1075LZ	1	40.74	41.86		50.00	1.12	-	41.86	-1.58	40.28		
Bertelmanstraat 80	1075LZ	1	43.92	45.16		50.00	1.24	-	45.16	-2.24	42.92		
Bertelmanstraat 82	1075LZ	1	46.33	48.24		50.00	1.91	-	48.24	-3.46	44.78		
Bertelmanstraat 84	1075LZ	1	37.85	38.64		50.00	0.79	-	38.64	-1.34	37.30		
Bertelmanstraat 86	1075LZ	1	40.40	41.30		50.00	0.90	-	41.30	-1.48	39.82		
Bertelmanstraat 88	1075LZ	1	43.57	44.61		50.00	1.04	-	44.61	-2.18	42.43		
Bertelmanstraat 90	1075LZ	1	46.16	47.52		50.00	1.36	-	47.52	-3.12	44.40		
Bertelmanstraat 92	1075LZ	1	37.69	38.56		50.00	0.87	-	38.56	-1.38	37.18		
Bertelmanstraat 94	1075LZ	1	40.23	41.21		50.00	0.98	-	41.21	-1.53	39.68		
Bertelmanstraat 96	1075LZ	1	43.45	44.50		50.00	1.05	-	44.50	-2.13	42.37		
Bertelmanstraat 98	1075LZ	1	46.14	47.40		50.00	1.26	-	47.40	-3.01	44.39		
Bertelmanstraat 100	1075LZ	1	37.51	38.42		50.00	0.91	-	38.42	-1.48	36.94		
Bertelmanstraat 102	1075LZ	1	40.01	41.00		50.00	0.99	-	41.00	-1.68	39.32		
Bertelmanstraat 104	1075LZ	1	43.17	44.32		50.00	1.15	-	44.32	-2.22	42.10		
Bertelmanstraat 106	1075LZ	1	46.06	46.99		50.00	0.93	-	46.99	-2.99	44.00		
Betuwestraat 1 A	1079PR	1	46.65	51.48		50.00	4.83	0.98	51.48	-5.48	46.00		
Betuwestraat 1 B	1079PR	1	44.65	47.03		50.00	2.38	-	47.03	-2.67	44.36		
Betuwestraat 1 C	1079PR	1	50.80	54.09		50.80	3.29	2.60	54.09	-5.24	48.85		
Betuwestraat 1 D	1079PR	1	49.01	51.31		50.00	2.30	0.81	51.31	-3.37	47.94		

Gemeente AMSTERDAM

Adres en postcode		Bestemming	Geluidbelasting bij huidig GPP [dB]	Toekomst zonder nieuwe maatregelen [dB]	Sanering	Grenswaarde [dB]	Effect van het project	Benodigde reductie [dB]	Geluidbelasting standaard akoestische situatie [dB]	doelmatige maatregelen [dB]	Geluidreductie door de maatregelen [dB]	Toekomst et geadviseerde maatregelen [dB]	Overschrijving grenswaarde / (X=ja, leeg vak=nee)
Betuwestraat 1 E	1079PR	1	47.41	50.34		50.00	2.93	-	50.34	-3.44	46.90		
Betuwestraat 1 F	1079PR	1	52.32	56.25		52.32	3.93	3.75	56.25	-5.73	50.52		
Betuwestraat 1 G	1079PR	1	51.88	55.62		51.88	3.74	3.12	55.62	-5.21	50.41		
Betuwestraat 1 J	1079PR	1	51.71	55.30		51.71	3.59	2.80	55.30	-5.06	50.24		
Betuwestraat 1 K	1079PR	1	45.88	51.94		50.00	6.06	1.44	51.94	-7.01	44.93		
Betuwestraat 1 L	1079PR	1	43.31	45.80		50.00	2.49	-	45.80	-2.60	43.20		
Betuwestraat 1 M	1079PR	1	49.57	53.32		50.00	3.75	2.82	53.32	-6.05	47.27		
Betuwestraat 1 N	1079PR	1	47.39	49.22		50.00	1.83	-	49.22	-3.29	45.93		
Betuwestraat 1 P	1079PR	1	45.49	47.96		50.00	2.47	-	47.96	-3.24	44.72		
Betuwestraat 1 Q	1079PR	1	51.59	54.14		51.59	2.55	1.64	54.14	-4.52	49.62		
Betuwestraat 1 R	1079PR	1	49.71	51.63		50.00	1.92	1.13	51.63	-3.08	48.55		
Betuwestraat 1 S	1079PR	1	47.87	50.73		50.00	2.86	0.23	50.73	-3.35	47.38		
Betuwestraat 9	1079PR	1	54.43	59.32		54.43	4.89	4.82	59.32	-7.72	51.60		
Betuwestraat 10	1079PR	1	54.54	59.42		54.54	4.88	3.93	59.42	-7.56	51.86		
Betuwestraat 11	1079PR	1	54.37	59.33		54.37	4.96	4.83	59.33	-7.73	51.60		
Betuwestraat 12	1079PR	1	54.48	59.61		54.48	5.13	5.11	59.61	-7.82	51.79		
Betuwestraat 13	1079PR	1	54.60	59.62		54.60	5.02	4.13	59.62	-7.59	52.03		
Betuwestraat 14	1079PR	1	54.56	59.85		54.56	5.29	4.36	59.85	-7.79	52.06		
Betuwestraat 20	1079PR	1	54.33	59.87		54.33	5.54	5.37	59.87	-8.24	51.63		
Betuwestraat 21	1079PR	1	54.58	60.02		54.58	5.44	4.53	60.02	-8.31	51.71		
Betuwestraat 22	1079PR	1	54.53	59.98		54.53	5.45	4.49	59.98	-8.51	51.47		
Betuwestraat 23	1079PR	1	54.58	59.98		54.58	5.40	4.49	59.98	-8.31	51.67		
Betuwestraat 24	1079PR	1	54.20	59.86		54.20	5.66	5.36	59.86	-8.20	51.66		
Betuwestraat 25	1079PR	1	53.54	59.88		53.54	6.34	5.38	59.88	-8.24	51.64		
Betuwestraat 26	1079PR	1	41.78	44.76		50.00	2.98	-	44.76	-2.36	42.40		
Betuwestraat 28	1079PR	1	44.95	50.74		50.00	5.79	0.24	50.74	-6.38	44.36		
Beysterveld 3	1083KA	1	52.75	56.11		52.75	3.36	2.62	56.11	-4.41	51.70		
Beysterveld 5	1083KA	1	52.91	56.32		52.91	3.41	2.83	56.32	-4.38	51.94		
Beysterveld 7	1083KA	1	53.02	56.43		53.02	3.41	2.94	56.43	-4.35	52.08		
Beysterveld 9	1083KA	1	53.11	56.52		53.11	3.41	3.03	56.52	-4.34	52.18		
Beysterveld 11	1083KA	1	53.20	56.58		53.20	3.38	3.09	56.58	-4.31	52.27		
Beysterveld 13	1083KA	1	53.30	56.64		53.30	3.34	3.15	56.64	-4.28	52.36		
Beysterveld 15	1083KA	1	52.75	56.11		52.75	3.36	2.62	56.11	-4.41	51.70		
Beysterveld 17	1083KA	1	52.91	56.32		52.91	3.41	2.83	56.32	-4.38	51.94		
Beysterveld 19	1083KA	1	53.02	56.43		53.02	3.41	2.94	56.43	-4.35	52.08		
Beysterveld 21	1083KA	1	53.11	56.52		53.11	3.41	3.03	56.52	-4.34	52.18		
Beysterveld 23	1083KA	1	53.20	56.58		53.20	3.38	3.09	56.58	-4.31	52.27		
Beysterveld 25	1083KA	1	53.30	56.64		53.30	3.34	3.15	56.64	-4.28	52.36		
Beysterveld 27	1083KA	1	52.75	56.11		52.75	3.36	2.62	56.11	-4.41	51.70		
Beysterveld 29	1083KA	1	52.91	56.32		52.91	3.41	2.83	56.32	-4.38	51.94		
Beysterveld 31	1083KA	1	53.02	56.43		53.02	3.41	2.94	56.43	-4.35	52.08		
Beysterveld 33	1083KA	1	53.11	56.52		53.11	3.41	3.03	56.52	-4.34	52.18		
Beysterveld 35	1083KA	1	53.20	56.58		53.20	3.38	3.09	56.58	-4.31	52.27		
Beysterveld 37	1083KA	1	53.30	56.64		53.30	3.34	3.15	56.64	-4.28	52.36		
Beysterveld 39	1083KA	1	53.38	56.69		53.38	3.31	3.20	56.69	-4.31	52.38		
Beysterveld 41	1083KA	1	53.55	56.82		53.55	3.27	2.32	56.82	-4.27	52.55		
Beysterveld 43	1083KA	1	52.03	54.90		52.03	2.87	2.40	54.90	-4.13	50.77		
Beysterveld 45	1083KA	1	52.27	55.23		52.27	2.96	2.73	55.23	-4.20	51.03		
Beysterveld 47	1083KA	1	52.37	55.35		52.37	2.98	2.85	55.35	-4.18	51.17		
Beysterveld 49	1083KA	1	52.44	55.42		52.44	2.98	2.92	55.42	-4.16	51.26		
Beysterveld 51	1083KA	1	52.51	55.47		52.51	2.96	1.98	55.47	-4.13	51.34		
Beysterveld 53	1083KA	1	52.59	55.53		52.59	2.94	2.04	55.53	-4.11	51.42		
Beysterveld 55	1083KA	1	52.03	54.90		52.03	2.87	2.40	54.90	-4.13	50.77		

Gemeente AMSTERDAM

Adres en postcode		Bestemming	Geluidbelasting bij huidig GPP [dB]	Toekomst zonder nieuwe maatregelen [dB]	Sanering	Grenswaarde [dB]	Effect van het project	Benodigde reductie [dB]	Geluidbelasting standaard akoestische situatie [dB]	doelmatige maatregelen [dB]	Geluidreductie door de maatregelen [dB]	Toekomst et geadviseerde maatregelen [dB]	Overschrijving grenswaarde/ (X=ja, leeg vak=nee)
Beysterveld 57	1083KA	1	52.27	55.23		52.27	2.96	2.73	55.23	-4.20	51.03		
Beysterveld 59	1083KA	1	52.37	55.35		52.37	2.98	2.85	55.35	-4.18	51.17		
Beysterveld 61	1083KA	1	52.44	55.42		52.44	2.98	2.92	55.42	-4.16	51.26		
Beysterveld 63	1083KB	1	52.51	55.47		52.51	2.96	1.98	55.47	-4.13	51.34		
Beysterveld 65	1083KB	1	52.59	55.53		52.59	2.94	2.04	55.53	-4.11	51.42		
Beysterveld 67	1083KB	1	52.03	54.90		52.03	2.87	2.40	54.90	-4.13	50.77		
Beysterveld 69	1083KB	1	52.27	55.23		52.27	2.96	2.73	55.23	-4.20	51.03		
Beysterveld 71	1083KB	1	52.37	55.35		52.37	2.98	2.85	55.35	-4.18	51.17		
Beysterveld 73	1083KB	1	52.44	55.42		52.44	2.98	2.92	55.42	-4.16	51.26		
Beysterveld 75	1083KB	1	52.51	55.47		52.51	2.96	1.98	55.47	-4.13	51.34		
Beysterveld 77	1083KB	1	52.59	55.53		52.59	2.94	2.04	55.53	-4.11	51.42		
Beysterveld 79	1083KB	1	51.23	53.26		51.23	2.03	1.77	53.26	-3.39	49.87		
Beysterveld 81	1083KB	1	51.31	53.35		51.31	2.04	1.86	53.35	-3.39	49.96		
Beysterveld 83	1083KB	1	51.94	55.08		51.94	3.14	2.58	55.08	-4.32	50.76		
Beysterveld 85	1083KB	1	52.66	55.49		52.66	2.83	2.00	55.49	-4.25	51.24		
Beysterveld 87	1083KB	1	52.79	55.61		52.79	2.82	2.12	55.61	-4.22	51.39		
Beysterveld 89	1083KB	1	52.85	55.66		52.85	2.81	2.17	55.66	-4.19	51.47		
Beysterveld 91	1083KB	1	52.84	55.61		52.84	2.77	2.12	55.61	-4.11	51.50		
Beysterveld 93	1083KB	1	52.91	55.66		52.91	2.75	2.17	55.66	-4.09	51.57		
Beysterveld 95	1083KB	1	51.94	55.08		51.94	3.14	2.58	55.08	-4.32	50.76		
Beysterveld 97	1083KB	1	52.66	55.49		52.66	2.83	2.00	55.49	-4.25	51.24		
Beysterveld 99	1083KB	1	52.79	55.61		52.79	2.82	2.12	55.61	-4.22	51.39		
Beysterveld 101	1083KB	1	52.85	55.66		52.85	2.81	2.17	55.66	-4.19	51.47		
Beysterveld 103	1083KB	1	52.84	55.61		52.84	2.77	2.12	55.61	-4.11	51.50		
Beysterveld 105	1083KB	1	52.91	55.66		52.91	2.75	2.17	55.66	-4.09	51.57		
Beysterveld 107	1083KB	1	51.94	55.08		51.94	3.14	2.58	55.08	-4.32	50.76		
Beysterveld 109	1083KB	1	52.66	55.49		52.66	2.83	2.00	55.49	-4.25	51.24		
Beysterveld 111	1083KB	1	52.79	55.61		52.79	2.82	2.12	55.61	-4.22	51.39		
Beysterveld 113	1083KB	1	52.85	55.66		52.85	2.81	2.17	55.66	-4.19	51.47		
Beysterveld 115	1083KB	1	52.84	55.61		52.84	2.77	2.12	55.61	-4.11	51.50		
Beysterveld 117	1083KB	1	52.91	55.66		52.91	2.75	2.17	55.66	-4.09	51.57		
Beysterveld 119	1083KB	1	52.90	55.75		52.90	2.85	2.26	55.75	-4.00	51.75		
Beysterveld 121	1083KB	1	52.99	55.83		52.99	2.84	2.34	55.83	-3.97	51.86		
Beysterveld 123	1083KC	1	52.97	55.64		52.97	2.67	2.15	55.64	-4.02	51.62		
Beysterveld 125	1083KC	1	53.26	55.78		53.26	2.52	2.29	55.78	-4.03	51.75		
Beysterveld 127	1083KC	1	53.36	55.86		53.36	2.50	2.37	55.86	-4.01	51.85		
Beysterveld 129	1083KC	1	53.40	55.90		53.40	2.50	2.41	55.90	-4.00	51.90		
Beysterveld 131	1083KC	1	53.42	55.89		53.42	2.47	2.40	55.89	-3.96	51.93		
Beysterveld 133	1083KC	1	53.48	55.93		53.48	2.45	2.44	55.93	-3.94	51.99		
Beysterveld 135	1083KC	1	52.97	55.64		52.97	2.67	2.15	55.64	-4.02	51.62		
Beysterveld 137	1083KC	1	53.26	55.78		53.26	2.52	2.29	55.78	-4.03	51.75		
Beysterveld 139	1083KC	1	53.36	55.86		53.36	2.50	2.37	55.86	-4.01	51.85		
Beysterveld 141	1083KC	1	53.40	55.90		53.40	2.50	2.41	55.90	-4.00	51.90		
Beysterveld 143	1083KC	1	53.42	55.89		53.42	2.47	2.40	55.89	-3.96	51.93		
Beysterveld 145	1083KC	1	53.48	55.93		53.48	2.45	2.44	55.93	-3.94	51.99		
Beysterveld 147	1083KC	1	52.97	55.64		52.97	2.67	2.15	55.64	-4.02	51.62		
Beysterveld 149	1083KC	1	53.26	55.78		53.26	2.52	2.29	55.78	-4.03	51.75		
Beysterveld 151	1083KC	1	53.36	55.86		53.36	2.50	2.37	55.86	-4.01	51.85		
Beysterveld 153	1083KC	1	53.40	55.90		53.40	2.50	2.41	55.90	-4.00	51.90		
Beysterveld 155	1083KC	1	53.42	55.89		53.42	2.47	2.40	55.89	-3.96	51.93		
Beysterveld 157	1083KC	1	53.48	55.93		53.48	2.45	2.44	55.93	-3.94	51.99		
Beysterveld 159	1083KC	1	52.74	55.40		52.74	2.66	1.91	55.40	-4.04	51.36		
Beysterveld 161	1083KC	1	52.82	55.49		52.82	2.67	2.00	55.49	-4.02	51.47		

Gemeente AMSTERDAM

Adres en postcode		Bestemming	Geluidbelasting bij huidig GPP [dB]	Toekomst zonder nieuwe maatregelen [dB]	Sanering	Grenswaarde [dB]	Effect van het project	Benodigde reductie [dB]	Geluidbelasting standaard akoestische situatie [dB]	doelmatige maatregelen [dB]	Geluidreductie door de maatregelen [dB]	Toekomst et geadviseerde maatregelen [dB]	Overschrijving grenswaarde / (X=ja, leeg vak=nee)
Beysterveld 163	1083KC	1	50.88	54.79		50.88	3.91	3.30	54.79	-4.63	50.16		
Beysterveld 165	1083KC	1	51.16	54.97		51.16	3.81	3.48	54.97	-4.63	50.34		
Beysterveld 167	1083KC	1	51.23	55.02		51.23	3.79	3.53	55.02	-4.62	50.40		
Beysterveld 169	1083KC	1	51.15	54.78		51.15	3.63	3.29	54.78	-4.51	50.27		
Beysterveld 171	1083KC	1	51.10	54.65		51.10	3.55	3.16	54.65	-4.49	50.16		
Beysterveld 173	1083KC	1	51.22	54.72		51.22	3.50	3.23	54.72	-4.46	50.26		
Beysterveld 175	1083KC	1	50.88	54.79		50.88	3.91	3.30	54.79	-4.63	50.16		
Beysterveld 177	1083KC	1	51.16	54.97		51.16	3.81	3.48	54.97	-4.63	50.34		
Beysterveld 179	1083KC	1	51.23	55.02		51.23	3.79	3.53	55.02	-4.62	50.40		
Beysterveld 181	1083KC	1	51.15	54.78		51.15	3.63	3.29	54.78	-4.51	50.27		
Beysterveld 183	1083KD	1	51.10	54.65		51.10	3.55	3.16	54.65	-4.49	50.16		
Beysterveld 185	1083KD	1	51.22	54.72		51.22	3.50	3.23	54.72	-4.46	50.26		
Beysterveld 187	1083KD	1	50.88	54.79		50.88	3.91	3.30	54.79	-4.63	50.16		
Beysterveld 189	1083KD	1	51.16	54.97		51.16	3.81	3.48	54.97	-4.63	50.34		
Beysterveld 191	1083KD	1	51.23	55.02		51.23	3.79	3.53	55.02	-4.62	50.40		
Beysterveld 193	1083KD	1	51.15	54.78		51.15	3.63	3.29	54.78	-4.51	50.27		
Beysterveld 195	1083KD	1	51.10	54.65		51.10	3.55	3.16	54.65	-4.49	50.16		
Beysterveld 197	1083KD	1	51.22	54.72		51.22	3.50	3.23	54.72	-4.46	50.26		
Beysterveld 199	1083KD	1	51.46	54.96		51.46	3.50	3.47	54.96	-4.50	50.46		
Beysterveld 201	1083KD	1	51.58	55.05		51.58	3.47	2.55	55.05	-4.46	50.59		
Beysterveld 203	1083KD	1	46.49	49.28		50.00	2.79	-	49.28	-4.76	44.52		
Beysterveld 205	1083KD	1	46.99	49.54		50.00	2.55	-	49.54	-4.91	44.63		
Beysterveld 207	1083KD	1	47.10	49.61		50.00	2.51	-	49.61	-4.95	44.66		
Beysterveld 209	1083KD	1	46.70	49.04		50.00	2.34	-	49.04	-4.95	44.09		
Beysterveld 211	1083KD	1	46.50	48.79		50.00	2.29	-	48.79	-5.14	43.65		
Beysterveld 213	1083KD	1	46.40	48.68		50.00	2.28	-	48.68	-5.06	43.62		
Beysterveld 215	1083KD	1	46.49	49.28		50.00	2.79	-	49.28	-4.76	44.52		
Beysterveld 217	1083KD	1	46.99	49.54		50.00	2.55	-	49.54	-4.91	44.63		
Beysterveld 219	1083KD	1	47.10	49.61		50.00	2.51	-	49.61	-4.95	44.66		
Beysterveld 221	1083KD	1	46.70	49.04		50.00	2.34	-	49.04	-4.95	44.09		
Beysterveld 223	1083KD	1	46.50	48.79		50.00	2.29	-	48.79	-5.14	43.65		
Beysterveld 225	1083KD	1	46.40	48.68		50.00	2.28	-	48.68	-5.06	43.62		
Beysterveld 227	1083KD	1	46.50	48.79		50.00	2.29	-	48.79	-5.14	43.65		
Beysterveld 229	1083KD	1	46.40	48.68		50.00	2.28	-	48.68	-5.06	43.62		
Beysterveld 231	1083KD	1	46.22	48.02		50.00	1.80	-	48.02	-4.77	43.25		
Beysterveld 233	1083KD	1	46.22	48.10		50.00	1.88	-	48.10	-4.79	43.31		
Beysterveld 239	1083KD	1	46.07	48.05		50.00	1.98	-	48.05	-4.77	43.28		
Beysterveld 241	1083KD	1	46.18	48.14		50.00	1.96	-	48.14	-4.79	43.35		
Beysterveld 243	1083KE	1	45.08	46.99		50.00	1.91	-	46.99	-4.56	42.43		
Beysterveld 245	1083KE	1	45.47	47.34		50.00	1.87	-	47.34	-4.63	42.71		
Beysterveld 247	1083KE	1	45.63	47.47		50.00	1.84	-	47.47	-4.64	42.83		
Beysterveld 249	1083KE	1	45.08	46.99		50.00	1.91	-	46.99	-4.56	42.43		
Beysterveld 251	1083KE	1	45.47	47.34		50.00	1.87	-	47.34	-4.63	42.71		
Beysterveld 253	1083KE	1	45.63	47.47		50.00	1.84	-	47.47	-4.64	42.83		
Beysterveld 255	1083KE	1	45.63	47.47		50.00	1.84	-	47.47	-4.64	42.83		
Beysterveld 257	1083KE	1	45.63	47.47		50.00	1.84	-	47.47	-4.64	42.83		
Beysterveld 259	1083KE	1	47.41	50.66		50.00	3.25	0.16	50.66	-5.06	45.60		
Beysterveld 261	1083KE	1	47.01	50.36		50.00	3.35	-	50.36	-5.01	45.35		
Beysterveld 263	1083KE	1	47.26	50.53		50.00	3.27	0.03	50.53	-5.05	45.48		
Beysterveld 265	1083KE	1	47.41	50.66		50.00	3.25	0.16	50.66	-5.06	45.60		
Beysterveld 267	1083KE	1	47.01	50.36		50.00	3.35	-	50.36	-5.01	45.35		
Beysterveld 269	1083KE	1	47.26	50.53		50.00	3.27	0.03	50.53	-5.05	45.48		
Beysterveld 271	1083KE	1	47.41	50.66		50.00	3.25	0.16	50.66	-5.06	45.60		

Gemeente AMSTERDAM

Adres en postcode		Bestemming	Geluidbelasting bij huidig GPP [dB]	Toekomst zonder nieuwe maatregelen [dB]	Sanering	Grenswaarde [dB]	Effect van het project	Benodigde reductie [dB]	Geluidbelasting standaard akoestische situatie [dB]	doelmatige maatregelen [dB]	Geluidreductie door de maatregelen [dB]	Toekomst met geadviseerde maatregelen [dB]	Overschrijving grenswaarde/ (X=ja, leeg vak=nee)
Beysterveld 273	1083KE	1	47.01	50.36		50.00	3.35	-	50.36	-5.01	45.35		
Beysterveld 275	1083KE	1	47.26	50.53		50.00	3.27	0.03	50.53	-5.05	45.48		
Beysterveld 277	1083KE	1	47.41	50.66		50.00	3.25	0.16	50.66	-5.06	45.60		
Biesboschstraat 1 I	1078MK	1	36.60	39.09		50.00	2.49	-	39.09	-2.24	36.85		
Biesboschstraat 1 II	1078MK	1	42.27	44.87		50.00	2.60	-	44.87	-2.67	42.20		
Biesboschstraat 3 HS	1078MK	1	32.40	35.20		50.00	2.80	-	35.20	-2.02	33.18		
Biesboschstraat 3 I	1078MK	1	34.51	37.35		50.00	2.84	-	37.35	-2.06	35.29		
Biesboschstraat 3 II	1078MK	1	40.85	43.96		50.00	3.11	-	43.96	-2.57	41.39		
Biesboschstraat 5 HS	1078MK	1	34.60	37.01		50.00	2.41	-	37.01	-2.12	34.89		
Biesboschstraat 5 I	1078MK	1	36.55	38.98		50.00	2.43	-	38.98	-2.17	36.81		
Biesboschstraat 5 II	1078MK	1	39.01	41.41		50.00	2.40	-	41.41	-2.30	39.11		
Biesboschstraat 5 III	1078MK	1	41.36	43.83		50.00	2.47	-	43.83	-2.52	41.31		
Biesboschstraat 7 HS	1078MK	1	34.57	37.12		50.00	2.55	-	37.12	-2.14	34.98		
Biesboschstraat 7 I	1078MK	1	36.46	39.05		50.00	2.59	-	39.05	-2.20	36.85		
Biesboschstraat 7 II	1078MK	1	38.74	41.28		50.00	2.54	-	41.28	-2.32	38.96		
Biesboschstraat 7 III	1078MK	1	44.14	47.11		50.00	2.97	-	47.11	-3.48	43.63		
Biesboschstraat 8	1078MS	1	43.34	45.59		50.00	2.25	-	45.59	-2.84	42.75		
Biesboschstraat 9 HS	1078MK	1	34.16	37.06		50.00	2.90	-	37.06	-2.13	34.93		
Biesboschstraat 9 I	1078MK	1	35.88	38.86		50.00	2.98	-	38.86	-2.18	36.68		
Biesboschstraat 9 II	1078MK	1	38.00	41.06		50.00	3.06	-	41.06	-2.32	38.74		
Biesboschstraat 9 III	1078MK	1	43.69	47.59		50.00	3.90	-	47.59	-3.69	43.90		
Biesboschstraat 10 I	1078MS	1	36.73	38.94		50.00	2.21	-	38.94	-2.10	36.84		
Biesboschstraat 10 II	1078MS	1	42.32	44.74		50.00	2.42	-	44.74	-2.77	41.97		
Biesboschstraat 11 HS	1078MK	1	34.77	37.38		50.00	2.61	-	37.38	-2.14	35.24		
Biesboschstraat 11 I	1078MK	1	36.52	39.10		50.00	2.58	-	39.10	-2.18	36.92		
Biesboschstraat 11 II	1078MK	1	38.49	41.00		50.00	2.51	-	41.00	-2.28	38.72		
Biesboschstraat 11 III	1078MK	1	44.25	47.47		50.00	3.22	-	47.47	-3.86	43.61		
Biesboschstraat 12 HS	1078MS	1	34.00	36.16		50.00	2.16	-	36.16	-1.98	34.18		
Biesboschstraat 12 I	1078MS	1	35.94	38.14		50.00	2.20	-	38.14	-2.04	36.10		
Biesboschstraat 12 II	1078MS	1	41.22	43.70		50.00	2.48	-	43.70	-2.70	41.00		
Biesboschstraat 13 HS	1078MK	1	34.88	37.43		50.00	2.55	-	37.43	-2.12	35.31		
Biesboschstraat 13 I	1078MK	1	36.52	39.16		50.00	2.64	-	39.16	-2.17	36.99		
Biesboschstraat 13 II	1078MK	1	38.45	41.02		50.00	2.57	-	41.02	-2.26	38.76		
Biesboschstraat 13 III	1078MK	1	44.18	47.37		50.00	3.19	-	47.37	-3.84	43.53		
Biesboschstraat 14 HS	1078MS	1	33.91	35.93		50.00	2.02	-	35.93	-2.01	33.92		
Biesboschstraat 14 I	1078MS	1	35.72	37.74		50.00	2.02	-	37.74	-2.07	35.67		
Biesboschstraat 14 II	1078MS	1	40.97	43.20		50.00	2.23	-	43.20	-2.71	40.49		
Biesboschstraat 15 HS	1078MK	1	34.99	37.55		50.00	2.56	-	37.55	-2.07	35.48		
Biesboschstraat 15 I	1078MK	1	36.44	39.01		50.00	2.57	-	39.01	-2.14	36.87		
Biesboschstraat 15 II	1078MK	1	38.37	40.88		50.00	2.51	-	40.88	-2.24	38.64		
Biesboschstraat 15 III	1078MK	1	40.95	43.46		50.00	2.51	-	43.46	-2.63	40.83		
Biesboschstraat 15 IV	1078MK	1	44.12	47.15		50.00	3.03	-	47.15	-3.71	43.44		
Biesboschstraat 16 HS	1078MS	1	33.64	35.76		50.00	2.12	-	35.76	-2.04	33.72		
Biesboschstraat 16 I	1078MS	1	35.41	37.58		50.00	2.17	-	37.58	-2.10	35.48		
Biesboschstraat 16 II	1078MS	1	38.16	40.41		50.00	2.25	-	40.41	-2.44	37.97		
Biesboschstraat 16 III	1078MS	1	44.21	46.47		50.00	2.26	-	46.47	-3.09	43.38		
Biesboschstraat 17 HS	1078MK	1	35.03	37.55		50.00	2.52	-	37.55	-2.02	35.53		
Biesboschstraat 17 I	1078MK	1	36.36	38.97		50.00	2.61	-	38.97	-2.14	36.83		
Biesboschstraat 17 II	1078MK	1	38.32	40.84		50.00	2.52	-	40.84	-2.22	38.62		
Biesboschstraat 17 III	1078MK	1	44.06	47.32		50.00	3.26	-	47.32	-3.86	43.46		
Biesboschstraat 18 HS	1078MS	1	33.84	36.00		50.00	2.16	-	36.00	-2.07	33.93		
Biesboschstraat 18 I	1078MS	1	35.53	37.75		50.00	2.22	-	37.75	-2.14	35.61		
Biesboschstraat 18 II	1078MS	1	38.09	40.47		50.00	2.38	-	40.47	-2.42	38.05		

Gemeente AMSTERDAM

Adres en postcode		Bestemming	Geluidbelasting bij huidig GPP [dB]	Toekomst zonder nieuwe maatregelen [dB]	Sanering	Grenswaarde [dB]	Effect van het project	Benodigde reductie [dB]	Geluidbelasting standaard akoestische situatie [dB]	doelmatige maatregelen [dB]	Geluidreductie door de maatregelen [dB]	Toekomst met geadviseerde maatregelen [dB]	Overschrijding grenswaarde / (X=ja, leeg vak=nee)
Biesboschstraat 18 III	1078MS	1	43.69	46.17		50.00	2.48	-	46.17	-3.14	43.03		
Biesboschstraat 19 HS	1078ML	1	34.88	37.34		50.00	2.46	-	37.34	-2.03	35.31		
Biesboschstraat 19 I	1078ML	1	36.30	38.85		50.00	2.55	-	38.85	-2.15	36.70		
Biesboschstraat 19 II	1078ML	1	38.30	40.80		50.00	2.50	-	40.80	-2.23	38.57		
Biesboschstraat 19 III	1078ML	1	43.91	47.13		50.00	3.22	-	47.13	-3.82	43.31		
Biesboschstraat 20 HS	1078MS	1	33.58	35.84		50.00	2.26	-	35.84	-2.09	33.75		
Biesboschstraat 20 I	1078MS	1	35.35	37.71		50.00	2.36	-	37.71	-2.15	35.56		
Biesboschstraat 20 II	1078MS	1	37.91	40.40		50.00	2.49	-	40.40	-2.39	38.01		
Biesboschstraat 20 III	1078MS	1	43.38	46.21		50.00	2.83	-	46.21	-3.31	42.90		
Biesboschstraat 21 HS	1078ML	1	34.74	37.14		50.00	2.40	-	37.14	-2.03	35.11		
Biesboschstraat 21 I	1078ML	1	36.29	38.82		50.00	2.53	-	38.82	-2.14	36.68		
Biesboschstraat 21 II	1078ML	1	38.37	40.87		50.00	2.50	-	40.87	-2.25	38.62		
Biesboschstraat 21 III	1078ML	1	43.91	47.19		50.00	3.28	-	47.19	-3.83	43.36		
Biesboschstraat 22 HS	1078MS	1	33.23	35.48		50.00	2.25	-	35.48	-2.13	33.35		
Biesboschstraat 22 I	1078MS	1	34.97	37.30		50.00	2.33	-	37.30	-2.18	35.12		
Biesboschstraat 22 II	1078MS	1	37.31	39.72		50.00	2.41	-	39.72	-2.33	37.39		
Biesboschstraat 22 III	1078MS	1	43.10	45.96		50.00	2.86	-	45.96	-3.40	42.56		
Biesboschstraat 23	1078ML	1	44.20	47.15		50.00	2.95	-	47.15	-3.81	43.34		
Biesboschstraat 24 HS	1078MT	1	33.35	35.60		50.00	2.25	-	35.60	-2.14	33.46		
Biesboschstraat 24 I	1078MT	1	35.10	37.39		50.00	2.29	-	37.39	-2.18	35.21		
Biesboschstraat 24 II	1078MT	1	37.23	39.59		50.00	2.36	-	39.59	-2.31	37.28		
Biesboschstraat 24 III	1078MT	1	43.27	46.08		50.00	2.81	-	46.08	-3.28	42.80		
Biesboschstraat 25 I	1078ML	1	36.23	38.74		50.00	2.51	-	38.74	-2.11	36.63		
Biesboschstraat 25 II	1078ML	1	38.31	40.78		50.00	2.47	-	40.78	-2.22	38.56		
Biesboschstraat 25 III	1078ML	1	44.05	47.30		50.00	3.25	-	47.30	-3.76	43.54		
Biesboschstraat 26 HS	1078MT	1	33.09	35.41		50.00	2.32	-	35.41	-2.09	33.32		
Biesboschstraat 26 I	1078MT	1	34.80	37.15		50.00	2.35	-	37.15	-2.12	35.03		
Biesboschstraat 26 II	1078MT	1	36.91	39.32		50.00	2.41	-	39.32	-2.23	37.09		
Biesboschstraat 26 III	1078MT	1	43.31	45.94		50.00	2.63	-	45.94	-3.19	42.75		
Biesboschstraat 27	1078ML	1	44.04	47.18		50.00	3.14	-	47.18	-3.68	43.50		
Biesboschstraat 28 HS	1078MT	1	33.06	35.36		50.00	2.30	-	35.36	-2.11	33.25		
Biesboschstraat 28 I	1078MT	1	34.77	37.07		50.00	2.30	-	37.07	-2.13	34.94		
Biesboschstraat 28 II	1078MT	1	36.91	39.25		50.00	2.34	-	39.25	-2.26	36.99		
Biesboschstraat 28 III	1078MT	1	43.09	45.80		50.00	2.71	-	45.80	-3.24	42.56		
Biesboschstraat 29 I	1078ML	1	36.08	38.41		50.00	2.33	-	38.41	-2.06	36.35		
Biesboschstraat 29 II	1078ML	1	38.17	40.42		50.00	2.25	-	40.42	-2.15	38.27		
Biesboschstraat 29 III	1078ML	1	43.99	47.07		50.00	3.08	-	47.07	-3.59	43.48		
Biesboschstraat 30 HS	1078MT	1	32.81	35.13		50.00	2.32	-	35.13	-2.09	33.04		
Biesboschstraat 30 I	1078MT	1	34.52	36.86		50.00	2.34	-	36.86	-2.10	34.76		
Biesboschstraat 30 II	1078MT	1	36.65	39.05		50.00	2.40	-	39.05	-2.25	36.80		
Biesboschstraat 30 III	1078MT	1	42.98	45.59		50.00	2.61	-	45.59	-3.15	42.44		
Biesboschstraat 31 I	1078ML	1	36.49	38.90		50.00	2.41	-	38.90	-2.10	36.80		
Biesboschstraat 31 II	1078ML	1	38.62	41.00		50.00	2.38	-	41.00	-2.22	38.78		
Biesboschstraat 31 III	1078ML	1	44.60	48.02		50.00	3.42	-	48.02	-3.75	44.27		
Biesboschstraat 32 HS	1078MT	1	32.80	35.13		50.00	2.33	-	35.13	-2.09	33.04		
Biesboschstraat 32 I	1078MT	1	34.58	36.93		50.00	2.35	-	36.93	-2.10	34.83		
Biesboschstraat 32 II	1078MT	1	36.77	39.16		50.00	2.39	-	39.16	-2.26	36.90		
Biesboschstraat 32 III	1078MT	1	43.19	45.63		50.00	2.44	-	45.63	-2.97	42.66		
Biesboschstraat 33	1078ML	1	44.41	47.51		50.00	3.10	-	47.51	-3.68	43.83		
Biesboschstraat 34 HS	1078MT	1	32.22	34.86		50.00	2.64	-	34.86	-2.09	32.77		
Biesboschstraat 34 I	1078MT	1	33.81	36.45		50.00	2.64	-	36.45	-2.07	34.38		
Biesboschstraat 34 II	1078MT	1	35.93	38.64		50.00	2.71	-	38.64	-2.15	36.49		
Biesboschstraat 34 III	1078MT	1	42.89	45.79		50.00	2.90	-	45.79	-2.95	42.84		

Gemeente AMSTERDAM

Adres en postcode		Bestemming	Geluidbelasting bij huidig GPP [dB]	Toekomst zonder nieuwe maatregelen [dB]	Sanering	Grenswaarde [dB]	Effect van het project	Benodigde reductie [dB]	Geluidbelasting standaard akoestische situatie [dB]	doelmatige maatregelen [dB]	Geluidreductie door de maatregelen [dB]	Toekomst met geadviseerde maatregelen [dB]	Overschrijving grenswaarde / (X=ja, leeg vak=nee)
Biesboschstraat 35	1078ML	1	44.29	47.33		50.00	3.04	-	47.33	-3.62	43.71		
Biesboschstraat 36 HS	1078MV	1	32.64	35.05		50.00	2.41	-	35.05	-2.18	32.87		
Biesboschstraat 36 I	1078MV	1	34.37	36.73		50.00	2.36	-	36.73	-2.16	34.57		
Biesboschstraat 36 II	1078MV	1	36.56	38.90		50.00	2.34	-	38.90	-2.21	36.69		
Biesboschstraat 36 III	1078MV	1	43.74	46.32		50.00	2.58	-	46.32	-2.99	43.33		
Biesboschstraat 37 I	1078ML	1	35.67	37.89		50.00	2.22	-	37.89	-2.10	35.79		
Biesboschstraat 37 II	1078ML	1	37.83	39.94		50.00	2.11	-	39.94	-2.19	37.75		
Biesboschstraat 37 III	1078ML	1	44.17	46.86		50.00	2.69	-	46.86	-3.46	43.40		
Biesboschstraat 38 HS	1078MV	1	32.11	34.68		50.00	2.57	-	34.68	-2.09	32.59		
Biesboschstraat 38 I	1078MV	1	33.74	36.33		50.00	2.59	-	36.33	-2.08	34.25		
Biesboschstraat 38 II	1078MV	1	35.87	38.53		50.00	2.66	-	38.53	-2.16	36.37		
Biesboschstraat 38 III	1078MV	1	43.06	45.83		50.00	2.77	-	45.83	-3.03	42.80		
Biesboschstraat 39 I	1078ML	1	35.49	37.82		50.00	2.33	-	37.82	-2.09	35.73		
Biesboschstraat 39 II	1078ML	1	37.60	39.84		50.00	2.24	-	39.84	-2.18	37.66		
Biesboschstraat 39 III	1078ML	1	44.19	46.84		50.00	2.65	-	46.84	-3.42	43.42		
Biesboschstraat 40 HS	1078MV	1	32.85	35.17		50.00	2.32	-	35.17	-2.15	33.02		
Biesboschstraat 40 I	1078MV	1	34.52	36.82		50.00	2.30	-	36.82	-2.14	34.68		
Biesboschstraat 40 II	1078MV	1	36.67	38.99		50.00	2.32	-	38.99	-2.19	36.80		
Biesboschstraat 40 III	1078MV	1	43.68	46.36		50.00	2.68	-	46.36	-3.00	43.36		
Biesboschstraat 41	1078ML	1	44.21	46.90		50.00	2.69	-	46.90	-3.40	43.50		
Biesboschstraat 42 HS	1078MV	1	32.51	34.84		50.00	2.33	-	34.84	-2.12	32.72		
Biesboschstraat 42 I	1078MV	1	34.20	36.53		50.00	2.33	-	36.53	-2.12	34.41		
Biesboschstraat 42 II	1078MV	1	36.41	38.70		50.00	2.29	-	38.70	-2.16	36.54		
Biesboschstraat 42 III	1078MV	1	43.36	45.86		50.00	2.50	-	45.86	-3.13	42.73		
Biesboschstraat 43	1078MN	1	43.77	46.64		50.00	2.87	-	46.64	-3.47	43.17		
Biesboschstraat 44 HS	1078MV	1	32.79	35.12		50.00	2.33	-	35.12	-2.12	33.00		
Biesboschstraat 44 I	1078MV	1	34.51	36.78		50.00	2.27	-	36.78	-2.09	34.69		
Biesboschstraat 44 II	1078MV	1	36.72	38.96		50.00	2.24	-	38.96	-2.14	36.82		
Biesboschstraat 44 III	1078MV	1	43.90	46.29		50.00	2.39	-	46.29	-2.96	43.33		
Biesboschstraat 45 I	1078MN	1	35.02	37.37		50.00	2.35	-	37.37	-2.09	35.28		
Biesboschstraat 45 II	1078MN	1	37.13	39.44		50.00	2.31	-	39.44	-2.18	37.26		
Biesboschstraat 45 III	1078MN	1	43.64	46.59		50.00	2.95	-	46.59	-3.48	43.11		
Biesboschstraat 46 HS	1078MV	1	32.64	35.10		50.00	2.46	-	35.10	-2.10	33.00		
Biesboschstraat 46 I	1078MV	1	34.31	36.68		50.00	2.37	-	36.68	-2.07	34.61		
Biesboschstraat 46 II	1078MV	1	36.49	38.86		50.00	2.37	-	38.86	-2.12	36.74		
Biesboschstraat 46 III	1078MV	1	43.41	46.00		50.00	2.59	-	46.00	-2.95	43.05		
Biesboschstraat 47 I	1078MN	1	35.13	37.53		50.00	2.40	-	37.53	-2.13	35.40		
Biesboschstraat 47 II	1078MN	1	37.16	39.59		50.00	2.43	-	39.59	-2.29	37.30		
Biesboschstraat 47 III	1078MN	1	43.40	46.62		50.00	3.22	-	46.62	-3.77	42.85		
Biesboschstraat 48 HS	1078MX	1	32.99	35.41		50.00	2.42	-	35.41	-2.17	33.24		
Biesboschstraat 48 I	1078MX	1	34.69	37.00		50.00	2.31	-	37.00	-2.13	34.87		
Biesboschstraat 48 II	1078MX	1	36.88	39.20		50.00	2.32	-	39.20	-2.18	37.02		
Biesboschstraat 48 III	1078MX	1	43.98	46.53		50.00	2.55	-	46.53	-2.93	43.60		
Biesboschstraat 49	1078MN	1	43.43	46.78		50.00	3.35	-	46.78	-3.86	42.92		
Biesboschstraat 50 HS	1078MX	1	32.58	35.10		50.00	2.52	-	35.10	-2.15	32.95		
Biesboschstraat 50 I	1078MX	1	34.27	36.69		50.00	2.42	-	36.69	-2.11	34.58		
Biesboschstraat 50 II	1078MX	1	36.46	38.89		50.00	2.43	-	38.89	-2.17	36.72		
Biesboschstraat 50 III	1078MX	1	43.44	46.02		50.00	2.58	-	46.02	-3.00	43.02		
Biesboschstraat 51	1078MN	1	34.04	36.71		50.00	2.67	-	36.71	-2.21	34.50		
Biesboschstraat 52 HS	1078MX	1	32.66	35.13		50.00	2.47	-	35.13	-2.14	32.99		
Biesboschstraat 52 I	1078MX	1	34.54	36.82		50.00	2.28	-	36.82	-2.11	34.71		
Biesboschstraat 52 II	1078MX	1	36.70	39.06		50.00	2.36	-	39.06	-2.19	36.87		
Biesboschstraat 52 III	1078MX	1	43.97	46.42		50.00	2.45	-	46.42	-2.92	43.50		

Gemeente AMSTERDAM

Adres en postcode		Bestemming	Geluidbelasting bij huidig GPP [dB]	Toekomst zonder nieuwe maatregelen [dB]	Sanering	Grenswaarde [dB]	Effect van het project	Benodigde reductie [dB]	Geluidbelasting standaard akoestische situatie [dB]	doelmatige maatregelen [dB]	Geluidreductie door de maatregelen [dB]	Toekomst met geadviseerde maatregelen [dB]	Overschrijving grenswaarde / (X=ja, leeg vak=nee)
Biesboschstraat 53 I	1078MN	1	35.15	37.55		50.00	2.40	-	37.55	-2.16	35.39		
Biesboschstraat 53 II	1078MN	1	37.21	39.66		50.00	2.45	-	39.66	-2.33	37.33		
Biesboschstraat 53 III	1078MN	1	43.57	46.46		50.00	2.89	-	46.46	-3.52	42.94		
Biesboschstraat 54 HS	1078MX	1	32.74	35.12		50.00	2.38	-	35.12	-2.12	33.00		
Biesboschstraat 54 I	1078MX	1	34.67	36.87		50.00	2.20	-	36.87	-2.07	34.80		
Biesboschstraat 54 II	1078MX	1	36.81	39.00		50.00	2.19	-	39.00	-2.12	36.88		
Biesboschstraat 54 III	1078MX	1	43.26	45.93		50.00	2.67	-	45.93	-2.93	43.00		
Biesboschstraat 55 I	1078MN	1	34.51	37.21		50.00	2.70	-	37.21	-2.17	35.04		
Biesboschstraat 55 II	1078MN	1	36.35	39.05		50.00	2.70	-	39.05	-2.18	36.87		
Biesboschstraat 55 III	1078MN	1	42.92	46.17		50.00	3.25	-	46.17	-3.25	42.92		
Biesboschstraat 56 HS	1078MX	1	33.14	35.33		50.00	2.19	-	35.33	-2.09	33.24		
Biesboschstraat 56 I	1078MX	1	35.02	37.02		50.00	2.00	-	37.02	-2.07	34.95		
Biesboschstraat 56 II	1078MX	1	37.15	39.32		50.00	2.17	-	39.32	-2.13	37.19		
Biesboschstraat 56 III	1078MX	1	44.11	46.31		50.00	2.20	-	46.31	-2.87	43.44		
Biesboschstraat 57	1078MN	1	33.75	36.46		50.00	2.71	-	36.46	-2.22	34.24		
Biesboschstraat 58 HS	1078MX	1	32.99	35.20		50.00	2.21	-	35.20	-2.09	33.11		
Biesboschstraat 58 I	1078MX	1	34.84	36.92		50.00	2.08	-	36.92	-2.05	34.87		
Biesboschstraat 58 II	1078MX	1	37.08	39.18		50.00	2.10	-	39.18	-2.12	37.06		
Biesboschstraat 58 III	1078MX	1	43.83	45.96		50.00	2.13	-	45.96	-2.87	43.09		
Biesboschstraat 59 HS	1078MN	1	33.96	36.42		50.00	2.46	-	36.42	-2.18	34.24		
Biesboschstraat 59 I	1078MN	1	35.00	37.40		50.00	2.40	-	37.40	-2.13	35.27		
Biesboschstraat 59 II	1078MN	1	37.16	39.54		50.00	2.38	-	39.54	-2.23	37.31		
Biesboschstraat 59 III	1078MN	1	43.70	46.63		50.00	2.93	-	46.63	-3.30	43.33		
Biesboschstraat 60 HS	1078MZ	1	33.32	35.71		50.00	2.39	-	35.71	-2.15	33.56		
Biesboschstraat 60 I	1078MZ	1	34.99	37.16		50.00	2.17	-	37.16	-2.11	35.05		
Biesboschstraat 60 II	1078MZ	1	37.08	39.28		50.00	2.20	-	39.28	-2.16	37.12		
Biesboschstraat 60 III	1078MZ	1	43.83	46.43		50.00	2.60	-	46.43	-2.95	43.48		
Biesboschstraat 61 HS	1078MN	1	34.16	36.40		50.00	2.24	-	36.40	-2.18	34.22		
Biesboschstraat 61 I	1078MN	1	35.08	37.42		50.00	2.34	-	37.42	-2.16	35.26		
Biesboschstraat 61 II	1078MN	1	37.13	39.46		50.00	2.33	-	39.46	-2.24	37.22		
Biesboschstraat 61 III	1078MN	1	43.73	46.58		50.00	2.85	-	46.58	-3.33	43.25		
Biesboschstraat 62 HS	1078MZ	1	33.21	35.58		50.00	2.37	-	35.58	-2.17	33.41		
Biesboschstraat 62 I	1078MZ	1	34.99	37.15		50.00	2.16	-	37.15	-2.12	35.03		
Biesboschstraat 62 II	1078MZ	1	37.01	39.18		50.00	2.17	-	39.18	-2.16	37.02		
Biesboschstraat 62 III	1078MZ	1	43.54	46.12		50.00	2.58	-	46.12	-2.93	43.19		
Biesboschstraat 63 HS	1078MP	1	34.02	36.22		50.00	2.20	-	36.22	-2.16	34.06		
Biesboschstraat 63 I	1078MP	1	34.92	37.29		50.00	2.37	-	37.29	-2.12	35.17		
Biesboschstraat 63 II	1078MP	1	37.00	39.33		50.00	2.33	-	39.33	-2.21	37.12		
Biesboschstraat 63 III	1078MP	1	43.65	46.25		50.00	2.60	-	46.25	-3.11	43.14		
Biesboschstraat 64 HS	1078MZ	1	33.64	36.03		50.00	2.39	-	36.03	-2.18	33.85		
Biesboschstraat 64 I	1078MZ	1	35.39	37.63		50.00	2.24	-	37.63	-2.14	35.49		
Biesboschstraat 64 II	1078MZ	1	37.40	39.61		50.00	2.21	-	39.61	-2.18	37.43		
Biesboschstraat 64 III	1078MZ	1	43.99	46.61		50.00	2.62	-	46.61	-2.95	43.66		
Biesboschstraat 65 HS	1078MP	1	33.87	36.08		50.00	2.21	-	36.08	-2.17	33.91		
Biesboschstraat 65 I	1078MP	1	34.97	37.39		50.00	2.42	-	37.39	-2.15	35.24		
Biesboschstraat 65 II	1078MP	1	37.08	39.44		50.00	2.36	-	39.44	-2.21	37.23		
Biesboschstraat 65 III	1078MP	1	43.57	46.28		50.00	2.71	-	46.28	-3.12	43.16		
Biesboschstraat 66 HS	1078MZ	1	33.86	36.22		50.00	2.36	-	36.22	-2.16	34.06		
Biesboschstraat 66 I	1078MZ	1	35.46	37.68		50.00	2.22	-	37.68	-2.13	35.55		
Biesboschstraat 66 II	1078MZ	1	37.51	39.71		50.00	2.20	-	39.71	-2.17	37.54		
Biesboschstraat 66 III	1078MZ	1	43.96	46.38		50.00	2.42	-	46.38	-2.92	43.46		
Biesboschstraat 67 HS	1078MP	1	33.69	36.00		50.00	2.31	-	36.00	-2.15	33.85		
Biesboschstraat 67 I	1078MP	1	34.91	37.32		50.00	2.41	-	37.32	-2.10	35.22		

Gemeente AMSTERDAM

Adres en postcode		Bestemming	Geluidbelasting bij huidig GPP [dB]	Toekomst zonder nieuwe maatregelen [dB]	Sanering	Grenswaarde [dB]	Effect van het project	Benodigde reductie [dB]	Geluidbelasting standaard akoestische situatie [dB]	doelmatige maatregelen [dB]	Geluidreductie door de maatregelen [dB]	Toekomst et geadviseerde maatregelen [dB]	Overschrijving grenswaarde / (X=ja, leeg vak=nee)
Biesboschstraat 67 II	1078MP	1	37.04	39.46		50.00	2.42	-	39.46	-2.19	37.27		
Biesboschstraat 67 III	1078MP	1	43.56	46.64		50.00	3.08	-	46.64	-3.50	43.14		
Biesboschstraat 68 HS	1078MZ	1	34.10	36.52		50.00	2.42	-	36.52	-2.12	34.40		
Biesboschstraat 68 I	1078MZ	1	35.62	37.90		50.00	2.28	-	37.90	-2.12	35.78		
Biesboschstraat 68 II	1078MZ	1	37.54	39.81		50.00	2.27	-	39.81	-2.17	37.64		
Biesboschstraat 68 III	1078MZ	1	43.89	46.56		50.00	2.67	-	46.56	-2.95	43.61		
Biesboschstraat 69 HS	1078MP	1	33.59	35.92		50.00	2.33	-	35.92	-2.15	33.77		
Biesboschstraat 69 I	1078MP	1	34.85	37.33		50.00	2.48	-	37.33	-2.11	35.22		
Biesboschstraat 69 II	1078MP	1	36.94	39.45		50.00	2.51	-	39.45	-2.20	37.25		
Biesboschstraat 69 III	1078MP	1	43.50	46.45		50.00	2.95	-	46.45	-3.26	43.19		
Biesboschstraat 70 HS	1078MZ	1	34.17	36.61		50.00	2.44	-	36.61	-2.13	34.48		
Biesboschstraat 70 I	1078MZ	1	35.68	38.05		50.00	2.37	-	38.05	-2.12	35.93		
Biesboschstraat 70 II	1078MZ	1	37.64	39.92		50.00	2.28	-	39.92	-2.19	37.73		
Biesboschstraat 70 III	1078MZ	1	43.26	45.86		50.00	2.60	-	45.86	-3.00	42.86		
Biesboschstraat 71	1078MP	1	33.27	35.60		50.00	2.33	-	35.60	-2.11	33.49		
Biesboschstraat 72 I	1078MZ	1	36.90	39.60		50.00	2.70	-	39.60	-2.21	37.39		
Biesboschstraat 72 II	1078MZ	1	38.37	41.09		50.00	2.72	-	41.09	-2.28	38.81		
Biesboschstraat 72 III	1078MZ	1	43.63	46.30		50.00	2.67	-	46.30	-3.16	43.14		
Biesboschstraat 73 I	1078MP	1	35.03	37.46		50.00	2.43	-	37.46	-2.08	35.38		
Biesboschstraat 73 II	1078MP	1	37.06	39.50		50.00	2.44	-	39.50	-2.16	37.34		
Biesboschstraat 73 III	1078MP	1	43.43	46.60		50.00	3.17	-	46.60	-3.34	43.26		
Biesboschstraat 75 I	1078MP	1	34.50	36.98		50.00	2.48	-	36.98	-2.07	34.91		
Biesboschstraat 75 II	1078MP	1	36.69	39.19		50.00	2.50	-	39.19	-2.13	37.06		
Biesboschstraat 75 III	1078MP	1	43.23	46.46		50.00	3.23	-	46.46	-3.44	43.02		
Biesboschstraat 77	1078MP	1	33.13	35.45		50.00	2.32	-	35.45	-2.10	33.35		
Biesboschstraat 79	1078MR	1	32.95	35.34		50.00	2.39	-	35.34	-2.11	33.23		
Biesboschstraat 81 I	1078MR	1	34.28	36.84		50.00	2.56	-	36.84	-2.07	34.77		
Biesboschstraat 81 II	1078MR	1	36.55	39.10		50.00	2.55	-	39.10	-2.15	36.95		
Biesboschstraat 81 III	1078MR	1	43.21	46.48		50.00	3.27	-	46.48	-3.42	43.06		
Biesboschstraat 83 I	1078MR	1	33.88	36.35		50.00	2.47	-	36.35	-1.98	34.37		
Biesboschstraat 83 II	1078MR	1	36.15	38.70		50.00	2.55	-	38.70	-2.06	36.64		
Biesboschstraat 83 III	1078MR	1	43.43	46.57		50.00	3.14	-	46.57	-3.33	43.24		
Biesboschstraat 85	1078MR	1	32.69	35.17		50.00	2.48	-	35.17	-2.06	33.11		
Biesboschstraat 87	1078MR	1	32.41	34.74		50.00	2.33	-	34.74	-2.04	32.70		
Biesboschstraat 89 I	1078MR	1	33.49	35.86		50.00	2.37	-	35.86	-1.95	33.91		
Biesboschstraat 89 II	1078MR	1	35.51	37.98		50.00	2.47	-	37.98	-2.10	35.88		
Biesboschstraat 89 III	1078MR	1	43.59	46.41		50.00	2.82	-	46.41	-3.12	43.29		
Biesboschstraat 91 I	1078MR	1	38.03	40.90		50.00	2.87	-	40.90	-2.32	38.58		
Biesboschstraat 91 II	1078MR	1	39.79	42.54		50.00	2.75	-	42.54	-2.41	40.13		
Biesboschstraat 91 III	1078MR	1	43.23	47.52		50.00	4.29	-	47.52	-4.34	43.18		
Billie Holidaystraat 1	1066HA	1	52.97	53.45		52.97	0.48	-	53.45	-1.19	52.26		
Billie Holidaystraat 2	1066HB	1	45.29	45.73		50.00	0.44	-	45.73	-1.09	44.64		
Billie Holidaystraat 3	1066HA	1	53.09	53.53		53.09	0.44	0.04	53.53	-1.09	52.44		
Billie Holidaystraat 4	1066HB	1	45.45	45.97		50.00	0.52	-	45.97	-1.16	44.81		
Billie Holidaystraat 5	1066HA	1	53.14	53.52		53.14	0.38	0.03	53.52	-1.01	52.51		
Billie Holidaystraat 6	1066HB	1	46.24	46.82		50.00	0.58	-	46.82	-1.38	45.44		
Billie Holidaystraat 7	1066HA	1	53.19	53.54		53.19	0.35	0.05	53.54	-0.94	52.60		
Billie Holidaystraat 8	1066HB	1	48.06	48.59		50.00	0.53	-	48.59	-1.79	46.80		
Billie Holidaystraat 9	1066HA	1	53.26	53.57		53.26	0.31	0.08	53.57	-0.86	52.71		
Billie Holidaystraat 10	1066HB	1	46.74	47.43		50.00	0.69	-	47.43	-1.34	46.09		
Billie Holidaystraat 11	1066HA	1	53.46	53.76		53.46	0.30	0.27	53.76	-0.82	52.94		
Billie Holidaystraat 12	1066HB	1	47.86	48.17		50.00	0.31	-	48.17	-0.65	47.52		
Billie Holidaystraat 13	1066HA	1	53.46	53.71		53.46	0.25	0.22	53.71	-0.75	52.96		

Gemeente AMSTERDAM

Adres en postcode		Bestemming	Geluidbelasting bij huidig GPP [dB]	Toekomst zonder nieuwe maatregelen [dB]	Sanering	Grenswaarde [dB]	Effect van het project	Benodigde reductie [dB]	Geluidbelasting standaard akoestische situatie [dB]	Geluidreductie door de doelmattige maatregelen [dB]	Toekomstige geluidbelasting (X=ja, leeg vak=nee)	Overschrijving grenswaarde/
Billie Holidaystraat 14	1066HB	1	48.87	49.12		50.00	0.25	-	49.12	-0.52	48.60	
Billie Holidaystraat 15	1066HA	1	53.64	53.86		53.64	0.22	-	53.86	-0.68	53.18	
Billie Holidaystraat 16	1066HB	1	50.24	50.42		50.24	0.18	-	50.42	-0.37	50.05	
Billie Holidaystraat 17	1066HA	1	54.16	54.31		54.16	0.15	-	54.31	-0.52	53.79	
Billie Holidaystraat 17	1066HA	1	54.12	54.31		54.12	0.19	-	54.31	-0.59	53.72	
Billie Holidaystraat 18	1066HB	1	50.70	50.84		50.70	0.14	-	50.84	-0.31	50.53	
Billie Holidaystraat 19	1066HA	1	54.10	54.20		54.10	0.10	-	54.20	-0.47	53.73	
Billie Holidaystraat 20	1066HB	1	52.19	52.29		52.19	0.10	-	52.29	-0.21	52.08	
Billie Holidaystraat 21	1066HA	1	54.14	54.22		54.14	0.08	-	54.22	-0.44	53.78	
Billie Holidaystraat 21	1066HA	1	54.09	54.22		54.09	0.13	-	54.22	-0.52	53.70	
Billie Holidaystraat 22	1066HB	1	53.03	53.11		53.03	0.08	-	53.11	-0.17	52.94	
Billie Holidaystraat 23	1066HA	1	54.22	54.29		54.22	0.07	-	54.29	-0.41	53.88	
Billie Holidaystraat 24	1066HB	1	54.06	54.13		54.06	0.07	-	54.13	-0.13	54.00	
Billie Holidaystraat 25	1066HA	1	54.69	54.75		54.69	0.06	-	54.75	-0.57	54.18	
Billie Holidaystraat 26	1066HB	1	54.80	54.85		54.80	0.05	-	54.85	-0.11	54.74	
Billie Holidaystraat 26	1066HB	1	54.82	54.85		54.82	0.03	-	54.85	-0.06	54.79	
Billie Holidaystraat 27	1066HA	1	55.04	55.20		55.04	0.16	-	55.20	-0.65	54.55	
Billie Holidaystraat 28	1066HB	1	55.96	55.98		55.96	0.02	-	55.98	-0.04	55.94	
Billie Holidaystraat 29	1066HA	1	55.40	55.60		55.40	0.20	0.11	55.60	-0.75	54.85	
Billie Holidaystraat 30	1066HB	1	56.36	56.38		56.36	0.02	-	56.38	-0.04	56.34	
Billie Holidaystraat 31	1066HA	1	55.82	56.02		55.82	0.20	-	56.02	-0.79	55.23	
Billie Holidaystraat 33	1066HA	1	56.16	56.46		56.16	0.30	-	56.46	-0.91	55.55	
Billie Holidaystraat 35	1066HA	1	56.19	56.64		56.19	0.45	0.14	56.64	-0.92	55.72	
Billie Holidaystraat 37	1066HA	1	56.50	57.05		56.50	0.55	0.55	57.05	-0.95	56.10	
Billie Holidaystraat 39	1066HA	1	56.44	57.10		56.44	0.66	0.60	57.10	-0.91	56.19	
Billie Holidaystraat 41	1066HA	1	56.42	56.97		56.42	0.55	0.47	56.97	-0.74	56.23	
Billie Holidaystraat 43	1066HA	1	56.47	57.18		56.47	0.71	0.68	57.18	-0.73	56.45	
Billie Holidaystraat 45	1066HA	1	56.53	56.91		56.53	0.38	-	56.91	-0.51	56.40	
Boeierspad 2	1081KE	1	57.72	58.59		57.72	0.87	0.09	58.59	-3.35	55.24	
Boeierspad 4	1081KE	1	58.10	58.82		58.10	0.72	0.32	58.82	-3.08	55.74	
Boeierspad 5	1081KE	1	52.13	52.99		52.13	0.86	0.49	52.99	-2.73	50.26	
Boeierspad 6	1081KE	1	51.71	53.17		51.71	1.46	0.67	53.17	-2.95	50.22	
Boeierspad 7	1081KE	1	51.79	53.19		51.79	1.40	0.69	53.19	-2.88	50.31	
Boeierspad 8	1081KE	1	52.59	53.59		52.59	1.00	0.10	53.59	-2.83	50.76	
Boeierspad 9	1081KE	1	52.68	53.99		52.68	1.31	0.50	53.99	-2.78	51.21	
Boeierspad 10	1081KE	1	52.64	53.97		52.64	1.33	0.48	53.97	-2.75	51.22	
Boeierspad 11	1081KE	1	53.55	54.66		53.55	1.11	0.16	54.66	-2.95	51.71	
Boeierspad 12	1081KE	1	51.65	53.02		51.65	1.37	0.52	53.02	-2.95	50.07	
Boeierspad 13	1081KE	1	53.58	54.71		53.58	1.13	0.21	54.71	-2.92	51.79	
Boeierspad 15	1081KE	1	55.48	56.35		55.48	0.87	0.86	56.35	-2.89	53.46	
Boeierspad 19	1081KE	1	60.45	61.01		60.45	0.56	0.51	61.01	-3.25	57.76	
Boeierspad 23	1081KE	1	60.06	60.44		60.06	0.38	-	60.44	-3.46	56.98	
Boeierspad 27	1081KE	1	61.30	61.50		61.30	0.20	0.01	61.50	-3.44	58.06	
Boelehoven 1	9083ZZ	18	53.79	49.55		53.79	-4.24	-	49.55	-4.37	45.18	
Boelehoven 2	9083ZZ	18	55.09	52.64		55.09	-2.45	-	52.64	-3.83	48.81	
Boelehoven 3	9083ZZ	18	58.69	60.04		58.69	1.35	0.55	60.04	-4.30	55.74	
Boelehoven 4	9083ZZ	18	60.95	63.06		60.95	2.11	1.57	63.06	-3.82	59.24	
Boelehoven 5	9083ZZ	18	62.25	65.00		62.25	2.75	2.50	65.00	-3.55	61.45	
Boelehoven 6	9083ZZ	18	54.15	50.02		54.15	-4.13	-	50.02	-4.12	45.90	
Boelehoven 7	9083ZZ	18	55.65	53.98		55.65	-1.67	-	53.98	-3.71	50.27	
Boelehoven 8	9083ZZ	18	58.89	60.40		58.89	1.51	0.91	60.40	-4.21	56.19	
Boelehoven 9	9083ZZ	18	61.28	63.61		61.28	2.33	2.12	63.61	-3.84	59.77	
Boelehoven 10	9083ZZ	18	62.38	65.14		62.38	2.76	2.64	65.14	-3.48	61.66	

Gemeente AMSTERDAM

Adres en postcode		Bestemming	Geluidbelasting bij huidig GPP [dB]	Toekomst zonder nieuwe maatregelen [dB]	Sanering	Grenswaarde [dB]	Effect van het project	Benodigde reductie [dB]	Geluidbelasting standaard akoestische situatie [dB]	doelmatige maatregelen [dB]	Geluidreductie door de maatregelen [dB]	Toekomst et geadviseerde maatregelen [dB]	Overschrijding grenswaarde/ (X=ja, leeg vak=nee)
Boelehoven 11	9083ZZ	18	54.90	51.43		54.90	-3.47	-	51.43	-3.44	47.99		
Boelehoven 12	9083ZZ	18	56.58	55.66		56.58	-0.92	-	55.66	-3.95	51.71		
Boelehoven 13	9083ZZ	18	59.16	60.72		59.16	1.56	1.23	60.72	-4.09	56.63		
Boelehoven 14	9083ZZ	18	61.63	64.11		61.63	2.48	1.61	64.11	-3.82	60.29		
Boelehoven 15	9083ZZ	18	62.49	65.27		62.49	2.78	2.77	65.27	-3.40	61.87		
Boelehoven 16	9083ZZ	18	55.38	52.04		55.38	-3.34	-	52.04	-3.54	48.50		
Boelehoven 17	9083ZZ	18	57.28	57.34		57.28	0.06	-	57.34	-4.39	52.95		
Boelehoven 18	9083ZZ	18	59.46	61.19		59.46	1.73	1.70	61.19	-4.07	57.12		
Boelehoven 19	9083ZZ	18	61.76	64.37		61.76	2.61	1.87	64.37	-3.79	60.58		
Boelehoven 20	9083ZZ	18	55.99	52.11		55.99	-3.88	-	52.11	-3.50	48.61		
Boelehoven 21	9083ZZ	18	57.75	58.34		57.75	0.59	-	58.34	-4.49	53.85		
Boelehoven 22	9083ZZ	18	59.85	61.74		59.85	1.89	1.24	61.74	-3.97	57.77		
Boelehoven 23	9083ZZ	18	61.92	64.61		61.92	2.69	2.11	64.61	-3.74	60.87		
Boelehoven 24	9083ZZ	18	54.95	51.78		54.95	-3.17	-	51.78	-3.92	47.86		
Boelehoven 25	9083ZZ	18	58.20	59.27		58.20	1.07	0.77	59.27	-4.56	54.71		
Boelehoven 26	9083ZZ	18	60.39	62.36		60.39	1.97	1.86	62.36	-3.89	58.47		
Boelehoven 27	9083ZZ	18	62.09	64.82		62.09	2.73	2.32	64.82	-3.65	61.17		
Boelehoven 28	9083ZZ	18	53.79	49.55		53.79	-4.24	-	49.55	-4.37	45.18		
Boelehoven 29	9083ZZ	18	55.09	52.64		55.09	-2.45	-	52.64	-3.83	48.81		
Boelehoven 30	9083ZZ	18	58.69	60.04		58.69	1.35	0.55	60.04	-4.30	55.74		
Boelehoven 31	9083ZZ	18	60.95	63.06		60.95	2.11	1.57	63.06	-3.82	59.24		
Boelehoven 32	9083ZZ	18	62.25	65.00		62.25	2.75	2.50	65.00	-3.55	61.45		
Boelehoven 33	9083ZZ	18	54.15	50.02		54.15	-4.13	-	50.02	-4.12	45.90		
Boelehoven 34	9083ZZ	18	55.65	53.98		55.65	-1.67	-	53.98	-3.71	50.27		
Boelehoven 35	9083ZZ	18	58.89	60.40		58.89	1.51	0.91	60.40	-4.21	56.19		
Boelehoven 36	9083ZZ	18	61.28	63.61		61.28	2.33	2.12	63.61	-3.84	59.77		
Boelehoven 37	9083ZZ	18	62.38	65.14		62.38	2.76	2.64	65.14	-3.48	61.66		
Boelehoven 38	9083ZZ	18	54.90	51.43		54.90	-3.47	-	51.43	-3.44	47.99		
Boelehoven 39	9083ZZ	18	56.58	55.66		56.58	-0.92	-	55.66	-3.95	51.71		
Boelehoven 40	9083ZZ	18	59.16	60.72		59.16	1.56	1.23	60.72	-4.09	56.63		
Boelehoven 41	9083ZZ	18	61.63	64.11		61.63	2.48	1.61	64.11	-3.82	60.29		
Boelehoven 42	9083ZZ	18	62.49	65.27		62.49	2.78	2.77	65.27	-3.40	61.87		
Boelehoven 43	9083ZZ	18	55.38	52.04		55.38	-3.34	-	52.04	-3.54	48.50		
Boelehoven 44	9083ZZ	18	57.28	57.34		57.28	0.06	-	57.34	-4.39	52.95		
Boelehoven 45	9083ZZ	18	59.46	61.19		59.46	1.73	1.70	61.19	-4.07	57.12		
Boelehoven 46	9083ZZ	18	61.76	64.37		61.76	2.61	1.87	64.37	-3.79	60.58		
Boelehoven 47	9083ZZ	18	55.99	52.11		55.99	-3.88	-	52.11	-3.50	48.61		
Boelehoven 48	9083ZZ	18	57.75	58.34		57.75	0.59	-	58.34	-4.49	53.85		
Boelehoven 49	9083ZZ	18	59.85	61.74		59.85	1.89	1.24	61.74	-3.97	57.77		
Boelehoven 50	9083ZZ	18	61.92	64.61		61.92	2.69	2.11	64.61	-3.74	60.87		
Boelehoven 51	9083ZZ	18	54.95	51.78		54.95	-3.17	-	51.78	-3.92	47.86		
Boelehoven 52	9083ZZ	18	58.20	59.27		58.20	1.07	0.77	59.27	-4.56	54.71		
Boelehoven 53	9083ZZ	18	60.39	62.36		60.39	1.97	1.86	62.36	-3.89	58.47		
Boelehoven 54	9083ZZ	18	62.09	64.82		62.09	2.73	2.32	64.82	-3.65	61.17		
Boelehoven 55	9083ZZ	18	53.79	49.55		53.79	-4.24	-	49.55	-4.37	45.18		
Boelehoven 56	9083ZZ	18	55.09	52.64		55.09	-2.45	-	52.64	-3.83	48.81		
Boelehoven 57	9083ZZ	18	58.69	60.04		58.69	1.35	0.55	60.04	-4.30	55.74		
Boelehoven 58	9083ZZ	18	60.95	63.06		60.95	2.11	1.57	63.06	-3.82	59.24		
Boelehoven 59	9083ZZ	18	62.25	65.00		62.25	2.75	2.50	65.00	-3.55	61.45		
Boelehoven 60	9083ZZ	18	54.15	50.02		54.15	-4.13	-	50.02	-4.12	45.90		
Boelehoven 61	9083ZZ	18	55.65	53.98		55.65	-1.67	-	53.98	-3.71	50.27		
Boelehoven 62	9083ZZ	18	58.89	60.40		58.89	1.51	0.91	60.40	-4.21	56.19		
Boelehoven 63	9083ZZ	18	61.28	63.61		61.28	2.33	2.12	63.61	-3.84	59.77		

Gemeente AMSTERDAM

Adres en postcode		Bestemming	Geluidbelasting bij huidig GPP [dB]	Toekomst zonder nieuwe maatregelen [dB]	Sanering	Grenswaarde [dB]	Effect van het project	Benodigde reductie [dB]	Geluidbelasting standaard akoestische situatie [dB]	doelmatige maatregelen [dB]	Geluidreductie door de maatregelen [dB]	Toekomst et geadviseerde maatregelen [dB]	Overschrijving grenswaarde/ (X=ja, leeg vak=nee)
Boelehoven 64	9083ZZ	18	62.38	65.14		62.38	2.76	2.64	65.14	-3.48	61.66		
Boelehoven 65	9083ZZ	18	54.90	51.43		54.90	-3.47	-	51.43	-3.44	47.99		
Boelehoven 66	9083ZZ	18	56.58	55.66		56.58	-0.92	-	55.66	-3.95	51.71		
Boelehoven 67	9083ZZ	18	59.16	60.72		59.16	1.56	1.23	60.72	-4.09	56.63		
Boelehoven 68	9083ZZ	18	61.63	64.11		61.63	2.48	1.61	64.11	-3.82	60.29		
Boelehoven 69	9083ZZ	18	62.49	65.27		62.49	2.78	2.77	65.27	-3.40	61.87		
Boelehoven 70	9083ZZ	18	55.38	52.04		55.38	-3.34	-	52.04	-3.54	48.50		
Boelehoven 71	9083ZZ	18	57.28	57.34		57.28	0.06	-	57.34	-4.39	52.95		
Boelehoven 72	9083ZZ	18	59.46	61.19		59.46	1.73	1.70	61.19	-4.07	57.12		
Boelehoven 73	9083ZZ	18	61.76	64.37		61.76	2.61	1.87	64.37	-3.79	60.58		
Boelehoven 74	9083ZZ	18	55.99	52.11		55.99	-3.88	-	52.11	-3.50	48.61		
Boelehoven 75	9083ZZ	18	57.75	58.34		57.75	0.59	-	58.34	-4.49	53.85		
Boelehoven 76	9083ZZ	18	59.85	61.74		59.85	1.89	1.24	61.74	-3.97	57.77		
Boelehoven 77	9083ZZ	18	61.92	64.61		61.92	2.69	2.11	64.61	-3.74	60.87		
Boelehoven 78	9083ZZ	18	54.95	51.78		54.95	-3.17	-	51.78	-3.92	47.86		
Boelehoven 79	9083ZZ	18	58.20	59.27		58.20	1.07	0.77	59.27	-4.56	54.71		
Boelehoven 80	9083ZZ	18	60.39	62.36		60.39	1.97	1.86	62.36	-3.89	58.47		
Boelehoven 81	9083ZZ	18	62.09	64.82		62.09	2.73	2.32	64.82	-3.65	61.17		
Boelehoven 82	9083ZZ	18	53.79	49.55		53.79	-4.24	-	49.55	-4.37	45.18		
Boelehoven 83	9083ZZ	18	55.09	52.64		55.09	-2.45	-	52.64	-3.83	48.81		
Boelehoven 84	9083ZZ	18	58.69	60.04		58.69	1.35	0.55	60.04	-4.30	55.74		
Boelehoven 85	9083ZZ	18	60.95	63.06		60.95	2.11	1.57	63.06	-3.82	59.24		
Boelehoven 86	9083ZZ	18	62.25	65.00		62.25	2.75	2.50	65.00	-3.55	61.45		
Boelehoven 87	9083ZZ	18	54.15	50.02		54.15	-4.13	-	50.02	-4.12	45.90		
Boelehoven 88	9083ZZ	18	55.65	53.98		55.65	-1.67	-	53.98	-3.71	50.27		
Boelehoven 89	9083ZZ	18	58.89	60.40		58.89	1.51	0.91	60.40	-4.21	56.19		
Boelehoven 90	9083ZZ	18	61.28	63.61		61.28	2.33	2.12	63.61	-3.84	59.77		
Boelehoven 91	9083ZZ	18	62.38	65.14		62.38	2.76	2.64	65.14	-3.48	61.66		
Boelehoven 92	9083ZZ	18	54.90	51.43		54.90	-3.47	-	51.43	-3.44	47.99		
Boelehoven 93	9083ZZ	18	56.58	55.66		56.58	-0.92	-	55.66	-3.95	51.71		
Boelehoven 94	9083ZZ	18	59.16	60.72		59.16	1.56	1.23	60.72	-4.09	56.63		
Boelehoven 95	9083ZZ	18	61.63	64.11		61.63	2.48	1.61	64.11	-3.82	60.29		
Boelehoven 96	9083ZZ	18	62.49	65.27		62.49	2.78	2.77	65.27	-3.40	61.87		
Boelehoven 97	9083ZZ	18	55.38	52.04		55.38	-3.34	-	52.04	-3.54	48.50		
Boelehoven 98	9083ZZ	18	57.28	57.34		57.28	0.06	-	57.34	-4.39	52.95		
Boelehoven 99	9083ZZ	18	59.46	61.19		59.46	1.73	1.70	61.19	-4.07	57.12		
Boelehoven 100	9083ZZ	18	61.76	64.37		61.76	2.61	1.87	64.37	-3.79	60.58		
Boelehoven 101	9083ZZ	18	55.99	52.11		55.99	-3.88	-	52.11	-3.50	48.61		
Boelehoven 102	9083ZZ	18	57.75	58.34		57.75	0.59	-	58.34	-4.49	53.85		
Boelehoven 103	9083ZZ	18	59.85	61.74		59.85	1.89	1.24	61.74	-3.97	57.77		
Boelehoven 104	9083ZZ	18	61.92	64.61		61.92	2.69	2.11	64.61	-3.74	60.87		
Boelehoven 105	9083ZZ	18	54.95	51.78		54.95	-3.17	-	51.78	-3.92	47.86		
Boelehoven 106	9083ZZ	18	58.20	59.27		58.20	1.07	0.77	59.27	-4.56	54.71		
Boelehoven 107	9083ZZ	18	60.39	62.36		60.39	1.97	1.86	62.36	-3.89	58.47		
Boelehoven 108	9083ZZ	18	62.09	64.82		62.09	2.73	2.32	64.82	-3.65	61.17		
Boelehoven 109	9083ZZ	18	53.79	49.55		53.79	-4.24	-	49.55	-4.37	45.18		
Boelehoven 110	9083ZZ	18	55.09	52.64		55.09	-2.45	-	52.64	-3.83	48.81		
Boelehoven 111	9083ZZ	18	58.69	60.04		58.69	1.35	0.55	60.04	-4.30	55.74		
Boelehoven 112	9083ZZ	18	60.95	63.06		60.95	2.11	1.57	63.06	-3.82	59.24		
Boelehoven 113	9083ZZ	18	62.25	65.00		62.25	2.75	2.50	65.00	-3.55	61.45		
Boelehoven 114	9083ZZ	18	54.15	50.02		54.15	-4.13	-	50.02	-4.12	45.90		
Boelehoven 115	9083ZZ	18	55.65	53.98		55.65	-1.67	-	53.98	-3.71	50.27		
Boelehoven 116	9083ZZ	18	58.89	60.40		58.89	1.51	0.91	60.40	-4.21	56.19		

Gemeente AMSTERDAM

Adres en postcode		Bestemming	Geluidbelasting bij huidig GPP [dB]	Toekomst zonder nieuwe maatregelen [dB]	Sanering	Grenswaarde [dB]	Effect van het project	Benodigde reductie [dB]	Geluidbelasting standaard akoestische situatie [dB]	doelmatige maatregelen [dB]	Geluidreductie door de maatregelen [dB]	Toekomst et geadviseerde maatregelen [dB]	Overschrijving grenswaarde/ (X= ja, leeg vak=nee)
Boelehoven 117	9083ZZ	18	61.28	63.61		61.28	2.33	2.12	63.61	-3.84	59.77		
Boelehoven 118	9083ZZ	18	62.38	65.14		62.38	2.76	2.64	65.14	-3.48	61.66		
Boelehoven 119	9083ZZ	18	54.90	51.43		54.90	-3.47	-	51.43	-3.44	47.99		
Boelehoven 120	9083ZZ	18	56.58	55.66		56.58	-0.92	-	55.66	-3.95	51.71		
Boelehoven 121	9083ZZ	18	59.16	60.72		59.16	1.56	1.23	60.72	-4.09	56.63		
Boelehoven 122	9083ZZ	18	61.63	64.11		61.63	2.48	1.61	64.11	-3.82	60.29		
Boelehoven 123	9083ZZ	18	62.49	65.27		62.49	2.78	2.77	65.27	-3.40	61.87		
Boelehoven 124	9083ZZ	18	55.38	52.04		55.38	-3.34	-	52.04	-3.54	48.50		
Boelehoven 125	9083ZZ	18	57.28	57.34		57.28	0.06	-	57.34	-4.39	52.95		
Boelehoven 126	9083ZZ	18	59.46	61.19		59.46	1.73	1.70	61.19	-4.07	57.12		
Boelehoven 127	9083ZZ	18	61.76	64.37		61.76	2.61	1.87	64.37	-3.79	60.58		
Boelehoven 128	9083ZZ	18	55.99	52.11		55.99	-3.88	-	52.11	-3.50	48.61		
Boelehoven 129	9083ZZ	18	57.75	58.34		57.75	0.59	-	58.34	-4.49	53.85		
Boelehoven 130	9083ZZ	18	59.85	61.74		59.85	1.89	1.24	61.74	-3.97	57.77		
Boelehoven 131	9083ZZ	18	61.92	64.61		61.92	2.69	2.11	64.61	-3.74	60.87		
Boelehoven 132	9083ZZ	18	54.95	51.78		54.95	-3.17	-	51.78	-3.92	47.86		
Boelehoven 133	9083ZZ	18	58.20	59.27		58.20	1.07	0.77	59.27	-4.56	54.71		
Boelehoven 134	9083ZZ	18	60.39	62.36		60.39	1.97	1.86	62.36	-3.89	58.47		
Boelehoven 135	9083ZZ	18	62.09	64.82		62.09	2.73	2.32	64.82	-3.65	61.17		
Boelehoven 136	9083ZZ	18	53.79	49.55		53.79	-4.24	-	49.55	-4.37	45.18		
Boelehoven 137	9083ZZ	18	55.09	52.64		55.09	-2.45	-	52.64	-3.83	48.81		
Boelehoven 138	9083ZZ	18	58.69	60.04		58.69	1.35	0.55	60.04	-4.30	55.74		
Boelehoven 139	9083ZZ	18	60.95	63.06		60.95	2.11	1.57	63.06	-3.82	59.24		
Boelehoven 140	9083ZZ	18	62.25	65.00		62.25	2.75	2.50	65.00	-3.55	61.45		
Boelehoven 141	9083ZZ	18	54.15	50.02		54.15	-4.13	-	50.02	-4.12	45.90		
Boelehoven 142	9083ZZ	18	55.65	53.98		55.65	-1.67	-	53.98	-3.71	50.27		
Boelehoven 143	9083ZZ	18	58.89	60.40		58.89	1.51	0.91	60.40	-4.21	56.19		
Boelehoven 144	9083ZZ	18	61.28	63.61		61.28	2.33	2.12	63.61	-3.84	59.77		
Boelehoven 145	9083ZZ	18	62.38	65.14		62.38	2.76	2.64	65.14	-3.48	61.66		
Boelehoven 146	9083ZZ	18	54.90	51.43		54.90	-3.47	-	51.43	-3.44	47.99		
Boelehoven 147	9083ZZ	18	56.58	55.66		56.58	-0.92	-	55.66	-3.95	51.71		
Boelehoven 148	9083ZZ	18	59.16	60.72		59.16	1.56	1.23	60.72	-4.09	56.63		
Boelehoven 149	9083ZZ	18	61.63	64.11		61.63	2.48	1.61	64.11	-3.82	60.29		
Boelehoven 150	9083ZZ	18	62.49	65.27		62.49	2.78	2.77	65.27	-3.40	61.87		
Boelehoven 151	9083ZZ	18	55.38	52.04		55.38	-3.34	-	52.04	-3.54	48.50		
Boelehoven 152	9083ZZ	18	57.28	57.34		57.28	0.06	-	57.34	-4.39	52.95		
Boelehoven 153	9083ZZ	18	59.46	61.19		59.46	1.73	1.70	61.19	-4.07	57.12		
Boelehoven 154	9083ZZ	18	61.76	64.37		61.76	2.61	1.87	64.37	-3.79	60.58		
Boelehoven 155	9083ZZ	18	55.99	52.11		55.99	-3.88	-	52.11	-3.50	48.61		
Boelehoven 156	9083ZZ	18	57.75	58.34		57.75	0.59	-	58.34	-4.49	53.85		
Boelehoven 157	9083ZZ	18	59.85	61.74		59.85	1.89	1.24	61.74	-3.97	57.77		
Boelehoven 158	9083ZZ	18	61.92	64.61		61.92	2.69	2.11	64.61	-3.74	60.87		
Boelehoven 159	9083ZZ	18	54.95	51.78		54.95	-3.17	-	51.78	-3.92	47.86		
Boelehoven 160	9083ZZ	18	58.20	59.27		58.20	1.07	0.77	59.27	-4.56	54.71		
Boelehoven 161	9083ZZ	18	60.39	62.36		60.39	1.97	1.86	62.36	-3.89	58.47		
Boelehoven 162	9083ZZ	18	62.09	64.82		62.09	2.73	2.32	64.82	-3.65	61.17		
Boelehoven 163	9083ZZ	18	53.79	49.55		53.79	-4.24	-	49.55	-4.37	45.18		
Boelehoven 164	9083ZZ	18	55.09	52.64		55.09	-2.45	-	52.64	-3.83	48.81		
Boelehoven 165	9083ZZ	18	58.69	60.04		58.69	1.35	0.55	60.04	-4.30	55.74		
Boelehoven 166	9083ZZ	18	60.95	63.06		60.95	2.11	1.57	63.06	-3.82	59.24		
Boelehoven 167	9083ZZ	18	62.25	65.00		62.25	2.75	2.50	65.00	-3.55	61.45		
Boelehoven 168	9083ZZ	18	54.15	50.02		54.15	-4.13	-	50.02	-4.12	45.90		
Boelehoven 169	9083ZZ	18	55.65	53.98		55.65	-1.67	-	53.98	-3.71	50.27		

Gemeente AMSTERDAM

Adres en postcode		Bestemming	Geluidbelasting bij huidig GPP [dB]	Toekomst zonder nieuwe maatregelen [dB]	Sanering	Grenswaarde [dB]	Effect van het project	Benodigde reductie [dB]	Geluidbelasting standaard akoestische situatie [dB]	doelmatige maatregelen [dB]	Geluidreductie door de maatregelen [dB]	Toekomst et geadviseerde maatregelen [dB]	Overschrijding grenswaarde/ (X=ja, leeg vak=nee)
Boelehoven 170	9083ZZ	18	58.89	60.40		58.89	1.51	0.91	60.40	-4.21	56.19		
Boelehoven 171	9083ZZ	18	61.28	63.61		61.28	2.33	2.12	63.61	-3.84	59.77		
Boelehoven 172	9083ZZ	18	62.38	65.14		62.38	2.76	2.64	65.14	-3.48	61.66		
Boelehoven 173	9083ZZ	18	54.90	51.43		54.90	-3.47	-	51.43	-3.44	47.99		
Boelehoven 174	9083ZZ	18	56.58	55.66		56.58	-0.92	-	55.66	-3.95	51.71		
Boelehoven 175	9083ZZ	18	59.16	60.72		59.16	1.56	1.23	60.72	-4.09	56.63		
Boelehoven 176	9083ZZ	18	61.63	64.11		61.63	2.48	1.61	64.11	-3.82	60.29		
Boelehoven 177	9083ZZ	18	62.49	65.27		62.49	2.78	2.77	65.27	-3.40	61.87		
Boelehoven 178	9083ZZ	18	55.38	52.04		55.38	-3.34	-	52.04	-3.54	48.50		
Boelehoven 179	9083ZZ	18	57.28	57.34		57.28	0.06	-	57.34	-4.39	52.95		
Boelehoven 180	9083ZZ	18	59.46	61.19		59.46	1.73	1.70	61.19	-4.07	57.12		
Boelehoven 181	9083ZZ	18	61.76	64.37		61.76	2.61	1.87	64.37	-3.79	60.58		
Boelehoven 182	9083ZZ	18	55.99	52.11		55.99	-3.88	-	52.11	-3.50	48.61		
Boelehoven 183	9083ZZ	18	57.75	58.34		57.75	0.59	-	58.34	-4.49	53.85		
Boelehoven 184	9083ZZ	18	59.85	61.74		59.85	1.89	1.24	61.74	-3.97	57.77		
Boelehoven 185	9083ZZ	18	61.92	64.61		61.92	2.69	2.11	64.61	-3.74	60.87		
Boelehoven 186	9083ZZ	18	54.95	51.78		54.95	-3.17	-	51.78	-3.92	47.86		
Boelehoven 187	9083ZZ	18	58.20	59.27		58.20	1.07	0.77	59.27	-4.56	54.71		
Boelehoven 188	9083ZZ	18	60.39	62.36		60.39	1.97	1.86	62.36	-3.89	58.47		
Boelehoven 189	9083ZZ	18	62.09	64.82		62.09	2.73	2.32	64.82	-3.65	61.17		
Boelehoven 190	9083ZZ	18	53.79	49.55		53.79	-4.24	-	49.55	-4.37	45.18		
Boelehoven 191	9083ZZ	18	55.09	52.64		55.09	-2.45	-	52.64	-3.83	48.81		
Boelehoven 192	9083ZZ	18	58.69	60.04		58.69	1.35	0.55	60.04	-4.30	55.74		
Boelehoven 193	9083ZZ	18	60.95	63.06		60.95	2.11	1.57	63.06	-3.82	59.24		
Boelehoven 194	9083ZZ	18	62.25	65.00		62.25	2.75	2.50	65.00	-3.55	61.45		
Boelehoven 195	9083ZZ	18	54.15	50.02		54.15	-4.13	-	50.02	-4.12	45.90		
Boelehoven 196	9083ZZ	18	55.65	53.98		55.65	-1.67	-	53.98	-3.71	50.27		
Boelehoven 197	9083ZZ	18	58.89	60.40		58.89	1.51	0.91	60.40	-4.21	56.19		
Boelehoven 198	9083ZZ	18	61.28	63.61		61.28	2.33	2.12	63.61	-3.84	59.77		
Boelehoven 199	9083ZZ	18	62.38	65.14		62.38	2.76	2.64	65.14	-3.48	61.66		
Boelehoven 200	9083ZZ	18	54.90	51.43		54.90	-3.47	-	51.43	-3.44	47.99		
Boelehoven 201	9083ZZ	18	56.58	55.66		56.58	-0.92	-	55.66	-3.95	51.71		
Boelehoven 202	9083ZZ	18	59.16	60.72		59.16	1.56	1.23	60.72	-4.09	56.63		
Boelehoven 203	9083ZZ	18	61.63	64.11		61.63	2.48	1.61	64.11	-3.82	60.29		
Boelehoven 204	9083ZZ	18	62.49	65.27		62.49	2.78	2.77	65.27	-3.40	61.87		
Boelehoven 205	9083ZZ	18	55.38	52.04		55.38	-3.34	-	52.04	-3.54	48.50		
Boelehoven 206	9083ZZ	18	57.28	57.34		57.28	0.06	-	57.34	-4.39	52.95		
Boelehoven 207	9083ZZ	18	59.46	61.19		59.46	1.73	1.70	61.19	-4.07	57.12		
Boelehoven 208	9083ZZ	18	61.76	64.37		61.76	2.61	1.87	64.37	-3.79	60.58		
Boelehoven 209	9083ZZ	18	55.99	52.11		55.99	-3.88	-	52.11	-3.50	48.61		
Boelehoven 210	9083ZZ	18	57.75	58.34		57.75	0.59	-	58.34	-4.49	53.85		
Boelehoven 211	9083ZZ	18	59.85	61.74		59.85	1.89	1.24	61.74	-3.97	57.77		
Boelehoven 212	9083ZZ	18	61.92	64.61		61.92	2.69	2.11	64.61	-3.74	60.87		
Boelehoven 213	9083ZZ	18	54.95	51.78		54.95	-3.17	-	51.78	-3.92	47.86		
Boelehoven 214	9083ZZ	18	58.20	59.27		58.20	1.07	0.77	59.27	-4.56	54.71		
Boelehoven 215	9083ZZ	18	60.39	62.36		60.39	1.97	1.86	62.36	-3.89	58.47		
Boelehoven 216	9083ZZ	18	62.09	64.82		62.09	2.73	2.32	64.82	-3.65	61.17		
Boelehoven 217	9083ZZ	18	53.79	49.55		53.79	-4.24	-	49.55	-4.37	45.18		
Boelehoven 218	9083ZZ	18	55.09	52.64		55.09	-2.45	-	52.64	-3.83	48.81		
Boelehoven 219	9083ZZ	18	58.69	60.04		58.69	1.35	0.55	60.04	-4.30	55.74		
Boelehoven 220	9083ZZ	18	60.95	63.06		60.95	2.11	1.57	63.06	-3.82	59.24		
Boelehoven 221	9083ZZ	18	62.25	65.00		62.25	2.75	2.50	65.00	-3.55	61.45		
Boelehoven 222	9083ZZ	18	54.15	50.02		54.15	-4.13	-	50.02	-4.12	45.90		

Gemeente AMSTERDAM

Adres en postcode		Bestemming	Geluidbelasting bij huidig GPP [dB]	Toekomst zonder nieuwe maatregelen [dB]	Sanering	Grenswaarde [dB]	Effect van het project	Benodigde reductie [dB]	Geluidbelasting standaard akoestische situatie [dB]	doelmatige maatregelen [dB]	Geluidreductie door de maatregelen [dB]	Toekomst met geadviseerde maatregelen [dB]	Overschrijving grenswaarde/ (X=ja, leeg vak=nee)
Boelehoven 223	9083ZZ	18	55.65	53.98		55.65	-1.67	-	53.98	-3.71	50.27		
Boelehoven 224	9083ZZ	18	58.89	60.40		58.89	1.51	0.91	60.40	-4.21	56.19		
Boelehoven 225	9083ZZ	18	61.28	63.61		61.28	2.33	2.12	63.61	-3.84	59.77		
Boelehoven 226	9083ZZ	18	62.38	65.14		62.38	2.76	2.64	65.14	-3.48	61.66		
Boelehoven 227	9083ZZ	18	54.90	51.43		54.90	-3.47	-	51.43	-3.44	47.99		
Boelehoven 228	9083ZZ	18	56.58	55.66		56.58	-0.92	-	55.66	-3.95	51.71		
Boelehoven 229	9083ZZ	18	59.16	60.72		59.16	1.56	1.23	60.72	-4.09	56.63		
Boelehoven 230	9083ZZ	18	61.63	64.11		61.63	2.48	1.61	64.11	-3.82	60.29		
Boelehoven 231	9083ZZ	18	62.49	65.27		62.49	2.78	2.77	65.27	-3.40	61.87		
Boelehoven 232	9083ZZ	18	55.38	52.04		55.38	-3.34	-	52.04	-3.54	48.50		
Boelehoven 233	9083ZZ	18	57.28	57.34		57.28	0.06	-	57.34	-4.39	52.95		
Boelehoven 234	9083ZZ	18	59.46	61.19		59.46	1.73	1.70	61.19	-4.07	57.12		
Boelehoven 235	9083ZZ	18	61.76	64.37		61.76	2.61	1.87	64.37	-3.79	60.58		
Boelehoven 236	9083ZZ	18	55.99	52.11		55.99	-3.88	-	52.11	-3.50	48.61		
Boelehoven 237	9083ZZ	18	57.75	58.34		57.75	0.59	-	58.34	-4.49	53.85		
Boelehoven 238	9083ZZ	18	59.85	61.74		59.85	1.89	1.24	61.74	-3.97	57.77		
Boelehoven 239	9083ZZ	18	61.92	64.61		61.92	2.69	2.11	64.61	-3.74	60.87		
Boelehoven 240	9083ZZ	18	54.95	51.78		54.95	-3.17	-	51.78	-3.92	47.86		
Boelehoven 241	9083ZZ	18	58.20	59.27		58.20	1.07	0.77	59.27	-4.56	54.71		
Boelehoven 242	9083ZZ	18	60.39	62.36		60.39	1.97	1.86	62.36	-3.89	58.47		
Boelehoven 243	9083ZZ	18	62.09	64.82		62.09	2.73	2.32	64.82	-3.65	61.17		
Boelehoven 244	9083ZZ	18	53.79	49.55		53.79	-4.24	-	49.55	-4.37	45.18		
Boelehoven 245	9083ZZ	18	55.09	52.64		55.09	-2.45	-	52.64	-3.83	48.81		
Boelehoven 246	9083ZZ	18	58.69	60.04		58.69	1.35	0.55	60.04	-4.30	55.74		
Boelehoven 247	9083ZZ	18	60.95	63.06		60.95	2.11	1.57	63.06	-3.82	59.24		
Boelehoven 248	9083ZZ	18	62.25	65.00		62.25	2.75	2.50	65.00	-3.55	61.45		
Boelehoven 249	9083ZZ	18	54.15	50.02		54.15	-4.13	-	50.02	-4.12	45.90		
Boelehoven 250	9083ZZ	18	55.65	53.98		55.65	-1.67	-	53.98	-3.71	50.27		
Boelehoven 251	9083ZZ	18	58.89	60.40		58.89	1.51	0.91	60.40	-4.21	56.19		
Boelehoven 252	9083ZZ	18	61.28	63.61		61.28	2.33	2.12	63.61	-3.84	59.77		
Boelehoven 253	9083ZZ	18	62.38	65.14		62.38	2.76	2.64	65.14	-3.48	61.66		
Boelehoven 254	9083ZZ	18	54.90	51.43		54.90	-3.47	-	51.43	-3.44	47.99		
Boelehoven 255	9083ZZ	18	56.58	55.66		56.58	-0.92	-	55.66	-3.95	51.71		
Boelehoven 256	9083ZZ	18	59.16	60.72		59.16	1.56	1.23	60.72	-4.09	56.63		
Boelehoven 257	9083ZZ	18	61.63	64.11		61.63	2.48	1.61	64.11	-3.82	60.29		
Boelehoven 258	9083ZZ	18	62.49	65.27		62.49	2.78	2.77	65.27	-3.40	61.87		
Boelehoven 259	9083ZZ	18	55.38	52.04		55.38	-3.34	-	52.04	-3.54	48.50		
Boelehoven 260	9083ZZ	18	57.28	57.34		57.28	0.06	-	57.34	-4.39	52.95		
Boelehoven 261	9083ZZ	18	59.46	61.19		59.46	1.73	1.70	61.19	-4.07	57.12		
Boelehoven 262	9083ZZ	18	53.79	49.55		53.79	-4.24	-	49.55	-4.37	45.18		
Boelehoven 263	9083ZZ	18	55.09	52.64		55.09	-2.45	-	52.64	-3.83	48.81		
Boelehoven 264	9083ZZ	18	58.69	60.04		58.69	1.35	0.55	60.04	-4.30	55.74		
Boelehoven 265	9083ZZ	18	60.95	63.06		60.95	2.11	1.57	63.06	-3.82	59.24		
Boelehoven 266	9083ZZ	18	62.25	65.00		62.25	2.75	2.50	65.00	-3.55	61.45		
Boelehoven 267	9083ZZ	18	54.15	50.02		54.15	-4.13	-	50.02	-4.12	45.90		
Boelehoven 268	9083ZZ	18	55.65	53.98		55.65	-1.67	-	53.98	-3.71	50.27		
Boelehoven 269	9083ZZ	18	58.89	60.40		58.89	1.51	0.91	60.40	-4.21	56.19		
Boelehoven 270	9083ZZ	18	61.28	63.61		61.28	2.33	2.12	63.61	-3.84	59.77		
Boelehoven 271	9083ZZ	18	62.38	65.14		62.38	2.76	2.64	65.14	-3.48	61.66		
Boelehoven 272	9083ZZ	18	54.90	51.43		54.90	-3.47	-	51.43	-3.44	47.99		
Boelehoven 273	9083ZZ	18	56.58	55.66		56.58	-0.92	-	55.66	-3.95	51.71		
Boelehoven 274	9083ZZ	18	59.16	60.72		59.16	1.56	1.23	60.72	-4.09	56.63		
Boelehoven 275	9083ZZ	18	61.63	64.11		61.63	2.48	1.61	64.11	-3.82	60.29		

Gemeente AMSTERDAM

Adres en postcode		Bestemming	Geluidbelasting bij huidig GPP [dB]	Toekomst zonder nieuwe maatregelen [dB]	Sanering	Grenswaarde [dB]	Effect van het project	Benodigde reductie [dB]	Geluidbelasting standaard akoestische situatie [dB]	doelmatige maatregelen [dB]	Geluidreductie door de maatregelen [dB]	Toekomst et geadviseerde maatregelen [dB]	Overschrijving grenswaarde/ (X=ja, leeg vak=nee)
Boelehoven 276	9083ZZ	18	62.49	65.27		62.49	2.78	2.77	65.27	-3.40	61.87		
Boelehoven 277	9083ZZ	18	55.38	52.04		55.38	-3.34	-	52.04	-3.54	48.50		
Boelehoven 278	9083ZZ	18	57.28	57.34		57.28	0.06	-	57.34	-4.39	52.95		
Boelehoven 279	9083ZZ	18	59.46	61.19		59.46	1.73	1.70	61.19	-4.07	57.12		
Boelehoven 280	9083ZZ	18	61.76	64.37		61.76	2.61	1.87	64.37	-3.79	60.58		
Boelehoven 281	9083ZZ	18	55.99	52.11		55.99	-3.88	-	52.11	-3.50	48.61		
Boelehoven 282	9083ZZ	18	57.75	58.34		57.75	0.59	-	58.34	-4.49	53.85		
Boelehoven 283	9083ZZ	18	59.85	61.74		59.85	1.89	1.24	61.74	-3.97	57.77		
Boelehoven 284	9083ZZ	18	61.92	64.61		61.92	2.69	2.11	64.61	-3.74	60.87		
Boelehoven 285	9083ZZ	18	54.95	51.78		54.95	-3.17	-	51.78	-3.92	47.86		
Boelehoven 286	9083ZZ	18	58.20	59.27		58.20	1.07	0.77	59.27	-4.56	54.71		
Boelehoven 287	9083ZZ	18	60.39	62.36		60.39	1.97	1.86	62.36	-3.89	58.47		
Boelehoven 288	9083ZZ	18	62.09	64.82		62.09	2.73	2.32	64.82	-3.65	61.17		
Boelehoven 289	9083ZZ	18	53.79	49.55		53.79	-4.24	-	49.55	-4.37	45.18		
Boelehoven 290	9083ZZ	18	55.09	52.64		55.09	-2.45	-	52.64	-3.83	48.81		
Boelehoven 291	9083ZZ	18	58.69	60.04		58.69	1.35	0.55	60.04	-4.30	55.74		
Boelehoven 292	9083ZZ	18	60.95	63.06		60.95	2.11	1.57	63.06	-3.82	59.24		
Boelehoven 293	9083ZZ	18	62.25	65.00		62.25	2.75	2.50	65.00	-3.55	61.45		
Boelehoven 294	9083ZZ	18	54.15	50.02		54.15	-4.13	-	50.02	-4.12	45.90		
Boelehoven 295	9083ZZ	18	55.65	53.98		55.65	-1.67	-	53.98	-3.71	50.27		
Boelehoven 296	9083ZZ	18	58.89	60.40		58.89	1.51	0.91	60.40	-4.21	56.19		
Boelehoven 297	9083ZZ	18	61.28	63.61		61.28	2.33	2.12	63.61	-3.84	59.77		
Boelehoven 298	9083ZZ	18	62.38	65.14		62.38	2.76	2.64	65.14	-3.48	61.66		
Boelehoven 299	9083ZZ	18	54.90	51.43		54.90	-3.47	-	51.43	-3.44	47.99		
Boelehoven 300	9083ZZ	18	56.58	55.66		56.58	-0.92	-	55.66	-3.95	51.71		
Boelehoven 301	9083ZZ	18	59.16	60.72		59.16	1.56	1.23	60.72	-4.09	56.63		
Boelehoven 302	9083ZZ	18	61.63	64.11		61.63	2.48	1.61	64.11	-3.82	60.29		
Boelehoven 303	9083ZZ	18	62.49	65.27		62.49	2.78	2.77	65.27	-3.40	61.87		
Boelehoven 304	9083ZZ	18	55.38	52.04		55.38	-3.34	-	52.04	-3.54	48.50		
Boelehoven 305	9083ZZ	18	57.28	57.34		57.28	0.06	-	57.34	-4.39	52.95		
Boelehoven 306	9083ZZ	18	59.46	61.19		59.46	1.73	1.70	61.19	-4.07	57.12		
Boelehoven 307	9083ZZ	18	61.76	64.37		61.76	2.61	1.87	64.37	-3.79	60.58		
Boelehoven 308	9083ZZ	18	55.99	52.11		55.99	-3.88	-	52.11	-3.50	48.61		
Boelehoven 309	9083ZZ	18	57.75	58.34		57.75	0.59	-	58.34	-4.49	53.85		
Boelehoven 310	9083ZZ	18	59.85	61.74		59.85	1.89	1.24	61.74	-3.97	57.77		
Boelehoven 311	9083ZZ	18	61.92	64.61		61.92	2.69	2.11	64.61	-3.74	60.87		
Boelehoven 312	9083ZZ	18	54.95	51.78		54.95	-3.17	-	51.78	-3.92	47.86		
Boelehoven 313	9083ZZ	18	58.20	59.27		58.20	1.07	0.77	59.27	-4.56	54.71		
Boelehoven 314	9083ZZ	18	60.39	62.36		60.39	1.97	1.86	62.36	-3.89	58.47		
Boelehoven 315	9083ZZ	18	62.09	64.82		62.09	2.73	2.32	64.82	-3.65	61.17		
Boelehoven 316	9083ZZ	18	53.79	49.55		53.79	-4.24	-	49.55	-4.37	45.18		
Boelehoven 317	9083ZZ	18	55.09	52.64		55.09	-2.45	-	52.64	-3.83	48.81		
Boelehoven 318	9083ZZ	18	58.69	60.04		58.69	1.35	0.55	60.04	-4.30	55.74		
Boelehoven 319	9083ZZ	18	60.95	63.06		60.95	2.11	1.57	63.06	-3.82	59.24		
Boelehoven 320	9083ZZ	18	62.25	65.00		62.25	2.75	2.50	65.00	-3.55	61.45		
Boelehoven 321	9083ZZ	18	54.15	50.02		54.15	-4.13	-	50.02	-4.12	45.90		
Boelehoven 322	9083ZZ	18	55.65	53.98		55.65	-1.67	-	53.98	-3.71	50.27		
Boelehoven 323	9083ZZ	18	58.89	60.40		58.89	1.51	0.91	60.40	-4.21	56.19		
Boelehoven 324	9083ZZ	18	61.28	63.61		61.28	2.33	2.12	63.61	-3.84	59.77		
Boelehoven 325	9083ZZ	18	62.38	65.14		62.38	2.76	2.64	65.14	-3.48	61.66		
Boelehoven 326	9083ZZ	18	54.90	51.43		54.90	-3.47	-	51.43	-3.44	47.99		
Boelehoven 327	9083ZZ	18	56.58	55.66		56.58	-0.92	-	55.66	-3.95	51.71		
Boelehoven 328	9083ZZ	18	59.16	60.72		59.16	1.56	1.23	60.72	-4.09	56.63		

Gemeente AMSTERDAM

Adres en postcode		Bestemming	Geluidbelasting bij huidig GPP [dB]	Toekomst zonder nieuwe maatregelen [dB]	Sanering	Grenswaarde [dB]	Effect van het project	Benodigde reductie [dB]	Geluidbelasting standaard akoestische situatie [dB]	doelmatige maatregelen [dB]	Geluidreductie door de maatregelen [dB]	Toekomst et geadviseerde maatregelen [dB]	Overschrijving grenswaarde / (X= ja, leeg vak=nee)
Boelehoven 329	9083ZZ	18	61.63	64.11		61.63	2.48	1.61	64.11	-3.82	60.29		
Boelehoven 330	9083ZZ	18	62.49	65.27		62.49	2.78	2.77	65.27	-3.40	61.87		
Boelehoven 331	9083ZZ	18	55.38	52.04		55.38	-3.34	-	52.04	-3.54	48.50		
Boelehoven 332	9083ZZ	18	57.28	57.34		57.28	0.06	-	57.34	-4.39	52.95		
Boelehoven 333	9083ZZ	18	59.46	61.19		59.46	1.73	1.70	61.19	-4.07	57.12		
Boelehoven 334	9083ZZ	18	61.76	64.37		61.76	2.61	1.87	64.37	-3.79	60.58		
Boelehoven 335	9083ZZ	18	55.99	52.11		55.99	-3.88	-	52.11	-3.50	48.61		
Boelehoven 336	9083ZZ	18	57.75	58.34		57.75	0.59	-	58.34	-4.49	53.85		
Boelehoven 337	9083ZZ	18	59.85	61.74		59.85	1.89	1.24	61.74	-3.97	57.77		
Boelehoven 338	9083ZZ	18	61.92	64.61		61.92	2.69	2.11	64.61	-3.74	60.87		
Boelehoven 339	9083ZZ	18	54.95	51.78		54.95	-3.17	-	51.78	-3.92	47.86		
Boelehoven 340	9083ZZ	18	58.20	59.27		58.20	1.07	0.77	59.27	-4.56	54.71		
Boelehoven 341	9083ZZ	18	60.39	62.36		60.39	1.97	1.86	62.36	-3.89	58.47		
Boelehoven 342	9083ZZ	18	62.09	64.82		62.09	2.73	2.32	64.82	-3.65	61.17		
Boelehoven 343	9083ZZ	18	53.79	49.55		53.79	-4.24	-	49.55	-4.37	45.18		
Boelehoven 344	9083ZZ	18	55.09	52.64		55.09	-2.45	-	52.64	-3.83	48.81		
Boelehoven 345	9083ZZ	18	58.69	60.04		58.69	1.35	0.55	60.04	-4.30	55.74		
Boelehoven 346	9083ZZ	18	60.95	63.06		60.95	2.11	1.57	63.06	-3.82	59.24		
Boelehoven 347	9083ZZ	18	62.25	65.00		62.25	2.75	2.50	65.00	-3.55	61.45		
Boelehoven 348	9083ZZ	18	54.15	50.02		54.15	-4.13	-	50.02	-4.12	45.90		
Boelehoven 349	9083ZZ	18	55.65	53.98		55.65	-1.67	-	53.98	-3.71	50.27		
Boelehoven 350	9083ZZ	18	58.89	60.40		58.89	1.51	0.91	60.40	-4.21	56.19		
Boelehoven 351	9083ZZ	18	61.28	63.61		61.28	2.33	2.12	63.61	-3.84	59.77		
Boelehoven 352	9083ZZ	18	62.38	65.14		62.38	2.76	2.64	65.14	-3.48	61.66		
Boelehoven 353	9083ZZ	18	54.90	51.43		54.90	-3.47	-	51.43	-3.44	47.99		
Boelehoven 354	9083ZZ	18	56.58	55.66		56.58	-0.92	-	55.66	-3.95	51.71		
Boelehoven 355	9083ZZ	18	59.16	60.72		59.16	1.56	1.23	60.72	-4.09	56.63		
Boelehoven 356	9083ZZ	18	61.63	64.11		61.63	2.48	1.61	64.11	-3.82	60.29		
Boelehoven 357	9083ZZ	18	62.49	65.27		62.49	2.78	2.77	65.27	-3.40	61.87		
Boelehoven 358	9083ZZ	18	55.38	52.04		55.38	-3.34	-	52.04	-3.54	48.50		
Boelehoven 359	9083ZZ	18	57.28	57.34		57.28	0.06	-	57.34	-4.39	52.95		
Boelehoven 360	9083ZZ	18	59.46	61.19		59.46	1.73	1.70	61.19	-4.07	57.12		
Boelehoven 361	9083ZZ	18	61.76	64.37		61.76	2.61	1.87	64.37	-3.79	60.58		
Boelehoven 362	9083ZZ	18	55.99	52.11		55.99	-3.88	-	52.11	-3.50	48.61		
Boelehoven 363	9083ZZ	18	57.75	58.34		57.75	0.59	-	58.34	-4.49	53.85		
Boelehoven 364	9083ZZ	18	59.85	61.74		59.85	1.89	1.24	61.74	-3.97	57.77		
Boelehoven 365	9083ZZ	18	61.92	64.61		61.92	2.69	2.11	64.61	-3.74	60.87		
Boelehoven 366	9083ZZ	18	54.95	51.78		54.95	-3.17	-	51.78	-3.92	47.86		
Boelehoven 367	9083ZZ	18	58.20	59.27		58.20	1.07	0.77	59.27	-4.56	54.71		
Boelehoven 368	9083ZZ	18	60.39	62.36		60.39	1.97	1.86	62.36	-3.89	58.47		
Boelehoven 369	9083ZZ	18	62.09	64.82		62.09	2.73	2.32	64.82	-3.65	61.17		
Boelehoven 370	9083ZZ	18	53.79	49.55		53.79	-4.24	-	49.55	-4.37	45.18		
Boelehoven 371	9083ZZ	18	55.09	52.64		55.09	-2.45	-	52.64	-3.83	48.81		
Boelehoven 372	9083ZZ	18	58.69	60.04		58.69	1.35	0.55	60.04	-4.30	55.74		
Boelehoven 373	9083ZZ	18	60.95	63.06		60.95	2.11	1.57	63.06	-3.82	59.24		
Boelehoven 374	9083ZZ	18	62.25	65.00		62.25	2.75	2.50	65.00	-3.55	61.45		
Boelehoven 375	9083ZZ	18	54.15	50.02		54.15	-4.13	-	50.02	-4.12	45.90		
Boelehoven 376	9083ZZ	18	55.65	53.98		55.65	-1.67	-	53.98	-3.71	50.27		
Boelehoven 377	9083ZZ	18	58.89	60.40		58.89	1.51	0.91	60.40	-4.21	56.19		
Boelehoven 378	9083ZZ	18	61.28	63.61		61.28	2.33	2.12	63.61	-3.84	59.77		
Boelehoven 379	9083ZZ	18	62.38	65.14		62.38	2.76	2.64	65.14	-3.48	61.66		
Boelehoven 380	9083ZZ	18	54.90	51.43		54.90	-3.47	-	51.43	-3.44	47.99		
Boelehoven 381	9083ZZ	18	56.58	55.66		56.58	-0.92	-	55.66	-3.95	51.71		

Gemeente AMSTERDAM

Adres en postcode		Bestemming	Geluidbelasting bij huidig GPP [dB]	Toekomst zonder nieuwe maatregelen [dB]	Sanering	Grenswaarde [dB]	Effect van het project	Benodigde reductie [dB]	Geluidbelasting standaard akoestische situatie [dB]	doelmatige maatregelen [dB]	Geluidreductie door de maatregelen [dB]	Toekomst et geadviseerde maatregelen [dB]	Overschrijding grenswaarde / (X=ja, leeg vak=nee)
Boelehoven 382	9083ZZ	18	59.16	60.72		59.16	1.56	1.23	60.72	-4.09	56.63		
Boelehoven 383	9083ZZ	18	61.63	64.11		61.63	2.48	1.61	64.11	-3.82	60.29		
Boelehoven 384	9083ZZ	18	62.49	65.27		62.49	2.78	2.77	65.27	-3.40	61.87		
Boelehoven 385	9083ZZ	18	55.38	52.04		55.38	-3.34	-	52.04	-3.54	48.50		
Boelehoven 386	9083ZZ	18	57.28	57.34		57.28	0.06	-	57.34	-4.39	52.95		
Boelehoven 387	9083ZZ	18	59.46	61.19		59.46	1.73	1.70	61.19	-4.07	57.12		
Boelehoven 388	9083ZZ	18	61.76	64.37		61.76	2.61	1.87	64.37	-3.79	60.58		
Boelehoven 389	9083ZZ	18	55.99	52.11		55.99	-3.88	-	52.11	-3.50	48.61		
Boelehoven 390	9083ZZ	18	57.75	58.34		57.75	0.59	-	58.34	-4.49	53.85		
Boelehoven 391	9083ZZ	18	59.85	61.74		59.85	1.89	1.24	61.74	-3.97	57.77		
Boelehoven 392	9083ZZ	18	61.92	64.61		61.92	2.69	2.11	64.61	-3.74	60.87		
Boelehoven 393	9083ZZ	18	54.95	51.78		54.95	-3.17	-	51.78	-3.92	47.86		
Boelehoven 394	9083ZZ	18	58.20	59.27		58.20	1.07	0.77	59.27	-4.56	54.71		
Boelehoven 395	9083ZZ	18	60.39	62.36		60.39	1.97	1.86	62.36	-3.89	58.47		
Boelehoven 396	9083ZZ	18	62.09	64.82		62.09	2.73	2.32	64.82	-3.65	61.17		
Boelehoven 397	9083ZZ	18	53.79	49.55		53.79	-4.24	-	49.55	-4.37	45.18		
Boelehoven 398	9083ZZ	18	55.09	52.64		55.09	-2.45	-	52.64	-3.83	48.81		
Boelehoven 399	9083ZZ	18	58.69	60.04		58.69	1.35	0.55	60.04	-4.30	55.74		
Boelehoven 400	9083ZZ	18	60.95	63.06		60.95	2.11	1.57	63.06	-3.82	59.24		
Boelehoven 401	9083ZZ	18	62.25	65.00		62.25	2.75	2.50	65.00	-3.55	61.45		
Boelehoven 402	9083ZZ	18	54.15	50.02		54.15	-4.13	-	50.02	-4.12	45.90		
Boelehoven 403	9083ZZ	18	55.65	53.98		55.65	-1.67	-	53.98	-3.71	50.27		
Boelehoven 404	9083ZZ	18	58.89	60.40		58.89	1.51	0.91	60.40	-4.21	56.19		
Boelehoven 405	9083ZZ	18	61.28	63.61		61.28	2.33	2.12	63.61	-3.84	59.77		
Boelehoven 406	9083ZZ	18	62.38	65.14		62.38	2.76	2.64	65.14	-3.48	61.66		
Boelehoven 407	9083ZZ	18	54.90	51.43		54.90	-3.47	-	51.43	-3.44	47.99		
Boelehoven 408	9083ZZ	18	56.58	55.66		56.58	-0.92	-	55.66	-3.95	51.71		
Boelehoven 409	9083ZZ	18	59.16	60.72		59.16	1.56	1.23	60.72	-4.09	56.63		
Boelehoven 410	9083ZZ	18	61.63	64.11		61.63	2.48	1.61	64.11	-3.82	60.29		
Boelehoven 411	9083ZZ	18	62.49	65.27		62.49	2.78	2.77	65.27	-3.40	61.87		
Boelehoven 412	9083ZZ	18	55.38	52.04		55.38	-3.34	-	52.04	-3.54	48.50		
Boelehoven 413	9083ZZ	18	57.28	57.34		57.28	0.06	-	57.34	-4.39	52.95		
Boelehoven 414	9083ZZ	18	59.46	61.19		59.46	1.73	1.70	61.19	-4.07	57.12		
Boelehoven 415	9083ZZ	18	61.76	64.37		61.76	2.61	1.87	64.37	-3.79	60.58		
Boelehoven 416	9083ZZ	18	55.99	52.11		55.99	-3.88	-	52.11	-3.50	48.61		
Boelehoven 417	9083ZZ	18	57.75	58.34		57.75	0.59	-	58.34	-4.49	53.85		
Boelehoven 418	9083ZZ	18	59.85	61.74		59.85	1.89	1.24	61.74	-3.97	57.77		
Boelehoven 419	9083ZZ	18	61.92	64.61		61.92	2.69	2.11	64.61	-3.74	60.87		
Boelehoven 420	9083ZZ	18	54.95	51.78		54.95	-3.17	-	51.78	-3.92	47.86		
Boelehoven 421	9083ZZ	18	58.20	59.27		58.20	1.07	0.77	59.27	-4.56	54.71		
Bolestein 1	1081CP	1	43.77	45.01		50.00	1.24	-	45.01	-3.04	41.97		
Bolestein 3	1081CP	1	43.77	45.01		50.00	1.24	-	45.01	-3.04	41.97		
Bolestein 5	1081CP	1	41.39	42.99		50.00	1.60	-	42.99	-2.92	40.07		
Bolestein 7	1081CP	1	41.39	42.99		50.00	1.60	-	42.99	-2.92	40.07		
Bolestein 9	1081CP	1	41.11	42.40		50.00	1.29	-	42.40	-2.81	39.59		
Bolestein 11	1081CP	1	41.11	42.40		50.00	1.29	-	42.40	-2.81	39.59		
Bolestein 13	1081CP	1	40.72	42.09		50.00	1.37	-	42.09	-2.45	39.64		
Bolestein 15	1081CP	1	40.72	42.09		50.00	1.37	-	42.09	-2.45	39.64		
Bolestein 17	1081CP	1	38.88	40.97		50.00	2.09	-	40.97	-3.11	37.86		
Bolestein 19	1081CP	1	38.88	40.97		50.00	2.09	-	40.97	-3.11	37.86		
Bolestein 21	1081CP	1	40.67	40.63		50.00	-0.04	-	40.63	-1.88	38.75		
Bolestein 22	1081CT	1	50.97	51.55		50.97	0.58	0.06	51.55	-3.23	48.32		
Bolestein 23	1081CP	1	40.67	40.63		50.00	-0.04	-	40.63	-1.88	38.75		

Gemeente AMSTERDAM

Adres en postcode		Bestemming	Geluidbelasting bij huidig GPP [dB]	Toekomst zonder nieuwe maatregelen [dB]	Sanering	Grenswaarde [dB]	Effect van het project	Benodigde reductie [dB]	Geluidbelasting standaard akoestische situatie [dB]	Geluidreductie door de doelmattige maatregelen [dB]	Toekomst met geadviseerde maatregelen [dB]	Overschrijving grenswaarde/ (X=ja, leeg vak=nee)
Bolestein 24 A	1081CT	1	47.75	48.28		50.00	0.53	-	48.28	-3.19	45.09	
Bolestein 24 B	1081CT	1	49.67	50.51		50.00	0.84	0.01	50.51	-3.25	47.26	
Bolestein 25	1081CR	1	41.04	40.99		50.00	-0.05	-	40.99	-2.63	38.36	
Bolestein 26 A	1081CT	1	50.07	50.69		50.07	0.62	0.19	50.69	-3.05	47.64	
Bolestein 26 B	1081CT	1	50.58	51.03		50.58	0.45	-	51.03	-3.12	47.91	
Bolestein 27	1081CR	1	41.04	40.99		50.00	-0.05	-	40.99	-2.63	38.36	
Bolestein 28 A	1081CT	1	50.79	51.24		50.79	0.45	-	51.24	-3.19	48.05	
Bolestein 28 B	1081CT	1	50.97	51.55		50.97	0.58	0.06	51.55	-3.23	48.32	
Bolestein 29	1081CR	1	41.21	40.84		50.00	-0.37	-	40.84	-2.65	38.19	
Bolestein 30 A	1081CT	1	47.75	48.28		50.00	0.53	-	48.28	-3.19	45.09	
Bolestein 30 B	1081CT	1	49.37	49.88		50.00	0.51	-	49.88	-3.04	46.84	
Bolestein 31	1081CR	1	42.48	42.96		50.00	0.48	-	42.96	-2.80	40.16	
Bolestein 32 A	1081CT	1	50.07	50.69		50.07	0.62	0.19	50.69	-3.05	47.64	
Bolestein 32 B	1081CT	1	50.58	51.03		50.58	0.45	-	51.03	-3.12	47.91	
Bolestein 33	1081CR	1	40.64	40.60		50.00	-0.04	-	40.60	-2.72	37.88	
Bolestein 34 A	1081CT	1	50.79	51.24		50.79	0.45	-	51.24	-3.19	48.05	
Bolestein 34 B	1081CT	1	50.97	51.55		50.97	0.58	0.06	51.55	-3.23	48.32	
Bolestein 35	1081CR	1	40.64	40.60		50.00	-0.04	-	40.60	-2.72	37.88	
Bolestein 36 A	1081CT	1	47.75	48.28		50.00	0.53	-	48.28	-3.19	45.09	
Bolestein 36 B	1081CT	1	49.37	49.88		50.00	0.51	-	49.88	-3.04	46.84	
Bolestein 38 A	1081CT	1	50.07	50.69		50.07	0.62	0.19	50.69	-3.05	47.64	
Bolestein 38 B	1081CT	1	50.58	51.03		50.58	0.45	-	51.03	-3.12	47.91	
Bolestein 40 A	1081CT	1	50.79	51.24		50.79	0.45	-	51.24	-3.19	48.05	
Bolestein 40 B	1081CT	1	50.97	51.55		50.97	0.58	0.06	51.55	-3.23	48.32	
Bolestein 42 A	1081CT	1	47.75	48.28		50.00	0.53	-	48.28	-3.19	45.09	
Bolestein 42 B	1081CT	1	49.37	49.88		50.00	0.51	-	49.88	-3.04	46.84	
Bolestein 44 A	1081CT	1	50.07	50.69		50.07	0.62	0.19	50.69	-3.05	47.64	
Bolestein 44 B	1081CT	1	50.58	51.03		50.58	0.45	-	51.03	-3.12	47.91	
Bolestein 46 A	1081CV	1	47.71	48.28		50.00	0.57	-	48.28	-3.17	45.11	
Bolestein 48 A	1081CV	1	49.68	50.46		50.00	0.78	-	50.46	-3.24	47.22	
Bolestein 50 A	1081CV	1	50.07	50.82		50.07	0.75	0.32	50.82	-2.98	47.84	
Bolestein 52 A	1081CV	1	50.57	51.18		50.57	0.61	-	51.18	-3.08	48.10	
Bolestein 54 A	1081CV	1	50.79	51.32		50.79	0.53	-	51.32	-3.19	48.13	
Bolestein 56 A	1081CV	1	50.97	51.60		50.97	0.63	0.11	51.60	-3.23	48.37	
Bolestein 58 B	1081CV	1	47.71	48.28		50.00	0.57	-	48.28	-3.17	45.11	
Bolestein 60 B	1081CV	1	49.68	50.46		50.00	0.78	-	50.46	-3.24	47.22	
Bolestein 62 B	1081CV	1	50.07	50.82		50.07	0.75	0.32	50.82	-2.98	47.84	
Bolestein 64 B	1081CV	1	50.57	51.18		50.57	0.61	-	51.18	-3.08	48.10	
Bolestein 66 B	1081CV	1	50.79	51.32		50.79	0.53	-	51.32	-3.19	48.13	
Bolestein 68 B	1081CV	1	50.97	51.60		50.97	0.63	0.11	51.60	-3.23	48.37	
Bolestein 70 A	1081CW	1	50.85	51.45		50.85	0.60	-	51.45	-3.25	48.20	
Bolestein 70 B	1081CW	1	50.85	51.45		50.85	0.60	-	51.45	-3.25	48.20	
Bolestein 72 A	1081CW	1	50.85	51.45		50.85	0.60	-	51.45	-3.25	48.20	
Bolestein 72 B	1081CW	1	50.85	51.45		50.85	0.60	-	51.45	-3.25	48.20	
Bolestein 74 A	1081CW	1	50.85	51.45		50.85	0.60	-	51.45	-3.25	48.20	
Bolestein 74 B	1081CW	1	50.85	51.45		50.85	0.60	-	51.45	-3.25	48.20	
Bolestein 76 A	1081CW	1	50.85	51.45		50.85	0.60	-	51.45	-3.25	48.20	
Bolestein 76 B	1081CW	1	50.85	51.45		50.85	0.60	-	51.45	-3.25	48.20	
Bolestein 78 A	1081CW	1	50.80	51.49		50.80	0.69	-	51.49	-3.26	48.23	
Bolestein 78 B	1081CW	1	50.80	51.49		50.80	0.69	-	51.49	-3.26	48.23	
Bolestein 80 A	1081CW	1	50.80	51.49		50.80	0.69	-	51.49	-3.26	48.23	
Bolestein 80 B	1081CW	1	50.80	51.49		50.80	0.69	-	51.49	-3.26	48.23	
Bolestein 82 A	1081CW	1	50.80	51.49		50.80	0.69	-	51.49	-3.26	48.23	

Gemeente AMSTERDAM

Adres en postcode		Bestemming	Geluidbelasting bij huidig GPP [dB]	Toekomst zonder nieuwe maatregelen [dB]	Sanering	Grenswaarde [dB]	Effect van het project	Benodigde reductie [dB]	Geluidbelasting standaard akoestische situatie [dB]	doelmatige maatregelen [dB]	Geluidreductie door de maatregelen [dB]	Toekomst et geadviseerde maatregelen [dB]	Overschrijving grenswaarde/ (X=ja, leeg vak=nee)
Bolestein 82 B	1081CW	1	50.80	51.49		50.80	0.69	-	51.49	-3.26	48.23		
Bolestein 84 A	1081CW	1	50.80	51.49		50.80	0.69	-	51.49	-3.26	48.23		
Bolestein 84 B	1081CW	1	50.80	51.49		50.80	0.69	-	51.49	-3.26	48.23		
Bolestein 86 A	1081CW	1	50.17	51.02		50.17	0.85	0.52	51.02	-3.31	47.71		
Bolestein 86 B	1081CW	1	50.17	51.02		50.17	0.85	0.52	51.02	-3.31	47.71		
Bolestein 88 A	1081CW	1	50.17	51.02		50.17	0.85	0.52	51.02	-3.31	47.71		
Bolestein 88 B	1081CW	1	50.17	51.02		50.17	0.85	0.52	51.02	-3.31	47.71		
Bolestein 90 A	1081CW	1	50.17	51.02		50.17	0.85	0.52	51.02	-3.31	47.71		
Bolestein 90 B	1081CW	1	50.17	51.02		50.17	0.85	0.52	51.02	-3.31	47.71		
Bolestein 92 A	1081CW	1	50.17	51.02		50.17	0.85	0.52	51.02	-3.31	47.71		
Bolestein 92 B	1081CW	1	50.17	51.02		50.17	0.85	0.52	51.02	-3.31	47.71		
Bolestein 96	1081CX	1	42.62	43.30		50.00	0.68	-	43.30	-2.55	40.75		
Bolestein 98	1081CX	1	44.47	45.35		50.00	0.88	-	45.35	-2.70	42.65		
Bolestein 100	1081CX	1	45.69	46.67		50.00	0.98	-	46.67	-2.89	43.78		
Bolestein 102	1081CX	1	48.35	49.38		50.00	1.03	-	49.38	-3.20	46.18		
Bolestein 104	1081CX	1	42.62	43.30		50.00	0.68	-	43.30	-2.55	40.75		
Bolestein 106	1081CX	1	44.47	45.35		50.00	0.88	-	45.35	-2.70	42.65		
Bolestein 108	1081CX	1	45.69	46.67		50.00	0.98	-	46.67	-2.89	43.78		
Bolestein 110	1081CX	1	48.35	49.38		50.00	1.03	-	49.38	-3.20	46.18		
Bolestein 112	1081CX	1	42.62	43.30		50.00	0.68	-	43.30	-2.55	40.75		
Bolestein 114	1081CX	1	44.47	45.35		50.00	0.88	-	45.35	-2.70	42.65		
Bolestein 116	1081CX	1	45.69	46.67		50.00	0.98	-	46.67	-2.89	43.78		
Bolestein 118	1081CX	1	48.35	49.38		50.00	1.03	-	49.38	-3.20	46.18		
Bolestein 120	1081CX	1	42.62	43.30		50.00	0.68	-	43.30	-2.55	40.75		
Bolestein 122	1081CX	1	44.47	45.35		50.00	0.88	-	45.35	-2.70	42.65		
Bolestein 124	1081CX	1	45.69	46.67		50.00	0.98	-	46.67	-2.89	43.78		
Bolestein 126	1081CX	1	48.35	49.38		50.00	1.03	-	49.38	-3.20	46.18		
Bolestein 128	1081CX	1	42.62	43.30		50.00	0.68	-	43.30	-2.55	40.75		
Bolestein 130	1081CX	1	44.47	45.35		50.00	0.88	-	45.35	-2.70	42.65		
Bolestein 132	1081CX	1	45.69	46.67		50.00	0.98	-	46.67	-2.89	43.78		
Bolestein 134	1081CX	1	48.35	49.38		50.00	1.03	-	49.38	-3.20	46.18		
Bolestein 136	1081CX	1	42.62	43.30		50.00	0.68	-	43.30	-2.55	40.75		
Bolestein 138	1081CX	1	44.47	45.35		50.00	0.88	-	45.35	-2.70	42.65		
Bolestein 140	1081CZ	1	42.22	43.05		50.00	0.83	-	43.05	-2.50	40.55		
Bolestein 142	1081CZ	1	44.27	45.22		50.00	0.95	-	45.22	-2.66	42.56		
Bolestein 144	1081CZ	1	45.54	46.60		50.00	1.06	-	46.60	-2.88	43.72		
Bolestein 146	1081CZ	1	48.28	49.40		50.00	1.12	-	49.40	-3.22	46.18		
Bolestein 148	1081CZ	1	42.22	43.05		50.00	0.83	-	43.05	-2.50	40.55		
Bolestein 150	1081CZ	1	44.27	45.22		50.00	0.95	-	45.22	-2.66	42.56		
Bolestein 152	1081CZ	1	45.54	46.60		50.00	1.06	-	46.60	-2.88	43.72		
Bolestein 154	1081CZ	1	48.28	49.40		50.00	1.12	-	49.40	-3.22	46.18		
Bolestein 156	1081CZ	1	42.22	43.05		50.00	0.83	-	43.05	-2.50	40.55		
Bolestein 158	1081CZ	1	44.27	45.22		50.00	0.95	-	45.22	-2.66	42.56		
Bolestein 160	1081CZ	1	45.54	46.60		50.00	1.06	-	46.60	-2.88	43.72		
Bolestein 162	1081CZ	1	48.28	49.40		50.00	1.12	-	49.40	-3.22	46.18		
Bolestein 164	1081CZ	1	42.22	43.05		50.00	0.83	-	43.05	-2.50	40.55		
Bolestein 166	1081CZ	1	44.27	45.22		50.00	0.95	-	45.22	-2.66	42.56		
Bolestein 168	1081CZ	1	45.54	46.60		50.00	1.06	-	46.60	-2.88	43.72		
Bolestein 170	1081EA	1	41.89	42.79		50.00	0.90	-	42.79	-2.50	40.29		
Bolestein 172	1081EA	1	44.07	45.06		50.00	0.99	-	45.06	-2.64	42.42		
Bolestein 174	1081EA	1	45.46	46.55		50.00	1.09	-	46.55	-2.79	43.76		
Bolestein 176	1081EA	1	48.08	49.21		50.00	1.13	-	49.21	-3.24	45.97		
Bolestein 178	1081EA	1	41.89	42.79		50.00	0.90	-	42.79	-2.50	40.29		

Gemeente AMSTERDAM

Adres en postcode		Bestemming	Geluidbelasting bij huidig GPP [dB]	Toekomst zonder nieuwe maatregelen [dB]	Sanering	Grenswaarde [dB]	Effect van het project	Benodigde reductie [dB]	Geluidbelasting standaard akoestische situatie [dB]	doelmatige maatregelen [dB]	Geluidreductie door de maatregelen [dB]	Toekomst et geadviseerde maatregelen [dB]	Overschrijding grenswaarde/ (X=ja, leeg vak=nee)
Bolestein 180	1081EA	1	44.07	45.06		50.00	0.99	-	45.06	-2.64	42.42		
Bolestein 182	1081EA	1	45.46	46.55		50.00	1.09	-	46.55	-2.79	43.76		
Bolestein 184	1081EA	1	48.08	49.21		50.00	1.13	-	49.21	-3.24	45.97		
Bolestein 186	1081EA	1	41.89	42.79		50.00	0.90	-	42.79	-2.50	40.29		
Bolestein 188	1081EA	1	44.07	45.06		50.00	0.99	-	45.06	-2.64	42.42		
Bolestein 190	1081EA	1	45.46	46.55		50.00	1.09	-	46.55	-2.79	43.76		
Bolestein 192	1081EA	1	48.08	49.21		50.00	1.13	-	49.21	-3.24	45.97		
Bolestein 194	1081EA	1	41.89	42.79		50.00	0.90	-	42.79	-2.50	40.29		
Bolestein 196	1081EA	1	44.07	45.06		50.00	0.99	-	45.06	-2.64	42.42		
Bolestein 198	1081EA	1	45.46	46.55		50.00	1.09	-	46.55	-2.79	43.76		
Bolestein 200	1081EB	1	47.99	49.28		50.00	1.29	-	49.28	-3.27	46.01		
Bolestein 222	1081EB	1	45.88	47.27		50.00	1.39	-	47.27	-3.34	43.93		
Bolestein 224	1081EB	1	48.61	49.36		50.00	0.75	-	49.36	-3.17	46.19		
Bolestein 226	1081EB	1	49.89	50.59		50.00	0.70	0.09	50.59	-3.14	47.45		
Bolestein 228	1081EB	1	49.86	50.40		50.00	0.54	-	50.40	-3.23	47.17		
Bolestein 230	1081EB	1	49.97	50.56		50.00	0.59	0.06	50.56	-3.29	47.27		
Bolestein 232	1081EB	1	50.02	50.71		50.02	0.69	0.21	50.71	-3.37	47.34		
Bolestein 234	1081EB	1	50.00	50.75		50.00	0.75	0.25	50.75	-3.40	47.35		
Bolestein 236	1081EB	1	49.96	50.74		50.00	0.78	0.24	50.74	-3.39	47.35		
Bolestein 238	1081EB	1	49.50	50.46		50.00	0.96	-	50.46	-3.40	47.06		
Bolestein 240	1081EB	1	45.88	47.27		50.00	1.39	-	47.27	-3.34	43.93		
Bolestein 242	1081EB	1	48.61	49.36		50.00	0.75	-	49.36	-3.17	46.19		
Bolestein 244	1081EB	1	49.89	50.59		50.00	0.70	0.09	50.59	-3.14	47.45		
Bolestein 246	1081EB	1	49.86	50.40		50.00	0.54	-	50.40	-3.23	47.17		
Bolestein 248	1081EB	1	49.97	50.56		50.00	0.59	0.06	50.56	-3.29	47.27		
Bolestein 250	1081EB	1	50.02	50.71		50.02	0.69	0.21	50.71	-3.37	47.34		
Bolestein 252	1081EB	1	50.00	50.75		50.00	0.75	0.25	50.75	-3.40	47.35		
Bolestein 254	1081EB	1	49.96	50.74		50.00	0.78	0.24	50.74	-3.39	47.35		
Bolestein 256	1081EB	1	49.50	50.46		50.00	0.96	-	50.46	-3.40	47.06		
Bolestein 258	1081EB	1	49.50	50.46		50.00	0.96	-	50.46	-3.40	47.06		
Bolestein 260	1081EC	1	45.97	47.24		50.00	1.27	-	47.24	-3.30	43.94		
Bolestein 262	1081EC	1	45.97	47.24		50.00	1.27	-	47.24	-3.30	43.94		
Bolestein 264	1081EC	1	48.38	49.31		50.00	0.93	-	49.31	-3.32	45.99		
Bolestein 266	1081EC	1	48.38	49.31		50.00	0.93	-	49.31	-3.32	45.99		
Bolestein 268	1081EC	1	49.83	50.48		50.00	0.65	-	50.48	-3.10	47.38		
Bolestein 270	1081EC	1	49.83	50.48		50.00	0.65	-	50.48	-3.10	47.38		
Bolestein 272	1081EC	1	49.82	50.29		50.00	0.47	-	50.29	-3.18	47.11		
Bolestein 274	1081EC	1	49.82	50.29		50.00	0.47	-	50.29	-3.18	47.11		
Bolestein 276	1081EC	1	49.94	50.45		50.00	0.51	-	50.45	-3.23	47.22		
Bolestein 278	1081EC	1	49.94	50.45		50.00	0.51	-	50.45	-3.23	47.22		
Bolestein 280	1081EC	1	49.99	50.60		50.00	0.61	0.10	50.60	-3.31	47.29		
Bolestein 282	1081EC	1	49.99	50.60		50.00	0.61	0.10	50.60	-3.31	47.29		
Bolestein 284	1081EC	1	50.08	50.82		50.08	0.74	0.32	50.82	-3.37	47.45		
Bolestein 286	1081EC	1	50.08	50.82		50.08	0.74	0.32	50.82	-3.37	47.45		
Bolestein 288	1081EC	1	50.05	50.80		50.05	0.75	0.30	50.80	-3.37	47.43		
Bolestein 290	1081EC	1	50.05	50.80		50.05	0.75	0.30	50.80	-3.37	47.43		
Bolestein 292	1081EC	1	49.51	50.47		50.00	0.96	-	50.47	-3.38	47.09		
Bolestein 294	1081EC	1	49.51	50.47		50.00	0.96	-	50.47	-3.38	47.09		
Bolestein 296	1081ED	1	39.62	40.87		50.00	1.25	-	40.87	-2.34	38.53		
Bolestein 298	1081ED	1	43.96	44.74		50.00	0.78	-	44.74	-2.69	42.05		
Bolestein 300	1081ED	1	45.02	45.88		50.00	0.86	-	45.88	-3.02	42.86		
Bolestein 302	1081ED	1	46.87	47.58		50.00	0.71	-	47.58	-3.30	44.28		
Bolestein 304	1081ED	1	39.62	40.87		50.00	1.25	-	40.87	-2.34	38.53		

Gemeente AMSTERDAM

Adres en postcode		Bestemming	Geluidbelasting bij huidig GPP [dB]	Toekomst zonder nieuwe maatregelen [dB]	Sanering	Grenswaarde [dB]	Effect van het project	Benodigde reductie [dB]	Geluidbelasting standaard akoestische situatie [dB]	Geluidreductie door de doelmattige maatregelen [dB]	Toekomst et geadviseerde maatregelen [dB]	Overschrijving grenswaarde / (X=ja, leeg vak=nee)
Bolestein 306	1081ED	1	43.96	44.74		50.00	0.78	-	44.74	-2.69	42.05	
Bolestein 308	1081ED	1	45.02	45.88		50.00	0.86	-	45.88	-3.02	42.86	
Bolestein 310	1081ED	1	46.87	47.58		50.00	0.71	-	47.58	-3.30	44.28	
Bolestein 312	1081ED	1	39.62	40.87		50.00	1.25	-	40.87	-2.34	38.53	
Bolestein 314	1081ED	1	43.96	44.74		50.00	0.78	-	44.74	-2.69	42.05	
Bolestein 316	1081ED	1	45.02	45.88		50.00	0.86	-	45.88	-3.02	42.86	
Bolestein 318	1081ED	1	46.87	47.58		50.00	0.71	-	47.58	-3.30	44.28	
Bolestein 320	1081ED	1	39.62	40.87		50.00	1.25	-	40.87	-2.34	38.53	
Bolestein 322	1081ED	1	43.96	44.74		50.00	0.78	-	44.74	-2.69	42.05	
Bolestein 324	1081ED	1	45.02	45.88		50.00	0.86	-	45.88	-3.02	42.86	
Bolestein 326	1081ED	1	46.87	47.58		50.00	0.71	-	47.58	-3.30	44.28	
Bolestein 328	1081ED	1	39.62	40.87		50.00	1.25	-	40.87	-2.34	38.53	
Bolestein 330	1081ED	1	43.96	44.74		50.00	0.78	-	44.74	-2.69	42.05	
Bolestein 332	1081ED	1	45.02	45.88		50.00	0.86	-	45.88	-3.02	42.86	
Bolestein 334	1081ED	1	46.87	47.58		50.00	0.71	-	47.58	-3.30	44.28	
Bolestein 336	1081ED	1	39.62	40.87		50.00	1.25	-	40.87	-2.34	38.53	
Bolestein 338	1081ED	1	43.96	44.74		50.00	0.78	-	44.74	-2.69	42.05	
Bolestein 340	1081EE	1	39.66	40.91		50.00	1.25	-	40.91	-2.31	38.60	
Bolestein 342	1081EE	1	43.89	44.73		50.00	0.84	-	44.73	-2.66	42.07	
Bolestein 344	1081EE	1	44.98	45.92		50.00	0.94	-	45.92	-3.00	42.92	
Bolestein 346	1081EE	1	46.95	47.73		50.00	0.78	-	47.73	-3.29	44.44	
Bolestein 348	1081EE	1	39.66	40.91		50.00	1.25	-	40.91	-2.31	38.60	
Bolestein 350	1081EE	1	43.89	44.73		50.00	0.84	-	44.73	-2.66	42.07	
Bolestein 352	1081EE	1	44.98	45.92		50.00	0.94	-	45.92	-3.00	42.92	
Bolestein 354	1081EE	1	46.95	47.73		50.00	0.78	-	47.73	-3.29	44.44	
Bolestein 356	1081EE	1	39.66	40.91		50.00	1.25	-	40.91	-2.31	38.60	
Bolestein 358	1081EE	1	43.89	44.73		50.00	0.84	-	44.73	-2.66	42.07	
Bolestein 360	1081EE	1	44.98	45.92		50.00	0.94	-	45.92	-3.00	42.92	
Bolestein 362	1081EE	1	46.95	47.73		50.00	0.78	-	47.73	-3.29	44.44	
Bolestein 364	1081EE	1	39.66	40.91		50.00	1.25	-	40.91	-2.31	38.60	
Bolestein 366	1081EE	1	43.89	44.73		50.00	0.84	-	44.73	-2.66	42.07	
Bolestein 368	1081EE	1	44.98	45.92		50.00	0.94	-	45.92	-3.00	42.92	
Bolestein 370	1081EG	1	39.54	40.75		50.00	1.21	-	40.75	-2.28	38.47	
Bolestein 372	1081EG	1	43.68	44.58		50.00	0.90	-	44.58	-2.63	41.95	
Bolestein 374	1081EG	1	44.79	45.80		50.00	1.01	-	45.80	-2.98	42.82	
Bolestein 376	1081EG	1	46.82	47.68		50.00	0.86	-	47.68	-3.28	44.40	
Bolestein 378	1081EG	1	39.54	40.75		50.00	1.21	-	40.75	-2.28	38.47	
Bolestein 380	1081EG	1	43.68	44.58		50.00	0.90	-	44.58	-2.63	41.95	
Bolestein 382	1081EG	1	44.79	45.80		50.00	1.01	-	45.80	-2.98	42.82	
Bolestein 384	1081EG	1	46.82	47.68		50.00	0.86	-	47.68	-3.28	44.40	
Bolestein 386	1081EG	1	39.54	40.75		50.00	1.21	-	40.75	-2.28	38.47	
Bolestein 388	1081EG	1	43.68	44.58		50.00	0.90	-	44.58	-2.63	41.95	
Bolestein 390	1081EG	1	44.79	45.80		50.00	1.01	-	45.80	-2.98	42.82	
Bolestein 392	1081EG	1	46.82	47.68		50.00	0.86	-	47.68	-3.28	44.40	
Bolestein 394	1081EG	1	39.54	40.75		50.00	1.21	-	40.75	-2.28	38.47	
Bolestein 396	1081EG	1	43.68	44.58		50.00	0.90	-	44.58	-2.63	41.95	
Bolestein 398	1081EG	1	44.79	45.80		50.00	1.01	-	45.80	-2.98	42.82	
Bolestein 420	1081EH	1	45.40	46.88		50.00	1.48	-	46.88	-3.28	43.60	
Bolestein 424 A	1081EH	1	48.13	49.04		50.00	0.91	-	49.04	-3.10	45.94	
Bolestein 424 B	1081EH	1	48.13	49.04		50.00	0.91	-	49.04	-3.10	45.94	
Bolestein 426 A	1081EH	1	49.38	50.18		50.00	0.80	-	50.18	-3.16	47.02	
Bolestein 426 B	1081EH	1	49.38	50.18		50.00	0.80	-	50.18	-3.16	47.02	
Bolestein 428 A	1081EH	1	49.42	50.11		50.00	0.69	-	50.11	-3.22	46.89	

Gemeente AMSTERDAM

Adres en postcode		Bestemming	Geluidbelasting bij huidig GPP [dB]	Toekomst zonder nieuwe maatregelen [dB]	Sanering	Grenswaarde [dB]	Effect van het project	Benodigde reductie [dB]	Geluidbelasting standaard akoestische situatie [dB]	Geluidreductie door de doelmattige maatregelen [dB]	Toekomst met geadviseerde maatregelen [dB]	Overschrijving grenswaarde / (X=ja, leeg vak=nee)
Bolestein 428 B	1081EH	1	49.42	50.11		50.00	0.69	-	50.11	-3.22	46.89	
Bolestein 430 A	1081EH	1	49.55	50.25		50.00	0.70	-	50.25	-3.26	46.99	
Bolestein 430 B	1081EH	1	49.55	50.25		50.00	0.70	-	50.25	-3.26	46.99	
Bolestein 432 A	1081EH	1	49.58	50.36		50.00	0.78	-	50.36	-3.33	47.03	
Bolestein 432 B	1081EH	1	49.58	50.36		50.00	0.78	-	50.36	-3.33	47.03	
Bolestein 434 A	1081EH	1	45.40	46.88		50.00	1.48	-	46.88	-3.28	43.60	
Bolestein 434 B	1081EH	1	45.40	46.88		50.00	1.48	-	46.88	-3.28	43.60	
Bolestein 436 A	1081EH	1	48.13	49.04		50.00	0.91	-	49.04	-3.10	45.94	
Bolestein 436 B	1081EH	1	48.13	49.04		50.00	0.91	-	49.04	-3.10	45.94	
Bolestein 438 A	1081EH	1	49.38	50.18		50.00	0.80	-	50.18	-3.16	47.02	
Bolestein 438 B	1081EH	1	49.38	50.18		50.00	0.80	-	50.18	-3.16	47.02	
Bolestein 440 A	1081EH	1	49.42	50.11		50.00	0.69	-	50.11	-3.22	46.89	
Bolestein 440 B	1081EH	1	49.42	50.11		50.00	0.69	-	50.11	-3.22	46.89	
Bolestein 442 A	1081EH	1	49.55	50.25		50.00	0.70	-	50.25	-3.26	46.99	
Bolestein 442 B	1081EH	1	49.55	50.25		50.00	0.70	-	50.25	-3.26	46.99	
Bolestein 444 A	1081EH	1	49.58	50.36		50.00	0.78	-	50.36	-3.33	47.03	
Bolestein 444 B	1081EH	1	49.58	50.36		50.00	0.78	-	50.36	-3.33	47.03	
Bolestein 446 A	1081EH	1	45.40	46.88		50.00	1.48	-	46.88	-3.28	43.60	
Bolestein 446 B	1081EH	1	45.40	46.88		50.00	1.48	-	46.88	-3.28	43.60	
Bolestein 448 A	1081EH	1	48.13	49.04		50.00	0.91	-	49.04	-3.10	45.94	
Bolestein 448 B	1081EH	1	48.13	49.04		50.00	0.91	-	49.04	-3.10	45.94	
Bolestein 450 A	1081EH	1	49.38	50.18		50.00	0.80	-	50.18	-3.16	47.02	
Bolestein 450 B	1081EH	1	49.38	50.18		50.00	0.80	-	50.18	-3.16	47.02	
Bolestein 452 A	1081EH	1	49.42	50.11		50.00	0.69	-	50.11	-3.22	46.89	
Bolestein 452 B	1081EH	1	49.42	50.11		50.00	0.69	-	50.11	-3.22	46.89	
Bolestein 454 A	1081EH	1	49.55	50.25		50.00	0.70	-	50.25	-3.26	46.99	
Bolestein 454 B	1081EH	1	49.55	50.25		50.00	0.70	-	50.25	-3.26	46.99	
Bolestein 456 A	1081EH	1	49.58	50.36		50.00	0.78	-	50.36	-3.33	47.03	
Bolestein 456 B	1081EH	1	49.58	50.36		50.00	0.78	-	50.36	-3.33	47.03	
Bolestein 458 A	1081EH	1	45.40	46.88		50.00	1.48	-	46.88	-3.28	43.60	
Bolestein 458 B	1081EH	1	45.40	46.88		50.00	1.48	-	46.88	-3.28	43.60	
Bolestein 460 A	1081EH	1	48.13	49.04		50.00	0.91	-	49.04	-3.10	45.94	
Bolestein 460 B	1081EH	1	48.13	49.04		50.00	0.91	-	49.04	-3.10	45.94	
Bolestein 462 A	1081EH	1	49.38	50.18		50.00	0.80	-	50.18	-3.16	47.02	
Bolestein 462 B	1081EH	1	49.38	50.18		50.00	0.80	-	50.18	-3.16	47.02	
Bolestein 464 A	1081EH	1	49.42	50.11		50.00	0.69	-	50.11	-3.22	46.89	
Bolestein 464 B	1081EH	1	49.42	50.11		50.00	0.69	-	50.11	-3.22	46.89	
Bolestein 466 A	1081EH	1	49.55	50.25		50.00	0.70	-	50.25	-3.26	46.99	
Bolestein 466 B	1081EH	1	49.55	50.25		50.00	0.70	-	50.25	-3.26	46.99	
Bolestein 468 A	1081EH	1	49.58	50.36		50.00	0.78	-	50.36	-3.33	47.03	
Bolestein 468 B	1081EH	1	49.58	50.36		50.00	0.78	-	50.36	-3.33	47.03	
Bolestein 470 A	1081EH	1	49.58	50.36		50.00	0.78	-	50.36	-3.33	47.03	
Bolestein 470 B	1081EH	1	49.53	50.34		50.00	0.81	-	50.34	-3.37	46.97	
Bolestein 472 A	1081EH	1	49.53	50.34		50.00	0.81	-	50.34	-3.37	46.97	
Bolestein 472 B	1081EH	1	49.53	50.34		50.00	0.81	-	50.34	-3.37	46.97	
Bolestein 474 A	1081EH	1	49.53	50.34		50.00	0.81	-	50.34	-3.37	46.97	
Bolestein 474 B	1081EH	1	49.53	50.34		50.00	0.81	-	50.34	-3.37	46.97	
Bolestein 476 A	1081EH	1	49.53	50.34		50.00	0.81	-	50.34	-3.37	46.97	
Bolestein 476 B	1081EH	1	49.53	50.34		50.00	0.81	-	50.34	-3.37	46.97	
Bolestein 478 A	1081EH	1	49.54	50.41		50.00	0.87	-	50.41	-3.39	47.02	
Bolestein 478 B	1081EH	1	49.53	50.34		50.00	0.81	-	50.34	-3.37	46.97	
Bolestein 480 A	1081EH	1	49.54	50.41		50.00	0.87	-	50.41	-3.39	47.02	
Bolestein 480 B	1081EH	1	49.54	50.41		50.00	0.87	-	50.41	-3.39	47.02	

Gemeente AMSTERDAM

Adres en postcode		Bestemming	Geluidbelasting bij huidig GPP [dB]	Toekomst zonder nieuwe maatregelen [dB]	Sanering	Grenswaarde [dB]	Effect van het project	Benodigde reductie [dB]	Geluidbelasting standaard akoestische situatie [dB]	doelmatige maatregelen [dB]	Geluidreductie door de maatregelen [dB]	Toekomst et geadviseerde maatregelen [dB]	Overschrijding grenswaarde/ (X=ja, leeg vak=nee)
Bolestein 482 A	1081EH	1	49.54	50.41		50.00	0.87	-	50.41	-3.39	47.02		
Bolestein 482 B	1081EH	1	49.54	50.41		50.00	0.87	-	50.41	-3.39	47.02		
Bolestein 484 A	1081EH	1	49.54	50.41		50.00	0.87	-	50.41	-3.39	47.02		
Bolestein 484 B	1081EH	1	49.54	50.41		50.00	0.87	-	50.41	-3.39	47.02		
Bolestein 486 A	1081EH	1	49.04	50.07		50.00	1.03	-	50.07	-3.45	46.62		
Bolestein 486 B	1081EH	1	49.54	50.41		50.00	0.87	-	50.41	-3.39	47.02		
Bolestein 488 A	1081EH	1	49.04	50.07		50.00	1.03	-	50.07	-3.45	46.62		
Bolestein 488 B	1081EH	1	49.04	50.07		50.00	1.03	-	50.07	-3.45	46.62		
Bolestein 490 A	1081EH	1	49.04	50.07		50.00	1.03	-	50.07	-3.45	46.62		
Bolestein 490 B	1081EH	1	49.04	50.07		50.00	1.03	-	50.07	-3.45	46.62		
Bolestein 492 A	1081EH	1	49.04	50.07		50.00	1.03	-	50.07	-3.45	46.62		
Bolestein 492 B	1081EH	1	49.04	50.07		50.00	1.03	-	50.07	-3.45	46.62		
Bolestein 494	1081EH	1	49.04	50.07		50.00	1.03	-	50.07	-3.45	46.62		
Bolestein 496	1081EH	1	40.35	41.61		50.00	1.26	-	41.61	-2.43	39.18		
Bolestein 498	1081EH	1	43.68	44.65		50.00	0.97	-	44.65	-2.73	41.92		
Bolestein 500	1081EH	1	44.69	45.63		50.00	0.94	-	45.63	-2.93	42.70		
Bolestein 502	1081EH	1	46.17	47.11		50.00	0.94	-	47.11	-3.24	43.87		
Bolestein 504	1081EH	1	40.35	41.61		50.00	1.26	-	41.61	-2.43	39.18		
Bolestein 506	1081EH	1	43.68	44.65		50.00	0.97	-	44.65	-2.73	41.92		
Bolestein 508	1081EH	1	44.69	45.63		50.00	0.94	-	45.63	-2.93	42.70		
Bolestein 510	1081EH	1	46.17	47.11		50.00	0.94	-	47.11	-3.24	43.87		
Bolestein 512	1081EH	1	40.35	41.61		50.00	1.26	-	41.61	-2.43	39.18		
Bolestein 514	1081EH	1	43.68	44.65		50.00	0.97	-	44.65	-2.73	41.92		
Bolestein 516	1081EH	1	44.69	45.63		50.00	0.94	-	45.63	-2.93	42.70		
Bolestein 518	1081EH	1	46.17	47.11		50.00	0.94	-	47.11	-3.24	43.87		
Bolestein 520	1081EH	1	40.35	41.61		50.00	1.26	-	41.61	-2.43	39.18		
Bolestein 522	1081EH	1	43.68	44.65		50.00	0.97	-	44.65	-2.73	41.92		
Bolestein 524	1081EH	1	44.69	45.63		50.00	0.94	-	45.63	-2.93	42.70		
Bolestein 526	1081EH	1	46.17	47.11		50.00	0.94	-	47.11	-3.24	43.87		
Bolestein 528	1081EH	1	40.35	41.61		50.00	1.26	-	41.61	-2.43	39.18		
Bolestein 530	1081EH	1	43.68	44.65		50.00	0.97	-	44.65	-2.73	41.92		
Bolestein 532	1081EH	1	44.69	45.63		50.00	0.94	-	45.63	-2.93	42.70		
Bolestein 534	1081EH	1	46.17	47.11		50.00	0.94	-	47.11	-3.24	43.87		
Bolestein 536	1081EH	1	40.35	41.61		50.00	1.26	-	41.61	-2.43	39.18		
Bolestein 538	1081EH	1	43.68	44.65		50.00	0.97	-	44.65	-2.73	41.92		
Bolestein 540	1081EJ	1	40.27	41.57		50.00	1.30	-	41.57	-2.42	39.15		
Bolestein 542	1081EJ	1	43.49	44.55		50.00	1.06	-	44.55	-2.71	41.84		
Bolestein 544	1081EJ	1	44.55	45.57		50.00	1.02	-	45.57	-2.93	42.64		
Bolestein 546	1081EJ	1	46.07	47.05		50.00	0.98	-	47.05	-3.22	43.83		
Bolestein 548	1081EJ	1	40.27	41.57		50.00	1.30	-	41.57	-2.42	39.15		
Bolestein 550	1081EJ	1	43.49	44.55		50.00	1.06	-	44.55	-2.71	41.84		
Bolestein 552	1081EJ	1	44.55	45.57		50.00	1.02	-	45.57	-2.93	42.64		
Bolestein 554	1081EJ	1	46.07	47.05		50.00	0.98	-	47.05	-3.22	43.83		
Bolestein 556	1081EJ	1	40.27	41.57		50.00	1.30	-	41.57	-2.42	39.15		
Bolestein 558	1081EJ	1	43.49	44.55		50.00	1.06	-	44.55	-2.71	41.84		
Bolestein 560	1081EJ	1	44.55	45.57		50.00	1.02	-	45.57	-2.93	42.64		
Bolestein 562	1081EJ	1	46.07	47.05		50.00	0.98	-	47.05	-3.22	43.83		
Bolestein 564	1081EJ	1	40.27	41.57		50.00	1.30	-	41.57	-2.42	39.15		
Bolestein 566	1081EJ	1	43.49	44.55		50.00	1.06	-	44.55	-2.71	41.84		
Bolestein 568	1081EJ	1	44.55	45.57		50.00	1.02	-	45.57	-2.93	42.64		
Bolestein 570	1081EK	1	40.28	41.62		50.00	1.34	-	41.62	-2.42	39.20		
Bolestein 572	1081EK	1	43.43	44.55		50.00	1.12	-	44.55	-2.72	41.83		
Bolestein 574	1081EK	1	44.48	45.54		50.00	1.06	-	45.54	-2.94	42.60		

Gemeente AMSTERDAM

Adres en postcode		Bestemming	Geluidbelasting bij huidig GPP [dB]	Toekomst zonder nieuwe maatregelen [dB]	Sanering	Grenswaarde [dB]	Effect van het project	Benodigde reductie [dB]	Geluidbelasting standaard akoestische situatie [dB]	doelmatige maatregelen [dB]	Geluidreductie door de maatregelen [dB]	Toekomst et geadviseerde maatregelen [dB]	Overschrijding grenswaarde / (X=ja, leeg vak=nee)
Bolestein 576	1081EK	1	45.98	46.95		50.00	0.97	-	46.95	-3.27	43.68		
Bolestein 578	1081EK	1	40.28	41.62		50.00	1.34	-	41.62	-2.42	39.20		
Bolestein 580	1081EK	1	43.43	44.55		50.00	1.12	-	44.55	-2.72	41.83		
Bolestein 582	1081EK	1	44.48	45.54		50.00	1.06	-	45.54	-2.94	42.60		
Bolestein 584	1081EK	1	45.98	46.95		50.00	0.97	-	46.95	-3.27	43.68		
Bolestein 586	1081EK	1	40.28	41.62		50.00	1.34	-	41.62	-2.42	39.20		
Bolestein 588	1081EK	1	43.43	44.55		50.00	1.12	-	44.55	-2.72	41.83		
Bolestein 590	1081EK	1	44.48	45.54		50.00	1.06	-	45.54	-2.94	42.60		
Bolestein 592	1081EK	1	45.98	46.95		50.00	0.97	-	46.95	-3.27	43.68		
Bolestein 594	1081EK	1	40.28	41.62		50.00	1.34	-	41.62	-2.42	39.20		
Bolestein 596	1081EK	1	43.43	44.55		50.00	1.12	-	44.55	-2.72	41.83		
Bolestein 598	1081EK	1	44.48	45.54		50.00	1.06	-	45.54	-2.94	42.60		
Bolestein 600	1081EL	1	40.24	41.54		50.00	1.30	-	41.54	-2.42	39.12		
Bolestein 602	1081EL	1	43.36	44.49		50.00	1.13	-	44.49	-2.72	41.77		
Bolestein 604	1081EL	1	44.38	45.48		50.00	1.10	-	45.48	-2.94	42.54		
Bolestein 606	1081EL	1	45.90	46.95		50.00	1.05	-	46.95	-3.28	43.67		
Bolestein 608	1081EL	1	40.24	41.54		50.00	1.30	-	41.54	-2.42	39.12		
Bolestein 610	1081EL	1	43.36	44.49		50.00	1.13	-	44.49	-2.72	41.77		
Bolestein 612	1081EL	1	44.38	45.48		50.00	1.10	-	45.48	-2.94	42.54		
Bolestein 614	1081EL	1	45.90	46.95		50.00	1.05	-	46.95	-3.28	43.67		
Bolestein 616	1081EL	1	40.24	41.54		50.00	1.30	-	41.54	-2.42	39.12		
Bolestein 618	1081EL	1	43.36	44.49		50.00	1.13	-	44.49	-2.72	41.77		
Bolestein 620	1081EL	1	44.38	45.48		50.00	1.10	-	45.48	-2.94	42.54		
Borssenburgplein 1 HS	1078TW	1	32.09	34.28		50.00	2.19	-	34.28	-1.79	32.49		
Borssenburgplein 1 I	1078TW	1	34.12	36.50		50.00	2.38	-	36.50	-2.01	34.49		
Borssenburgplein 1 II	1078TW	1	36.39	39.08		50.00	2.69	-	39.08	-2.68	36.40		
Borssenburgplein 1 III	1078TW	1	38.95	41.86		50.00	2.91	-	41.86	-3.61	38.25		
Borssenburgplein 2 HS	1078TZ	1	34.63	36.66		50.00	2.03	-	36.66	-2.05	34.61		
Borssenburgplein 2 I	1078TZ	1	36.28	38.91		50.00	2.63	-	38.91	-3.35	35.56		
Borssenburgplein 2 II	1078TZ	1	38.30	41.32		50.00	3.02	-	41.32	-4.05	37.27		
Borssenburgplein 2 III	1078TZ	1	40.74	43.02		50.00	2.28	-	43.02	-3.01	40.01		
Borssenburgplein 3 HS	1078TW	1	31.69	33.88		50.00	2.19	-	33.88	-1.76	32.12		
Borssenburgplein 3 I	1078TW	1	33.48	35.65		50.00	2.17	-	35.65	-1.86	33.79		
Borssenburgplein 3 II	1078TW	1	35.75	37.99		50.00	2.24	-	37.99	-2.14	35.85		
Borssenburgplein 3 III	1078TW	1	38.26	40.59		50.00	2.33	-	40.59	-2.61	37.98		
Borssenburgplein 4 HS	1078TZ	1	31.59	33.32		50.00	1.73	-	33.32	-1.81	31.51		
Borssenburgplein 4 I	1078TZ	1	32.73	34.71		50.00	1.98	-	34.71	-1.88	32.83		
Borssenburgplein 4 II	1078TZ	1	34.90	36.88		50.00	1.98	-	36.88	-1.99	34.89		
Borssenburgplein 4 III	1078TZ	1	37.78	39.82		50.00	2.04	-	39.82	-2.22	37.60		
Borssenburgplein 5 HS	1078TW	1	31.70	33.92		50.00	2.22	-	33.92	-1.77	32.15		
Borssenburgplein 5 I	1078TW	1	33.43	35.55		50.00	2.12	-	35.55	-1.81	33.74		
Borssenburgplein 5 II	1078TW	1	35.54	37.68		50.00	2.14	-	37.68	-1.98	35.70		
Borssenburgplein 5 III	1078TW	1	37.85	40.22		50.00	2.37	-	40.22	-2.38	37.84		
Borssenburgplein 6 HS	1078TZ	1	31.14	33.14		50.00	2.00	-	33.14	-1.90	31.24		
Borssenburgplein 6 I	1078TZ	1	31.93	34.08		50.00	2.15	-	34.08	-1.92	32.16		
Borssenburgplein 6 II	1078TZ	1	33.97	36.10		50.00	2.13	-	36.10	-2.01	34.09		
Borssenburgplein 6 III	1078TZ	1	36.81	39.07		50.00	2.26	-	39.07	-2.28	36.79		
Borssenburgplein 7 HS	1078TW	1	31.95	34.15		50.00	2.20	-	34.15	-1.87	32.28		
Borssenburgplein 7 I	1078TW	1	33.37	35.38		50.00	2.01	-	35.38	-1.88	33.50		
Borssenburgplein 7 II	1078TW	1	35.21	36.97		50.00	1.76	-	36.97	-1.96	35.01		
Borssenburgplein 7 III	1078TW	1	37.90	39.71		50.00	1.81	-	39.71	-2.31	37.40		
Borssenburgplein 8 HS	1078TZ	1	34.14	36.26		50.00	2.12	-	36.26	-1.89	34.37		
Borssenburgplein 8 I	1078TZ	1	35.45	37.71		50.00	2.26	-	37.71	-2.00	35.71		

Gemeente AMSTERDAM

Adres en postcode		Bestemming	Geluidbelasting bij huidig GPP [dB]	Toekomst zonder nieuwe maatregelen [dB]	Sanering	Grenswaarde [dB]	Effect van het project	Benodigde reductie [dB]	Geluidbelasting standaard akoestische situatie [dB]	doelmatige maatregelen [dB]	Geluidreductie door de maatregelen [dB]	Toekomstige geluidbelasting (X=ja, leeg vak=nee)
Borssenburgplein 8 II	1078TZ	1	37.61	39.96		50.00	2.35	-	39.96	-2.30	37.66	
Borssenburgplein 8 III	1078TZ	1	39.79	43.02		50.00	3.23	-	43.02	-4.05	38.97	
Borssenburgplein 9 HS	1078TW	1	34.56	37.00		50.00	2.44	-	37.00	-2.03	34.97	
Borssenburgplein 9 I	1078TW	1	36.27	38.75		50.00	2.48	-	38.75	-2.26	36.49	
Borssenburgplein 9 II	1078TW	1	38.32	40.79		50.00	2.47	-	40.79	-2.49	38.30	
Borssenburgplein 9 III	1078TW	1	40.65	43.56		50.00	2.91	-	43.56	-3.97	39.59	
Borssenburgplein 10 1	1078TZ	1	36.08	37.93		50.00	1.85	-	37.93	-2.11	35.82	
Borssenburgplein 10 2	1078TZ	1	38.73	40.50		50.00	1.77	-	40.50	-2.39	38.11	
Borssenburgplein 10 3	1078TZ	1	42.53	44.37		50.00	1.84	-	44.37	-3.29	41.08	
Borssenburgplein 10 HS	1078TZ	1	34.54	36.25		50.00	1.71	-	36.25	-1.97	34.28	
Borssenburgplein 12 HS	1078TZ	1	35.20	36.67		50.00	1.47	-	36.67	-1.94	34.73	
Borssenburgplein 12 I	1078TZ	1	36.88	38.44		50.00	1.56	-	38.44	-2.07	36.37	
Borssenburgplein 12 II	1078TZ	1	39.61	41.13		50.00	1.52	-	41.13	-2.30	38.83	
Borssenburgplein 12 III	1078TZ	1	43.62	45.00		50.00	1.38	-	45.00	-2.68	42.32	
Borssenburgplein 13	9078AB	18	36.06	38.43		50.00	2.37	-	38.43	-2.04	36.39	
Borssenburgplein 14	1078TZ	1	41.57	44.54		50.00	2.97	-	44.54	-3.29	41.25	
Borssenburgplein 16 HS	1078TZ	1	32.99	34.87		50.00	1.88	-	34.87	-1.90	32.97	
Borssenburgplein 16 I	1078TZ	1	34.75	36.77		50.00	2.02	-	36.77	-1.99	34.78	
Borssenburgplein 16 II	1078TZ	1	37.62	39.70		50.00	2.08	-	39.70	-2.20	37.50	
Borssenburgplein 16 III	1078TZ	1	42.34	44.61		50.00	2.27	-	44.61	-2.93	41.68	
Borssenburgplein 51	1078TX	1	35.31	37.62		50.00	2.31	-	37.62	-1.98	35.64	
Borssenburgplein 53	1078TX	1	37.28	39.55		50.00	2.27	-	39.55	-2.18	37.37	
Borssenburgplein 55	1078TX	1	39.57	41.83		50.00	2.26	-	41.83	-2.47	39.36	
Borssenburgplein 57	1078TX	1	42.84	44.94		50.00	2.10	-	44.94	-3.37	41.57	
Borssenburgplein 59	1078TX	1	45.18	47.45		50.00	2.27	-	47.45	-4.22	43.23	
Borssenburgplein 61	1078TX	1	37.28	39.55		50.00	2.27	-	39.55	-2.18	37.37	
Borssenburgplein 63	1078TX	1	39.57	41.83		50.00	2.26	-	41.83	-2.47	39.36	
Borssenburgplein 65	1078TX	1	42.84	44.94		50.00	2.10	-	44.94	-3.37	41.57	
Borssenburgplein 67	1078TX	1	45.18	47.45		50.00	2.27	-	47.45	-4.22	43.23	
Borssenburgplein 69	1078WB	1	35.07	37.19		50.00	2.12	-	37.19	-2.00	35.19	
Borssenburgplein 71	1078WB	1	36.92	38.79		50.00	1.87	-	38.79	-2.13	36.66	
Borssenburgplein 73	1078WB	1	39.40	41.04		50.00	1.64	-	41.04	-2.32	38.72	
Borssenburgplein 75	1078WB	1	43.26	44.84		50.00	1.58	-	44.84	-2.82	42.02	
Borssenburgplein 77	1078WB	1	45.22	47.26		50.00	2.04	-	47.26	-3.88	43.38	
Borssenburgplein 79	1078WB	1	35.07	37.19		50.00	2.12	-	37.19	-2.00	35.19	
Borssenburgplein 81	1078WB	1	36.92	38.79		50.00	1.87	-	38.79	-2.13	36.66	
Borssenburgplein 83	1078WB	1	39.40	41.04		50.00	1.64	-	41.04	-2.32	38.72	
Borssenburgplein 85	1078WB	1	43.26	44.84		50.00	1.58	-	44.84	-2.82	42.02	
Borssenburgplein 87	1078WB	1	45.22	47.26		50.00	2.04	-	47.26	-3.88	43.38	
Borssenburgplein 89	1078WB	1	35.12	37.17		50.00	2.05	-	37.17	-2.02	35.15	
Borssenburgplein 91	1078WB	1	36.87	38.66		50.00	1.79	-	38.66	-2.12	36.54	
Borssenburgplein 93	1078WB	1	39.08	40.77		50.00	1.69	-	40.77	-2.32	38.45	
Borssenburgplein 95	1078WB	1	42.83	44.61		50.00	1.78	-	44.61	-3.04	41.57	
Borssenburgplein 97	1078WB	1	45.17	46.98		50.00	1.81	-	46.98	-3.46	43.52	
Borssenburgplein 99	1078WB	1	36.87	38.66		50.00	1.79	-	38.66	-2.12	36.54	
Borssenburgplein 101	1078WB	1	39.08	40.77		50.00	1.69	-	40.77	-2.32	38.45	
Borssenburgplein 103	1078WB	1	42.83	44.61		50.00	1.78	-	44.61	-3.04	41.57	
Borssenburgplein 105	1078WB	1	45.17	46.98		50.00	1.81	-	46.98	-3.46	43.52	
Borssenburgplein 107	1078WB	1	34.80	36.83		50.00	2.03	-	36.83	-1.98	34.85	
Borssenburgplein 109	1078WB	1	36.27	37.95		50.00	1.68	-	37.95	-2.06	35.89	
Borssenburgplein 111	1078WB	1	38.53	40.17		50.00	1.64	-	40.17	-2.39	37.78	
Borssenburgplein 113	1078WB	1	42.09	43.96		50.00	1.87	-	43.96	-3.29	40.67	
Borssenburgplein 115	1078WB	1	44.22	46.07		50.00	1.85	-	46.07	-3.09	42.98	

Gemeente AMSTERDAM

Adres en postcode		Bestemming	Geluidbelasting bij huidig GPP [dB]	Toekomst zonder nieuwe maatregelen [dB]	Sanering	Grenswaarde [dB]	Effect van het project	Benodigde reductie [dB]	Geluidbelasting standaard akoestische situatie [dB]	doelmatige maatregelen [dB]	Geluidreductie door de maatregelen [dB]	Toekomst et geadviseerde maatregelen [dB]	Overschrijding grenswaarde / (X=ja, leeg vak=nee)
Borssenburgplein 117	1078WB	1	34.80	36.83		50.00	2.03	-	36.83	-1.98	34.85		
Borssenburgplein 119	1078WB	1	36.27	37.95		50.00	1.68	-	37.95	-2.06	35.89		
Borssenburgplein 121	1078WB	1	38.53	40.17		50.00	1.64	-	40.17	-2.39	37.78		
Borssenburgplein 123	1078WB	1	42.09	43.96		50.00	1.87	-	43.96	-3.29	40.67		
Borssenburgplein 125	1078WB	1	44.22	46.07		50.00	1.85	-	46.07	-3.09	42.98		
Borssenburgplein 127	1078WB	1	31.84	34.30		50.00	2.46	-	34.30	-1.90	32.40		
Borssenburgplein 129	1078WB	1	33.78	36.44		50.00	2.66	-	36.44	-1.98	34.46		
Borssenburgplein 131	1078WB	1	36.68	39.67		50.00	2.99	-	39.67	-2.21	37.46		
Borssenburgplein 133	1078WB	1	40.06	43.83		50.00	3.77	-	43.83	-3.53	40.30		
Borssenburgplein 135	1078WB	1	43.30	47.85		50.00	4.55	-	47.85	-5.81	42.04		
Borssenburgplein 137	1078WB	1	31.84	34.30		50.00	2.46	-	34.30	-1.90	32.40		
Borssenburgplein 139	1078WB	1	33.78	36.44		50.00	2.66	-	36.44	-1.98	34.46		
Borssenburgplein 141	1078WB	1	36.68	39.67		50.00	2.99	-	39.67	-2.21	37.46		
Borssenburgplein 143	1078WB	1	40.06	43.83		50.00	3.77	-	43.83	-3.53	40.30		
Borssenburgplein 145	1078WB	1	43.30	47.85		50.00	4.55	-	47.85	-5.81	42.04		
Borssenburgplein 147	1078WB	1	31.84	34.30		50.00	2.46	-	34.30	-1.90	32.40		
Borssenburgplein 149	1078WB	1	33.78	36.44		50.00	2.66	-	36.44	-1.98	34.46		
Borssenburgplein 151	1078WB	1	36.68	39.67		50.00	2.99	-	39.67	-2.21	37.46		
Borssenburgplein 153	1078WB	1	40.06	43.83		50.00	3.77	-	43.83	-3.53	40.30		
Borssenburgplein 155	1078WB	1	43.30	47.85		50.00	4.55	-	47.85	-5.81	42.04		
Borssenburgplein 157	1078WB	1	31.84	34.30		50.00	2.46	-	34.30	-1.90	32.40		
Borssenburgplein 159	1078WB	1	33.78	36.44		50.00	2.66	-	36.44	-1.98	34.46		
Borssenburgplein 161	1078WB	1	36.68	39.67		50.00	2.99	-	39.67	-2.21	37.46		
Borssenburgplein 163	1078WB	1	40.06	43.83		50.00	3.77	-	43.83	-3.53	40.30		
Borssenburgstraat 1 I	1078VA	1	35.21	37.45		50.00	2.24	-	37.45	-2.15	35.30		
Borssenburgstraat 1 II	1078VA	1	37.85	40.00		50.00	2.15	-	40.00	-2.20	37.80		
Borssenburgstraat 2 HS	1078VC	1	34.79	37.06		50.00	2.27	-	37.06	-2.02	35.04		
Borssenburgstraat 2 I	1078VC	1	37.00	39.42		50.00	2.42	-	39.42	-2.21	37.21		
Borssenburgstraat 2 II	1078VC	1	39.87	42.52		50.00	2.65	-	42.52	-2.72	39.80		
Borssenburgstraat 2 III	1078VC	1	42.85	46.02		50.00	3.17	-	46.02	-4.64	41.38		
Borssenburgstraat 4 HS	1078VC	1	34.82	37.06		50.00	2.24	-	37.06	-1.94	35.12		
Borssenburgstraat 4 I	1078VC	1	36.96	39.29		50.00	2.33	-	39.29	-2.10	37.19		
Borssenburgstraat 4 II	1078VC	1	39.76	42.55		50.00	2.79	-	42.55	-2.62	39.93		
Borssenburgstraat 4 III	1078VC	1	42.26	45.96		50.00	3.70	-	45.96	-4.69	41.27		
Borssenburgstraat 6 HS	1078VC	1	34.78	37.01		50.00	2.23	-	37.01	-1.95	35.06		
Borssenburgstraat 6 I	1078VC	1	37.03	39.31		50.00	2.28	-	39.31	-2.12	37.19		
Borssenburgstraat 6 II	1078VC	1	39.74	42.47		50.00	2.73	-	42.47	-2.64	39.83		
Borssenburgstraat 6 III	1078VC	1	41.90	45.74		50.00	3.84	-	45.74	-4.98	40.76		
Borssenburgstraat 7 HS	1078VA	1	34.15	36.74		50.00	2.59	-	36.74	-2.00	34.74		
Borssenburgstraat 7 I	1078VA	1	36.18	38.92		50.00	2.74	-	38.92	-2.16	36.76		
Borssenburgstraat 8 HS	1078VC	1	34.97	37.15		50.00	2.18	-	37.15	-1.97	35.18		
Borssenburgstraat 8 I	1078VC	1	37.23	39.44		50.00	2.21	-	39.44	-2.16	37.28		
Borssenburgstraat 8 II	1078VC	1	39.91	42.40		50.00	2.49	-	42.40	-2.61	39.79		
Borssenburgstraat 8 III	1078VC	1	42.13	45.85		50.00	3.72	-	45.85	-4.95	40.90		
Borssenburgstraat 9 HS	1078VA	1	34.52	37.14		50.00	2.62	-	37.14	-1.97	35.17		
Borssenburgstraat 9 I	1078VA	1	36.44	39.17		50.00	2.73	-	39.17	-2.12	37.05		
Borssenburgstraat 10 HS	1078VC	1	34.93	37.05		50.00	2.12	-	37.05	-1.94	35.11		
Borssenburgstraat 10 I	1078VC	1	37.21	39.42		50.00	2.21	-	39.42	-2.21	37.21		
Borssenburgstraat 10 II	1078VC	1	39.80	42.15		50.00	2.35	-	42.15	-2.65	39.50		
Borssenburgstraat 10 III	1078VC	1	42.59	45.54		50.00	2.95	-	45.54	-4.75	40.79		
Borssenburgstraat 11 HS	1078VA	1	35.04	37.54		50.00	2.50	-	37.54	-2.00	35.54		
Borssenburgstraat 11 I	1078VA	1	36.64	39.18		50.00	2.54	-	39.18	-2.14	37.04		
Borssenburgstraat 12 HS	1078VC	1	35.01	37.19		50.00	2.18	-	37.19	-1.99	35.20		

Gemeente AMSTERDAM

Adres en postcode		Bestemming	Geluidbelasting bij huidig GPP [dB]	Toekomst zonder nieuwe maatregelen [dB]	Sanering	Grenswaarde [dB]	Effect van het project	Benodigde reductie [dB]	Geluidbelasting standaard akoestische situatie [dB]	Geluidreductie door de doelnatige maatregelen [dB]	Toekomst met geadviseerde maatregelen [dB]	Overschrijding grenswaarde / (X=ja, leeg vak=nee)
Borssenburgstraat 12 I	1078VC	1	37.10	39.26		50.00	2.16	-	39.26	-2.20	37.06	
Borssenburgstraat 12 II	1078VC	1	39.37	41.56		50.00	2.19	-	41.56	-2.49	39.07	
Borssenburgstraat 12 III	1078VC	1	41.79	44.44		50.00	2.65	-	44.44	-3.89	40.55	
Borssenburgstraat 13 HS	1078VA	1	35.02	37.22		50.00	2.20	-	37.22	-1.95	35.27	
Borssenburgstraat 13 I	1078VA	1	36.68	38.94		50.00	2.26	-	38.94	-2.11	36.83	
Borssenburgstraat 15 HS	1078VA	1	34.87	36.84		50.00	1.97	-	36.84	-1.88	34.96	
Borssenburgstraat 15 I	1078VA	1	36.46	38.46		50.00	2.00	-	38.46	-2.01	36.45	
Borssenburgstraat 16 HS	1078VD	1	34.03	35.59		50.00	1.56	-	35.59	-1.95	33.64	
Borssenburgstraat 16 I	1078VD	1	35.53	37.20		50.00	1.67	-	37.20	-2.05	35.15	
Borssenburgstraat 16 II	1078VD	1	38.09	39.64		50.00	1.55	-	39.64	-2.20	37.44	
Borssenburgstraat 16 III	1078VD	1	42.09	43.69		50.00	1.60	-	43.69	-2.73	40.96	
Borssenburgstraat 17 HS	1078VA	1	34.63	36.49		50.00	1.86	-	36.49	-1.96	34.53	
Borssenburgstraat 17 I	1078VA	1	36.26	38.10		50.00	1.84	-	38.10	-2.10	36.00	
Borssenburgstraat 18 HS	1078VD	1	33.25	34.96		50.00	1.71	-	34.96	-1.89	33.07	
Borssenburgstraat 18 I	1078VD	1	34.60	36.48		50.00	1.88	-	36.48	-1.96	34.52	
Borssenburgstraat 18 II	1078VD	1	37.06	38.89		50.00	1.83	-	38.89	-2.11	36.78	
Borssenburgstraat 18 III	1078VD	1	40.67	42.74		50.00	2.07	-	42.74	-2.77	39.97	
Borssenburgstraat 19 HS	1078VA	1	34.25	36.11		50.00	1.86	-	36.11	-1.89	34.22	
Borssenburgstraat 19 I	1078VA	1	36.00	37.95		50.00	1.95	-	37.95	-2.08	35.87	
Borssenburgstraat 19 II	1078VA	1	38.49	40.53		50.00	2.04	-	40.53	-2.49	38.04	
Borssenburgstraat 19 III	1078VA	1	40.74	42.74		50.00	2.00	-	42.74	-3.40	39.34	
Borssenburgstraat 20 HS	1078VD	1	32.92	34.60		50.00	1.68	-	34.60	-1.88	32.72	
Borssenburgstraat 20 I	1078VD	1	34.44	36.23		50.00	1.79	-	36.23	-1.96	34.27	
Borssenburgstraat 20 II	1078VD	1	36.95	38.76		50.00	1.81	-	38.76	-2.12	36.64	
Borssenburgstraat 20 III	1078VD	1	40.69	42.73		50.00	2.04	-	42.73	-2.75	39.98	
Borssenburgstraat 21 I	1078VB	1	33.85	36.35		50.00	2.50	-	36.35	-2.05	34.30	
Borssenburgstraat 21 II	1078VB	1	41.93	44.75		50.00	2.82	-	44.75	-3.14	41.61	
Borssenburgstraat 22 HS	1078VD	1	32.94	34.60		50.00	1.66	-	34.60	-1.90	32.70	
Borssenburgstraat 22 I	1078VD	1	34.42	36.19		50.00	1.77	-	36.19	-1.97	34.22	
Borssenburgstraat 22 II	1078VD	1	36.97	38.75		50.00	1.78	-	38.75	-2.14	36.61	
Borssenburgstraat 22 III	1078VD	1	40.71	42.75		50.00	2.04	-	42.75	-2.74	40.01	
Borssenburgstraat 23 HS	1078VB	1	34.26	36.11		50.00	1.85	-	36.11	-1.96	34.15	
Borssenburgstraat 23 I	1078VB	1	36.30	38.21		50.00	1.91	-	38.21	-2.09	36.12	
Borssenburgstraat 23 II	1078VB	1	39.37	41.34		50.00	1.97	-	41.34	-2.31	39.03	
Borssenburgstraat 23 III	1078VB	1	44.58	46.49		50.00	1.91	-	46.49	-3.01	43.48	
Borssenburgstraat 24 HS	1078VD	1	33.17	34.86		50.00	1.69	-	34.86	-1.87	32.99	
Borssenburgstraat 24 I	1078VD	1	34.73	36.53		50.00	1.80	-	36.53	-2.01	34.52	
Borssenburgstraat 24 II	1078VD	1	37.33	39.20		50.00	1.87	-	39.20	-2.21	36.99	
Borssenburgstraat 24 III	1078VD	1	41.09	43.21		50.00	2.12	-	43.21	-2.70	40.51	
Borssenburgstraat 25 HS	1078VB	1	34.39	36.44		50.00	2.05	-	36.44	-1.94	34.50	
Borssenburgstraat 25 I	1078VB	1	36.34	38.43		50.00	2.09	-	38.43	-2.05	36.38	
Borssenburgstraat 25 II	1078VB	1	39.14	41.41		50.00	2.27	-	41.41	-2.28	39.13	
Borssenburgstraat 25 III	1078VB	1	43.40	45.86		50.00	2.46	-	45.86	-3.29	42.57	
Borssenburgstraat 26 HS	1078VE	1	32.77	34.57		50.00	1.80	-	34.57	-1.86	32.71	
Borssenburgstraat 26 I	1078VE	1	34.18	36.14		50.00	1.96	-	36.14	-1.87	34.27	
Borssenburgstraat 26 II	1078VE	1	37.08	39.10		50.00	2.02	-	39.10	-2.22	36.88	
Borssenburgstraat 26 III	1078VE	1	40.72	43.06		50.00	2.34	-	43.06	-2.75	40.31	
Borssenburgstraat 27 HS	1078VB	1	34.17	36.26		50.00	2.09	-	36.26	-1.88	34.38	
Borssenburgstraat 27 I	1078VB	1	35.86	38.14		50.00	2.28	-	38.14	-2.02	36.12	
Borssenburgstraat 27 II	1078VB	1	41.71	44.96		50.00	3.25	-	44.96	-3.72	41.24	
Borssenburgstraat 28 HS	1078VE	1	33.12	35.08		50.00	1.96	-	35.08	-1.95	33.13	
Borssenburgstraat 28 I	1078VE	1	34.63	36.93		50.00	2.30	-	36.93	-2.19	34.74	
Borssenburgstraat 28 II	1078VE	1	37.26	39.55		50.00	2.29	-	39.55	-2.45	37.10	

Gemeente AMSTERDAM

Adres en postcode		Bestemming	Geluidbelasting bij huidig GPP [dB]	Toekomst zonder nieuwe maatregelen [dB]	Sanering	Grenswaarde [dB]	Effect van het project	Benodigde reductie [dB]	Geluidbelasting standaard akoestische situatie [dB]	doelmatige maatregelen [dB]	Geluidreductie door de maatregelen [dB]	Toekomst met geadviseerde maatregelen [dB]	Overschrijding grenswaarde / (X=ja, leeg vak=nee)
Borssenburgstraat 28 III	1078VE	1	40.65	43.15		50.00	2.50	-	43.15	-2.80	40.35		
Borssenburgstraat 29 HS	1078VB	1	33.86	36.04		50.00	2.18	-	36.04	-1.91	34.13		
Borssenburgstraat 29 I	1078VB	1	35.61	37.90		50.00	2.29	-	37.90	-2.02	35.88		
Borssenburgstraat 29 II	1078VB	1	41.51	44.54		50.00	3.03	-	44.54	-3.58	40.96		
Borssenburgstraat 30 HS	1078VE	1	33.10	35.01		50.00	1.91	-	35.01	-1.93	33.08		
Borssenburgstraat 30 I	1078VE	1	34.74	36.98		50.00	2.24	-	36.98	-2.21	34.77		
Borssenburgstraat 30 II	1078VE	1	37.29	39.54		50.00	2.25	-	39.54	-2.37	37.17		
Borssenburgstraat 30 III	1078VE	1	40.92	43.20		50.00	2.28	-	43.20	-2.74	40.46		
Borssenburgstraat 31 HS	1078VB	1	33.46	35.38		50.00	1.92	-	35.38	-1.83	33.55		
Borssenburgstraat 31 I	1078VB	1	35.00	37.01		50.00	2.01	-	37.01	-1.87	35.14		
Borssenburgstraat 31 II	1078VB	1	41.39	43.99		50.00	2.60	-	43.99	-3.04	40.95		
Borssenburgstraat 32 HS	1078VE	1	32.62	34.65		50.00	2.03	-	34.65	-1.90	32.75		
Borssenburgstraat 32 I	1078VE	1	34.37	36.78		50.00	2.41	-	36.78	-2.21	34.57		
Borssenburgstraat 32 II	1078VE	1	36.83	39.28		50.00	2.45	-	39.28	-2.38	36.90		
Borssenburgstraat 32 III	1078VE	1	40.35	42.83		50.00	2.48	-	42.83	-2.73	40.10		
Borssenburgstraat 32 IV	1078VE	1	40.35	42.83		50.00	2.48	-	42.83	-2.73	40.10		
Borssenburgstraat 33 HS	1078VB	1	33.03	34.95		50.00	1.92	-	34.95	-1.82	33.13		
Borssenburgstraat 33 I	1078VB	1	34.52	36.44		50.00	1.92	-	36.44	-1.81	34.63		
Borssenburgstraat 33 II	1078VB	1	41.28	43.65		50.00	2.37	-	43.65	-2.74	40.91		
Borssenburgstraat 34 HS	1078VE	1	32.63	34.70		50.00	2.07	-	34.70	-1.90	32.80		
Borssenburgstraat 34 I	1078VE	1	34.41	37.02		50.00	2.61	-	37.02	-2.41	34.61		
Borssenburgstraat 34 II	1078VE	1	36.61	39.13		50.00	2.52	-	39.13	-2.42	36.71		
Borssenburgstraat 34 III	1078VE	1	40.20	42.75		50.00	2.55	-	42.75	-2.72	40.03		
Borssenburgstraat 35 HS	1078VB	1	32.41	34.30		50.00	1.89	-	34.30	-1.96	32.34		
Borssenburgstraat 35 I	1078VB	1	33.76	35.46		50.00	1.70	-	35.46	-1.89	33.57		
Borssenburgstraat 35 II	1078VB	1	41.40	43.44		50.00	2.04	-	43.44	-2.47	40.97		
Boterdiepstraat 3 I	1079SR	1	45.51	45.93		50.00	0.42	-	45.93	-2.03	43.90		
Boterdiepstraat 3 II	1079SR	1	48.88	50.00		50.00	1.12	-	50.00	-2.71	47.29		
Boterdiepstraat 4 HS	1079SW	1	40.70	42.10		50.00	1.40	-	42.10	-2.28	39.82		
Boterdiepstraat 4 I	1079SW	1	41.96	43.27		50.00	1.31	-	43.27	-2.41	40.86		
Boterdiepstraat 4 II	1079SW	1	47.05	49.52		50.00	2.47	-	49.52	-3.48	46.04		
Boterdiepstraat 5 HS	1079SR	1	44.93	45.22		50.00	0.29	-	45.22	-1.98	43.24		
Boterdiepstraat 5 I	1079SR	1	45.58	46.01		50.00	0.43	-	46.01	-2.03	43.98		
Boterdiepstraat 5 II	1079SR	1	49.02	50.13		50.00	1.11	-	50.13	-2.65	47.48		
Boterdiepstraat 6 HS	1079SW	1	39.75	41.13		50.00	1.38	-	41.13	-2.24	38.89		
Boterdiepstraat 6 I	1079SW	1	40.78	42.67		50.00	1.89	-	42.67	-2.41	40.26		
Boterdiepstraat 6 II	1079SW	1	47.09	49.58		50.00	2.49	-	49.58	-3.54	46.04		
Boterdiepstraat 7 HS	1079SR	1	44.93	45.23		50.00	0.30	-	45.23	-1.96	43.27		
Boterdiepstraat 7 I	1079SR	1	45.60	46.03		50.00	0.43	-	46.03	-2.03	44.00		
Boterdiepstraat 7 II	1079SR	1	49.07	50.15		50.00	1.08	-	50.15	-2.67	47.48		
Boterdiepstraat 8 HS	1079SW	1	41.68	42.78		50.00	1.10	-	42.78	-2.34	40.44		
Boterdiepstraat 8 I	1079SW	1	42.68	44.03		50.00	1.35	-	44.03	-2.41	41.62		
Boterdiepstraat 8 II	1079SW	1	47.97	50.20		50.00	2.23	-	50.20	-3.43	46.77		
Boterdiepstraat 9 HS	1079SR	1	45.73	45.95		50.00	0.22	-	45.95	-2.04	43.91		
Boterdiepstraat 9 I	1079SR	1	45.91	46.27		50.00	0.36	-	46.27	-2.05	44.22		
Boterdiepstraat 9 II	1079SR	1	49.04	50.14		50.00	1.10	-	50.14	-2.69	47.45		
Boterdiepstraat 10 HS	1079SW	1	41.65	42.74		50.00	1.09	-	42.74	-2.33	40.41		
Boterdiepstraat 10 I	1079SW	1	42.66	43.97		50.00	1.31	-	43.97	-2.40	41.57		
Boterdiepstraat 10 II	1079SW	1	47.75	49.99		50.00	2.24	-	49.99	-3.43	46.56		
Boterdiepstraat 11 HS	1079SR	1	44.52	44.93		50.00	0.41	-	44.93	-2.04	42.89		
Boterdiepstraat 11 I	1079SR	1	45.08	45.64		50.00	0.56	-	45.64	-2.10	43.54		
Boterdiepstraat 11 II	1079SR	1	49.00	50.20		50.00	1.20	-	50.20	-2.77	47.43		
Boterdiepstraat 12 HS	1079SW	1	40.10	40.94		50.00	0.84	-	40.94	-2.26	38.68		

Gemeente AMSTERDAM

Adres en postcode		Bestemming	Geluidbelasting bij huidig GPP [dB]	Toekomst zonder nieuwe maatregelen [dB]	Sanering	Grenswaarde [dB]	Effect van het project	Benodigde reductie [dB]	Geluidbelasting standaard akoestische situatie [dB]	doelmatige maatregelen [dB]	Geluidreductie door de maatregelen [dB]	Toekomst met geadviseerde maatregelen [dB]	Overschrijving grenswaarde / (X=ja, leeg vak=nee)
Boterdiepstraat 12 I	1079SW	1	41.21	42.50		50.00	1.29	-	42.50	-2.36	40.14		
Boterdiepstraat 12 II	1079SW	1	46.97	49.36		50.00	2.39	-	49.36	-3.50	45.86		
Boterdiepstraat 13 HS	1079SR	1	44.63	45.00		50.00	0.37	-	45.00	-2.03	42.97		
Boterdiepstraat 13 I	1079SR	1	45.14	45.63		50.00	0.49	-	45.63	-2.08	43.55		
Boterdiepstraat 13 II	1079SR	1	49.38	50.45		50.00	1.07	-	50.45	-2.74	47.71		
Boterdiepstraat 14 2	1079SW	1	46.81	49.34		50.00	2.53	-	49.34	-3.57	45.77		
Boterdiepstraat 14 HS	1079SW	1	40.74	42.22		50.00	1.48	-	42.22	-2.34	39.88		
Boterdiepstraat 15 HS	1079SR	1	44.68	44.91		50.00	0.23	-	44.91	-2.05	42.86		
Boterdiepstraat 15 I	1079SR	1	45.45	45.81		50.00	0.36	-	45.81	-2.10	43.71		
Boterdiepstraat 15 II	1079SR	1	49.17	50.26		50.00	1.09	-	50.26	-2.75	47.51		
Boterdiepstraat 16 HS	1079SW	1	41.88	42.93		50.00	1.05	-	42.93	-2.31	40.62		
Boterdiepstraat 16 I	1079SW	1	42.95	44.17		50.00	1.22	-	44.17	-2.38	41.79		
Boterdiepstraat 16 II	1079SW	1	47.92	50.11		50.00	2.19	-	50.11	-3.41	46.70		
Boterdiepstraat 17 HS	1079SR	1	44.85	45.18		50.00	0.33	-	45.18	-2.09	43.09		
Boterdiepstraat 17 I	1079SR	1	45.67	46.10		50.00	0.43	-	46.10	-2.16	43.94		
Boterdiepstraat 17 II	1079SR	1	49.41	50.47		50.00	1.06	-	50.47	-2.79	47.68		
Boterdiepstraat 18 HS	1079SW	1	41.91	42.97		50.00	1.06	-	42.97	-2.32	40.65		
Boterdiepstraat 18 I	1079SW	1	43.14	44.33		50.00	1.19	-	44.33	-2.40	41.93		
Boterdiepstraat 18 II	1079SW	1	48.08	50.18		50.00	2.10	-	50.18	-3.35	46.83		
Boterdiepstraat 19 HS	1079SR	1	44.80	45.08		50.00	0.28	-	45.08	-2.08	43.00		
Boterdiepstraat 19 I	1079SR	1	45.51	45.90		50.00	0.39	-	45.90	-2.14	43.76		
Boterdiepstraat 19 II	1079SR	1	49.20	50.30		50.00	1.10	-	50.30	-2.79	47.51		
Boterdiepstraat 20 HS	1079SW	1	41.27	42.08		50.00	0.81	-	42.08	-2.31	39.77		
Boterdiepstraat 20 I	1079SW	1	42.28	43.40		50.00	1.12	-	43.40	-2.39	41.01		
Boterdiepstraat 20 II	1079SW	1	47.12	49.34		50.00	2.22	-	49.34	-3.45	45.89		
Boterdiepstraat 21 HS	1079ST	1	44.84	45.08		50.00	0.24	-	45.08	-2.08	43.00		
Boterdiepstraat 21 I	1079ST	1	45.50	45.82		50.00	0.32	-	45.82	-2.12	43.70		
Boterdiepstraat 21 II	1079ST	1	46.66	47.23		50.00	0.57	-	47.23	-2.27	44.96		
Boterdiepstraat 21 III	1079ST	1	49.29	50.32		50.00	1.03	-	50.32	-2.76	47.56		
Boterdiepstraat 22 HS	1079SW	1	40.55	41.71		50.00	1.16	-	41.71	-2.31	39.40		
Boterdiepstraat 22 I	1079SW	1	41.74	43.19		50.00	1.45	-	43.19	-2.41	40.78		
Boterdiepstraat 22 II	1079SW	1	46.97	49.26		50.00	2.29	-	49.26	-3.52	45.74		
Boterdiepstraat 23 A	1079ST	1	45.94	46.28		50.00	0.34	-	46.28	-2.09	44.19		
Boterdiepstraat 23 B	1079ST	1	49.45	50.43		50.00	0.98	-	50.43	-2.73	47.70		
Boterdiepstraat 24 HS	1079SW	1	42.47	43.54		50.00	1.07	-	43.54	-2.35	41.19		
Boterdiepstraat 24 I	1079SW	1	43.71	44.87		50.00	1.16	-	44.87	-2.46	42.41		
Boterdiepstraat 24 II	1079SW	1	47.90	50.08		50.00	2.18	-	50.08	-3.48	46.60		
Boterdiepstraat 25 HS	1079ST	1	45.52	45.80		50.00	0.28	-	45.80	-2.05	43.75		
Boterdiepstraat 25 I	1079ST	1	46.36	46.71		50.00	0.35	-	46.71	-2.12	44.59		
Boterdiepstraat 25 II	1079ST	1	49.67	50.56		50.00	0.89	0.06	50.56	-2.68	47.88		
Boterdiepstraat 26 HS	1079SX	1	42.50	43.60		50.00	1.10	-	43.60	-2.37	41.23		
Boterdiepstraat 26 I	1079SX	1	43.79	45.01		50.00	1.22	-	45.01	-2.48	42.53		
Boterdiepstraat 26 II	1079SX	1	48.13	50.25		50.00	2.12	-	50.25	-3.46	46.79		
Boterdiepstraat 27 HS	1079ST	1	45.51	45.81		50.00	0.30	-	45.81	-2.10	43.71		
Boterdiepstraat 27 I	1079ST	1	46.25	46.57		50.00	0.32	-	46.57	-2.12	44.45		
Boterdiepstraat 27 II	1079ST	1	49.30	50.35		50.00	1.05	-	50.35	-2.73	47.62		
Boterdiepstraat 28 HS	1079SX	1	41.95	42.79		50.00	0.84	-	42.79	-2.38	40.41		
Boterdiepstraat 28 I	1079SX	1	43.08	44.25		50.00	1.17	-	44.25	-2.54	41.71		
Boterdiepstraat 28 II	1079SX	1	47.31	49.48		50.00	2.17	-	49.48	-3.47	46.01		
Boterdiepstraat 29 HS	1079ST	1	45.63	45.89		50.00	0.26	-	45.89	-2.09	43.80		
Boterdiepstraat 29 I	1079ST	1	46.29	46.60		50.00	0.31	-	46.60	-2.12	44.48		
Boterdiepstraat 29 II	1079ST	1	49.32	50.31		50.00	0.99	-	50.31	-2.71	47.60		
Boterdiepstraat 30 HS	1079SX	1	41.72	43.15		50.00	1.43	-	43.15	-2.39	40.76		

Gemeente AMSTERDAM

Adres en postcode		Bestemming	Geluidbelasting bij huidig GPP [dB]	Toekomst zonder nieuwe maatregelen [dB]	Sanering	Grenswaarde [dB]	Effect van het project	Benodigde reductie [dB]	Geluidbelasting standaard akoestische situatie [dB]	doelmatige maatregelen [dB]	Geluidreductie door de maatregelen [dB]	Toekomst et geadviseerde maatregelen [dB]	Overschrijding grenswaarde / (X=ja, leeg vak=nee)
Boterdiepstraat 30 I	1079SX	1	43.08	44.48		50.00	1.40	-	44.48	-2.56	41.92		
Boterdiepstraat 30 II	1079SX	1	47.33	49.77		50.00	2.44	-	49.77	-3.68	46.09		
Boterdiepstraat 31 HS	1079ST	1	45.69	45.96		50.00	0.27	-	45.96	-2.10	43.86		
Boterdiepstraat 31 I	1079ST	1	46.34	46.66		50.00	0.32	-	46.66	-2.12	44.54		
Boterdiepstraat 31 II	1079ST	1	49.37	50.33		50.00	0.96	-	50.33	-2.70	47.63		
Boterdiepstraat 32 HS	1079SX	1	43.43	44.61		50.00	1.18	-	44.61	-2.45	42.16		
Boterdiepstraat 32 I	1079SX	1	44.51	45.76		50.00	1.25	-	45.76	-2.57	43.19		
Boterdiepstraat 32 II	1079SX	1	48.06	50.33		50.00	2.27	-	50.33	-3.50	46.83		
Boterdiepstraat 33 HS	1079ST	1	45.86	46.16		50.00	0.30	-	46.16	-2.13	44.03		
Boterdiepstraat 33 I	1079ST	1	46.55	46.92		50.00	0.37	-	46.92	-2.15	44.77		
Boterdiepstraat 33 II	1079ST	1	49.47	50.44		50.00	0.97	-	50.44	-2.67	47.77		
Boterdiepstraat 34 HS	1079SX	1	43.36	44.61		50.00	1.25	-	44.61	-2.50	42.11		
Boterdiepstraat 34 I	1079SX	1	44.81	46.02		50.00	1.21	-	46.02	-2.62	43.40		
Boterdiepstraat 34 II	1079SX	1	48.07	50.32		50.00	2.25	-	50.32	-3.50	46.82		
Boterdiepstraat 35 HS	1079ST	1	45.85	46.14		50.00	0.29	-	46.14	-2.13	44.01		
Boterdiepstraat 35 I	1079ST	1	46.46	46.79		50.00	0.33	-	46.79	-2.16	44.63		
Boterdiepstraat 35 II	1079ST	1	49.27	50.28		50.00	1.01	-	50.28	-2.72	47.56		
Boterdiepstraat 36 HS	1079SX	1	42.73	43.86		50.00	1.13	-	43.86	-2.56	41.30		
Boterdiepstraat 36 I	1079SX	1	43.88	45.09		50.00	1.21	-	45.09	-2.64	42.45		
Boterdiepstraat 36 II	1079SX	1	47.73	49.86		50.00	2.13	-	49.86	-3.51	46.35		
Boterdiepstraat 37 HS	1079ST	1	45.91	46.20		50.00	0.29	-	46.20	-2.15	44.05		
Boterdiepstraat 37 I	1079ST	1	46.55	46.86		50.00	0.31	-	46.86	-2.15	44.71		
Boterdiepstraat 37 II	1079ST	1	49.30	50.27		50.00	0.97	-	50.27	-2.69	47.58		
Boterdiepstraat 38 HS	1079SX	1	42.41	43.44		50.00	1.03	-	43.44	-2.58	40.86		
Boterdiepstraat 38 I	1079SX	1	43.69	44.78		50.00	1.09	-	44.78	-2.65	42.13		
Boterdiepstraat 38 II	1079SX	1	47.57	49.80		50.00	2.23	-	49.80	-3.63	46.17		
Boterdiepstraat 39 HS	1079ST	1	45.98	46.24		50.00	0.26	-	46.24	-2.15	44.09		
Boterdiepstraat 39 I	1079ST	1	46.62	46.91		50.00	0.29	-	46.91	-2.16	44.75		
Boterdiepstraat 39 II	1079ST	1	49.33	50.31		50.00	0.98	-	50.31	-2.66	47.65		
Boterdiepstraat 40 HS	1079SX	1	44.00	44.77		50.00	0.77	-	44.77	-2.54	42.23		
Boterdiepstraat 40 I	1079SX	1	48.03	50.28		50.00	2.25	-	50.28	-3.55	46.73		
Boterdiepstraat 41 HS	1079SV	1	46.40	46.74		50.00	0.34	-	46.74	-2.23	44.51		
Boterdiepstraat 41 I	1079SV	1	46.91	47.19		50.00	0.28	-	47.19	-2.21	44.98		
Boterdiepstraat 41 II	1079SV	1	49.80	50.72		50.00	0.92	0.22	50.72	-2.69	48.03		
Boterdiepstraat 42 HS	1079SX	1	44.36	45.42		50.00	1.06	-	45.42	-2.63	42.79		
Boterdiepstraat 42 I	1079SX	1	45.51	46.66		50.00	1.15	-	46.66	-2.72	43.94		
Boterdiepstraat 42 II	1079SX	1	48.29	50.44		50.00	2.15	-	50.44	-3.53	46.91		
Boterdiepstraat 43 HS	1079SV	1	46.20	46.48		50.00	0.28	-	46.48	-2.19	44.29		
Boterdiepstraat 43 I	1079SV	1	46.80	47.09		50.00	0.29	-	47.09	-2.21	44.88		
Boterdiepstraat 43 II	1079SV	1	49.38	50.28		50.00	0.90	-	50.28	-2.69	47.59		
Boterdiepstraat 44 HS	1079SX	1	43.87	44.95		50.00	1.08	-	44.95	-2.74	42.21		
Boterdiepstraat 44 I	1079SX	1	44.90	45.92		50.00	1.02	-	45.92	-2.76	43.16		
Boterdiepstraat 44 II	1079SX	1	47.84	49.93		50.00	2.09	-	49.93	-3.58	46.35		
Boterdiepstraat 45 HS	1079SV	1	46.58	46.87		50.00	0.29	-	46.87	-2.18	44.69		
Boterdiepstraat 45 I	1079SV	1	47.23	47.51		50.00	0.28	-	47.51	-2.15	45.36		
Boterdiepstraat 45 II	1079SV	1	49.59	50.50		50.00	0.91	-	50.50	-2.66	47.84		
Boterdiepstraat 46 HS	1079SZ	1	43.40	44.52		50.00	1.12	-	44.52	-2.73	41.79		
Boterdiepstraat 46 I	1079SZ	1	44.69	45.95		50.00	1.26	-	45.95	-2.81	43.14		
Boterdiepstraat 46 II	1079SZ	1	47.84	50.14		50.00	2.30	-	50.14	-3.79	46.35		
Boterdiepstraat 47 HS	1079SV	1	46.09	46.46		50.00	0.37	-	46.46	-2.25	44.21		
Boterdiepstraat 47 I	1079SV	1	47.38	47.76		50.00	0.38	-	47.76	-2.20	45.56		
Boterdiepstraat 47 II	1079SV	1	49.59	50.57		50.00	0.98	0.07	50.57	-2.68	47.89		
Boterdiepstraat 48 HS	1079SZ	1	44.94	46.17		50.00	1.23	-	46.17	-2.74	43.43		

Gemeente AMSTERDAM

Adres en postcode		Bestemming	Geluidbelasting bij huidig GPP [dB]	Toekomst zonder nieuwe maatregelen [dB]	Sanering	Grenswaarde [dB]	Effect van het project	Benodigde reductie [dB]	Geluidbelasting standaard akoestische situatie [dB]	doelmatige maatregelen [dB]	Geluidreductie door de seidelmaatregelen [dB]	Toekomst et geadviseerde maatregelen [dB]	Overschrijding grenswaarde/ (X=ja, leeg vak=nee)
Boterdiepstraat 48 I	1079SZ	1	45.89	47.20		50.00	1.31	-	47.20	-2.80	44.40		
Boterdiepstraat 48 II	1079SZ	1	48.57	50.71		50.00	2.14	0.21	50.71	-3.68	47.03		
Boterdiepstraat 49 HS	1079SV	1	47.08	47.31		50.00	0.23	-	47.31	-2.20	45.11		
Boterdiepstraat 49 I	1079SV	1	47.61	47.93		50.00	0.32	-	47.93	-2.24	45.69		
Boterdiepstraat 49 II	1079SV	1	49.73	50.63		50.00	0.90	0.13	50.63	-2.70	47.93		
Boterdiepstraat 50 HS	1079SZ	1	44.63	46.09		50.00	1.46	-	46.09	-3.24	42.85		
Boterdiepstraat 50 I	1079SZ	1	45.54	46.87		50.00	1.33	-	46.87	-3.15	43.72		
Boterdiepstraat 50 II	1079SZ	1	47.45	49.48		50.00	2.03	-	49.48	-3.67	45.81		
Boterdiepstraat 51 HS	1079SV	1	46.95	47.37		50.00	0.42	-	47.37	-2.31	45.06		
Boterdiepstraat 51 I	1079SV	1	47.37	47.70		50.00	0.33	-	47.70	-2.26	45.44		
Boterdiepstraat 51 II	1079SV	1	49.64	50.56		50.00	0.92	0.06	50.56	-2.74	47.82		
Boterdiepstraat 52 HS	1079SZ	1	44.87	46.33		50.00	1.46	-	46.33	-3.48	42.85		
Boterdiepstraat 52 I	1079SZ	1	45.79	47.05		50.00	1.26	-	47.05	-3.24	43.81		
Boterdiepstraat 52 II	1079SZ	1	47.87	49.98		50.00	2.11	-	49.98	-3.86	46.12		
Boterdiepstraat 53 HS	1079SV	1	47.19	47.52		50.00	0.33	-	47.52	-2.22	45.30		
Boterdiepstraat 53 I	1079SV	1	47.63	47.98		50.00	0.35	-	47.98	-2.23	45.75		
Boterdiepstraat 53 II	1079SV	1	49.55	50.42		50.00	0.87	-	50.42	-2.67	47.75		
Boterdiepstraat 54 HS	1079SZ	1	43.97	45.67		50.00	1.70	-	45.67	-3.49	42.18		
Boterdiepstraat 54 I	1079SZ	1	45.03	46.41		50.00	1.38	-	46.41	-3.30	43.11		
Boterdiepstraat 54 II	1079SZ	1	48.01	50.09		50.00	2.08	-	50.09	-4.03	46.06		
Boterdiepstraat 55 HS	1079SV	1	47.25	47.70		50.00	0.45	-	47.70	-2.32	45.38		
Boterdiepstraat 55 I	1079SV	1	47.85	48.25		50.00	0.40	-	48.25	-2.26	45.99		
Boterdiepstraat 55 II	1079SV	1	49.68	50.54		50.00	0.86	0.04	50.54	-2.66	47.88		
Boterdiepstraat 56 HS	1079SZ	1	45.69	47.01		50.00	1.32	-	47.01	-3.00	44.01		
Boterdiepstraat 56 I	1079SZ	1	46.38	47.49		50.00	1.11	-	47.49	-2.82	44.67		
Boterdiepstraat 56 II	1079SZ	1	48.45	50.52		50.00	2.07	0.02	50.52	-3.79	46.73		
Boterdiepstraat 57 HS	1079SV	1	47.31	48.01		50.00	0.70	-	48.01	-2.49	45.52		
Boterdiepstraat 57 I	1079SV	1	48.03	48.58		50.00	0.55	-	48.58	-2.47	46.11		
Boterdiepstraat 57 II	1079SV	1	49.63	50.60		50.00	0.97	0.10	50.60	-2.76	47.84		
Boterdiepstraat 58 HS	1079TA	1	44.79	45.91		50.00	1.12	-	45.91	-2.81	43.10		
Boterdiepstraat 58 I	1079TA	1	45.55	46.38		50.00	0.83	-	46.38	-2.61	43.77		
Boterdiepstraat 58 II	1079TA	1	48.77	50.35		50.00	1.58	-	50.35	-3.12	47.23		
Boterdiepstraat 59 HS	1079SV	1	47.77	48.41		50.00	0.64	-	48.41	-2.63	45.78		
Boterdiepstraat 59 I	1079SV	1	48.14	48.75		50.00	0.61	-	48.75	-2.56	46.19		
Boterdiepstraat 59 II	1079SV	1	48.03	49.49		50.00	1.46	-	49.49	-3.06	46.43		
Boterdiepstraat 60 1	1079TA	1	45.60	46.48		50.00	0.88	-	46.48	-2.54	43.94		
Boterdiepstraat 60 2	1079TA	1	47.36	49.29		50.00	1.93	-	49.29	-3.53	45.76		
Boterdiepstraat 60 HS	1079TA	1	45.04	46.31		50.00	1.27	-	46.31	-2.95	43.36		
Boterdiepstraat 62 HS	1079TA	1	44.09	45.90		50.00	1.81	-	45.90	-3.05	42.85		
Boterdiepstraat 62 I	1079TA	1	45.18	46.38		50.00	1.20	-	46.38	-2.68	43.70		
Boterdiepstraat 62 II	1079TA	1	46.98	48.75		50.00	1.77	-	48.75	-3.49	45.26		
Boterdiepstraat 64 HS	1079TA	1	46.22	47.58		50.00	1.36	-	47.58	-2.83	44.75		
Boterdiepstraat 64 I	1079TA	1	46.56	47.71		50.00	1.15	-	47.71	-2.80	44.91		
Boterdiepstraat 64 II	1079TA	1	47.64	49.40		50.00	1.76	-	49.40	-3.34	46.06		
Boterdiepstraat 66 HS	1079TA	1	45.51	46.63		50.00	1.12	-	46.63	-2.88	43.75		
Boterdiepstraat 66 I	1079TA	1	45.43	46.44		50.00	1.01	-	46.44	-2.80	43.64		
Boterdiepstraat 66 II	1079TA	1	48.45	49.51		50.00	1.06	-	49.51	-2.70	46.81		
Boterdiepstraat 68	1079TA	1	45.57	46.54		50.00	0.97	-	46.54	-2.79	43.75		
Boterdiepstraat 70 I	1079TA	1	46.11	47.01		50.00	0.90	-	47.01	-2.60	44.41		
Boterdiepstraat 70 II	1079TA	1	46.18	47.84		50.00	1.66	-	47.84	-3.24	44.60		
Botticellistraat 1 BEL	1077EW	1	38.55	39.80		50.00	1.25	-	39.80	-2.33	37.47		
Botticellistraat 1 HS	1077EW	1	40.83	42.35		50.00	1.52	-	42.35	-2.85	39.50		
Botticellistraat 1 I	1077EW	1	46.24	49.11		50.00	2.87	-	49.11	-5.06	44.05		

Gemeente AMSTERDAM

Adres en postcode		Bestemming	Geluidbelasting bij huidig GPP [dB]	Toekomst zonder nieuwe maatregelen [dB]	Sanering	Grenswaarde [dB]	Effect van het project	Benodigde reductie [dB]	Geluidbelasting standaard akoestische situatie [dB]	doelmatige maatregelen [dB]	Geluidreductie door de maatregelen [dB]	Toekomst met geadviseerde maatregelen [dB]	Overschrijding grenswaarde / (X=ja, leeg vak=nee)
Botticellistraat 2 HS	1077GA	1	38.85	39.97		50.00	1.12	-	39.97	-2.24	37.73		
Botticellistraat 2 I	1077GA	1	46.48	48.42		50.00	1.94	-	48.42	-4.04	44.38		
Botticellistraat 3	1077EW	1	47.12	49.73		50.00	2.61	-	49.73	-4.64	45.09		
Botticellistraat 4 HS	1077GA	1	39.23	40.70		50.00	1.47	-	40.70	-2.30	38.40		
Botticellistraat 4 I	1077GA	1	46.68	48.85		50.00	2.17	-	48.85	-3.97	44.88		
Botticellistraat 5	1077EW	1	41.21	42.71		50.00	1.50	-	42.71	-2.64	40.07		
Botticellistraat 6	1077GA	1	39.90	41.82		50.00	1.92	-	41.82	-2.39	39.43		
Botticellistraat 7	1077EW	1	41.72	43.29		50.00	1.57	-	43.29	-2.67	40.62		
Botticellistraat 8	1077GA	1	39.54	41.32		50.00	1.78	-	41.32	-2.32	39.00		
Botticellistraat 9	1077EW	1	41.87	43.46		50.00	1.59	-	43.46	-2.63	40.83		
Botticellistraat 10	1077GA	1	39.72	41.23		50.00	1.51	-	41.23	-2.30	38.93		
Botticellistraat 11	1077EW	1	41.76	43.32		50.00	1.56	-	43.32	-2.65	40.67		
Botticellistraat 12	1077GA	1	39.53	40.80		50.00	1.27	-	40.80	-2.32	38.48		
Botticellistraat 13	1077EW	1	41.92	43.51		50.00	1.59	-	43.51	-2.70	40.81		
Botticellistraat 14	1077GB	1	39.76	41.29		50.00	1.53	-	41.29	-2.36	38.93		
Botticellistraat 15	1077EX	1	41.81	43.33		50.00	1.52	-	43.33	-2.75	40.58		
Botticellistraat 16	1077GB	1	39.35	41.09		50.00	1.74	-	41.09	-2.36	38.73		
Botticellistraat 17	1077EX	1	41.58	43.11		50.00	1.53	-	43.11	-2.72	40.39		
Botticellistraat 18	1077GB	1	39.82	41.47		50.00	1.65	-	41.47	-2.40	39.07		
Botticellistraat 19	1077EX	1	41.36	42.67		50.00	1.31	-	42.67	-2.69	39.98		
Botticellistraat 20	1077GB	1	39.58	40.99		50.00	1.41	-	40.99	-2.34	38.65		
Botticellistraat 21	1077EX	1	41.85	42.68		50.00	0.83	-	42.68	-2.67	40.01		
Botticellistraat 22	1077GB	1	39.33	40.58		50.00	1.25	-	40.58	-2.33	38.25		
Botticellistraat 23	1077EX	1	41.71	42.51		50.00	0.80	-	42.51	-2.59	39.92		
Botticellistraat 24	1077GB	1	39.53	40.85		50.00	1.32	-	40.85	-2.35	38.50		
Botticellistraat 25	1077EX	1	41.62	42.31		50.00	0.69	-	42.31	-2.55	39.76		
Botticellistraat 26	1077GB	1	39.24	40.47		50.00	1.23	-	40.47	-2.34	38.13		
Botticellistraat 27	1077EX	1	41.38	41.85		50.00	0.47	-	41.85	-2.52	39.33		
Botticellistraat 28	1077GB	1	39.04	40.17		50.00	1.13	-	40.17	-2.30	37.87		
Botticellistraat 29	1077EZ	1	41.50	41.75		50.00	0.25	-	41.75	-2.50	39.25		
Botticellistraat 30	1077GC	1	38.13	39.01		50.00	0.88	-	39.01	-2.07	36.94		
Botticellistraat 31	1077EZ	1	40.84	41.06		50.00	0.22	-	41.06	-2.47	38.59		
Botticellistraat 32	1077GC	1	37.79	38.09		50.00	0.30	-	38.09	-2.15	35.94		
Botticellistraat 33	1077EZ	1	43.98	44.26		50.00	0.28	-	44.26	-2.96	41.30		
Botticellistraat 34	1077GC	1	37.49	37.50		50.00	0.01	-	37.50	-2.12	35.38		
Botticellistraat 35 HS	1077EZ	1	35.89	36.67		50.00	0.78	-	36.67	-2.07	34.60		
Botticellistraat 35 I	1077EZ	1	37.49	38.38		50.00	0.89	-	38.38	-2.20	36.18		
Botticellistraat 35 II	1077EZ	1	42.91	43.55		50.00	0.64	-	43.55	-3.02	40.53		
Botticellistraat 36 HS	1077GC	1	33.40	33.74		50.00	0.34	-	33.74	-1.89	31.85		
Botticellistraat 36 I	1077GC	1	34.41	34.58		50.00	0.17	-	34.58	-1.87	32.71		
Botticellistraat 36 II	1077GC	1	40.06	39.75		50.00	-0.31	-	39.75	-2.29	37.46		
Botticellistraat 37 1	1077EZ	1	40.32	41.44		50.00	1.12	-	41.44	-2.30	39.14		
Botticellistraat 37 2	1077EZ	1	45.14	46.22		50.00	1.08	-	46.22	-2.83	43.39		
Botticellistraat 37 HS	1077EZ	1	38.25	39.18		50.00	0.93	-	39.18	-2.16	37.02		
Botticellistraat 38 HS	1077GC	1	39.45	41.00		50.00	1.55	-	41.00	-2.26	38.74		
Botticellistraat 38 I	1077GC	1	41.17	42.78		50.00	1.61	-	42.78	-2.44	40.34		
Botticellistraat 38 II	1077GC	1	46.49	48.52		50.00	2.03	-	48.52	-3.41	45.11		
Bouvine 3 I	1083BN	1	37.88	38.45		50.00	0.57	-	38.45	-2.15	36.30		
Bouvine 3 II	1083BN	1	39.33	39.87		50.00	0.54	-	39.87	-2.30	37.57		
Bouvine 3 III	1083BN	1	42.14	42.79		50.00	0.65	-	42.79	-2.66	40.13		
Bouvine 4 I	1083BN	1	37.88	38.45		50.00	0.57	-	38.45	-2.15	36.30		
Bouvine 4 II	1083BN	1	39.33	39.87		50.00	0.54	-	39.87	-2.30	37.57		
Bouvine 4 III	1083BN	1	42.14	42.79		50.00	0.65	-	42.79	-2.66	40.13		

Gemeente AMSTERDAM

Adres en postcode		Bestemming	Geluidbelasting bij huidig GPP [dB]	Toekomst zonder nieuwe maatregelen [dB]	Sanering	Grenswaarde [dB]	Effect van het project	Benodigde reductie [dB]	Geluidbelasting standaard akoestische situatie [dB]	doelmatige maatregelen [dB]	Geluidreductie door de maatregelen [dB]	Toekomst et geadviseerde maatregelen [dB]	Overschrijding grenswaarde/ (X=ja, leeg vak=nee)
Bouvine 7 I	1083BN	1	38.35	39.08		50.00	0.73	-	39.08	-1.95	37.13		
Bouvine 7 II	1083BN	1	41.55	42.15		50.00	0.60	-	42.15	-2.35	39.80		
Bouvine 7 III	1083BN	1	42.96	44.29		50.00	1.33	-	44.29	-2.52	41.77		
Bouvine 8 I	1083BN	1	38.35	39.08		50.00	0.73	-	39.08	-1.95	37.13		
Bouvine 8 II	1083BN	1	41.55	42.15		50.00	0.60	-	42.15	-2.35	39.80		
Bouvine 8 III	1083BN	1	42.96	44.29		50.00	1.33	-	44.29	-2.52	41.77		
Bouvine 11 I	1083BN	1	40.37	42.99		50.00	2.62	-	42.99	-2.81	40.18		
Bouvine 11 II	1083BN	1	40.11	40.89		50.00	0.78	-	40.89	-2.10	38.79		
Bouvine 11 III	1083BN	1	43.95	44.55		50.00	0.60	-	44.55	-2.11	42.44		
Bouvine 12 I	1083BN	1	40.37	42.99		50.00	2.62	-	42.99	-2.81	40.18		
Bouvine 12 II	1083BN	1	40.11	40.89		50.00	0.78	-	40.89	-2.10	38.79		
Bouvine 12 III	1083BN	1	43.95	44.55		50.00	0.60	-	44.55	-2.11	42.44		
Bouvine 15 I	1083BN	1	40.10	42.47		50.00	2.37	-	42.47	-2.66	39.81		
Bouvine 15 II	1083BN	1	40.24	41.29		50.00	1.05	-	41.29	-2.20	39.09		
Bouvine 15 III	1083BN	1	44.06	45.20		50.00	1.14	-	45.20	-2.40	42.80		
Bouvine 16 I	1083BN	1	40.10	42.47		50.00	2.37	-	42.47	-2.66	39.81		
Bouvine 16 II	1083BN	1	40.24	41.29		50.00	1.05	-	41.29	-2.20	39.09		
Bouvine 16 III	1083BN	1	44.06	45.20		50.00	1.14	-	45.20	-2.40	42.80		
Bouvine 19 I	1083BP	1	40.07	41.73		50.00	1.66	-	41.73	-2.16	39.57		
Bouvine 19 II	1083BP	1	41.95	43.57		50.00	1.62	-	43.57	-2.23	41.34		
Bouvine 19 III	1083BP	1	45.21	47.10		50.00	1.89	-	47.10	-2.94	44.16		
Bouvine 20 I	1083BP	1	40.07	41.73		50.00	1.66	-	41.73	-2.16	39.57		
Bouvine 20 II	1083BP	1	41.95	43.57		50.00	1.62	-	43.57	-2.23	41.34		
Bouvine 20 III	1083BP	1	45.21	47.10		50.00	1.89	-	47.10	-2.94	44.16		
Bouvine 23 I	1083BP	1	39.39	40.89		50.00	1.50	-	40.89	-2.32	38.57		
Bouvine 23 II	1083BP	1	42.35	43.71		50.00	1.36	-	43.71	-2.60	41.11		
Bouvine 23 III	1083BP	1	45.39	46.61		50.00	1.22	-	46.61	-2.64	43.97		
Bouvine 24 I	1083BP	1	39.39	40.89		50.00	1.50	-	40.89	-2.32	38.57		
Bouvine 24 II	1083BP	1	42.35	43.71		50.00	1.36	-	43.71	-2.60	41.11		
Bouvine 24 III	1083BP	1	45.39	46.61		50.00	1.22	-	46.61	-2.64	43.97		
Bouvine 27 I	1083BP	1	38.87	40.61		50.00	1.74	-	40.61	-2.33	38.28		
Bouvine 27 II	1083BP	1	40.97	42.60		50.00	1.63	-	42.60	-2.48	40.12		
Bouvine 27 III	1083BP	1	45.97	47.34		50.00	1.37	-	47.34	-2.79	44.55		
Bouvine 28 I	1083BP	1	38.87	40.61		50.00	1.74	-	40.61	-2.33	38.28		
Bouvine 28 II	1083BP	1	40.97	42.60		50.00	1.63	-	42.60	-2.48	40.12		
Bouvine 28 III	1083BP	1	45.97	47.34		50.00	1.37	-	47.34	-2.79	44.55		
Bouvine 31 I	1083BP	1	39.16	40.80		50.00	1.64	-	40.80	-2.33	38.47		
Bouvine 31 II	1083BP	1	41.60	43.18		50.00	1.58	-	43.18	-2.60	40.58		
Bouvine 31 III	1083BP	1	47.18	48.34		50.00	1.16	-	48.34	-2.95	45.39		
Bouvine 32 I	1083BP	1	39.16	40.80		50.00	1.64	-	40.80	-2.33	38.47		
Bouvine 32 II	1083BP	1	41.60	43.18		50.00	1.58	-	43.18	-2.60	40.58		
Bouvine 32 III	1083BP	1	47.18	48.34		50.00	1.16	-	48.34	-2.95	45.39		
Boy Edgarstraat 1	1066GR	1	48.46	48.91		50.00	0.45	-	48.91	-1.46	47.45		
Boy Edgarstraat 2	1066GS	1	53.42	54.23		53.42	0.81	0.74	54.23	-2.33	51.90		
Boy Edgarstraat 3	1066GR	1	47.32	47.71		50.00	0.39	-	47.71	-1.03	46.68		
Boy Edgarstraat 4	1066GS	1	54.12	54.76		54.12	0.64	0.26	54.76	-2.45	52.31		
Boy Edgarstraat 5	1066GR	1	47.10	47.55		50.00	0.45	-	47.55	-1.04	46.51		
Boy Edgarstraat 6	1066GS	1	53.84	54.55		53.84	0.71	0.05	54.55	-2.49	52.06		
Boy Edgarstraat 7	1066GR	1	47.95	48.24		50.00	0.29	-	48.24	-1.41	46.83		
Boy Edgarstraat 8	1066GS	1	53.76	54.51		53.76	0.75	0.01	54.51	-2.57	51.94		
Boy Edgarstraat 9	1066GR	1	48.25	49.19		50.00	0.94	-	49.19	-2.09	47.10		
Boy Edgarstraat 10	1066GS	1	53.39	54.15		53.39	0.76	0.66	54.15	-2.66	51.49		
Boy Edgarstraat 11	1066GR	1	47.72	48.96		50.00	1.24	-	48.96	-2.19	46.77		

Gemeente AMSTERDAM

Adres en postcode		Bestemming	Geluidbelasting bij huidig GPP [dB]	Toekomst zonder nieuwe maatregelen [dB]	Sanering	Grenswaarde [dB]	Effect van het project	Benodigde reductie [dB]	Geluidbelasting standaard akoestische situatie [dB]	doelmatige maatregelen [dB]	Geluidreductie door de maatregelen [dB]	Toekomst et geadviseerde maatregelen [dB]	Overschrijving grenswaarde / (X=ja, leeg vak=nee)
Boy Edgarstraat 12	1066GS	1	53.59	54.22		53.59	0.63	-	54.22	-2.80	51.42		
Boy Edgarstraat 13	1066GR	1	48.48	49.36		50.00	0.88	-	49.36	-2.06	47.30		
Boy Edgarstraat 14	1066GS	1	53.51	54.30		53.51	0.79	-	54.30	-2.60	51.70		
Boy Edgarstraat 15	1066GR	1	48.71	49.22		50.00	0.51	-	49.22	-2.03	47.19		
Boy Edgarstraat 16	1066GS	1	52.83	53.53		52.83	0.70	0.04	53.53	-2.63	50.90		
Boy Edgarstraat 17	1066GR	1	49.04	49.42		50.00	0.38	-	49.42	-2.08	47.34		
Boy Edgarstraat 18	1066GS	1	52.80	53.51		52.80	0.71	0.02	53.51	-2.69	50.82		
Boy Edgarstraat 18	1066GS	1	52.80	53.51		52.80	0.71	0.02	53.51	-2.70	50.81		
Boy Edgarstraat 19	1066GR	1	48.73	49.32		50.00	0.59	-	49.32	-2.18	47.14		
Boy Edgarstraat 20	1066GS	1	51.90	52.79		51.90	0.89	0.29	52.79	-2.85	49.94		
Boy Edgarstraat 21	1066GR	1	48.49	49.18		50.00	0.69	-	49.18	-2.18	47.00		
Boy Edgarstraat 22	1066GS	1	52.01	52.76		52.01	0.75	0.26	52.76	-2.93	49.83		
Boy Edgarstraat 23	1066GR	1	48.99	49.42		50.00	0.43	-	49.42	-2.23	47.19		
Boy Edgarstraat 24	1066GS	1	52.03	52.81		52.03	0.78	0.31	52.81	-2.94	49.87		
Boy Edgarstraat 25	1066GR	1	49.01	49.58		50.00	0.57	-	49.58	-2.32	47.26		
Boy Edgarstraat 26	1066GS	1	51.81	52.60		51.81	0.79	0.10	52.60	-2.96	49.64		
Boy Edgarstraat 27	1066GR	1	49.27	50.72		50.00	1.45	0.22	50.72	-2.52	48.20		
Boy Edgarstraat 28	1066GS	1	51.98	52.76		51.98	0.78	0.26	52.76	-2.92	49.84		
Boy Edgarstraat 30	1066GS	1	52.47	53.36		52.47	0.89	0.86	53.36	-2.88	50.48		
Boy Edgarstraat 32	1066GS	1	52.92	53.65		52.92	0.73	0.16	53.65	-2.84	50.81		
Boy Edgarstraat 34	1066GS	1	53.03	53.71		53.03	0.68	0.22	53.71	-2.80	50.91		
Brahmsstraat 1	1077HE	1	41.78	43.20		50.00	1.42	-	43.20	-2.42	40.78		
Brahmsstraat 2 A	1077HG	1	36.58	38.13		50.00	1.55	-	38.13	-1.95	36.18		
Brahmsstraat 2 B	1077HG	1	39.24	41.24		50.00	2.00	-	41.24	-2.25	38.99		
Brahmsstraat 2 C	1077HG	1	42.51	44.77		50.00	2.26	-	44.77	-2.89	41.88		
Brahmsstraat 2 D	1077HG	1	47.29	50.87		50.00	3.58	0.37	50.87	-4.72	46.15		
Brahmsstraat 2 E	1077HG	1	48.01	51.40		50.00	3.39	0.90	51.40	-4.78	46.62		
Brahmsstraat 3	1077HE	1	45.66	48.56		50.00	2.90	-	48.56	-3.92	44.64		
Brahmsstraat 4 HS	1077HG	1	35.76	36.74		50.00	0.98	-	36.74	-1.76	34.98		
Brahmsstraat 4 I	1077HG	1	38.55	40.04		50.00	1.49	-	40.04	-2.06	37.98		
Brahmsstraat 4 II	1077HG	1	41.98	43.66		50.00	1.68	-	43.66	-2.62	41.04		
Brahmsstraat 4 III	1077HG	1	48.29	51.41		50.00	3.12	0.91	51.41	-4.71	46.70		
Brahmsstraat 5	1077HE	1	45.16	46.36		50.00	1.20	-	46.36	-2.87	43.49		
Brahmsstraat 6 HS	1077HH	1	36.08	37.18		50.00	1.10	-	37.18	-1.76	35.42		
Brahmsstraat 6 I	1077HH	1	38.34	39.84		50.00	1.50	-	39.84	-2.01	37.83		
Brahmsstraat 6 II	1077HH	1	45.29	48.31		50.00	3.02	-	48.31	-4.13	44.18		
Brahmsstraat 8 I	1077HH	1	40.60	42.41		50.00	1.81	-	42.41	-2.25	40.16		
Brahmsstraat 8 II	1077HH	1	44.20	46.54		50.00	2.34	-	46.54	-3.30	43.24		
Brahmsstraat 8 III	1077HH	1	47.69	50.54		50.00	2.85	0.04	50.54	-4.14	46.40		
Brahmsstraat 10	1077HH	1	47.40	50.24		50.00	2.84	-	50.24	-4.14	46.10		
Brahmsstraat 11 HS	1077HE	1	35.69	36.81		50.00	1.12	-	36.81	-1.82	34.99		
Brahmsstraat 11 I	1077HE	1	37.74	39.10		50.00	1.36	-	39.10	-1.90	37.20		
Brahmsstraat 11 II	1077HE	1	41.50	43.07		50.00	1.57	-	43.07	-2.24	40.83		
Brahmsstraat 12 I	1077HH	1	40.26	41.99		50.00	1.73	-	41.99	-2.21	39.78		
Brahmsstraat 12 II	1077HH	1	43.61	45.61		50.00	2.00	-	45.61	-2.82	42.79		
Brahmsstraat 12 III	1077HH	1	47.67	50.43		50.00	2.76	-	50.43	-4.22	46.21		
Brahmsstraat 13	1077HE	1	43.12	44.58		50.00	1.46	-	44.58	-2.50	42.08		
Brahmsstraat 14	1077HH	1	47.81	50.77		50.00	2.96	0.27	50.77	-4.52	46.25		
Brahmsstraat 15	1077HE	1	44.16	45.63		50.00	1.47	-	45.63	-2.73	42.90		
Brahmsstraat 16 I	1077HJ	1	41.05	42.75		50.00	1.70	-	42.75	-2.30	40.45		
Brahmsstraat 16 II	1077HJ	1	44.84	47.14		50.00	2.30	-	47.14	-3.17	43.97		
Brahmsstraat 16 III	1077HJ	1	48.29	51.28		50.00	2.99	0.78	51.28	-4.59	46.69		
Brahmsstraat 17	1077HE	1	47.16	49.81		50.00	2.65	-	49.81	-4.22	45.59		

Gemeente AMSTERDAM

Adres en postcode		Bestemming	Geluidbelasting bij huidig GPP [dB]	Toekomst zonder nieuwe maatregelen [dB]	Sanering	Grenswaarde [dB]	Effect van het project	Benodigde reductie [dB]	Geluidbelasting standaard akoestische situatie [dB]	doelmatige maatregelen [dB]	Geluidreductie door de maatregelen [dB]	Toekomst et geadviseerde maatregelen [dB]	Overschrijding grenswaarde / (X=ja, leeg vak=nee)
Brahmsstraat 18	1077HJ	1	48.09	51.28		50.00	3.19	0.78	51.28	-4.76	46.52		
Brahmsstraat 20 I	1077HJ	1	43.45	45.23		50.00	1.78	-	45.23	-2.68	42.55		
Brahmsstraat 20 II	1077HJ	1	47.39	49.94		50.00	2.55	-	49.94	-4.10	45.84		
Brahmsstraat 20 III	1077HJ	1	47.97	51.01		50.00	3.04	0.51	51.01	-4.87	46.14		
Brahmsstraat 22 HS	1077HJ	1	48.16	51.18		50.00	3.02	0.68	51.18	-4.97	46.21		
Brahmsstraat 24 HS	1077HJ	1	39.78	41.50		50.00	1.72	-	41.50	-2.15	39.35		
Brahmsstraat 24 II	1077HJ	1	42.76	44.82		50.00	2.06	-	44.82	-2.56	42.26		
Brahmsstraat 24 III	1077HJ	1	48.83	51.80		50.00	2.97	1.30	51.80	-4.56	47.24		
Brahmsstraat 26 HS	1077HJ	1	40.66	42.41		50.00	1.75	-	42.41	-2.27	40.14		
Brahmsstraat 26 I	1077HJ	1	44.07	46.23		50.00	2.16	-	46.23	-2.95	43.28		
Brahmsstraat 26 II	1077HJ	1	48.62	51.80		50.00	3.18	1.30	51.80	-4.45	47.35		
Brahmsstraat 36	1077HJ	1	48.64	51.71		50.00	3.07	1.21	51.71	-4.39	47.32		
Brahmsstraat 38	1077HJ	1	48.07	51.09		50.00	3.02	0.59	51.09	-4.59	46.50		
Brahmsstraat 40	1077HJ	1	48.19	51.19		50.00	3.00	0.69	51.19	-4.60	46.59		
Brahmsstraat 42	1077HJ	1	48.12	51.10		50.00	2.98	0.60	51.10	-4.58	46.52		
Brahmsstraat 44	1077HJ	1	48.20	51.15		50.00	2.95	0.65	51.15	-4.55	46.60		
Brahmsstraat 46	1077HJ	1	48.18	51.15		50.00	2.97	0.65	51.15	-4.55	46.60		
Brahmsstraat 48	1077HJ	1	48.38	51.33		50.00	2.95	0.83	51.33	-4.52	46.81		
Brahmsstraat 50	1077HJ	1	48.24	51.20		50.00	2.96	0.70	51.20	-4.54	46.66		
Brahmsstraat 52	1077HJ	1	48.22	51.13		50.00	2.91	0.63	51.13	-4.56	46.57		
Brahmsstraat 54	1077HJ	1	48.15	51.12		50.00	2.97	0.62	51.12	-4.57	46.55		
Brahmsstraat 56	1077HJ	1	48.10	51.08		50.00	2.98	0.58	51.08	-4.54	46.54		
Brahmsstraat 58	1077HJ	1	47.99	51.09		50.00	3.10	0.59	51.09	-4.54	46.55		
Brahmsstraat 60	1077HJ	1	48.13	51.16		50.00	3.03	0.66	51.16	-4.47	46.69		
Brahmsstraat 64	1077HJ	1	48.17	51.18		50.00	3.01	0.68	51.18	-4.48	46.70		
Brahmsstraat 66	1077HJ	1	47.91	50.84		50.00	2.93	0.34	50.84	-4.62	46.22		
Brahmsstraat 68	1077HJ	1	47.87	50.76		50.00	2.89	0.26	50.76	-4.56	46.20		
Brahmsstraat 70	1077HJ	1	48.08	51.01		50.00	2.93	0.51	51.01	-4.46	46.55		
Brahmsstraat 72	1077HJ	1	47.99	51.25		50.00	3.26	0.75	51.25	-4.44	46.81		
Brahmsstraat 74	1077HJ	1	48.01	51.26		50.00	3.25	0.76	51.26	-4.43	46.83		
Brahmsstraat 76	1077HJ	1	47.99	51.24		50.00	3.25	0.74	51.24	-4.45	46.79		
Brahmsstraat 78	1077HJ	1	48.02	51.28		50.00	3.26	0.78	51.28	-4.44	46.84		
Brahmsstraat 80	1077HJ	1	48.11	51.35		50.00	3.24	0.85	51.35	-4.41	46.94		
Brahmsstraat 82	1077HJ	1	48.14	51.35		50.00	3.21	0.85	51.35	-4.39	46.96		
Brahmsstraat 84	1077HJ	1	48.14	51.37		50.00	3.23	0.87	51.37	-4.39	46.98		
Brahmsstraat 86	1077HJ	1	48.10	51.33		50.00	3.23	0.83	51.33	-4.44	46.89		
Brahmsstraat 88	1077HJ	1	48.10	51.30		50.00	3.20	0.80	51.30	-4.44	46.86		
Brahmsstraat 90	1077HJ	1	48.24	51.42		50.00	3.18	0.92	51.42	-4.46	46.96		
Brahmsstraat 92	1077HJ	1	48.58	51.69		50.00	3.11	1.19	51.69	-4.43	47.26		
Brahmsstraat 94	1077HJ	1	48.95	52.10		50.00	3.15	1.60	52.10	-4.49	47.61		
Brahmsstraat 96	1077HJ	1	49.06	52.27		50.00	3.21	1.77	52.27	-4.53	47.74		
Brahmsstraat 98	1077HJ	1	49.22	52.36		50.00	3.14	1.86	52.36	-4.54	47.82		
Brahmsstraat 100	1077HJ	1	49.38	52.50		50.00	3.12	2.00	52.50	-4.53	47.97		
Brahmsstraat 102	1077HJ	1	49.35	52.49		50.00	3.14	1.99	52.49	-4.53	47.96		
Brahmsstraat 104	1077HJ	1	49.35	52.49		50.00	3.14	1.99	52.49	-4.54	47.95		
Brahmsstraat 106	1077HJ	1	49.41	52.53		50.00	3.12	2.03	52.53	-4.53	48.00		
Brahmsstraat 108	1077HJ	1	49.41	52.53		50.00	3.12	2.03	52.53	-4.53	48.00		
Brahmsstraat 110	1077HJ	1	49.39	52.42		50.00	3.03	1.92	52.42	-4.48	47.94		
Brahmsstraat 112	1077HJ	1	49.40	52.47		50.00	3.07	1.97	52.47	-4.46	48.01		
Brahmsstraat 114	1077HJ	1	49.63	52.71		50.00	3.08	2.21	52.71	-4.43	48.28		
Brahmsstraat 116	1077HJ	1	49.67	52.71		50.00	3.04	2.21	52.71	-4.42	48.29		
Brahmsstraat 118	1077HJ	1	49.78	52.82		50.00	3.04	2.32	52.82	-4.42	48.40		
Brahmsstraat 120	1077HJ	1	49.80	52.85		50.00	3.05	2.35	52.85	-4.43	48.42		

Gemeente AMSTERDAM

Adres en postcode		Bestemming	Geluidbelasting bij huidig GPP [dB]	Toekomst zonder nieuwe maatregelen [dB]	Sanering	Grenswaarde [dB]	Effect van het project	Benodigde reductie [dB]	Geluidbelasting standaard akoestische situatie [dB]	doelmatige maatregelen [dB]	Geluidreductie door de maatregelen [dB]	Toekomst et geadviseerde maatregelen [dB]	Overschrijving grenswaarde / (X=ja, leeg vak=nee)
Brahmsstraat 122	1077HJ	1	49.70	52.80		50.00	3.10	2.30	52.80	-4.47	48.33		
Brahmsstraat 124	1077HJ	1	49.69	52.80		50.00	3.11	2.30	52.80	-4.47	48.33		
Brahmsstraat 126	1077HJ	1	49.56	52.64		50.00	3.08	2.14	52.64	-4.50	48.14		
Brahmsstraat 128	1077HJ	1	49.53	52.62		50.00	3.09	2.12	52.62	-4.51	48.11		
Brahmsstraat 130	1077HJ	1	49.51	52.53		50.00	3.02	2.03	52.53	-4.44	48.09		
Brahmsstraat 132	1077HJ	1	49.51	52.46		50.00	2.95	1.96	52.46	-4.46	48.00		
Brahmsstraat 134	1077HJ	1	49.53	52.49		50.00	2.96	1.99	52.49	-4.43	48.06		
Brahmsstraat 136	1077HJ	1	49.52	52.41		50.00	2.89	1.91	52.41	-4.44	47.97		
Brahmsstraat 138	1077HJ	1	49.53	52.41		50.00	2.88	1.91	52.41	-4.45	47.96		
Brahmsstraat 140	1077HJ	1	49.45	52.40		50.00	2.95	1.90	52.40	-4.45	47.95		
Brahmsstraat 142	1077HJ	1	49.42	52.44		50.00	3.02	1.94	52.44	-4.45	47.99		
Brahmsstraat 144	1077HJ	1	49.31	52.35		50.00	3.04	1.85	52.35	-4.45	47.90		
Brahmsstraat 146	1077HJ	1	49.34	52.38		50.00	3.04	1.88	52.38	-4.44	47.94		
Brahmsstraat 148	1077HJ	1	49.35	52.39		50.00	3.04	1.89	52.39	-4.45	47.94		
Brahmsstraat 150	1077HJ	1	49.40	52.43		50.00	3.03	1.93	52.43	-4.44	47.99		
Brahmsstraat 152	1077HJ	1	49.27	52.25		50.00	2.98	1.75	52.25	-4.42	47.83		
Brahmsstraat 154	1077HJ	1	49.24	52.26		50.00	3.02	1.76	52.26	-4.42	47.84		
Brahmsstraat 156	1077HJ	1	49.25	52.28		50.00	3.03	1.78	52.28	-4.45	47.83		
Brahmsstraat 158	1077HJ	1	49.11	52.14		50.00	3.03	1.64	52.14	-4.48	47.66		
Brahmsstraat 160	1077HJ	1	48.93	52.04		50.00	3.11	1.54	52.04	-4.52	47.52		
Brahmsstraat 162	1077HJ	1	48.93	52.04		50.00	3.11	1.54	52.04	-4.55	47.49		
Breitnerstraat 4	1077BL	1	39.70	41.95		50.00	2.25	-	41.95	-3.27	38.68		
Breughelstraat 1 A	1077LB	1	37.84	41.62		50.00	3.78	-	41.62	-4.13	37.49		
Breughelstraat 1 B	1077LB	1	41.82	44.00		50.00	2.18	-	44.00	-3.84	40.16		
Breughelstraat 3 HS	1077LB	1	36.16	37.60		50.00	1.44	-	37.60	-1.84	35.76		
Breughelstraat 3 I	1077LB	1	42.57	44.85		50.00	2.28	-	44.85	-2.88	41.97		
Breughelstraat 5 HS	1077LB	1	36.48	37.96		50.00	1.48	-	37.96	-1.90	36.06		
Breughelstraat 5 I	1077LB	1	42.46	44.83		50.00	2.37	-	44.83	-3.17	41.66		
Breughelstraat 6 HS	1077LC	1	38.12	39.46		50.00	1.34	-	39.46	-1.98	37.48		
Breughelstraat 6 I	1077LC	1	41.35	42.98		50.00	1.63	-	42.98	-2.57	40.41		
Breughelstraat 6 II	1077LC	1	34.13	34.93		50.00	0.80	-	34.93	-1.66	33.27		
Breughelstraat 6 III	1077LC	1	36.15	37.01		50.00	0.86	-	37.01	-1.77	35.24		
Breughelstraat 7 HS	1077LB	1	36.08	37.90		50.00	1.82	-	37.90	-2.10	35.80		
Breughelstraat 7 I	1077LB	1	38.85	40.92		50.00	2.07	-	40.92	-2.59	38.33		
Breughelstraat 7 II	1077LB	1	40.80	42.61		50.00	1.81	-	42.61	-3.33	39.28		
Breughelstraat 8 HS	1077LC	1	35.98	36.91		50.00	0.93	-	36.91	-1.64	35.27		
Breughelstraat 8 I	1077LC	1	41.16	42.53		50.00	1.37	-	42.53	-2.30	40.23		
Breughelstraat 9 HS	1077LB	1	35.62	37.28		50.00	1.66	-	37.28	-2.12	35.16		
Breughelstraat 9 I	1077LB	1	38.53	40.51		50.00	1.98	-	40.51	-2.73	37.78		
Breughelstraat 9 II	1077LB	1	40.23	41.83		50.00	1.60	-	41.83	-2.91	38.92		
Breughelstraat 10 HS	1077LC	1	33.93	34.68		50.00	0.75	-	34.68	-1.56	33.12		
Breughelstraat 10 I	1077LC	1	35.92	36.88		50.00	0.96	-	36.88	-1.55	35.33		
Breughelstraat 10 II	1077LC	1	37.89	39.00		50.00	1.11	-	39.00	-1.67	37.33		
Breughelstraat 10 III	1077LC	1	43.41	44.73		50.00	1.32	-	44.73	-2.49	42.24		
Buitenveldertselaan 9	1082VA	1	39.81	40.97		50.00	1.16	-	40.97	-2.76	38.21		
Buitenveldertselaan 11	1082VA	1	39.33	40.74		50.00	1.41	-	40.74	-2.84	37.90		
Buitenveldertselaan 13	1082VA	1	39.07	40.60		50.00	1.53	-	40.60	-2.88	37.72		
Buitenveldertselaan 15	1082VA	1	39.32	40.76		50.00	1.44	-	40.76	-2.97	37.79		
Buitenveldertselaan 17	1082VA	1	39.19	40.75		50.00	1.56	-	40.75	-3.08	37.67		
Buitenveldertselaan 19	1082VA	1	39.26	40.81		50.00	1.55	-	40.81	-3.05	37.76		
Buitenveldertselaan 21	1082VA	1	39.47	41.02		50.00	1.55	-	41.02	-3.12	37.90		
Buitenveldertselaan 23	1082VA	1	39.45	40.94		50.00	1.49	-	40.94	-3.08	37.86		
Buitenveldertselaan 25	1082VA	1	39.24	40.62		50.00	1.38	-	40.62	-2.86	37.76		

Gemeente AMSTERDAM

Adres en postcode		Bestemming	Geluidbelasting bij huidig GPP [dB]	Toekomst zonder nieuwe maatregelen [dB]	Sanering	Grenswaarde [dB]	Effect van het project	Benodigde reductie [dB]	Geluidbelasting standaard akoestische situatie [dB]	doelmatige maatregelen [dB]	Geluidreductie door de maatregelen [dB]	Toekomst met geadviseerde maatregelen [dB]	Overschrijding grenswaarde / (X=ja, leeg vak=nee)
Buitenveldertselaan 27	1082VA	1	39.34	40.67		50.00	1.33	-	40.67	-2.85	37.82		
Buitenveldertselaan 29	1082VA	1	48.37	44.67		50.00	-3.70	-	44.67	-3.55	41.12		
Buitenveldertselaan 31	1082VA	1	40.17	42.09		50.00	1.92	-	42.09	-3.23	38.86		
Buitenveldertselaan 33	1082VA	1	40.12	42.58		50.00	2.46	-	42.58	-3.67	38.91		
Buitenveldertselaan 35	1082VA	1	41.67	43.48		50.00	1.81	-	43.48	-4.09	39.39		
Buitenveldertselaan 37	1082VA	1	41.84	42.69		50.00	0.85	-	42.69	-3.61	39.08		
Buitenveldertselaan 39	1082VA	1	41.24	42.26		50.00	1.02	-	42.26	-3.14	39.12		
Buitenveldertselaan 41	1082VA	1	40.16	41.71		50.00	1.55	-	41.71	-2.73	38.98		
Buitenveldertselaan 43	1082VA	1	41.11	42.17		50.00	1.06	-	42.17	-3.00	39.17		
Buitenveldertselaan 45	1082VA	1	40.17	41.81		50.00	1.64	-	41.81	-2.69	39.12		
Buitenveldertselaan 47	1082VA	1	40.26	41.72		50.00	1.46	-	41.72	-2.59	39.13		
Buitenveldertselaan 49	1082VB	1	48.84	45.93		50.00	-2.91	-	45.93	-3.95	41.98		
Buitenveldertselaan 51	1082VB	1	42.49	45.42		50.00	2.93	-	45.42	-4.97	40.45		
Buitenveldertselaan 53	1082VB	1	42.32	45.81		50.00	3.49	-	45.81	-5.28	40.53		
Buitenveldertselaan 55	1082VB	1	43.82	46.63		50.00	2.81	-	46.63	-5.66	40.97		
Buitenveldertselaan 57	1082VB	1	43.22	45.58		50.00	2.36	-	45.58	-5.18	40.40		
Buitenveldertselaan 59	1082VB	1	42.90	44.39		50.00	1.49	-	44.39	-3.81	40.58		
Buitenveldertselaan 61	1082VB	1	41.77	43.58		50.00	1.81	-	43.58	-3.15	40.43		
Buitenveldertselaan 63	1082VB	1	42.63	44.41		50.00	1.78	-	44.41	-3.94	40.47		
Buitenveldertselaan 65	1082VB	1	41.74	43.82		50.00	2.08	-	43.82	-3.25	40.57		
Buitenveldertselaan 67	1082VB	1	41.68	43.24		50.00	1.56	-	43.24	-2.85	40.39		
Buitenveldertselaan 69	1082VB	1	49.67	47.72		50.00	-1.95	-	47.72	-4.85	42.87		
Buitenveldertselaan 71	1082VB	1	45.29	48.34		50.00	3.05	-	48.34	-5.52	42.82		
Buitenveldertselaan 73	1082VB	1	45.12	48.74		50.00	3.62	-	48.74	-5.78	42.96		
Buitenveldertselaan 75	1082VB	1	46.15	49.26		50.00	3.11	-	49.26	-5.95	43.31		
Buitenveldertselaan 77	1082VB	1	45.68	48.33		50.00	2.65	-	48.33	-5.37	42.96		
Buitenveldertselaan 79	1082VB	1	45.55	47.90		50.00	2.35	-	47.90	-4.81	43.09		
Buitenveldertselaan 81	1082VB	1	45.80	47.81		50.00	2.01	-	47.81	-4.71	43.10		
Buitenveldertselaan 83	1082VB	1	46.08	48.18		50.00	2.10	-	48.18	-5.14	43.04		
Buitenveldertselaan 85	1082VB	1	45.82	47.57		50.00	1.75	-	47.57	-4.50	43.07		
Buitenveldertselaan 87	1082VB	1	45.71	46.85		50.00	1.14	-	46.85	-3.88	42.97		
Bulgerstein 2	1082NK	1	49.64	46.65		50.00	-2.99	-	46.65	-5.34	41.31		
Bulgerstein 4	1082NK	1	49.94	47.85		50.00	-2.09	-	47.85	-5.27	42.58		
Bulgerstein 6	1082NK	1	50.28	48.66		50.28	-1.62	-	48.66	-5.17	43.49		
Bulgerstein 8	1082NK	1	49.78	46.52		50.00	-3.26	-	46.52	-5.60	40.92		
Bulgerstein 10	1082NK	1	49.98	47.35		50.00	-2.63	-	47.35	-5.35	42.00		
Bulgerstein 11	1082NH	1	47.07	43.90		50.00	-3.17	-	43.90	-2.97	40.93		
Bulgerstein 12	1082NK	1	50.31	48.35		50.31	-1.96	-	48.35	-5.47	42.88		
Bulgerstein 13	1082NH	1	43.38	43.63		50.00	0.25	-	43.63	-2.46	41.17		
Bulgerstein 14	1082NK	1	49.42	44.82		50.00	-4.60	-	44.82	-5.20	39.62		
Bulgerstein 15	1082NH	1	43.43	43.24		50.00	-0.19	-	43.24	-2.79	40.45		
Bulgerstein 16	1082NK	1	49.73	46.49		50.00	-3.24	-	46.49	-5.26	41.23		
Bulgerstein 17	1082NH	1	48.33	42.36		50.00	-5.97	-	42.36	-3.17	39.19		
Bulgerstein 18	1082NK	1	50.14	47.51		50.14	-2.63	-	47.51	-5.35	42.16		
Bulgerstein 19	1082NH	1	47.43	45.01		50.00	-2.42	-	45.01	-3.62	41.39		
Bulgerstein 20	1082NK	1	49.32	44.07		50.00	-5.25	-	44.07	-5.13	38.94		
Bulgerstein 21	1082NH	1	48.99	47.37		50.00	-1.62	-	47.37	-4.08	43.29		
Bulgerstein 22	1082NK	1	49.31	44.05		50.00	-5.26	-	44.05	-4.78	39.27		
Bulgerstein 23	1082NH	1	46.04	47.57		50.00	1.53	-	47.57	-3.25	44.32		
Bulgerstein 24	1082NK	1	49.54	45.12		50.00	-4.42	-	45.12	-4.72	40.40		
Bulgerstein 25	1082NH	1	46.43	46.57		50.00	0.14	-	46.57	-3.42	43.15		
Bulgerstein 26	1082NK	1	48.88	42.58		50.00	-6.30	-	42.58	-4.58	38.00		
Bulgerstein 27	1082NH	1	51.04	46.09		51.04	-4.95	-	46.09	-4.29	41.80		

Gemeente AMSTERDAM

Adres en postcode		Bestemming	Geluidbelasting bij huidig GPP [dB]	Toekomst zonder nieuwe maatregelen [dB]	Sanering	Grenswaarde [dB]	Effect van het project	Benodigde reductie [dB]	Geluidbelasting standaard akoestische situatie [dB]	doelmatige maatregelen [dB]	Geluidreductie door de maatregelen [dB]	Toekomst et geadviseerde maatregelen [dB]	Overschrijding grenswaarde / (X=ja, leeg vak=nee)
Bulgerstein 28	1082NK	1	49.14	43.44		50.00	-5.70	-	43.44	-4.53	38.91		
Bulgerstein 29	1082NH	1	50.07	47.35		50.07	-2.72	-	47.35	-4.13	43.22		
Bulgerstein 30	1082NK	1	49.59	44.71		50.00	-4.88	-	44.71	-4.45	40.26		
Bulgerstein 31	1082NH	1	50.36	48.72		50.36	-1.64	-	48.72	-4.36	44.36		
Bulgerstein 32	1082NK	1	48.65	42.05		50.00	-6.60	-	42.05	-4.16	37.89		
Bulgerstein 34	1082NK	1	48.91	43.26		50.00	-5.65	-	43.26	-4.13	39.13		
Bulgerstein 35	1082NH	1	48.16	50.18		50.00	2.02	-	50.18	-3.86	46.32		
Bulgerstein 36	1082NK	1	49.39	44.84		50.00	-4.55	-	44.84	-3.98	40.86		
Bulgerstein 37	1082NH	1	47.66	47.73		50.00	0.07	-	47.73	-3.60	44.13		
Bulgerstein 38	1082NK	1	48.71	42.65		50.00	-6.06	-	42.65	-4.34	38.31		
Bulgerstein 39	1082NH	1	51.01	47.98		51.01	-3.03	-	47.98	-4.62	43.36		
Bulgerstein 40	1082NK	1	49.07	44.29		50.00	-4.78	-	44.29	-4.22	40.07		
Bulgerstein 41	1082NH	1	50.92	49.27		50.92	-1.65	-	49.27	-4.65	44.62		
Bulgerstein 42	1082NK	1	49.50	45.41		50.00	-4.09	-	45.41	-3.80	41.61		
Bulgerstein 43	1082NH	1	51.38	50.50		51.38	-0.88	-	50.50	-4.99	45.51		
Bulgerstein 44	1082NK	1	48.68	44.12		50.00	-4.56	-	44.12	-4.10	40.02		
Bulgerstein 45	1082NH	1	50.64	52.29		50.64	1.65	0.80	52.29	-4.82	47.47		
Bulgerstein 46	1082NK	1	49.27	45.66		50.00	-3.61	-	45.66	-4.06	41.60		
Bulgerstein 47	1082NH	1	46.94	49.13		50.00	2.19	-	49.13	-4.26	44.87		
Bulgerstein 48	1082NK	1	46.16	46.35		50.00	0.19	-	46.35	-3.85	42.50		
Bulgerstein 49	1082NH	1	49.80	46.56		50.00	-3.24	-	46.56	-4.23	42.33		
Bulgerstein 50	1082NK	1	48.74	44.32		50.00	-4.42	-	44.32	-3.46	40.86		
Bulgerstein 51	1082NH	1	51.38	50.62		51.38	-0.76	-	50.62	-5.21	45.41		
Bulgerstein 52	1082NK	1	49.31	46.42		50.00	-2.89	-	46.42	-4.04	42.38		
Bulgerstein 53	1082NH	1	51.54	51.71		51.54	0.17	-	51.71	-5.55	46.16		
Bulgerstein 54	1082NK	1	47.72	48.69		50.00	0.97	-	48.69	-4.17	44.52		
Bulgerstein 55	1082NH	1	50.49	52.72		50.49	2.23	2.22	52.72	-5.32	47.40		
Bulgerstein 56	1082NK	1	48.64	43.71		50.00	-4.93	-	43.71	-3.57	40.14		
Bulgerstein 57	1082NH	1	47.37	49.59		50.00	2.22	-	49.59	-4.23	45.36		
Bulgerstein 58	1082NK	1	46.29	46.22		50.00	-0.07	-	46.22	-2.86	43.36		
Bulgerstein 59	1082NH	1	49.54	45.31		50.00	-4.23	-	45.31	-3.53	41.78		
Bulgerstein 60	1082NK	1	47.70	47.96		50.00	0.26	-	47.96	-3.50	44.46		
Bulgerstein 61	1082NJ	1	51.50	51.78		51.50	0.28	-	51.78	-5.54	46.24		
Bulgerstein 63	1082NJ	1	51.57	52.15		51.57	0.58	-	52.15	-5.73	46.42		
Bulgerstein 65	1082NJ	1	50.14	52.16		50.14	2.02	1.66	52.16	-5.10	47.06		
Bulgerstein 67	1082NJ	1	46.79	48.41		50.00	1.62	-	48.41	-3.46	44.95		
Bulgerstein 69	1082NJ	1	49.45	45.36		50.00	-4.09	-	45.36	-3.40	41.96		
Bulgerstein 71	1082NJ	1	51.41	52.05		51.41	0.64	0.56	52.05	-5.74	46.31		
Bulgerstein 73	1082NJ	1	51.46	52.15		51.46	0.69	0.66	52.15	-5.71	46.44		
Bulgerstein 75	1082NJ	1	50.23	52.27		50.23	2.04	1.77	52.27	-5.09	47.18		
Bulgerstein 77	1082NJ	1	46.94	48.54		50.00	1.60	-	48.54	-3.40	45.14		
Bulgerstein 79	1082NJ	1	49.61	45.71		50.00	-3.90	-	45.71	-3.35	42.36		
Bulgerstein 81	1082NJ	1	51.64	52.10		51.64	0.46	-	52.10	-5.71	46.39		
Bulgerstein 83	1082NJ	1	51.53	52.35		51.53	0.82	-	52.35	-5.68	46.67		
Bulgerstein 85	1082NJ	1	50.15	52.42		50.15	2.27	1.92	52.42	-5.10	47.32		
Bulgerstein 87	1082NJ	1	47.39	48.96		50.00	1.57	-	48.96	-3.34	45.62		
Bulgerstein 89	1082NJ	1	50.34	47.76		50.34	-2.58	-	47.76	-3.84	43.92		
Bulgerstein 91	1082NJ	1	51.67	52.36		51.67	0.69	-	52.36	-5.63	46.73		
Bulgerstein 93	1082NJ	1	51.67	52.39		51.67	0.72	-	52.39	-5.70	46.69		
Bulgerstein 95	1082NJ	1	50.25	52.62		50.25	2.37	2.12	52.62	-5.07	47.55		
Bulgerstein 97	1082NJ	1	45.26	46.80		50.00	1.54	-	46.80	-3.26	43.54		
Bulgerstein 99	1082NJ	1	49.32	44.60		50.00	-4.72	-	44.60	-5.03	39.57		
Bulgerstein 101	1082NJ	1	51.66	52.19		51.66	0.53	-	52.19	-5.63	46.56		

Gemeente AMSTERDAM

Adres en postcode		Bestemming	Geluidbelasting bij huidig GPP [dB]	Toekomst zonder nieuwe maatregelen [dB]	Sanering	Grenswaarde [dB]	Effect van het project	Benodigde reductie [dB]	Geluidbelasting standaard akoestische situatie [dB]	doelmatige maatregelen [dB]	Geluidreductie door de maatregelen [dB]	Toekomst et geadviseerde maatregelen [dB]	Overschrijving grenswaarde/ (X=ja, leeg vak=nee)
Bulgerstein 103	1082NJ	1	51.79	52.34		51.79	0.55	-	52.34	-5.60	46.74		
Bulgerstein 105	1082NJ	1	50.38	52.79		50.38	2.41	2.29	52.79	-5.08	47.71		
Bulgerstein 107	1082NJ	1	44.78	46.45		50.00	1.67	-	46.45	-3.29	43.16		
Bulgerstein 109	1082NJ	1	49.38	44.68		50.00	-4.70	-	44.68	-5.14	39.54		
Bulgerstein 111	1082NJ	1	51.89	52.30		51.89	0.41	-	52.30	-5.56	46.74		
Burgerweeshuispad 1	9076EX	18	50.35	58.24		50.35	7.89	7.74	58.24	-6.81	51.43	X	
Burgerweeshuispad 1	9076HZ	18	47.36	51.69		50.00	4.33	1.19	51.69	-4.96	46.73		
Burgerweeshuispad 54	1076EP	1	47.80	60.89		50.00	13.09	10.39	60.89	-11.93	48.96		
Burgerweeshuispad 151	1076EX	1	52.16	65.62		52.16	13.46	13.12	65.62	-11.62	54.00	X	
Burgerweeshuispad 241	1076GW	1	53.76	56.87		53.76	3.11	2.37	56.87	-3.90	52.97		
Burgerweeshuispad 401	1076HZ	1	53.22	63.09		53.22	9.87	9.60	63.09	-8.02	55.07	X	
Campus 1	9081AE	18	58.21	59.61		58.21	1.40	1.11	59.61	-6.55	53.06		
Cannenburg 1	1081GT	1	44.73	43.17		50.00	-1.56	-	43.17	-2.47	40.70		
Cannenburg 2	1081GX	1	43.64	44.63		50.00	0.99	-	44.63	-2.22	42.41		
Cannenburg 3	1081GT	1	41.33	43.09		50.00	1.76	-	43.09	-2.47	40.62		
Cannenburg 4	1081GX	1	43.30	44.26		50.00	0.96	-	44.26	-2.22	42.04		
Cannenburg 5	1081GT	1	41.68	43.14		50.00	1.46	-	43.14	-2.42	40.72		
Cannenburg 6	1081GX	1	42.80	44.31		50.00	1.51	-	44.31	-2.62	41.69		
Cannenburg 7 HS	1081GT	1	41.61	43.08		50.00	1.47	-	43.08	-2.34	40.74		
Cannenburg 8	1081GX	1	43.29	44.25		50.00	0.96	-	44.25	-2.27	41.98		
Cannenburg 9	1081GT	1	41.54	43.07		50.00	1.53	-	43.07	-2.35	40.72		
Cannenburg 10	1081GX	1	42.28	43.94		50.00	1.66	-	43.94	-2.60	41.34		
Cannenburg 12	1081GX	1	42.21	43.83		50.00	1.62	-	43.83	-2.58	41.25		
Cannenburg 13	1081GT	1	41.73	43.29		50.00	1.56	-	43.29	-2.35	40.94		
Cannenburg 14	1081GX	1	42.59	44.12		50.00	1.53	-	44.12	-2.64	41.48		
Cannenburg 15	1081GT	1	41.72	43.18		50.00	1.46	-	43.18	-2.18	41.00		
Cannenburg 16	1081GX	1	43.72	44.78		50.00	1.06	-	44.78	-2.26	42.52		
Cannenburg 17	1081GT	1	41.93	43.45		50.00	1.52	-	43.45	-2.39	41.06		
Cannenburg 18	1081GZ	1	42.88	44.25		50.00	1.37	-	44.25	-2.27	41.98		
Cannenburg 19	1081GT	1	41.81	43.28		50.00	1.47	-	43.28	-2.23	41.05		
Cannenburg 20	1081GZ	1	43.23	44.13		50.00	0.90	-	44.13	-2.22	41.91		
Cannenburg 21	1081GV	1	42.02	43.53		50.00	1.51	-	43.53	-2.35	41.18		
Cannenburg 22	1081GZ	1	43.36	44.49		50.00	1.13	-	44.49	-2.32	42.17		
Cannenburg 23	1081GV	1	41.97	43.43		50.00	1.46	-	43.43	-2.20	41.23		
Cannenburg 24	1081GZ	1	43.38	44.49		50.00	1.11	-	44.49	-2.25	42.24		
Cannenburg 25	1081GV	1	42.28	43.91		50.00	1.63	-	43.91	-2.40	41.51		
Cannenburg 26	1081GZ	1	43.82	44.72		50.00	0.90	-	44.72	-2.29	42.43		
Cannenburg 27	1081GV	1	42.31	43.88		50.00	1.57	-	43.88	-2.33	41.55		
Cannenburg 28	1081GZ	1	44.08	45.00		50.00	0.92	-	45.00	-2.32	42.68		
Cannenburg 30	1081GZ	1	44.27	45.22		50.00	0.95	-	45.22	-2.31	42.91		
Cannenburg 31	1081GV	1	42.81	44.50		50.00	1.69	-	44.50	-2.39	42.11		
Cannenburg 32	1081GZ	1	44.36	45.26		50.00	0.90	-	45.26	-2.25	43.01		
Cannenburg 33	1081GV	1	42.64	44.22		50.00	1.58	-	44.22	-2.35	41.87		
Cannenburg 34	1081HA	1	44.77	45.67		50.00	0.90	-	45.67	-2.27	43.40		
Cannenburg 35	1081GV	1	42.57	44.12		50.00	1.55	-	44.12	-2.30	41.82		
Cannenburg 36	1081HA	1	44.53	45.46		50.00	0.93	-	45.46	-2.27	43.19		
Cannenburg 37	1081GV	1	42.80	44.32		50.00	1.52	-	44.32	-2.31	42.01		
Cannenburg 38	1081HA	1	44.13	45.08		50.00	0.95	-	45.08	-2.25	42.83		
Cannenburg 39	1081GV	1	42.98	44.56		50.00	1.58	-	44.56	-2.33	42.23		
Cannenburg 40	1081HA	1	43.86	44.84		50.00	0.98	-	44.84	-2.21	42.63		
Cannenburg 41	1081GW	1	43.04	44.65		50.00	1.61	-	44.65	-2.31	42.34		
Cannenburg 42	1081HA	1	43.54	44.64		50.00	1.10	-	44.64	-2.24	42.40		
Cannenburg 43	1081GW	1	43.25	44.83		50.00	1.58	-	44.83	-2.32	42.51		

Gemeente AMSTERDAM

Adres en postcode		Bestemming	Geluidbelasting bij huidig GPP [dB]	Toekomst zonder nieuwe maatregelen [dB]	Sanering	Grenswaarde [dB]	Effect van het project	Benodigde reductie [dB]	Geluidbelasting standaard akoestische situatie [dB]	doelmatige maatregelen [dB]	Geluidreductie door de maatregelen [dB]	Toekomst et geadviseerde maatregelen [dB]	Overschrijving grenswaarde/ (X=ja, leeg vak=nee)
Cannenburg 44	1081HA	1	43.26	44.40		50.00	1.14	-	44.40	-2.26	42.14		
Cannenburg 45	1081GW	1	44.03	45.41		50.00	1.38	-	45.41	-2.43	42.98		
Cannenburg 46	1081HA	1	43.87	44.89		50.00	1.02	-	44.89	-2.70	42.19		
Cannenburg 47	1081GW	1	45.17	46.46		50.00	1.29	-	46.46	-2.49	43.97		
Cannenburg 48	1081HA	1	43.57	44.93		50.00	1.36	-	44.93	-2.24	42.69		
Cannenburg 49	1081GW	1	45.35	46.80		50.00	1.45	-	46.80	-2.61	44.19		
Cannenburg 51	1081GW	1	46.03	47.34		50.00	1.31	-	47.34	-2.65	44.69		
Cannenburg 52	1081HB	1	44.94	46.28		50.00	1.34	-	46.28	-2.42	43.86		
Cannenburg 54	1081HB	1	43.06	44.39		50.00	1.33	-	44.39	-2.67	41.72		
Cannenburg 56	1081HB	1	43.92	44.87		50.00	0.95	-	44.87	-2.30	42.57		
Cannenburg 58	1081HB	1	44.25	45.16		50.00	0.91	-	45.16	-2.28	42.88		
Cannenburg 60	1081HB	1	44.25	45.21		50.00	0.96	-	45.21	-2.25	42.96		
Cannenburg 62	1081HB	1	44.59	45.60		50.00	1.01	-	45.60	-2.29	43.31		
Cannenburg 64	1081HB	1	44.72	45.67		50.00	0.95	-	45.67	-2.25	43.42		
Cannenburg 66	1081HB	1	45.10	46.03		50.00	0.93	-	46.03	-2.27	43.76		
Cannenburg 68	1081HC	1	45.31	46.28		50.00	0.97	-	46.28	-2.86	43.42		
Cannenburg 70	1081HC	1	45.25	46.06		50.00	0.81	-	46.06	-2.28	43.78		
Cannenburg 72	1081HC	1	45.40	46.23		50.00	0.83	-	46.23	-2.84	43.39		
Cannenburg 74	1081HC	1	44.78	45.66		50.00	0.88	-	45.66	-2.33	43.33		
Cannenburg 76	1081HC	1	44.45	45.34		50.00	0.89	-	45.34	-2.35	42.99		
Cannenburg 78	1081HC	1	44.30	45.12		50.00	0.82	-	45.12	-2.33	42.79		
Cannenburg 80	1081HC	1	45.70	46.33		50.00	0.63	-	46.33	-2.81	43.52		
Cannenburg 82	1081HC	1	45.72	46.80		50.00	1.08	-	46.80	-2.35	44.45		
Cannenburg 84	1081HD	1	47.56	48.36		50.00	0.80	-	48.36	-2.47	45.89		
Cannenburg 86	1081HD	1	45.56	46.39		50.00	0.83	-	46.39	-2.84	43.55		
Cannenburg 88	1081HD	1	45.04	45.80		50.00	0.76	-	45.80	-2.45	43.35		
Cannenburg 90	1081HD	1	45.60	46.26		50.00	0.66	-	46.26	-2.48	43.78		
Cannenburg 92	1081HD	1	45.42	46.54		50.00	1.12	-	46.54	-3.05	43.49		
Cannenburg 94	1081HD	1	45.44	46.40		50.00	0.96	-	46.40	-2.92	43.48		
Cannenburg 96	1081HD	1	46.55	47.37		50.00	0.82	-	47.37	-3.00	44.37		
Cannenburg 98	1081HD	1	46.04	47.11		50.00	1.07	-	47.11	-2.99	44.12		
Catharina van Rennesstr 1 I	1077KW	1	48.02	49.10		50.00	1.08	-	49.10	-3.69	45.41		
Catharina van Rennesstr 1 II	1077KW	1	48.50	49.58		50.00	1.08	-	49.58	-3.80	45.78		
Catharina van Rennesstr 1 III	1077KW	1	49.36	49.88		50.00	0.52	-	49.88	-3.87	46.01		
Catharina van Rennesstr 3 I	1077KW	1	48.29	50.83		50.00	2.54	0.33	50.83	-3.34	47.49		
Catharina van Rennesstr 3 II	1077KW	1	48.74	51.57		50.00	2.83	1.07	51.57	-3.71	47.86		
Catharina van Rennesstr 3 III	1077KW	1	49.15	51.56		50.00	2.41	1.06	51.56	-3.67	47.89		
Catharina van Rennesstr 3 IV	1077KW	1	49.33	51.69		50.00	2.36	1.19	51.69	-3.67	48.02		
Catharina van Rennesstr 5 I	1077KW	1	48.60	50.83		50.00	2.23	0.33	50.83	-3.24	47.59		
Catharina van Rennesstr 5 II	1077KW	1	49.32	51.81		50.00	2.49	1.31	51.81	-3.55	48.26		
Catharina van Rennesstr 5 III	1077KW	1	49.44	51.87		50.00	2.43	1.37	51.87	-3.72	48.15		
Catharina van Rennesstr 5 IV	1077KW	1	49.66	52.10		50.00	2.44	1.60	52.10	-3.88	48.22		
Catharina van Rennesstr 7 I	1077KW	1	46.24	47.00		50.00	0.76	-	47.00	-2.91	44.09		
Catharina van Rennesstr 7 II	1077KW	1	47.95	49.21		50.00	1.26	-	49.21	-3.56	45.65		
Catharina van Rennesstr 7 III	1077KW	1	48.41	49.73		50.00	1.32	-	49.73	-3.77	45.96		
Catharina van Rennesstr 7 IV	1077KW	1	48.93	50.41		50.00	1.48	-	50.41	-3.84	46.57		
Catharina van Rennesstr 9 I	1077KW	1	45.99	47.10		50.00	1.11	-	47.10	-3.17	43.93		
Catharina van Rennesstr 9 II	1077KW	1	47.16	49.03		50.00	1.87	-	49.03	-3.59	45.44		
Catharina van Rennesstr 9 III	1077KW	1	47.69	49.75		50.00	2.06	-	49.75	-3.74	46.01		
Catharina van Rennesstr 9 IV	1077KW	1	48.32	50.46		50.00	2.14	-	50.46	-3.81	46.65		
Catharina van Rennesstr 24	1077KX	1	44.69	46.05		50.00	1.36	-	46.05	-2.92	43.13		
Catharina van Rennesstr 26	1077KX	1	46.44	49.94		50.00	3.50	-	49.94	-3.80	46.14		
Catharina van Rennesstr 28	1077KX	1	47.23	51.17		50.00	3.94	0.67	51.17	-4.11	47.06		

Gemeente AMSTERDAM

Adres en postcode		Bestemming	Geluidbelasting bij huidig GPP [dB]	Toekomst zonder nieuwe maatregelen [dB]	Sanering	Grenswaarde [dB]	Effect van het project	Benodigde reductie [dB]	Geluidbelasting standaard akoestische situatie [dB]	doelmatige maatregelen [dB]	Geluidreductie door de maatregelen [dB]	Toekomst et geadviseerde maatregelen [dB]	Overschrijding grenswaarde/ (X= ja, leeg vak=nee)
Catharina van Rennesstr 30	1077KX	1	47.65	49.31		50.00	1.66	-	49.31	-3.46	45.85		
Charlie Parkerstraat 1	1066GV	1	49.00	49.70		50.00	0.70	-	49.70	-1.65	48.05		
Charlie Parkerstraat 2	1066GW	1	51.32	51.73		51.32	0.41	0.24	51.73	-0.91	50.82		
Charlie Parkerstraat 3	1066GV	1	50.02	50.91		50.02	0.89	0.41	50.91	-1.99	48.92		
Charlie Parkerstraat 4	1066GW	1	52.21	52.53		52.21	0.32	0.03	52.53	-0.81	51.72		
Charlie Parkerstraat 5	1066GV	1	47.80	48.33		50.00	0.53	-	48.33	-1.10	47.23		
Charlie Parkerstraat 6	1066GW	1	50.22	50.53		50.22	0.31	0.03	50.53	-0.67	49.86		
Charlie Parkerstraat 7	1066GV	1	47.62	48.10		50.00	0.48	-	48.10	-1.06	47.04		
Charlie Parkerstraat 8	1066GW	1	50.16	50.62		50.16	0.46	0.12	50.62	-0.88	49.74		
Charlie Parkerstraat 9	1066GV	1	49.53	49.92		50.00	0.39	-	49.92	-0.82	49.10		
Charlie Parkerstraat 10	1066GW	1	50.82	51.24		50.82	0.42	-	51.24	-0.93	50.31		
Charlie Parkerstraat 11	1066GV	1	50.35	50.73		50.35	0.38	0.23	50.73	-0.85	49.88		
Charlie Parkerstraat 12	1066GW	1	51.37	51.80		51.37	0.43	0.31	51.80	-0.81	50.99		
Charlie Parkerstraat 13	1066GV	1	48.19	48.63		50.00	0.44	-	48.63	-0.88	47.75		
Charlie Parkerstraat 14	1066GW	1	52.12	52.34		52.12	0.22	-	52.34	-0.47	51.87		
Charlie Parkerstraat 15	1066GV	1	48.61	48.99		50.00	0.38	-	48.99	-0.78	48.21		
Charlie Parkerstraat 16	1066GW	1	51.93	52.19		51.93	0.26	-	52.19	-0.51	51.68		
Charlie Parkerstraat 17	1066GV	1	50.29	50.65		50.29	0.36	0.15	50.65	-0.76	49.89		
Charlie Parkerstraat 18	1066GW	1	51.68	52.04		51.68	0.36	-	52.04	-0.70	51.34		
Charlie Parkerstraat 19	1066GV	1	50.62	51.01		50.62	0.39	-	51.01	-0.77	50.24		
Charlie Parkerstraat 20	1066GW	1	53.28	53.46		53.28	0.18	-	53.46	-0.39	53.07		
Charlie Parkerstraat 21	1066GV	1	49.94	50.23		50.00	0.29	-	50.23	-0.53	49.70		
Charlie Parkerstraat 22	1066GW	1	54.47	54.62		54.47	0.15	0.12	54.62	-0.29	54.33		
Charlie Parkerstraat 23	1066GV	1	53.60	53.71		53.60	0.11	-	53.71	-0.22	53.49		
Charlie Parkerstraat 24	1066GW	1	55.68	55.75		55.68	0.07	-	55.75	-0.17	55.58		
Charlie Parkerstraat 25	1066GV	1	58.11	58.12		58.11	0.01	-	58.12	-0.02	58.10		
Charlie Parkerstraat 26	1066GW	1	56.27	56.33		56.27	0.06	-	56.33	-0.13	56.20		
Chet Bakerstraat 1	1066GK	1	47.33	47.66		50.00	0.33	-	47.66	-0.80	46.86		
Chet Bakerstraat 2	1066GK	1	53.46	53.69		53.46	0.23	0.20	53.69	-0.49	53.20		
Chet Bakerstraat 3	1066GK	1	53.24	53.37		53.24	0.13	-	53.37	-0.40	52.97		
Chet Bakerstraat 4	1066GK	1	54.13	54.28		54.13	0.15	-	54.28	-0.35	53.93		
Chet Bakerstraat 5	1066GK	1	53.62	53.77		53.62	0.15	-	53.77	-0.38	53.39		
Chet Bakerstraat 6	1066GK	1	47.59	47.99		50.00	0.40	-	47.99	-0.96	47.03		
Chet Bakerstraat 7	1066GK	1	54.93	55.30		54.93	0.37	-	55.30	-0.90	54.40		
Chet Bakerstraat 8	1066GK	1	47.44	47.86		50.00	0.42	-	47.86	-0.95	46.91		
Chet Bakerstraat 9	1066GK	1	55.65	56.05		55.65	0.40	-	56.05	-1.20	54.85		
Chet Bakerstraat 10	1066GK	1	48.30	48.61		50.00	0.31	-	48.61	-1.06	47.55		
Chet Bakerstraat 11	1066GK	1	55.32	55.76		55.32	0.44	0.27	55.76	-1.37	54.39		
Chet Bakerstraat 12	1066GK	1	48.93	49.21		50.00	0.28	-	49.21	-0.72	48.49		
Chet Bakerstraat 13	1066GK	1	47.33	47.66		50.00	0.33	-	47.66	-0.80	46.86		
Chet Bakerstraat 14	1066GK	1	47.19	47.57		50.00	0.38	-	47.57	-0.94	46.63		
Chet Bakerstraat 15	1066GK	1	53.24	53.37		53.24	0.13	-	53.37	-0.40	52.97		
Chet Bakerstraat 16	1066GK	1	46.74	47.17		50.00	0.43	-	47.17	-0.87	46.30		
Chet Bakerstraat 17	1066GK	1	53.62	53.77		53.62	0.15	-	53.77	-0.38	53.39		
Chet Bakerstraat 18	1066GK	1	47.94	48.34		50.00	0.40	-	48.34	-0.97	47.37		
Chet Bakerstraat 19	1066GK	1	54.93	55.30		54.93	0.37	-	55.30	-0.90	54.40		
Chet Bakerstraat 20	1066GK	1	48.52	48.90		50.00	0.38	-	48.90	-0.79	48.11		
Chet Bakerstraat 21	1066GK	1	55.65	56.05		55.65	0.40	-	56.05	-1.20	54.85		
Chet Bakerstraat 22	1066GK	1	46.51	46.99		50.00	0.48	-	46.99	-0.87	46.12		
Chet Bakerstraat 23	1066GK	1	55.32	55.76		55.32	0.44	0.27	55.76	-1.37	54.39		
Chet Bakerstraat 24	1066GK	1	46.15	46.53		50.00	0.38	-	46.53	-0.96	45.57		
Chet Bakerstraat 25	1066GK	1	47.33	47.66		50.00	0.33	-	47.66	-0.80	46.86		
Chet Bakerstraat 26	1066GK	1	46.31	46.70		50.00	0.39	-	46.70	-0.92	45.78		

Gemeente AMSTERDAM

Adres en postcode		Bestemming	Geluidbelasting bij huidig GPP [dB]	Toekomst zonder nieuwe maatregelen [dB]	Sanering	Grenswaarde [dB]	Effect van het project	Benodigde reductie [dB]	Geluidbelasting standaard akoestische situatie [dB]	doelmatige maatregelen [dB]	Geluidreductie door de maatregelen [dB]	Toekomstige geluidbelasting (X=ja, leeg vak=nee)
Chet Bakerstraat 27	1066GK	1	53.24	53.37		53.24	0.13	-	53.37	-0.40	52.97	
Chet Bakerstraat 28	1066GK	1	49.33	49.50		50.00	0.17	-	49.50	-0.39	49.11	
Chet Bakerstraat 29	1066GH	1	53.62	53.77		53.62	0.15	-	53.77	-0.38	53.39	
Chet Bakerstraat 31	1066GH	1	54.93	55.30		54.93	0.37	-	55.30	-0.90	54.40	
Chet Bakerstraat 33	1066GH	1	55.65	56.05		55.65	0.40	-	56.05	-1.20	54.85	
Chet Bakerstraat 35	1066GH	1	55.32	55.76		55.32	0.44	0.27	55.76	-1.37	54.39	
Chet Bakerstraat 37	1066GH	1	55.29	55.75		55.29	0.46	0.26	55.75	-1.42	54.33	
Chet Bakerstraat 39	1066GH	1	55.33	55.80		55.33	0.47	0.31	55.80	-1.44	54.36	
Chet Bakerstraat 41	1066GH	1	55.37	55.86		55.37	0.49	0.37	55.86	-1.47	54.39	
Chet Bakerstraat 43	1066GH	1	55.37	55.86		55.37	0.49	0.37	55.86	-1.47	54.39	
Chet Bakerstraat 45	1066GH	1	45.82	46.30		50.00	0.48	-	46.30	-0.87	45.43	
Chet Bakerstraat 47	1066GH	1	51.21	51.48		51.21	0.27	-	51.48	-0.56	50.92	
Chet Bakerstraat 49	1066GH	1	53.62	53.87		53.62	0.25	-	53.87	-0.55	53.32	
Chet Bakerstraat 51	1066GH	1	54.47	54.79		54.47	0.32	0.29	54.79	-0.85	53.94	
Chet Bakerstraat 53	1066GH	1	55.63	56.09		55.63	0.46	-	56.09	-1.39	54.70	
Chet Bakerstraat 55	1066GH	1	55.20	55.72		55.20	0.52	0.23	55.72	-1.64	54.08	
Chet Bakerstraat 57	1066GH	1	53.62	53.87		53.62	0.25	-	53.87	-0.55	53.32	
Chet Bakerstraat 59	1066GH	1	54.47	54.79		54.47	0.32	0.29	54.79	-0.85	53.94	
Chet Bakerstraat 61	1066GH	1	55.63	56.09		55.63	0.46	-	56.09	-1.39	54.70	
Chet Bakerstraat 63	1066GH	1	55.20	55.72		55.20	0.52	0.23	55.72	-1.64	54.08	
Chet Bakerstraat 65	1066GJ	1	55.22	55.76		55.22	0.54	0.27	55.76	-1.71	54.05	
Chet Bakerstraat 67	1066GJ	1	55.29	55.85		55.29	0.56	0.36	55.85	-1.75	54.10	
Chet Bakerstraat 69	1066GJ	1	55.34	55.95		55.34	0.61	0.46	55.95	-1.78	54.17	
Chet Bakerstraat 71	1066GJ	1	47.11	47.45		50.00	0.34	-	47.45	-0.75	46.70	
Chet Bakerstraat 73	1066GJ	1	52.05	52.25		52.05	0.20	-	52.25	-0.68	51.57	
Chet Bakerstraat 75	1066GJ	1	53.75	53.93		53.75	0.18	-	53.93	-0.59	53.34	
Chet Bakerstraat 77	1066GJ	1	54.23	54.43		54.23	0.20	-	54.43	-0.70	53.73	
Chet Bakerstraat 79	1066GJ	1	55.22	55.60		55.22	0.38	0.11	55.60	-1.19	54.41	
Chet Bakerstraat 81	1066GJ	1	54.80	55.30		54.80	0.50	-	55.30	-1.69	53.61	
Chet Bakerstraat 83	1066GJ	1	47.11	47.45		50.00	0.34	-	47.45	-0.75	46.70	
Chet Bakerstraat 85	1066GJ	1	52.05	52.25		52.05	0.20	-	52.25	-0.68	51.57	
Chet Bakerstraat 87	1066GJ	1	53.75	53.93		53.75	0.18	-	53.93	-0.59	53.34	
Chet Bakerstraat 89	1066GJ	1	54.23	54.43		54.23	0.20	-	54.43	-0.70	53.73	
Chet Bakerstraat 91	1066GJ	1	55.22	55.60		55.22	0.38	0.11	55.60	-1.19	54.41	
Chet Bakerstraat 93	1066GJ	1	54.80	55.30		54.80	0.50	-	55.30	-1.69	53.61	
Chet Bakerstraat 95	1066GJ	1	47.11	47.45		50.00	0.34	-	47.45	-0.75	46.70	
Chet Bakerstraat 97	1066GJ	1	52.05	52.25		52.05	0.20	-	52.25	-0.68	51.57	
Chet Bakerstraat 99	1066GJ	1	53.75	53.93		53.75	0.18	-	53.93	-0.59	53.34	
Chet Bakerstraat 101	1066GJ	1	54.23	54.43		54.23	0.20	-	54.43	-0.70	53.73	
Chet Bakerstraat 103	1066GJ	1	55.22	55.60		55.22	0.38	0.11	55.60	-1.19	54.41	
Chet Bakerstraat 105	1066GJ	1	54.80	55.30		54.80	0.50	-	55.30	-1.69	53.61	
Chet Bakerstraat 107	1066GJ	1	52.05	52.25		52.05	0.20	-	52.25	-0.68	51.57	
Chet Bakerstraat 109	1066GJ	1	53.75	53.93		53.75	0.18	-	53.93	-0.59	53.34	
Chet Bakerstraat 111	1066GJ	1	54.23	54.43		54.23	0.20	-	54.43	-0.70	53.73	
Chet Bakerstraat 113	1066GJ	1	55.22	55.60		55.22	0.38	0.11	55.60	-1.19	54.41	
Chet Bakerstraat 115	1066GJ	1	54.80	55.30		54.80	0.50	-	55.30	-1.69	53.61	
Chet Bakerstraat 117	1066GJ	1	54.96	55.51		54.96	0.55	0.02	55.51	-1.82	53.69	
Chet Bakerstraat 119	1066GJ	1	54.96	55.51		54.96	0.55	0.02	55.51	-1.82	53.69	
Chet Bakerstraat 121	1066GJ	1	54.96	55.51		54.96	0.55	0.02	55.51	-1.82	53.69	
Chet Bakerstraat 123	1066GJ	1	54.96	55.51		54.96	0.55	0.02	55.51	-1.82	53.69	
Chet Bakerstraat 125	1066GJ	1	55.13	55.80		55.13	0.67	0.31	55.80	-1.89	53.91	
Chet Bakerstraat 127	1066GJ	1	55.13	55.80		55.13	0.67	0.31	55.80	-1.89	53.91	
Chet Bakerstraat 129	1066GJ	1	55.13	55.80		55.13	0.67	0.31	55.80	-1.89	53.91	

Gemeente AMSTERDAM

Adres en postcode		Bestemming	Geluidbelasting bij huidig GPP [dB]	Toekomst zonder nieuwe maatregelen [dB]	Sanering	Grenswaarde [dB]	Effect van het project	Benodigde reductie [dB]	Geluidbelasting standaard akoestische situatie [dB]	doelmatige maatregelen [dB]	Geluidreductie door de maatregelen [dB]	Toekomst et geadviseerde maatregelen [dB]	Overschrijding grenswaarde / (X=ja, leeg vak=nee)
Chet Bakerstraat 131	1066GJ	1	55.13	55.80		55.13	0.67	0.31	55.80	-1.89	53.91		
Chet Bakerstraat 133	1066GJ	1	55.35	56.00		55.35	0.65	0.51	56.00	-1.95	54.05		
Chet Bakerstraat 135	1066GJ	1	55.35	56.00		55.35	0.65	0.51	56.00	-1.95	54.05		
Chet Bakerstraat 137	1066GJ	1	55.35	56.00		55.35	0.65	0.51	56.00	-1.95	54.05		
Chet Bakerstraat 139	1066GJ	1	55.35	56.00		55.35	0.65	0.51	56.00	-1.95	54.05		
Chet Bakerstraat 141	1066GJ	1	46.12	46.85		50.00	0.73	-	46.85	-1.49	45.36		
Chet Bakerstraat 143	1066GJ	1	52.29	52.78		52.29	0.49	0.28	52.78	-1.51	51.27		
Chet Bakerstraat 145	1066GJ	1	53.48	53.91		53.48	0.43	0.42	53.91	-1.39	52.52		
Chet Bakerstraat 147	1066GJ	1	53.46	53.92		53.46	0.46	0.43	53.92	-1.50	52.42		
Chet Bakerstraat 149	1066GJ	1	53.76	54.27		53.76	0.51	-	54.27	-1.60	52.67		
Chet Bakerstraat 151	1066GJ	1	54.65	55.35		54.65	0.70	-	55.35	-1.93	53.42		
Chet Bakerstraat 153	1066GJ	1	46.12	46.85		50.00	0.73	-	46.85	-1.49	45.36		
Chet Bakerstraat 155	1066GJ	1	52.29	52.78		52.29	0.49	0.28	52.78	-1.51	51.27		
Chet Bakerstraat 157	1066GJ	1	53.48	53.91		53.48	0.43	0.42	53.91	-1.39	52.52		
Chet Bakerstraat 159	1066GJ	1	53.46	53.92		53.46	0.46	0.43	53.92	-1.50	52.42		
Chet Bakerstraat 161	1066GJ	1	53.76	54.27		53.76	0.51	-	54.27	-1.60	52.67		
Chet Bakerstraat 163	1066GJ	1	54.65	55.35		54.65	0.70	-	55.35	-1.93	53.42		
Chet Bakerstraat 165	1066GJ	1	46.12	46.85		50.00	0.73	-	46.85	-1.49	45.36		
Chet Bakerstraat 167	1066GJ	1	52.29	52.78		52.29	0.49	0.28	52.78	-1.51	51.27		
Chet Bakerstraat 169	1066GJ	1	53.48	53.91		53.48	0.43	0.42	53.91	-1.39	52.52		
Chet Bakerstraat 171	1066GJ	1	53.46	53.92		53.46	0.46	0.43	53.92	-1.50	52.42		
Chet Bakerstraat 173	1066GJ	1	53.76	54.27		53.76	0.51	-	54.27	-1.60	52.67		
Chet Bakerstraat 175	1066GJ	1	54.65	55.35		54.65	0.70	-	55.35	-1.93	53.42		
Chet Bakerstraat 177	1066GJ	1	53.46	53.92		53.46	0.46	0.43	53.92	-1.50	52.42		
Chet Bakerstraat 179	1066GJ	1	53.76	54.27		53.76	0.51	-	54.27	-1.60	52.67		
Chet Bakerstraat 181	1066GJ	1	54.65	55.35		54.65	0.70	-	55.35	-1.93	53.42		
Chet Bakerstraat 183	1066GJ	1	54.96	55.70		54.96	0.74	0.21	55.70	-2.05	53.65		
Chet Bakerstraat 185	1066GJ	1	54.96	55.70		54.96	0.74	0.21	55.70	-2.05	53.65		
Chet Bakerstraat 187	1066GJ	1	54.96	55.70		54.96	0.74	0.21	55.70	-2.05	53.65		
Chet Bakerstraat 189	1066GJ	1	54.96	55.70		54.96	0.74	0.21	55.70	-2.05	53.65		
Chet Bakerstraat 191	1066GJ	1	55.10	55.89		55.10	0.79	0.40	55.89	-2.09	53.80		
Chet Bakerstraat 193	1066GJ	1	55.10	55.89		55.10	0.79	0.40	55.89	-2.09	53.80		
Chet Bakerstraat 195	1066GJ	1	55.10	55.89		55.10	0.79	0.40	55.89	-2.09	53.80		
Chet Bakerstraat 197	1066GJ	1	55.10	55.89		55.10	0.79	0.40	55.89	-2.09	53.80		
Chet Bakerstraat 199	1066GJ	1	55.31	56.07		55.31	0.76	0.58	56.07	-2.12	53.95		
Chet Bakerstraat 201	1066GJ	1	55.31	56.07		55.31	0.76	0.58	56.07	-2.12	53.95		
Chet Bakerstraat 203	1066GJ	1	55.31	56.07		55.31	0.76	0.58	56.07	-2.12	53.95		
Chet Bakerstraat 205	1066GJ	1	55.31	56.07		55.31	0.76	0.58	56.07	-2.12	53.95		
Chopinstraat 1	1077GL	1	47.43	50.76		50.00	3.33	0.26	50.76	-5.03	45.73		
Chopinstraat 2 HS	1077GN	1	41.12	42.83		50.00	1.71	-	42.83	-2.43	40.40		
Chopinstraat 3	1077GL	1	47.32	50.50		50.00	3.18	-	50.50	-4.86	45.64		
Chopinstraat 4	1077GN	1	40.72	42.44		50.00	1.72	-	42.44	-2.40	40.04		
Chopinstraat 5	1077GL	1	47.49	50.59		50.00	3.10	0.09	50.59	-4.80	45.79		
Chopinstraat 6	1077GN	1	39.97	41.24		50.00	1.27	-	41.24	-2.31	38.93		
Chopinstraat 7	1077GL	1	47.21	50.66		50.00	3.45	0.16	50.66	-4.67	45.99		
Chopinstraat 8	1077GN	1	39.98	41.31		50.00	1.33	-	41.31	-2.31	39.00		
Chopinstraat 9	1077GL	1	47.16	49.91		50.00	2.75	-	49.91	-4.31	45.60		
Chopinstraat 10	1077GN	1	40.39	42.17		50.00	1.78	-	42.17	-2.25	39.92		
Chopinstraat 11	1077GL	1	47.26	50.13		50.00	2.87	-	50.13	-3.91	46.22		
Chopinstraat 12	1077GN	1	41.06	42.87		50.00	1.81	-	42.87	-2.35	40.52		
Chopinstraat 13	1077GL	1	47.67	50.98		50.00	3.31	0.48	50.98	-4.45	46.53		
Chopinstraat 15	1077GL	1	48.34	51.72		50.00	3.38	1.22	51.72	-4.76	46.96		
Chopinstraat 17	1077GM	1	48.67	51.92		50.00	3.25	1.42	51.92	-4.66	47.26		

Gemeente AMSTERDAM

Adres en postcode		Bestemming	Geluidbelasting bij huidig GPP [dB]	Toekomst zonder nieuwe maatregelen [dB]	Sanering	Grenswaarde [dB]	Effect van het project	Benodigde reductie [dB]	Geluidbelasting standaard akoestische situatie [dB]	doelmatige maatregelen [dB]	Geluidreductie door de maatregelen [dB]	Toekomst et geadviseerde maatregelen [dB]	Overschrijding grenswaarde / (X=ja, leeg vak=nee)
Chopinstraat 19	1077GM	1	47.26	50.11		50.00	2.85	-	50.11	-4.17	45.94		
Chopinstraat 21	1077GM	1	47.59	50.51		50.00	2.92	0.01	50.51	-4.46	46.05		
Chopinstraat 23	1077GM	1	48.13	51.15		50.00	3.02	0.65	51.15	-4.51	46.64		
Chopinstraat 25	1077GM	1	47.96	50.82		50.00	2.86	0.32	50.82	-4.38	46.44		
Chopinstraat 27	1077GM	1	47.22	50.30		50.00	3.08	-	50.30	-4.18	46.12		
Chopinstraat 29	1077GM	1	46.87	49.94		50.00	3.07	-	49.94	-4.11	45.83		
Chopinstraat 31	1077GM	1	45.39	48.83		50.00	3.44	-	48.83	-4.54	44.29		
Churchillaan 2 HS	1078EE	1	38.88	40.94		50.00	2.06	-	40.94	-2.14	38.80		
Churchillaan 2 I	1078EE	1	41.31	43.22		50.00	1.91	-	43.22	-2.35	40.87		
Churchillaan 2 II	1078EE	1	46.44	48.87		50.00	2.43	-	48.87	-4.00	44.87		
Churchillaan 3	1078DB	1	39.97	42.39		50.00	2.42	-	42.39	-2.44	39.95		
Churchillaan 4 HS	1078EE	1	37.28	39.42		50.00	2.14	-	39.42	-2.01	37.41		
Churchillaan 4 I	1078EE	1	38.88	41.04		50.00	2.16	-	41.04	-2.17	38.87		
Churchillaan 4 II	1078EE	1	41.24	43.48		50.00	2.24	-	43.48	-2.73	40.75		
Churchillaan 4 III	1078EE	1	46.14	48.89		50.00	2.75	-	48.89	-4.42	44.47		
Churchillaan 5 I	1078DB	1	34.60	37.05		50.00	2.45	-	37.05	-2.05	35.00		
Churchillaan 5 II	1078DB	1	39.97	42.44		50.00	2.47	-	42.44	-2.44	40.00		
Churchillaan 6 HS	1078EE	1	38.67	40.88		50.00	2.21	-	40.88	-2.20	38.68		
Churchillaan 6 I	1078EE	1	41.40	43.48		50.00	2.08	-	43.48	-2.69	40.79		
Churchillaan 6 II	1078EE	1	45.29	47.16		50.00	1.87	-	47.16	-3.28	43.88		
Churchillaan 6 III	1078EE	1	46.20	48.82		50.00	2.62	-	48.82	-4.42	44.40		
Churchillaan 7 II	1078DB	1	39.79	42.14		50.00	2.35	-	42.14	-2.40	39.74		
Churchillaan 7 III	1078DB	1	46.62	48.71		50.00	2.09	-	48.71	-3.71	45.00		
Churchillaan 8 HS	1078EE	1	37.43	39.48		50.00	2.05	-	39.48	-2.05	37.43		
Churchillaan 8 I	1078EE	1	39.50	41.43		50.00	1.93	-	41.43	-2.27	39.16		
Churchillaan 8 II	1078EE	1	42.06	44.15		50.00	2.09	-	44.15	-2.93	41.22		
Churchillaan 8 III	1078EE	1	46.18	49.16		50.00	2.98	-	49.16	-4.71	44.45		
Churchillaan 9	1078DB	1	46.45	48.33		50.00	1.88	-	48.33	-3.49	44.84		
Churchillaan 10	1078EE	1	45.84	48.85		50.00	3.01	-	48.85	-4.63	44.22		
Churchillaan 11	1078DB	1	46.38	48.38		50.00	2.00	-	48.38	-3.60	44.78		
Churchillaan 12	1078EE	1	45.75	48.90		50.00	3.15	-	48.90	-4.72	44.18		
Churchillaan 14	1078EE	1	45.77	48.90		50.00	3.13	-	48.90	-4.74	44.16		
Churchillaan 15 AHS	1078DB	1	36.31	38.63		50.00	2.32	-	38.63	-2.21	36.42		
Churchillaan 15 AI	1078DB	1	38.79	41.06		50.00	2.27	-	41.06	-2.39	38.67		
Churchillaan 15 AII	1078DB	1	43.26	45.12		50.00	1.86	-	45.12	-2.95	42.17		
Churchillaan 15 AIII	1078DB	1	46.03	48.46		50.00	2.43	-	48.46	-4.01	44.45		
Churchillaan 16	1078EE	1	45.57	48.66		50.00	3.09	-	48.66	-4.69	43.97		
Churchillaan 16 A	1078EE	1	45.48	48.46		50.00	2.98	-	48.46	-4.62	43.84		
Churchillaan 17 HS	1078DB	1	36.01	38.36		50.00	2.35	-	38.36	-2.19	36.17		
Churchillaan 17 I	1078DB	1	38.43	40.64		50.00	2.21	-	40.64	-2.33	38.31		
Churchillaan 17 II	1078DB	1	42.72	44.61		50.00	1.89	-	44.61	-2.98	41.63		
Churchillaan 17 III	1078DB	1	45.38	47.44		50.00	2.06	-	47.44	-3.37	44.07		
Churchillaan 18	1078EE	1	44.31	46.40		50.00	2.09	-	46.40	-3.27	43.13		
Churchillaan 19 AHS	1078DC	1	34.64	37.08		50.00	2.44	-	37.08	-2.01	35.07		
Churchillaan 19 AI	1078DC	1	36.61	39.06		50.00	2.45	-	39.06	-2.07	36.99		
Churchillaan 19 AII	1078DC	1	39.36	41.53		50.00	2.17	-	41.53	-2.28	39.25		
Churchillaan 19 AIII	1078DC	1	43.10	45.77		50.00	2.67	-	45.77	-3.34	42.43		
Churchillaan 20	1078EE	1	44.17	46.39		50.00	2.22	-	46.39	-3.34	43.05		
Churchillaan 21 AHS	1078DC	1	33.75	36.17		50.00	2.42	-	36.17	-1.94	34.23		
Churchillaan 21 I	1078DC	1	34.69	37.22		50.00	2.53	-	37.22	-2.01	35.21		
Churchillaan 21 II	1078DC	1	36.62	39.24		50.00	2.62	-	39.24	-2.15	37.09		
Churchillaan 21 III	1078DC	1	42.84	46.07		50.00	3.23	-	46.07	-3.59	42.48		
Churchillaan 22	1078EE	1	44.07	46.21		50.00	2.14	-	46.21	-3.23	42.98		

Gemeente AMSTERDAM

Adres en postcode		Bestemming	Geluidbelasting bij huidig GPP [dB]	Toekomst zonder nieuwe maatregelen [dB]	Sanering	Grenswaarde [dB]	Effect van het project	Benodigde reductie [dB]	Geluidbelasting standaard akoestische situatie [dB]	doelmatige maatregelen [dB]	Geluidreductie door de maatregelen [dB]	Toekomst et geadviseerde maatregelen [dB]	Overschrijving grenswaarde/ (X=ja, leeg vak=nee)
Churchillaan 23 AI	1078DC	1	36.21	38.86		50.00	2.65	-	38.86	-2.20	36.66		
Churchillaan 23 AII	1078DC	1	38.82	41.76		50.00	2.94	-	41.76	-3.14	38.62		
Churchillaan 23 AIII	1078DC	1	42.74	45.64		50.00	2.90	-	45.64	-3.55	42.09		
Churchillaan 23 HS	1078DC	1	42.55	45.83		50.00	3.28	-	45.83	-3.86	41.97		
Churchillaan 24	1078EE	1	44.28	46.13		50.00	1.85	-	46.13	-3.20	42.93		
Churchillaan 25 AHS	1078DC	1	33.78	36.09		50.00	2.31	-	36.09	-1.91	34.18		
Churchillaan 25 I	1078DC	1	34.12	36.67		50.00	2.55	-	36.67	-2.02	34.65		
Churchillaan 25 II	1078DC	1	36.02	38.58		50.00	2.56	-	38.58	-2.09	36.49		
Churchillaan 25 III	1078DC	1	42.60	45.38		50.00	2.78	-	45.38	-3.27	42.11		
Churchillaan 26 HS	1078EG	1	37.40	39.48		50.00	2.08	-	39.48	-1.95	37.53		
Churchillaan 26 I	1078EG	1	41.76	44.13		50.00	2.37	-	44.13	-2.63	41.50		
Churchillaan 27 AI	1078DD	1	36.00	38.32		50.00	2.32	-	38.32	-1.98	36.34		
Churchillaan 27 AII	1078DD	1	38.55	40.80		50.00	2.25	-	40.80	-2.19	38.61		
Churchillaan 27 AIII	1078DD	1	42.43	45.01		50.00	2.58	-	45.01	-3.02	41.99		
Churchillaan 27 HS	1078DD	1	34.02	36.35		50.00	2.33	-	36.35	-1.94	34.41		
Churchillaan 27 I	1078DD	1	33.64	36.06		50.00	2.42	-	36.06	-2.04	34.02		
Churchillaan 27 II	1078DD	1	35.67	38.11		50.00	2.44	-	38.11	-2.09	36.02		
Churchillaan 27 III	1078DD	1	42.37	44.87		50.00	2.50	-	44.87	-3.03	41.84		
Churchillaan 28 II	1078EG	1	37.18	39.26		50.00	2.08	-	39.26	-1.95	37.31		
Churchillaan 28 III	1078EG	1	41.71	44.04		50.00	2.33	-	44.04	-2.65	41.39		
Churchillaan 29 AHS	1078DD	1	33.62	35.83		50.00	2.21	-	35.83	-1.85	33.98		
Churchillaan 29 I	1078DD	1	34.15	36.51		50.00	2.36	-	36.51	-1.92	34.59		
Churchillaan 29 II	1078DD	1	36.15	38.53		50.00	2.38	-	38.53	-1.97	36.56		
Churchillaan 29 III	1078DD	1	42.49	45.20		50.00	2.71	-	45.20	-3.05	42.15		
Churchillaan 30 HS	1078EG	1	36.17	38.16		50.00	1.99	-	38.16	-1.91	36.25		
Churchillaan 30 I	1078EG	1	37.54	39.62		50.00	2.08	-	39.62	-2.02	37.60		
Churchillaan 30 II	1078EG	1	39.56	41.76		50.00	2.20	-	41.76	-2.31	39.45		
Churchillaan 30 III	1078EG	1	41.85	44.27		50.00	2.42	-	44.27	-2.75	41.52		
Churchillaan 31 AI	1078DD	1	34.17	36.51		50.00	2.34	-	36.51	-1.91	34.60		
Churchillaan 31 AII	1078DD	1	36.23	38.58		50.00	2.35	-	38.58	-1.96	36.62		
Churchillaan 31 AIII	1078DD	1	42.47	44.91		50.00	2.44	-	44.91	-2.84	42.07		
Churchillaan 31 HS	1078DD	1	33.24	35.27		50.00	2.03	-	35.27	-1.81	33.46		
Churchillaan 31 I	1078DD	1	33.53	35.79		50.00	2.26	-	35.79	-1.88	33.91		
Churchillaan 31 II	1078DD	1	35.73	38.06		50.00	2.33	-	38.06	-1.97	36.09		
Churchillaan 31 III	1078DD	1	42.30	44.83		50.00	2.53	-	44.83	-2.96	41.87		
Churchillaan 32 HS	1078EG	1	35.92	37.94		50.00	2.02	-	37.94	-1.88	36.06		
Churchillaan 32 I	1078EG	1	37.30	39.36		50.00	2.06	-	39.36	-1.96	37.40		
Churchillaan 32 II	1078EG	1	39.37	41.39		50.00	2.02	-	41.39	-2.10	39.29		
Churchillaan 32 III	1078EG	1	41.75	44.00		50.00	2.25	-	44.00	-2.62	41.38		
Churchillaan 33 AHS	1078DD	1	33.32	35.44		50.00	2.12	-	35.44	-1.85	33.59		
Churchillaan 33 I	1078DD	1	33.97	36.27		50.00	2.30	-	36.27	-1.90	34.37		
Churchillaan 33 II	1078DD	1	36.02	38.34		50.00	2.32	-	38.34	-1.95	36.39		
Churchillaan 33 III	1078DD	1	42.36	44.83		50.00	2.47	-	44.83	-2.86	41.97		
Churchillaan 34 HS	1078EG	1	35.62	37.81		50.00	2.19	-	37.81	-1.89	35.92		
Churchillaan 34 I	1078EG	1	37.07	39.25		50.00	2.18	-	39.25	-1.98	37.27		
Churchillaan 34 II	1078EG	1	39.29	41.37		50.00	2.08	-	41.37	-2.13	39.24		
Churchillaan 34 III	1078EG	1	41.75	44.02		50.00	2.27	-	44.02	-2.67	41.35		
Churchillaan 35 AI	1078DE	1	35.65	37.83		50.00	2.18	-	37.83	-1.88	35.95		
Churchillaan 35 AII	1078DE	1	38.52	40.73		50.00	2.21	-	40.73	-2.10	38.63		
Churchillaan 35 AIII	1078DE	1	42.62	44.96		50.00	2.34	-	44.96	-2.69	42.27		
Churchillaan 35 HS	1078DE	1	32.95	35.17		50.00	2.22	-	35.17	-1.86	33.31		
Churchillaan 35 I	1078DE	1	33.50	35.74		50.00	2.24	-	35.74	-1.82	33.92		
Churchillaan 35 II	1078DE	1	35.69	37.96		50.00	2.27	-	37.96	-1.90	36.06		

Gemeente AMSTERDAM

Adres en postcode		Bestemming	Geluidbelasting bij huidig GPP [dB]	Toekomst zonder nieuwe maatregelen [dB]	Sanering	Grenswaarde [dB]	Effect van het project	Benodigde reductie [dB]	Geluidbelasting standaard akoestische situatie [dB]	doelmatige maatregelen [dB]	Geluidreductie door de maatregelen [dB]	Toekomst et geadviseerde maatregelen [dB]	Overschrijving grenswaarde / (X=ja, leeg vak=nee)
Churchillaan 35 III	1078DE	1	42.31	44.83		50.00	2.52	-	44.83	-2.76	42.07		
Churchillaan 36 HS	1078EG	1	35.66	37.82		50.00	2.16	-	37.82	-1.89	35.93		
Churchillaan 36 I	1078EG	1	37.23	39.34		50.00	2.11	-	39.34	-2.00	37.34		
Churchillaan 36 II	1078EG	1	39.35	41.42		50.00	2.07	-	41.42	-2.17	39.25		
Churchillaan 36 III	1078EG	1	41.74	43.99		50.00	2.25	-	43.99	-2.64	41.35		
Churchillaan 37 AHS	1078DE	1	32.86	35.00		50.00	2.14	-	35.00	-1.88	33.12		
Churchillaan 37 I	1078DE	1	33.40	35.61		50.00	2.21	-	35.61	-1.86	33.75		
Churchillaan 37 II	1078DE	1	35.50	37.64		50.00	2.14	-	37.64	-1.90	35.74		
Churchillaan 37 III	1078DE	1	43.03	45.32		50.00	2.29	-	45.32	-2.75	42.57		
Churchillaan 38 HS	1078EG	1	36.15	38.27		50.00	2.12	-	38.27	-1.94	36.33		
Churchillaan 38 I	1078EG	1	37.72	39.83		50.00	2.11	-	39.83	-2.04	37.79		
Churchillaan 38 II	1078EG	1	39.93	41.95		50.00	2.02	-	41.95	-2.20	39.75		
Churchillaan 38 III	1078EG	1	42.45	44.69		50.00	2.24	-	44.69	-2.80	41.89		
Churchillaan 40 HS	1078EG	1	36.12	38.12		50.00	2.00	-	38.12	-1.92	36.20		
Churchillaan 40 I	1078EG	1	37.67	39.64		50.00	1.97	-	39.64	-2.02	37.62		
Churchillaan 40 II	1078EG	1	39.52	41.56		50.00	2.04	-	41.56	-2.21	39.35		
Churchillaan 40 III	1078EG	1	45.99	48.65		50.00	2.66	-	48.65	-4.21	44.44		
Churchillaan 41 B	1078DE	1	33.50	35.82		50.00	2.32	-	35.82	-2.13	33.69		
Churchillaan 41 C	1078DE	1	35.40	37.81		50.00	2.41	-	37.81	-2.17	35.64		
Churchillaan 41 D	1078DE	1	42.52	45.14		50.00	2.62	-	45.14	-3.00	42.14		
Churchillaan 42 HS	1078EG	1	36.61	38.99		50.00	2.38	-	38.99	-2.66	36.33		
Churchillaan 42 I	1078EG	1	38.34	40.52		50.00	2.18	-	40.52	-2.60	37.92		
Churchillaan 42 II	1078EG	1	40.45	42.27		50.00	1.82	-	42.27	-2.27	40.00		
Churchillaan 42 III	1078EG	1	46.30	48.82		50.00	2.52	-	48.82	-4.14	44.68		
Churchillaan 43 A	1078DE	1	32.86	34.85		50.00	1.99	-	34.85	-1.92	32.93		
Churchillaan 43 B	1078DE	1	34.07	36.14		50.00	2.07	-	36.14	-1.95	34.19		
Churchillaan 43 C	1078DE	1	36.09	38.25		50.00	2.16	-	38.25	-2.02	36.23		
Churchillaan 43 D	1078DE	1	38.84	41.01		50.00	2.17	-	41.01	-2.22	38.79		
Churchillaan 43 E	1078DE	1	43.30	45.59		50.00	2.29	-	45.59	-2.82	42.77		
Churchillaan 44 HS	1078EH	1	36.08	38.29		50.00	2.21	-	38.29	-1.99	36.30		
Churchillaan 44 I	1078EH	1	37.76	39.88		50.00	2.12	-	39.88	-2.07	37.81		
Churchillaan 44 II	1078EH	1	40.36	42.24		50.00	1.88	-	42.24	-2.25	39.99		
Churchillaan 44 III	1078EH	1	46.67	49.21		50.00	2.54	-	49.21	-4.11	45.10		
Churchillaan 45 A	1078DE	1	33.02	34.83		50.00	1.81	-	34.83	-1.87	32.96		
Churchillaan 45 B	1078DE	1	34.30	36.15		50.00	1.85	-	36.15	-1.92	34.23		
Churchillaan 45 C	1078DE	1	36.30	38.18		50.00	1.88	-	38.18	-1.99	36.19		
Churchillaan 45 D	1078DE	1	43.07	44.75		50.00	1.68	-	44.75	-2.67	42.08		
Churchillaan 46 HS	1078EH	1	36.13	38.47		50.00	2.34	-	38.47	-2.01	36.46		
Churchillaan 46 I	1078EH	1	37.77	40.03		50.00	2.26	-	40.03	-2.15	37.88		
Churchillaan 46 II	1078EH	1	40.05	42.13		50.00	2.08	-	42.13	-2.28	39.85		
Churchillaan 46 III	1078EH	1	46.34	49.13		50.00	2.79	-	49.13	-4.35	44.78		
Churchillaan 47 A	1078DG	1	33.24	35.18		50.00	1.94	-	35.18	-1.88	33.30		
Churchillaan 47 B	1078DG	1	34.39	36.41		50.00	2.02	-	36.41	-1.90	34.51		
Churchillaan 47 C	1078DG	1	36.50	38.60		50.00	2.10	-	38.60	-1.97	36.63		
Churchillaan 47 D	1078DG	1	43.07	45.23		50.00	2.16	-	45.23	-2.75	42.48		
Churchillaan 48 HS	1078EH	1	36.44	38.55		50.00	2.11	-	38.55	-2.03	36.52		
Churchillaan 48 I	1078EH	1	38.00	40.11		50.00	2.11	-	40.11	-2.16	37.95		
Churchillaan 48 II	1078EH	1	40.23	42.20		50.00	1.97	-	42.20	-2.32	39.88		
Churchillaan 48 III	1078EH	1	46.51	49.21		50.00	2.70	-	49.21	-4.39	44.82		
Churchillaan 49 A	1078DG	1	33.54	35.46		50.00	1.92	-	35.46	-1.82	33.64		
Churchillaan 49 B	1078DG	1	34.48	36.54		50.00	2.06	-	36.54	-1.81	34.73		
Churchillaan 49 C	1078DG	1	36.45	38.67		50.00	2.22	-	38.67	-1.89	36.78		
Churchillaan 49 D	1078DG	1	42.70	45.50		50.00	2.80	-	45.50	-2.84	42.66		

Gemeente AMSTERDAM

Adres en postcode		Bestemming	Geluidbelasting bij huidig GPP [dB]	Toekomst zonder nieuwe maatregelen [dB]	Sanering	Grenswaarde [dB]	Effect van het project	Benodigde reductie [dB]	Geluidbelasting standaard akoestische situatie [dB]	doelmatige maatregelen [dB]	Geluidreductie door de maatregelen [dB]	Toekomst et geadviseerde maatregelen [dB]	Overschrijding grenswaarde / (X=ja, leeg vak=nee)
Churchillaan 50 HS	1078EH	1	36.38	38.97		50.00	2.59	-	38.97	-2.25	36.72		
Churchillaan 50 I	1078EH	1	37.97	40.66		50.00	2.69	-	40.66	-2.47	38.19		
Churchillaan 50 II	1078EH	1	40.23	42.87		50.00	2.64	-	42.87	-2.83	40.04		
Churchillaan 50 III	1078EH	1	46.57	49.79		50.00	3.22	-	49.79	-4.75	45.04		
Churchillaan 51 A	1078DG	1	33.46	35.37		50.00	1.91	-	35.37	-1.75	33.62		
Churchillaan 51 B	1078DG	1	34.43	36.53		50.00	2.10	-	36.53	-1.81	34.72		
Churchillaan 51 C	1078DG	1	36.51	38.73		50.00	2.22	-	38.73	-1.90	36.83		
Churchillaan 51 D	1078DG	1	43.02	45.66		50.00	2.64	-	45.66	-2.88	42.78		
Churchillaan 52 I	1078EH	1	37.71	40.44		50.00	2.73	-	40.44	-2.33	38.11		
Churchillaan 52 II	1078EH	1	39.72	42.40		50.00	2.68	-	42.40	-2.64	39.76		
Churchillaan 52 III	1078EH	1	46.22	50.00		50.00	3.78	-	50.00	-5.28	44.72		
Churchillaan 53 A	1078DG	1	33.55	35.57		50.00	2.02	-	35.57	-1.76	33.81		
Churchillaan 53 B	1078DG	1	34.52	36.65		50.00	2.13	-	36.65	-1.83	34.82		
Churchillaan 53 C	1078DG	1	36.59	38.82		50.00	2.23	-	38.82	-1.93	36.89		
Churchillaan 53 D	1078DG	1	43.18	45.69		50.00	2.51	-	45.69	-2.90	42.79		
Churchillaan 54	1078EH	1	46.58	49.47		50.00	2.89	-	49.47	-4.64	44.83		
Churchillaan 55 A	1078DG	1	33.41	35.28		50.00	1.87	-	35.28	-1.74	33.54		
Churchillaan 55 B	1078DG	1	34.50	36.48		50.00	1.98	-	36.48	-1.84	34.64		
Churchillaan 55 C	1078DG	1	36.64	38.72		50.00	2.08	-	38.72	-1.92	36.80		
Churchillaan 55 D	1078DG	1	43.39	45.67		50.00	2.28	-	45.67	-2.88	42.79		
Churchillaan 56	1078EJ	1	46.07	48.51		50.00	2.44	-	48.51	-4.14	44.37		
Churchillaan 57 A	1078DG	1	33.72	35.43		50.00	1.71	-	35.43	-1.66	33.77		
Churchillaan 57 B	1078DG	1	34.67	36.57		50.00	1.90	-	36.57	-1.76	34.81		
Churchillaan 57 C	1078DG	1	36.79	38.81		50.00	2.02	-	38.81	-1.87	36.94		
Churchillaan 57 D	1078DG	1	43.40	45.67		50.00	2.27	-	45.67	-2.93	42.74		
Churchillaan 58 HS	1078EJ	1	36.02	38.35		50.00	2.33	-	38.35	-2.05	36.30		
Churchillaan 58 I	1078EJ	1	37.58	39.96		50.00	2.38	-	39.96	-2.20	37.76		
Churchillaan 58 II	1078EJ	1	39.74	42.16		50.00	2.42	-	42.16	-2.67	39.49		
Churchillaan 58 III	1078EJ	1	46.16	48.89		50.00	2.73	-	48.89	-4.25	44.64		
Churchillaan 59 A	1078DH	1	33.43	35.21		50.00	1.78	-	35.21	-1.69	33.52		
Churchillaan 59 B	1078DH	1	34.47	36.40		50.00	1.93	-	36.40	-1.78	34.62		
Churchillaan 59 C	1078DH	1	36.59	38.64		50.00	2.05	-	38.64	-1.86	36.78		
Churchillaan 59 D	1078DH	1	43.15	45.53		50.00	2.38	-	45.53	-2.87	42.66		
Churchillaan 60 HS	1078EJ	1	36.00	38.19		50.00	2.19	-	38.19	-1.98	36.21		
Churchillaan 60 I	1078EJ	1	37.60	39.77		50.00	2.17	-	39.77	-2.12	37.65		
Churchillaan 60 II	1078EJ	1	39.78	41.86		50.00	2.08	-	41.86	-2.48	39.38		
Churchillaan 60 III	1078EJ	1	46.03	48.73		50.00	2.70	-	48.73	-4.25	44.48		
Churchillaan 61 A	1078DH	1	33.33	35.13		50.00	1.80	-	35.13	-1.68	33.45		
Churchillaan 61 B	1078DH	1	34.37	36.33		50.00	1.96	-	36.33	-1.76	34.57		
Churchillaan 61 C	1078DH	1	36.50	38.56		50.00	2.06	-	38.56	-1.86	36.70		
Churchillaan 61 D	1078DH	1	43.10	45.58		50.00	2.48	-	45.58	-2.94	42.64		
Churchillaan 62 HS	1078EJ	1	35.89	38.03		50.00	2.14	-	38.03	-1.91	36.12		
Churchillaan 62 I	1078EJ	1	37.40	39.52		50.00	2.12	-	39.52	-2.03	37.49		
Churchillaan 62 II	1078EJ	1	39.35	41.47		50.00	2.12	-	41.47	-2.21	39.26		
Churchillaan 62 III	1078EJ	1	46.30	48.93		50.00	2.63	-	48.93	-4.21	44.72		
Churchillaan 63 A	1078DH	1	33.31	35.09		50.00	1.78	-	35.09	-1.66	33.43		
Churchillaan 63 B	1078DH	1	34.38	36.29		50.00	1.91	-	36.29	-1.75	34.54		
Churchillaan 63 C	1078DH	1	36.52	38.52		50.00	2.00	-	38.52	-1.84	36.68		
Churchillaan 63 D	1078DH	1	42.93	45.35		50.00	2.42	-	45.35	-2.90	42.45		
Churchillaan 64 HS	1078EJ	1	35.54	37.76		50.00	2.22	-	37.76	-1.90	35.86		
Churchillaan 64 I	1078EJ	1	36.93	39.18		50.00	2.25	-	39.18	-2.02	37.16		
Churchillaan 64 II	1078EJ	1	38.96	41.11		50.00	2.15	-	41.11	-2.20	38.91		
Churchillaan 64 III	1078EJ	1	45.64	48.21		50.00	2.57	-	48.21	-4.12	44.09		

Gemeente AMSTERDAM

Adres en postcode		Bestemming	Geluidbelasting bij huidig GPP [dB]	Toekomst zonder nieuwe maatregelen [dB]	Sanering	Grenswaarde [dB]	Effect van het project	Benodigde reductie [dB]	Geluidbelasting standaard akoestische situatie [dB]	doelmatige maatregelen [dB]	Geluidreductie door de maatregelen [dB]	Toekomst et geadviseerde maatregelen [dB]	Overschrijding grenswaarde/ (X=ja, leeg vak=nee)
Churchillaan 65 A	1078DH	1	33.18	34.96		50.00	1.78	-	34.96	-1.65	33.31		
Churchillaan 65 B	1078DH	1	34.23	36.05		50.00	1.82	-	36.05	-1.70	34.35		
Churchillaan 65 C	1078DH	1	36.45	38.35		50.00	1.90	-	38.35	-1.81	36.54		
Churchillaan 65 D	1078DH	1	42.85	45.19		50.00	2.34	-	45.19	-2.77	42.42		
Churchillaan 66 HS	1078EJ	1	36.07	38.17		50.00	2.10	-	38.17	-1.97	36.20		
Churchillaan 66 I	1078EJ	1	37.36	39.50		50.00	2.14	-	39.50	-2.09	37.41		
Churchillaan 66 II	1078EJ	1	39.21	41.41		50.00	2.20	-	41.41	-2.35	39.06		
Churchillaan 66 III	1078EJ	1	45.72	48.35		50.00	2.63	-	48.35	-4.18	44.17		
Churchillaan 67 A	1078DH	1	32.75	34.45		50.00	1.70	-	34.45	-1.66	32.79		
Churchillaan 67 B	1078DH	1	34.11	36.00		50.00	1.89	-	36.00	-1.73	34.27		
Churchillaan 67 C	1078DH	1	36.42	38.36		50.00	1.94	-	38.36	-1.82	36.54		
Churchillaan 67 D	1078DH	1	43.07	45.42		50.00	2.35	-	45.42	-2.74	42.68		
Churchillaan 68 HS	1078EJ	1	35.77	38.00		50.00	2.23	-	38.00	-1.92	36.08		
Churchillaan 68 I	1078EJ	1	37.29	39.54		50.00	2.25	-	39.54	-2.04	37.50		
Churchillaan 68 II	1078EJ	1	39.30	41.43		50.00	2.13	-	41.43	-2.17	39.26		
Churchillaan 68 III	1078EJ	1	45.85	48.65		50.00	2.80	-	48.65	-4.20	44.45		
Churchillaan 69 A	1078DH	1	32.86	34.84		50.00	1.98	-	34.84	-1.76	33.08		
Churchillaan 69 B	1078DH	1	33.82	35.80		50.00	1.98	-	35.80	-1.77	34.03		
Churchillaan 69 C	1078DH	1	36.20	38.22		50.00	2.02	-	38.22	-1.83	36.39		
Churchillaan 69 D	1078DH	1	43.04	45.42		50.00	2.38	-	45.42	-2.70	42.72		
Churchillaan 70 HS	1078EK	1	35.62	37.88		50.00	2.26	-	37.88	-1.97	35.91		
Churchillaan 70 I	1078EK	1	37.02	39.34		50.00	2.32	-	39.34	-2.08	37.26		
Churchillaan 70 II	1078EK	1	39.01	41.19		50.00	2.18	-	41.19	-2.21	38.98		
Churchillaan 70 III	1078EK	1	45.30	48.38		50.00	3.08	-	48.38	-4.42	43.96		
Churchillaan 72 HS	1078EK	1	35.67	37.79		50.00	2.12	-	37.79	-1.94	35.85		
Churchillaan 72 I	1078EK	1	37.14	39.32		50.00	2.18	-	39.32	-2.09	37.23		
Churchillaan 72 II	1078EK	1	39.05	41.15		50.00	2.10	-	41.15	-2.22	38.93		
Churchillaan 72 III	1078EK	1	45.25	48.34		50.00	3.09	-	48.34	-4.54	43.80		
Churchillaan 74 HS	1078EK	1	35.76	37.79		50.00	2.03	-	37.79	-1.96	35.83		
Churchillaan 74 I	1078EK	1	37.15	39.25		50.00	2.10	-	39.25	-2.10	37.15		
Churchillaan 74 II	1078EK	1	39.02	41.05		50.00	2.03	-	41.05	-2.20	38.85		
Churchillaan 74 III	1078EK	1	44.91	48.17		50.00	3.26	-	48.17	-4.67	43.50		
Churchillaan 75 A	1078DJ	1	32.83	34.77		50.00	1.94	-	34.77	-1.73	33.04		
Churchillaan 75 B	1078DJ	1	33.76	35.61		50.00	1.85	-	35.61	-1.67	33.94		
Churchillaan 75 C	1078DJ	1	36.00	37.97		50.00	1.97	-	37.97	-1.75	36.22		
Churchillaan 75 D	1078DJ	1	38.83	40.97		50.00	2.14	-	40.97	-1.99	38.98		
Churchillaan 76 HS	1078EK	1	35.67	37.74		50.00	2.07	-	37.74	-1.95	35.79		
Churchillaan 76 I	1078EK	1	37.26	39.31		50.00	2.05	-	39.31	-2.10	37.21		
Churchillaan 76 II	1078EK	1	39.10	41.10		50.00	2.00	-	41.10	-2.19	38.91		
Churchillaan 76 III	1078EK	1	45.07	48.31		50.00	3.24	-	48.31	-4.69	43.62		
Churchillaan 77 B	1078DJ	1	32.68	34.29		50.00	1.61	-	34.29	-1.70	32.59		
Churchillaan 77 C	1078DJ	1	33.46	35.30		50.00	1.84	-	35.30	-1.70	33.60		
Churchillaan 77 D	1078DJ	1	38.86	40.92		50.00	2.06	-	40.92	-1.96	38.96		
Churchillaan 78 HS	1078EK	1	35.71	37.74		50.00	2.03	-	37.74	-1.94	35.80		
Churchillaan 78 I	1078EK	1	37.30	39.33		50.00	2.03	-	39.33	-2.08	37.25		
Churchillaan 78 II	1078EK	1	39.17	41.14		50.00	1.97	-	41.14	-2.18	38.96		
Churchillaan 78 III	1078EK	1	45.23	48.36		50.00	3.13	-	48.36	-4.69	43.67		
Churchillaan 79 B	1078DJ	1	32.53	34.34		50.00	1.81	-	34.34	-1.77	32.57		
Churchillaan 79 C	1078DJ	1	33.25	35.05		50.00	1.80	-	35.05	-1.71	33.34		
Churchillaan 79 D	1078DJ	1	39.12	41.07		50.00	1.95	-	41.07	-1.97	39.10		
Churchillaan 80 HS	1078EK	1	36.06	38.04		50.00	1.98	-	38.04	-1.93	36.11		
Churchillaan 80 I	1078EK	1	37.61	39.68		50.00	2.07	-	39.68	-2.10	37.58		
Churchillaan 80 II	1078EK	1	39.47	41.51		50.00	2.04	-	41.51	-2.21	39.30		

Gemeente AMSTERDAM

Adres en postcode		Bestemming	Geluidbelasting bij huidig GPP [dB]	Toekomst zonder nieuwe maatregelen [dB]	Sanering	Grenswaarde [dB]	Effect van het project	Benodigde reductie [dB]	Geluidbelasting standaard akoestische situatie [dB]	doelmatige maatregelen [dB]	Geluidreductie door de maatregelen [dB]	Toekomst et geadviseerde maatregelen [dB]	Overschrijving grenswaarde/ (X=ja, leeg vak=nee)
Churchillaan 80 III	1078EK	1	45.81	48.70		50.00	2.89	-	48.70	-4.61	44.09		
Churchillaan 81 B	1078DJ	1	32.32	34.57		50.00	2.25	-	34.57	-2.04	32.53		
Churchillaan 81 C	1078DJ	1	33.12	35.26		50.00	2.14	-	35.26	-1.97	33.29		
Churchillaan 81 D	1078DJ	1	38.69	40.90		50.00	2.21	-	40.90	-2.09	38.81		
Churchillaan 82 HS	1078EL	1	35.84	37.80		50.00	1.96	-	37.80	-1.92	35.88		
Churchillaan 82 I	1078EL	1	37.42	39.51		50.00	2.09	-	39.51	-2.10	37.41		
Churchillaan 82 II	1078EL	1	39.41	41.45		50.00	2.04	-	41.45	-2.23	39.22		
Churchillaan 82 III	1078EL	1	41.86	43.90		50.00	2.04	-	43.90	-2.53	41.37		
Churchillaan 82 IV	1078EL	1	45.65	48.65		50.00	3.00	-	48.65	-4.75	43.90		
Churchillaan 84 HS	1078EL	1	36.02	37.94		50.00	1.92	-	37.94	-1.93	36.01		
Churchillaan 84 I	1078EL	1	37.56	39.56		50.00	2.00	-	39.56	-2.11	37.45		
Churchillaan 84 II	1078EL	1	39.59	41.51		50.00	1.92	-	41.51	-2.24	39.27		
Churchillaan 84 III	1078EL	1	46.18	48.84		50.00	2.66	-	48.84	-4.45	44.39		
Churchillaan 86	1078EL	1	42.25	44.48		50.00	2.23	-	44.48	-2.79	41.69		
Churchillaan 87 A	1078DJ	1	32.31	34.07		50.00	1.76	-	34.07	-1.70	32.37		
Churchillaan 87 B	1078DJ	1	33.17	34.88		50.00	1.71	-	34.88	-1.59	33.29		
Churchillaan 87 C	1078DJ	1	34.95	36.69		50.00	1.74	-	36.69	-1.60	35.09		
Churchillaan 87 D	1078DJ	1	41.45	43.87		50.00	2.42	-	43.87	-2.46	41.41		
Churchillaan 88	1078EL	1	42.53	44.77		50.00	2.24	-	44.77	-2.77	42.00		
Churchillaan 89 A	1078DK	1	33.59	35.19		50.00	1.60	-	35.19	-1.76	33.43		
Churchillaan 89 B	1078DK	1	34.78	36.60		50.00	1.82	-	36.60	-1.85	34.75		
Churchillaan 89 C	1078DK	1	36.79	38.52		50.00	1.73	-	38.52	-1.89	36.63		
Churchillaan 89 D	1078DK	1	43.45	44.48		50.00	1.03	-	44.48	-2.55	41.93		
Churchillaan 90 BEL	1078EL	1	36.08	38.37		50.00	2.29	-	38.37	-1.98	36.39		
Churchillaan 90 I	1078EL	1	37.58	39.91		50.00	2.33	-	39.91	-2.11	37.80		
Churchillaan 90 II	1078EL	1	42.28	44.71		50.00	2.43	-	44.71	-2.81	41.90		
Churchillaan 91 A	1078DK	1	33.89	35.65		50.00	1.76	-	35.65	-1.78	33.87		
Churchillaan 91 B	1078DK	1	35.27	37.20		50.00	1.93	-	37.20	-1.87	35.33		
Churchillaan 91 C	1078DK	1	37.68	39.54		50.00	1.86	-	39.54	-1.96	37.58		
Churchillaan 91 D	1078DK	1	44.28	45.53		50.00	1.25	-	45.53	-3.35	42.18		
Churchillaan 92	1078EL	1	42.20	44.66		50.00	2.46	-	44.66	-2.80	41.86		
Churchillaan 93 A	1078DK	1	33.80	35.99		50.00	2.19	-	35.99	-1.82	34.17		
Churchillaan 93 B	1078DK	1	35.38	37.64		50.00	2.26	-	37.64	-1.90	35.74		
Churchillaan 93 C	1078DK	1	38.08	40.42		50.00	2.34	-	40.42	-2.06	38.36		
Churchillaan 93 D	1078DK	1	44.64	48.08		50.00	3.44	-	48.08	-4.97	43.11		
Churchillaan 94	1078EL	1	42.19	44.72		50.00	2.53	-	44.72	-2.82	41.90		
Churchillaan 95 A	1078DK	1	33.72	35.63		50.00	1.91	-	35.63	-1.87	33.76		
Churchillaan 95 B	1078DK	1	34.49	37.03		50.00	2.54	-	37.03	-1.94	35.09		
Churchillaan 95 C	1078DK	1	37.13	39.90		50.00	2.77	-	39.90	-2.14	37.76		
Churchillaan 95 D	1078DK	1	44.71	48.94		50.00	4.23	-	48.94	-5.70	43.24		
Churchillaan 96 BEL	1078EL	1	36.26	38.55		50.00	2.29	-	38.55	-2.07	36.48		
Churchillaan 96 I	1078EL	1	37.77	40.10		50.00	2.33	-	40.10	-2.22	37.88		
Churchillaan 96 II	1078EL	1	42.13	44.70		50.00	2.57	-	44.70	-2.81	41.89		
Churchillaan 97 A	1078DK	1	33.13	34.64		50.00	1.51	-	34.64	-1.70	32.94		
Churchillaan 97 B	1078DK	1	34.87	36.46		50.00	1.59	-	36.46	-1.79	34.67		
Churchillaan 97 C	1078DK	1	37.83	39.62		50.00	1.79	-	39.62	-1.97	37.65		
Churchillaan 97 D	1078DK	1	42.18	44.11		50.00	1.93	-	44.11	-2.44	41.67		
Churchillaan 97 E	1078DK	1	47.20	50.02		50.00	2.82	-	50.02	-4.78	45.24		
Churchillaan 98 BEL	1078EL	1	35.91	38.29		50.00	2.38	-	38.29	-2.03	36.26		
Churchillaan 98 I	1078EL	1	37.83	40.15		50.00	2.32	-	40.15	-2.18	37.97		
Churchillaan 98 II	1078EL	1	42.25	44.81		50.00	2.56	-	44.81	-2.78	42.03		
Churchillaan 99 A	1078DL	1	34.42	36.30		50.00	1.88	-	36.30	-1.84	34.46		
Churchillaan 99 B	1078DL	1	36.00	38.08		50.00	2.08	-	38.08	-1.97	36.11		

Gemeente AMSTERDAM

Adres en postcode		Bestemming	Geluidbelasting bij huidig GPP [dB]	Toekomst zonder nieuwe maatregelen [dB]	Sanering	Grenswaarde [dB]	Effect van het project	Benodigde reductie [dB]	Geluidbelasting standaard akoestische situatie [dB]	doelmatige maatregelen [dB]	Geluidreductie door de maatregelen [dB]	Toekomst et geadviseerde maatregelen [dB]	Overschrijding grenswaarde/ (X=ja, leeg vak=nee)
Churchillaan 99 C	1078DL	1	38.61	40.84		50.00	2.23	-	40.84	-2.15	38.69		
Churchillaan 99 D	1078DL	1	42.23	44.74		50.00	2.51	-	44.74	-2.60	42.14		
Churchillaan 99 E	1078DL	1	46.71	49.96		50.00	3.25	-	49.96	-4.99	44.97		
Churchillaan 100	1078EL	1	42.07	44.56		50.00	2.49	-	44.56	-2.77	41.79		
Churchillaan 101 A	1078DL	1	34.34	36.18		50.00	1.84	-	36.18	-1.81	34.37		
Churchillaan 101 B	1078DL	1	35.82	37.78		50.00	1.96	-	37.78	-1.91	35.87		
Churchillaan 101 C	1078DL	1	38.39	40.50		50.00	2.11	-	40.50	-2.11	38.39		
Churchillaan 101 D	1078DL	1	46.37	49.67		50.00	3.30	-	49.67	-4.83	44.84		
Churchillaan 102	1078EM	1	42.16	44.70		50.00	2.54	-	44.70	-2.79	41.91		
Churchillaan 103 A	1078DL	1	34.67	36.23		50.00	1.56	-	36.23	-1.82	34.41		
Churchillaan 103 B	1078DL	1	36.01	37.73		50.00	1.72	-	37.73	-1.88	35.85		
Churchillaan 103 C	1078DL	1	38.41	40.18		50.00	1.77	-	40.18	-2.04	38.14		
Churchillaan 103 D	1078DL	1	41.90	43.66		50.00	1.76	-	43.66	-2.40	41.26		
Churchillaan 103 E	1078DL	1	46.42	48.42		50.00	2.00	-	48.42	-3.40	45.02		
Churchillaan 104 BEL	1078EM	1	36.02	38.33		50.00	2.31	-	38.33	-2.07	36.26		
Churchillaan 104 I	1078EM	1	37.62	39.97		50.00	2.35	-	39.97	-2.22	37.75		
Churchillaan 104 II	1078EM	1	42.26	44.79		50.00	2.53	-	44.79	-2.78	42.01		
Churchillaan 105 A	1078DL	1	34.96	36.62		50.00	1.66	-	36.62	-1.85	34.77		
Churchillaan 105 B	1078DL	1	36.10	37.80		50.00	1.70	-	37.80	-1.88	35.92		
Churchillaan 105 C	1078DL	1	38.24	39.96		50.00	1.72	-	39.96	-2.00	37.96		
Churchillaan 105 D	1078DL	1	46.08	47.76		50.00	1.68	-	47.76	-2.90	44.86		
Churchillaan 106 BEL	1078EM	1	35.81	38.09		50.00	2.28	-	38.09	-2.02	36.07		
Churchillaan 106 I	1078EM	1	37.37	39.82		50.00	2.45	-	39.82	-2.28	37.54		
Churchillaan 106 II	1078EM	1	42.17	44.69		50.00	2.52	-	44.69	-2.82	41.87		
Churchillaan 107 A	1078DM	1	35.31	37.43		50.00	2.12	-	37.43	-1.95	35.48		
Churchillaan 107 B	1078DM	1	36.44	38.64		50.00	2.20	-	38.64	-1.99	36.65		
Churchillaan 107 C	1078DM	1	38.51	40.74		50.00	2.23	-	40.74	-2.11	38.63		
Churchillaan 107 D	1078DM	1	41.32	43.47		50.00	2.15	-	43.47	-2.39	41.08		
Churchillaan 107 E	1078DM	1	46.08	48.33		50.00	2.25	-	48.33	-3.72	44.61		
Churchillaan 108	1078EM	1	42.66	44.90		50.00	2.24	-	44.90	-2.74	42.16		
Churchillaan 109 A	1078DM	1	34.89	37.20		50.00	2.31	-	37.20	-1.95	35.25		
Churchillaan 109 B	1078DM	1	36.29	38.69		50.00	2.40	-	38.69	-2.04	36.65		
Churchillaan 109 C	1078DM	1	38.46	40.97		50.00	2.51	-	40.97	-2.20	38.77		
Churchillaan 109 D	1078DM	1	45.75	48.97		50.00	3.22	-	48.97	-4.42	44.55		
Churchillaan 110 HS	1078EM	1	35.87	37.87		50.00	2.00	-	37.87	-1.91	35.96		
Churchillaan 110 I	1078EM	1	39.41	41.39		50.00	1.98	-	41.39	-2.15	39.24		
Churchillaan 111 A	1078DM	1	34.84	37.25		50.00	2.41	-	37.25	-2.01	35.24		
Churchillaan 111 B	1078DM	1	36.06	38.48		50.00	2.42	-	38.48	-2.05	36.43		
Churchillaan 111 C	1078DM	1	38.14	40.68		50.00	2.54	-	40.68	-2.21	38.47		
Churchillaan 111 D	1078DM	1	44.90	48.80		50.00	3.90	-	48.80	-4.74	44.06		
Churchillaan 112 I	1078EM	1	37.37	39.39		50.00	2.02	-	39.39	-2.02	37.37		
Churchillaan 112 II	1078EM	1	39.52	41.49		50.00	1.97	-	41.49	-2.14	39.35		
Churchillaan 112 III	1078EM	1	35.95	37.91		50.00	1.96	-	37.91	-1.91	36.00		
Churchillaan 113 B	1078DM	1	34.35	37.06		50.00	2.71	-	37.06	-2.25	34.81		
Churchillaan 113 C	1078DM	1	35.23	37.97		50.00	2.74	-	37.97	-2.25	35.72		
Churchillaan 113 D	1078DM	1	37.19	40.02		50.00	2.83	-	40.02	-2.36	37.66		
Churchillaan 113 E	1078DM	1	44.34	48.67		50.00	4.33	-	48.67	-5.36	43.31		
Churchillaan 114 HS	1078EM	1	37.38	39.41		50.00	2.03	-	39.41	-2.02	37.39		
Churchillaan 114 I	1078EM	1	39.45	41.41		50.00	1.96	-	41.41	-2.14	39.27		
Churchillaan 114 II	1078EM	1	35.93	37.92		50.00	1.99	-	37.92	-1.93	35.99		
Churchillaan 115 HS	1078DN	1	34.45	36.27		50.00	1.82	-	36.27	-2.06	34.21		
Churchillaan 115 I	1078DN	1	35.51	37.49		50.00	1.98	-	37.49	-2.09	35.40		
Churchillaan 115 II	1078DN	1	37.37	39.50		50.00	2.13	-	39.50	-2.17	37.33		

Gemeente AMSTERDAM

Adres en postcode		Bestemming	Geluidbelasting bij huidig GPP [dB]	Toekomst zonder nieuwe maatregelen [dB]	Sanering	Grenswaarde [dB]	Effect van het project	Benodigde reductie [dB]	Geluidbelasting standaard akoestische situatie [dB]	doelmatige maatregelen [dB]	Geluidreductie door de maatregelen [dB]	Toekomst et geadviseerde maatregelen [dB]	Overschrijving grenswaarde/ (X=ja, leeg vak=nee)
Churchillaan 115 III	1078DN	1	44.45	46.64		50.00	2.19	-	46.64	-2.96	43.68		
Churchillaan 116 HS	1078EM	1	36.25	38.19		50.00	1.94	-	38.19	-2.19	36.00		
Churchillaan 116 I	1078EM	1	39.66	41.55		50.00	1.89	-	41.55	-2.35	39.20		
Churchillaan 117 HS	1078DN	1	34.44	36.24		50.00	1.80	-	36.24	-1.95	34.29		
Churchillaan 117 I	1078DN	1	35.65	37.64		50.00	1.99	-	37.64	-2.03	35.61		
Churchillaan 117 II	1078DN	1	37.75	39.87		50.00	2.12	-	39.87	-2.13	37.74		
Churchillaan 117 III	1078DN	1	44.78	46.92		50.00	2.14	-	46.92	-3.00	43.92		
Churchillaan 118 I	1078EN	1	37.25	39.35		50.00	2.10	-	39.35	-2.07	37.28		
Churchillaan 118 II	1078EN	1	39.46	41.50		50.00	2.04	-	41.50	-2.19	39.31		
Churchillaan 118 III	1078EN	1	35.79	37.88		50.00	2.09	-	37.88	-2.00	35.88		
Churchillaan 119 HS	1078DN	1	34.51	36.14		50.00	1.63	-	36.14	-1.89	34.25		
Churchillaan 119 I	1078DN	1	35.60	37.47		50.00	1.87	-	37.47	-1.96	35.51		
Churchillaan 119 II	1078DN	1	37.78	39.80		50.00	2.02	-	39.80	-2.06	37.74		
Churchillaan 119 III	1078DN	1	44.69	46.73		50.00	2.04	-	46.73	-2.94	43.79		
Churchillaan 120 HS	1078EN	1	36.16	38.47		50.00	2.31	-	38.47	-2.27	36.20		
Churchillaan 120 I	1078EN	1	37.48	39.95		50.00	2.47	-	39.95	-2.47	37.48		
Churchillaan 120 II	1078EN	1	39.41	41.82		50.00	2.41	-	41.82	-2.52	39.30		
Churchillaan 121 HS	1078DN	1	34.46	36.20		50.00	1.74	-	36.20	-1.88	34.32		
Churchillaan 121 I	1078DN	1	35.34	37.21		50.00	1.87	-	37.21	-1.97	35.24		
Churchillaan 121 II	1078DN	1	37.52	39.53		50.00	2.01	-	39.53	-2.07	37.46		
Churchillaan 121 III	1078DN	1	44.51	46.62		50.00	2.11	-	46.62	-2.99	43.63		
Churchillaan 122 HS	1078EN	1	35.76	37.93		50.00	2.17	-	37.93	-1.97	35.96		
Churchillaan 122 I	1078EN	1	37.24	39.47		50.00	2.23	-	39.47	-2.07	37.40		
Churchillaan 122 II	1078EN	1	39.20	41.41		50.00	2.21	-	41.41	-2.22	39.19		
Churchillaan 123 HS	1078DN	1	34.56	36.08		50.00	1.52	-	36.08	-1.79	34.29		
Churchillaan 123 I	1078DN	1	35.60	37.34		50.00	1.74	-	37.34	-1.86	35.48		
Churchillaan 123 II	1078DN	1	37.74	39.64		50.00	1.90	-	39.64	-1.99	37.65		
Churchillaan 123 III	1078DN	1	40.53	42.54		50.00	2.01	-	42.54	-2.23	40.31		
Churchillaan 123 IV	1078DN	1	44.79	46.85		50.00	2.06	-	46.85	-2.88	43.97		
Churchillaan 124 HS	1078EN	1	37.58	39.75		50.00	2.17	-	39.75	-2.08	37.67		
Churchillaan 124 I	1078EN	1	39.52	41.66		50.00	2.14	-	41.66	-2.18	39.48		
Churchillaan 124 II	1078EN	1	36.22	38.27		50.00	2.05	-	38.27	-2.00	36.27		
Churchillaan 125 HS	1078DP	1	34.81	36.57		50.00	1.76	-	36.57	-1.78	34.79		
Churchillaan 125 I	1078DP	1	35.60	37.39		50.00	1.79	-	37.39	-1.84	35.55		
Churchillaan 125 II	1078DP	1	37.65	39.61		50.00	1.96	-	39.61	-1.98	37.63		
Churchillaan 125 III	1078DP	1	44.79	46.92		50.00	2.13	-	46.92	-2.92	44.00		
Churchillaan 126 I	1078EN	1	37.47	39.61		50.00	2.14	-	39.61	-2.04	37.57		
Churchillaan 126 II	1078EN	1	39.49	41.59		50.00	2.10	-	41.59	-2.17	39.42		
Churchillaan 126 III	1078EN	1	36.14	38.15		50.00	2.01	-	38.15	-1.95	36.20		
Churchillaan 127 HS	1078DP	1	34.86	36.52		50.00	1.66	-	36.52	-1.74	34.78		
Churchillaan 127 I	1078DP	1	35.70	37.50		50.00	1.80	-	37.50	-1.86	35.64		
Churchillaan 127 II	1078DP	1	37.76	39.71		50.00	1.95	-	39.71	-2.00	37.71		
Churchillaan 127 III	1078DP	1	44.75	46.79		50.00	2.04	-	46.79	-2.88	43.91		
Churchillaan 128 HS	1078EN	1	36.21	38.26		50.00	2.05	-	38.26	-2.02	36.24		
Churchillaan 128 I	1078EN	1	37.68	39.74		50.00	2.06	-	39.74	-2.10	37.64		
Churchillaan 128 II	1078EN	1	39.52	41.58		50.00	2.06	-	41.58	-2.19	39.39		
Churchillaan 129 HS	1078DP	1	34.91	36.47		50.00	1.56	-	36.47	-1.74	34.73		
Churchillaan 129 I	1078DP	1	35.65	37.35		50.00	1.70	-	37.35	-1.86	35.49		
Churchillaan 129 II	1078DP	1	37.70	39.54		50.00	1.84	-	39.54	-2.00	37.54		
Churchillaan 129 III	1078DP	1	44.87	46.76		50.00	1.89	-	46.76	-2.90	43.86		
Churchillaan 130 HS	1078EN	1	37.28	39.47		50.00	2.19	-	39.47	-2.12	37.35		
Churchillaan 130 I	1078EN	1	39.35	41.46		50.00	2.11	-	41.46	-2.23	39.23		
Churchillaan 130 II	1078EN	1	35.84	37.97		50.00	2.13	-	37.97	-2.04	35.93		

Gemeente AMSTERDAM

Adres en postcode		Bestemming	Geluidbelasting bij huidig GPP [dB]	Toekomst zonder nieuwe maatregelen [dB]	Sanering	Grenswaarde [dB]	Effect van het project	Benodigde reductie [dB]	Geluidbelasting standaard akoestische situatie [dB]	doelmatige maatregelen [dB]	Geluidreductie door de maatregelen [dB]	Toekomst et geadviseerde maatregelen [dB]	Overschrijding grenswaarde / (X=ja, leeg vak=nee)
Churchillaan 131 HS	1078DP	1	34.76	36.40		50.00	1.64	-	36.40	-1.76	34.64		
Churchillaan 131 I	1078DP	1	35.59	37.38		50.00	1.79	-	37.38	-1.86	35.52		
Churchillaan 131 II	1078DP	1	37.62	39.55		50.00	1.93	-	39.55	-2.00	37.55		
Churchillaan 131 III	1078DP	1	44.85	46.94		50.00	2.09	-	46.94	-2.95	43.99		
Churchillaan 132 HS	1078EN	1	36.30	38.31		50.00	2.01	-	38.31	-2.01	36.30		
Churchillaan 132 I	1078EN	1	37.58	39.69		50.00	2.11	-	39.69	-2.10	37.59		
Churchillaan 132 II	1078EN	1	39.64	41.67		50.00	2.03	-	41.67	-2.18	39.49		
Churchillaan 133 HS	1078DR	1	34.99	36.52		50.00	1.53	-	36.52	-1.76	34.76		
Churchillaan 133 I	1078DR	1	35.83	37.61		50.00	1.78	-	37.61	-1.89	35.72		
Churchillaan 133 II	1078DR	1	37.90	39.79		50.00	1.89	-	39.79	-2.01	37.78		
Churchillaan 133 III	1078DR	1	45.12	47.08		50.00	1.96	-	47.08	-2.88	44.20		
Churchillaan 134 HS	1078EP	1	38.18	40.51		50.00	2.33	-	40.51	-2.56	37.95		
Churchillaan 134 I	1078EP	1	40.17	42.52		50.00	2.35	-	42.52	-2.87	39.65		
Churchillaan 134 II	1078EP	1	42.46	44.96		50.00	2.50	-	44.96	-3.52	41.44		
Churchillaan 134 III	1078EP	1	46.40	48.54		50.00	2.14	-	48.54	-4.11	44.43		
Churchillaan 135 HS	1078DR	1	34.62	36.31		50.00	1.69	-	36.31	-1.80	34.51		
Churchillaan 135 I	1078DR	1	35.49	37.23		50.00	1.74	-	37.23	-1.88	35.35		
Churchillaan 135 II	1078DR	1	37.55	39.44		50.00	1.89	-	39.44	-2.01	37.43		
Churchillaan 135 III	1078DR	1	44.82	46.83		50.00	2.01	-	46.83	-2.90	43.93		
Churchillaan 136 HS	1078EP	1	42.08	44.40		50.00	2.32	-	44.40	-2.80	41.60		
Churchillaan 136 I	1078EP	1	46.26	48.53		50.00	2.27	-	48.53	-4.14	44.39		
Churchillaan 136 II	1078EP	1	37.73	39.85		50.00	2.12	-	39.85	-2.12	37.73		
Churchillaan 136 III	1078EP	1	39.81	41.86		50.00	2.05	-	41.86	-2.31	39.55		
Churchillaan 137 HS	1078DR	1	34.71	36.33		50.00	1.62	-	36.33	-1.84	34.49		
Churchillaan 137 I	1078DR	1	35.63	37.33		50.00	1.70	-	37.33	-1.87	35.46		
Churchillaan 137 II	1078DR	1	37.66	39.49		50.00	1.83	-	39.49	-2.00	37.49		
Churchillaan 137 III	1078DR	1	44.92	46.90		50.00	1.98	-	46.90	-2.94	43.96		
Churchillaan 138 HS	1078EP	1	37.08	39.00		50.00	1.92	-	39.00	-2.18	36.82		
Churchillaan 138 I	1078EP	1	38.19	40.17		50.00	1.98	-	40.17	-2.22	37.95		
Churchillaan 138 II	1078EP	1	39.79	41.82		50.00	2.03	-	41.82	-2.30	39.52		
Churchillaan 138 III	1078EP	1	46.05	48.50		50.00	2.45	-	48.50	-4.29	44.21		
Churchillaan 139 HS	1078DR	1	34.55	36.18		50.00	1.63	-	36.18	-1.83	34.35		
Churchillaan 139 I	1078DR	1	35.43	37.18		50.00	1.75	-	37.18	-1.89	35.29		
Churchillaan 139 II	1078DR	1	37.49	39.39		50.00	1.90	-	39.39	-2.02	37.37		
Churchillaan 139 III	1078DR	1	44.73	46.67		50.00	1.94	-	46.67	-2.93	43.74		
Churchillaan 140	1078EP	1	47.27	50.35		50.00	3.08	-	50.35	-5.18	45.17		
Churchillaan 141 2	1078DS	1	40.56	42.50		50.00	1.94	-	42.50	-2.24	40.26		
Churchillaan 141 3	1078DS	1	45.09	46.91		50.00	1.82	-	46.91	-2.92	43.99		
Churchillaan 141 HS	1078DS	1	37.73	39.58		50.00	1.85	-	39.58	-1.99	37.59		
Churchillaan 142 BEL	1078EP	1	40.16	42.45		50.00	2.29	-	42.45	-2.32	40.13		
Churchillaan 142 HS	1078EP	1	42.46	44.77		50.00	2.31	-	44.77	-2.66	42.11		
Churchillaan 142 II	1078EP	1	47.91	50.94		50.00	3.03	0.44	50.94	-5.13	45.81		
Churchillaan 143 HS	1078DS	1	34.24	35.88		50.00	1.64	-	35.88	-1.83	34.05		
Churchillaan 143 I	1078DS	1	35.25	37.00		50.00	1.75	-	37.00	-1.88	35.12		
Churchillaan 143 II	1078DS	1	37.28	39.15		50.00	1.87	-	39.15	-2.00	37.15		
Churchillaan 143 III	1078DS	1	44.57	46.46		50.00	1.89	-	46.46	-2.91	43.55		
Churchillaan 144 I	1078EP	1	39.45	41.92		50.00	2.47	-	41.92	-2.39	39.53		
Churchillaan 144 II	1078EP	1	41.85	44.33		50.00	2.48	-	44.33	-2.72	41.61		
Churchillaan 144 III	1078EP	1	48.31	51.43		50.00	3.12	0.93	51.43	-5.32	46.11		
Churchillaan 145 HS	1078DS	1	34.42	36.12		50.00	1.70	-	36.12	-1.79	34.33		
Churchillaan 145 I	1078DS	1	35.60	37.31		50.00	1.71	-	37.31	-1.83	35.48		
Churchillaan 145 II	1078DS	1	37.65	39.49		50.00	1.84	-	39.49	-1.94	37.55		
Churchillaan 145 III	1078DS	1	44.84	46.72		50.00	1.88	-	46.72	-2.80	43.92		

Gemeente AMSTERDAM

Adres en postcode		Bestemming	Geluidbelasting bij huidig GPP [dB]	Toekomst zonder nieuwe maatregelen [dB]	Sanering	Grenswaarde [dB]	Effect van het project	Benodigde reductie [dB]	Geluidbelasting standaard akoestische situatie [dB]	doelmatige maatregelen [dB]	Geluidreductie door de maatregelen [dB]	Toekomst et geadviseerde maatregelen [dB]	Overschrijding grenswaarde/ (X=ja, leeg vak=nee)
Churchillaan 146	1078EP	1	47.48	50.40		50.00	2.92	-	50.40	-5.29	45.11		
Churchillaan 147 HS	1078DS	1	34.13	36.02		50.00	1.89	-	36.02	-1.89	34.13		
Churchillaan 147 I	1078DS	1	35.47	37.36		50.00	1.89	-	37.36	-1.89	35.47		
Churchillaan 147 II	1078DS	1	37.53	39.56		50.00	2.03	-	39.56	-2.01	37.55		
Churchillaan 147 III	1078DS	1	44.59	46.75		50.00	2.16	-	46.75	-2.89	43.86		
Churchillaan 148	1078ER	1	47.42	50.45		50.00	3.03	-	50.45	-5.35	45.10		
Churchillaan 149 HS	1078DT	1	34.14	36.06		50.00	1.92	-	36.06	-1.89	34.17		
Churchillaan 149 I	1078DT	1	35.57	37.48		50.00	1.91	-	37.48	-1.90	35.58		
Churchillaan 149 II	1078DT	1	37.67	39.71		50.00	2.04	-	39.71	-2.02	37.69		
Churchillaan 149 III	1078DT	1	44.84	47.19		50.00	2.35	-	47.19	-3.03	44.16		
Churchillaan 150 I	1078ER	1	39.79	41.99		50.00	2.20	-	41.99	-2.35	39.64		
Churchillaan 150 II	1078ER	1	42.49	44.48		50.00	1.99	-	44.48	-2.72	41.76		
Churchillaan 150 III	1078ER	1	48.11	51.01		50.00	2.90	0.51	51.01	-5.13	45.88		
Churchillaan 151 HS	1078DT	1	34.09	36.03		50.00	1.94	-	36.03	-1.90	34.13		
Churchillaan 151 I	1078DT	1	35.53	37.44		50.00	1.91	-	37.44	-1.89	35.55		
Churchillaan 151 II	1078DT	1	37.56	39.61		50.00	2.05	-	39.61	-2.02	37.59		
Churchillaan 151 III	1078DT	1	44.82	47.04		50.00	2.22	-	47.04	-3.04	44.00		
Churchillaan 152 I	1078ER	1	39.61	41.89		50.00	2.28	-	41.89	-2.40	39.49		
Churchillaan 152 II	1078ER	1	42.34	44.39		50.00	2.05	-	44.39	-2.80	41.59		
Churchillaan 152 III	1078ER	1	48.17	51.27		50.00	3.10	0.77	51.27	-5.33	45.94		
Churchillaan 153 HS	1078DT	1	34.05	35.93		50.00	1.88	-	35.93	-1.91	34.02		
Churchillaan 153 I	1078DT	1	35.65	37.50		50.00	1.85	-	37.50	-1.91	35.59		
Churchillaan 153 II	1078DT	1	37.77	39.75		50.00	1.98	-	39.75	-2.03	37.72		
Churchillaan 153 III	1078DT	1	40.65	42.73		50.00	2.08	-	42.73	-2.26	40.47		
Churchillaan 153 IV	1078DT	1	44.84	46.82		50.00	1.98	-	46.82	-2.90	43.92		
Churchillaan 154	1078ER	1	47.35	50.32		50.00	2.97	-	50.32	-5.22	45.10		
Churchillaan 155 HS	1078DT	1	33.98	35.87		50.00	1.89	-	35.87	-1.95	33.92		
Churchillaan 155 I	1078DT	1	35.58	37.45		50.00	1.87	-	37.45	-1.95	35.50		
Churchillaan 155 II	1078DT	1	37.69	39.68		50.00	1.99	-	39.68	-2.06	37.62		
Churchillaan 155 III	1078DT	1	40.56	42.66		50.00	2.10	-	42.66	-2.28	40.38		
Churchillaan 155 IV	1078DT	1	44.65	46.72		50.00	2.07	-	46.72	-2.90	43.82		
Churchillaan 156	1078ER	1	47.37	50.40		50.00	3.03	-	50.40	-5.23	45.17		
Churchillaan 157 HS	1078DV	1	33.76	35.71		50.00	1.95	-	35.71	-2.00	33.71		
Churchillaan 157 I	1078DV	1	35.24	37.24		50.00	2.00	-	37.24	-2.01	35.23		
Churchillaan 157 II	1078DV	1	37.38	39.50		50.00	2.12	-	39.50	-2.09	37.41		
Churchillaan 157 III	1078DV	1	44.61	46.88		50.00	2.27	-	46.88	-3.01	43.87		
Churchillaan 158 I	1078ER	1	40.02	42.11		50.00	2.09	-	42.11	-2.34	39.77		
Churchillaan 158 II	1078ER	1	42.82	44.66		50.00	1.84	-	44.66	-2.69	41.97		
Churchillaan 158 III	1078ER	1	48.28	51.19		50.00	2.91	0.69	51.19	-5.17	46.02		
Churchillaan 159 HS	1078DV	1	33.42	35.49		50.00	2.07	-	35.49	-2.01	33.48		
Churchillaan 159 I	1078DV	1	34.82	36.89		50.00	2.07	-	36.89	-1.99	34.90		
Churchillaan 159 II	1078DV	1	36.90	39.12		50.00	2.22	-	39.12	-2.08	37.04		
Churchillaan 159 III	1078DV	1	44.26	46.64		50.00	2.38	-	46.64	-3.00	43.64		
Churchillaan 160 I	1078ER	1	39.60	41.91		50.00	2.31	-	41.91	-2.40	39.51		
Churchillaan 160 II	1078ER	1	42.47	44.64		50.00	2.17	-	44.64	-2.85	41.79		
Churchillaan 160 III	1078ER	1	48.34	51.53		50.00	3.19	1.03	51.53	-5.48	46.05		
Churchillaan 161 HS	1078DV	1	33.03	34.94		50.00	1.91	-	34.94	-2.06	32.88		
Churchillaan 161 I	1078DV	1	34.11	35.94		50.00	1.83	-	35.94	-1.97	33.97		
Churchillaan 161 II	1078DV	1	35.91	37.80		50.00	1.89	-	37.80	-2.02	35.78		
Churchillaan 161 III	1078DV	1	38.91	41.02		50.00	2.11	-	41.02	-2.23	38.79		
Churchillaan 161 IV	1078DV	1	43.84	46.15		50.00	2.31	-	46.15	-2.87	43.28		
Churchillaan 162	1078ER	1	47.70	50.69		50.00	2.99	0.19	50.69	-5.35	45.34		
Churchillaan 163 HS	1078DW	1	34.13	36.03		50.00	1.90	-	36.03	-2.13	33.90		

Gemeente AMSTERDAM

Adres en postcode		Bestemming	Geluidbelasting bij huidig GPP [dB]	Toekomst zonder nieuwe maatregelen [dB]	Sanering	Grenswaarde [dB]	Effect van het project	Benodigde reductie [dB]	Geluidbelasting standaard akoestische situatie [dB]	doelmatige maatregelen [dB]	Geluidreductie door de maatregelen [dB]	Toekomst et geadviseerde maatregelen [dB]	Overschrijding grenswaarde / (X=ja, leeg vak=nee)
Churchillaan 163 I	1078DW	1	35.62	37.37		50.00	1.75	-	37.37	-2.11	35.26		
Churchillaan 163 II	1078DW	1	37.18	39.12		50.00	1.94	-	39.12	-2.20	36.92		
Churchillaan 163 III	1078DW	1	44.19	46.31		50.00	2.12	-	46.31	-3.28	43.03		
Churchillaan 164	1078ES	1	47.73	50.83		50.00	3.10	0.33	50.83	-5.38	45.45		
Churchillaan 165 HS	1078DW	1	33.84	35.56		50.00	1.72	-	35.56	-2.06	33.50		
Churchillaan 165 I	1078DW	1	35.71	37.53		50.00	1.82	-	37.53	-2.06	35.47		
Churchillaan 165 II	1078DW	1	37.06	39.25		50.00	2.19	-	39.25	-2.24	37.01		
Churchillaan 165 III	1078DW	1	44.83	47.40		50.00	2.57	-	47.40	-3.41	43.99		
Churchillaan 166 BEL	1078ES	1	39.90	42.08		50.00	2.18	-	42.08	-2.32	39.76		
Churchillaan 166 I	1078ES	1	42.67	44.77		50.00	2.10	-	44.77	-2.73	42.04		
Churchillaan 166 II	1078ES	1	48.39	51.18		50.00	2.79	0.68	51.18	-5.16	46.02		
Churchillaan 167 HS	1078DW	1	34.45	36.13		50.00	1.68	-	36.13	-1.95	34.18		
Churchillaan 167 I	1078DW	1	36.03	37.72		50.00	1.69	-	37.72	-2.01	35.71		
Churchillaan 167 II	1078DW	1	37.72	39.65		50.00	1.93	-	39.65	-2.12	37.53		
Churchillaan 167 III	1078DW	1	44.87	46.86		50.00	1.99	-	46.86	-3.11	43.75		
Churchillaan 168 BEL	1078ES	1	39.69	41.97		50.00	2.28	-	41.97	-2.39	39.58		
Churchillaan 168 I	1078ES	1	42.41	44.62		50.00	2.21	-	44.62	-2.80	41.82		
Churchillaan 168 II	1078ES	1	48.70	51.61		50.00	2.91	1.11	51.61	-5.39	46.22		
Churchillaan 169 HS	1078DW	1	34.59	36.32		50.00	1.73	-	36.32	-1.91	34.41		
Churchillaan 169 I	1078DW	1	36.04	37.82		50.00	1.78	-	37.82	-1.97	35.85		
Churchillaan 169 II	1078DW	1	38.03	39.95		50.00	1.92	-	39.95	-2.08	37.87		
Churchillaan 169 III	1078DW	1	44.81	46.96		50.00	2.15	-	46.96	-3.19	43.77		
Churchillaan 170	1078ES	1	47.99	50.79		50.00	2.80	0.29	50.79	-5.19	45.60		
Churchillaan 171 HS	1078DW	1	34.42	36.20		50.00	1.78	-	36.20	-1.94	34.26		
Churchillaan 171 I	1078DW	1	35.60	37.42		50.00	1.82	-	37.42	-2.03	35.39		
Churchillaan 171 II	1078DW	1	37.92	39.87		50.00	1.95	-	39.87	-2.04	37.83		
Churchillaan 171 III	1078DW	1	44.97	47.23		50.00	2.26	-	47.23	-3.17	44.06		
Churchillaan 172	1078ES	1	47.96	50.81		50.00	2.85	0.31	50.81	-5.16	45.65		
Churchillaan 173 HS	1078DX	1	34.34	36.14		50.00	1.80	-	36.14	-1.90	34.24		
Churchillaan 173 I	1078DX	1	35.87	37.71		50.00	1.84	-	37.71	-1.95	35.76		
Churchillaan 173 II	1078DX	1	37.25	39.41		50.00	2.16	-	39.41	-2.11	37.30		
Churchillaan 173 III	1078DX	1	44.73	47.13		50.00	2.40	-	47.13	-3.25	43.88		
Churchillaan 174 I	1078ES	1	39.96	42.21		50.00	2.25	-	42.21	-2.33	39.88		
Churchillaan 174 II	1078ES	1	42.83	45.01		50.00	2.18	-	45.01	-2.76	42.25		
Churchillaan 174 III	1078ES	1	48.60	51.60		50.00	3.00	1.10	51.60	-5.15	46.45		
Churchillaan 175 HS	1078DX	1	34.25	36.09		50.00	1.84	-	36.09	-1.98	34.11		
Churchillaan 175 I	1078DX	1	35.54	37.42		50.00	1.88	-	37.42	-2.04	35.38		
Churchillaan 175 II	1078DX	1	37.91	39.91		50.00	2.00	-	39.91	-2.07	37.84		
Churchillaan 175 III	1078DX	1	44.60	46.83		50.00	2.23	-	46.83	-3.14	43.69		
Churchillaan 176 BEL	1078ES	1	39.68	42.15		50.00	2.47	-	42.15	-2.37	39.78		
Churchillaan 176 I	1078ES	1	42.52	45.09		50.00	2.57	-	45.09	-2.89	42.20		
Churchillaan 176 II	1078ES	1	48.48	51.80		50.00	3.32	1.30	51.80	-5.48	46.32		
Churchillaan 177 HS	1078DX	1	34.60	36.33		50.00	1.73	-	36.33	-1.88	34.45		
Churchillaan 177 I	1078DX	1	36.10	37.78		50.00	1.68	-	37.78	-1.90	35.88		
Churchillaan 177 II	1078DX	1	37.37	39.33		50.00	1.96	-	39.33	-2.03	37.30		
Churchillaan 177 III	1078DX	1	44.58	46.62		50.00	2.04	-	46.62	-3.13	43.49		
Churchillaan 178	1078ES	1	47.95	50.91		50.00	2.96	0.41	50.91	-5.19	45.72		
Churchillaan 179 HS	1078DX	1	34.56	36.26		50.00	1.70	-	36.26	-1.88	34.38		
Churchillaan 179 I	1078DX	1	35.75	37.58		50.00	1.83	-	37.58	-2.04	35.54		
Churchillaan 179 II	1078DX	1	38.18	40.08		50.00	1.90	-	40.08	-2.04	38.04		
Churchillaan 179 III	1078DX	1	44.54	46.48		50.00	1.94	-	46.48	-3.02	43.46		
Churchillaan 180	1078ET	1	47.92	50.82		50.00	2.90	0.32	50.82	-5.18	45.64		
Churchillaan 181 HS	1078DZ	1	34.59	36.20		50.00	1.61	-	36.20	-1.86	34.34		

Gemeente AMSTERDAM

Adres en postcode		Bestemming	Geluidbelasting bij huidig GPP [dB]	Toekomst zonder nieuwe maatregelen [dB]	Sanering	Grenswaarde [dB]	Effect van het project	Benodigde reductie [dB]	Geluidbelasting standaard akoestische situatie [dB]	doelmatige maatregelen [dB]	Geluidreductie door de maatregelen [dB]	Toekomst et geadviseerde maatregelen [dB]	Overschrijding grenswaarde/ (X=ja, leeg vak=nee)
Churchillaan 181 I	1078DZ	1	36.07	37.74		50.00	1.67	-	37.74	-1.89	35.85		
Churchillaan 181 II	1078DZ	1	37.34	39.15		50.00	1.81	-	39.15	-2.03	37.12		
Churchillaan 181 III	1078DZ	1	44.73	46.64		50.00	1.91	-	46.64	-3.00	43.64		
Churchillaan 182 BEL	1078ET	1	40.08	42.44		50.00	2.36	-	42.44	-2.38	40.06		
Churchillaan 182 I	1078ET	1	43.06	45.48		50.00	2.42	-	45.48	-2.91	42.57		
Churchillaan 182 II	1078ET	1	48.57	51.64		50.00	3.07	1.14	51.64	-5.12	46.52		
Churchillaan 183 HS	1078DZ	1	34.21	35.91		50.00	1.70	-	35.91	-1.94	33.97		
Churchillaan 183 I	1078DZ	1	35.65	37.50		50.00	1.85	-	37.50	-2.03	35.47		
Churchillaan 183 II	1078DZ	1	37.71	39.60		50.00	1.89	-	39.60	-2.04	37.56		
Churchillaan 183 III	1078DZ	1	44.36	46.49		50.00	2.13	-	46.49	-3.10	43.39		
Churchillaan 184 BEL	1078ET	1	39.67	42.16		50.00	2.49	-	42.16	-2.44	39.72		
Churchillaan 184 I	1078ET	1	42.56	45.18		50.00	2.62	-	45.18	-3.00	42.18		
Churchillaan 184 II	1078ET	1	48.53	51.86		50.00	3.33	1.36	51.86	-5.61	46.25		
Churchillaan 185 HS	1078DZ	1	34.35	35.96		50.00	1.61	-	35.96	-1.90	34.06		
Churchillaan 185 I	1078DZ	1	36.05	37.70		50.00	1.65	-	37.70	-1.94	35.76		
Churchillaan 185 II	1078DZ	1	37.37	39.23		50.00	1.86	-	39.23	-2.06	37.17		
Churchillaan 185 III	1078DZ	1	44.35	46.72		50.00	2.37	-	46.72	-3.29	43.43		
Churchillaan 186	1078ET	1	47.49	50.58		50.00	3.09	0.08	50.58	-5.34	45.24		
Churchillaan 187 HS	1078DZ	1	34.21	35.85		50.00	1.64	-	35.85	-1.98	33.87		
Churchillaan 187 I	1078DZ	1	35.62	37.43		50.00	1.81	-	37.43	-2.06	35.37		
Churchillaan 187 II	1078DZ	1	37.69	39.52		50.00	1.83	-	39.52	-2.05	37.47		
Churchillaan 187 III	1078DZ	1	44.44	46.74		50.00	2.30	-	46.74	-3.21	43.53		
Churchillaan 188	1078ET	1	47.66	50.77		50.00	3.11	0.27	50.77	-5.31	45.46		
Churchillaan 189 HS	1078EA	1	34.29	35.90		50.00	1.61	-	35.90	-1.90	34.00		
Churchillaan 189 I	1078EA	1	35.85	37.52		50.00	1.67	-	37.52	-1.94	35.58		
Churchillaan 189 II	1078EA	1	37.09	38.99		50.00	1.90	-	38.99	-2.09	36.90		
Churchillaan 189 III	1078EA	1	44.40	46.68		50.00	2.28	-	46.68	-3.21	43.47		
Churchillaan 190 BEL	1078ET	1	39.97	42.44		50.00	2.47	-	42.44	-2.43	40.01		
Churchillaan 190 I	1078ET	1	42.86	45.30		50.00	2.44	-	45.30	-2.90	42.40		
Churchillaan 190 II	1078ET	1	48.27	51.55		50.00	3.28	1.05	51.55	-5.26	46.29		
Churchillaan 191 HS	1078EA	1	34.26	35.93		50.00	1.67	-	35.93	-1.95	33.98		
Churchillaan 191 I	1078EA	1	35.65	37.54		50.00	1.89	-	37.54	-2.02	35.52		
Churchillaan 191 II	1078EA	1	37.47	39.49		50.00	2.02	-	39.49	-2.07	37.42		
Churchillaan 191 III	1078EA	1	44.33	46.45		50.00	2.12	-	46.45	-3.15	43.30		
Churchillaan 192 BEL	1078ET	1	39.61	42.13		50.00	2.52	-	42.13	-2.44	39.69		
Churchillaan 192 I	1078ET	1	42.36	44.91		50.00	2.55	-	44.91	-2.91	42.00		
Churchillaan 192 II	1078ET	1	48.34	51.76		50.00	3.42	1.26	51.76	-5.67	46.09		
Churchillaan 193 HS	1078EA	1	34.34	36.10		50.00	1.76	-	36.10	-1.90	34.20		
Churchillaan 193 I	1078EA	1	35.67	37.54		50.00	1.87	-	37.54	-1.96	35.58		
Churchillaan 193 II	1078EA	1	37.88	39.76		50.00	1.88	-	39.76	-2.03	37.73		
Churchillaan 193 III	1078EA	1	44.33	46.62		50.00	2.29	-	46.62	-3.20	43.42		
Churchillaan 194	1078ET	1	47.37	50.49		50.00	3.12	-	50.49	-5.37	45.12		
Churchillaan 195 HS	1078EA	1	34.19	35.96		50.00	1.77	-	35.96	-1.91	34.05		
Churchillaan 195 I	1078EA	1	35.64	37.62		50.00	1.98	-	37.62	-1.99	35.63		
Churchillaan 195 II	1078EA	1	37.84	39.89		50.00	2.05	-	39.89	-2.04	37.85		
Churchillaan 195 III	1078EA	1	44.55	47.05		50.00	2.50	-	47.05	-3.15	43.90		
Churchillaan 196	1078EV	1	48.07	51.07		50.00	3.00	0.57	51.07	-5.16	45.91		
Churchillaan 197 HS	1078EB	1	34.14	35.96		50.00	1.82	-	35.96	-1.87	34.09		
Churchillaan 197 I	1078EB	1	35.66	37.54		50.00	1.88	-	37.54	-1.91	35.63		
Churchillaan 197 II	1078EB	1	37.24	39.36		50.00	2.12	-	39.36	-2.06	37.30		
Churchillaan 197 III	1078EB	1	44.66	47.00		50.00	2.34	-	47.00	-3.15	43.85		
Churchillaan 198 BEL	1078EV	1	39.86	42.25		50.00	2.39	-	42.25	-2.39	39.86		
Churchillaan 198 I	1078EV	1	42.72	45.02		50.00	2.30	-	45.02	-2.80	42.22		

Gemeente AMSTERDAM

Adres en postcode		Bestemming	Geluidbelasting bij huidig GPP [dB]	Toekomst zonder nieuwe maatregelen [dB]	Sanering	Grenswaarde [dB]	Effect van het project	Benodigde reductie [dB]	Geluidbelasting standaard akoestische situatie [dB]	doelmatige maatregelen [dB]	Geluidreductie door de maatregelen [dB]	Toekomst et geadviseerde maatregelen [dB]	Overschrijding grenswaarde/ (X=ja, leeg vak=nee)
Churchillaan 198 II	1078EV	1	48.33	51.61		50.00	3.28	1.11	51.61	-5.38	46.23		
Churchillaan 199 HS	1078EB	1	34.27	36.20		50.00	1.93	-	36.20	-1.89	34.31		
Churchillaan 199 I	1078EB	1	35.67	37.72		50.00	2.05	-	37.72	-1.95	35.77		
Churchillaan 199 II	1078EB	1	37.78	39.92		50.00	2.14	-	39.92	-2.01	37.91		
Churchillaan 199 III	1078EB	1	44.37	46.77		50.00	2.40	-	46.77	-3.12	43.65		
Churchillaan 200 BEL	1078EV	1	39.43	41.98		50.00	2.55	-	41.98	-2.40	39.58		
Churchillaan 200 I	1078EV	1	42.13	44.69		50.00	2.56	-	44.69	-2.83	41.86		
Churchillaan 200 II	1078EV	1	48.25	51.88		50.00	3.63	1.38	51.88	-5.71	46.17		
Churchillaan 201 HS	1078EB	1	34.06	35.87		50.00	1.81	-	35.87	-1.87	34.00		
Churchillaan 201 I	1078EB	1	35.51	37.39		50.00	1.88	-	37.39	-1.91	35.48		
Churchillaan 201 II	1078EB	1	37.17	39.36		50.00	2.19	-	39.36	-2.08	37.28		
Churchillaan 201 III	1078EB	1	44.23	46.71		50.00	2.48	-	46.71	-3.18	43.53		
Churchillaan 202 BEL	1078EV	1	39.52	41.73		50.00	2.21	-	41.73	-2.29	39.44		
Churchillaan 202 HS	1078EV	1	47.63	50.77		50.00	3.14	0.27	50.77	-5.30	45.47		
Churchillaan 203 HS	1078EB	1	33.78	35.64		50.00	1.86	-	35.64	-1.93	33.71		
Churchillaan 203 I	1078EB	1	35.07	37.09		50.00	2.02	-	37.09	-2.00	35.09		
Churchillaan 203 II	1078EB	1	37.36	39.50		50.00	2.14	-	39.50	-2.06	37.44		
Churchillaan 203 III	1078EB	1	43.97	46.41		50.00	2.44	-	46.41	-3.13	43.28		
Churchillaan 204	1078EV	1	47.28	50.51		50.00	3.23	0.01	50.51	-5.34	45.17		
Churchillaan 205 HS	1078EC	1	33.61	35.45		50.00	1.84	-	35.45	-1.85	33.60		
Churchillaan 205 I	1078EC	1	35.29	37.14		50.00	1.85	-	37.14	-1.96	35.18		
Churchillaan 205 II	1078EC	1	36.86	38.98		50.00	2.12	-	38.98	-2.08	36.90		
Churchillaan 205 III	1078EC	1	43.94	46.34		50.00	2.40	-	46.34	-3.17	43.17		
Churchillaan 206 BEL	1078EV	1	39.84	42.19		50.00	2.35	-	42.19	-2.32	39.87		
Churchillaan 206 I	1078EV	1	42.81	45.08		50.00	2.27	-	45.08	-2.76	42.32		
Churchillaan 206 II	1078EV	1	48.05	51.41		50.00	3.36	0.91	51.41	-5.34	46.07		
Churchillaan 207 HS	1078EC	1	33.69	35.60		50.00	1.91	-	35.60	-1.92	33.68		
Churchillaan 207 I	1078EC	1	35.20	37.15		50.00	1.95	-	37.15	-1.94	35.21		
Churchillaan 207 II	1078EC	1	37.36	39.45		50.00	2.09	-	39.45	-2.01	37.44		
Churchillaan 207 III	1078EC	1	43.98	46.34		50.00	2.36	-	46.34	-3.22	43.12		
Churchillaan 208 BEL	1078EV	1	39.43	41.99		50.00	2.56	-	41.99	-2.43	39.56		
Churchillaan 208 I	1078EV	1	42.21	44.68		50.00	2.47	-	44.68	-2.80	41.88		
Churchillaan 208 II	1078EV	1	48.01	51.71		50.00	3.70	1.21	51.71	-5.76	45.95		
Churchillaan 209 HS	1078EC	1	33.47	35.34		50.00	1.87	-	35.34	-1.90	33.44		
Churchillaan 209 I	1078EC	1	34.96	36.83		50.00	1.87	-	36.83	-1.91	34.92		
Churchillaan 209 II	1078EC	1	36.45	38.72		50.00	2.27	-	38.72	-2.09	36.63		
Churchillaan 209 III	1078EC	1	43.69	46.10		50.00	2.41	-	46.10	-3.19	42.91		
Churchillaan 210	1078EV	1	47.38	50.65		50.00	3.27	0.15	50.65	-5.39	45.26		
Churchillaan 211 HS	1078EC	1	33.35	35.23		50.00	1.88	-	35.23	-1.99	33.24		
Churchillaan 211 I	1078EC	1	34.89	36.90		50.00	2.01	-	36.90	-2.01	34.89		
Churchillaan 211 II	1078EC	1	37.26	39.41		50.00	2.15	-	39.41	-2.07	37.34		
Churchillaan 211 III	1078EC	1	43.84	46.31		50.00	2.47	-	46.31	-3.24	43.07		
Churchillaan 212	1078EW	1	47.41	50.68		50.00	3.27	0.18	50.68	-5.47	45.21		
Churchillaan 213	1078ED	1	33.51	35.29		50.00	1.78	-	35.29	-1.95	33.34		
Churchillaan 214 I	1078EW	1	40.31	42.49		50.00	2.18	-	42.49	-2.36	40.13		
Churchillaan 214 II	1078EW	1	43.32	45.30		50.00	1.98	-	45.30	-2.74	42.56		
Churchillaan 214 III	1078EW	1	48.26	51.62		50.00	3.36	1.12	51.62	-5.37	46.25		
Churchillaan 215 I	1078ED	1	35.13	36.98		50.00	1.85	-	36.98	-1.94	35.04		
Churchillaan 215 II	1078ED	1	37.16	39.13		50.00	1.97	-	39.13	-2.01	37.12		
Churchillaan 215 III	1078ED	1	44.15	46.44		50.00	2.29	-	46.44	-3.16	43.28		
Churchillaan 216 I	1078EW	1	40.10	42.44		50.00	2.34	-	42.44	-2.39	40.05		
Churchillaan 216 II	1078EW	1	43.27	45.31		50.00	2.04	-	45.31	-2.75	42.56		
Churchillaan 216 III	1078EW	1	48.03	51.45		50.00	3.42	0.95	51.45	-5.58	45.87		

Gemeente AMSTERDAM

Adres en postcode		Bestemming	Geluidbelasting bij huidig GPP [dB]	Toekomst zonder nieuwe maatregelen [dB]	Sanering	Grenswaarde [dB]	Effect van het project	Benodigde reductie [dB]	Geluidbelasting standaard akoestische situatie [dB]	doelmatige maatregelen [dB]	Geluidreductie door de maatregelen [dB]	Toekomst et geadviseerde maatregelen [dB]	Overschrijving grenswaarde/ (X=ja, leeg vak=nee)
Churchillaan 217	1078ED	1	33.12	35.30		50.00	2.18	-	35.30	-2.10	33.20		
Churchillaan 218	1078EW	1	47.10	50.33		50.00	3.23	-	50.33	-5.30	45.03		
Churchillaan 219 I	1078ED	1	35.08	37.18		50.00	2.10	-	37.18	-2.06	35.12		
Churchillaan 219 II	1078ED	1	37.28	39.51		50.00	2.23	-	39.51	-2.13	37.38		
Churchillaan 219 III	1078ED	1	44.20	46.61		50.00	2.41	-	46.61	-3.12	43.49		
Churchillaan 220	1078EW	1	47.13	49.77		50.00	2.64	-	49.77	-4.48	45.29		
Churchillaan 221	1078ED	1	41.84	46.33		50.00	4.49	-	46.33	-4.78	41.55		
Churchillaan 222 BEL	1078EW	1	38.50	40.84		50.00	2.34	-	40.84	-2.26	38.58		
Churchillaan 222 I	1078EW	1	40.54	42.91		50.00	2.37	-	42.91	-2.51	40.40		
Churchillaan 222 II	1078EW	1	48.12	51.16		50.00	3.04	0.66	51.16	-4.86	46.30		
Churchillaan 223	1078ED	1	45.93	49.34		50.00	3.41	-	49.34	-4.91	44.43		
Churchillaan 224 BEL	1078EW	1	37.93	40.33		50.00	2.40	-	40.33	-2.21	38.12		
Churchillaan 224 I	1078EW	1	39.73	42.19		50.00	2.46	-	42.19	-2.39	39.80		
Churchillaan 224 II	1078EW	1	47.06	50.01		50.00	2.95	-	50.01	-4.81	45.20		
Churchillaan 228	1078EX	1	46.84	49.77		50.00	2.93	-	49.77	-4.91	44.86		
Churchillaan 230 I	1078EX	1	36.68	38.82		50.00	2.14	-	38.82	-2.07	36.75		
Churchillaan 230 II	1078EX	1	38.18	40.41		50.00	2.23	-	40.41	-2.22	38.19		
Churchillaan 230 III	1078EX	1	40.08	42.37		50.00	2.29	-	42.37	-2.44	39.93		
Churchillaan 230 IV	1078EX	1	47.19	50.05		50.00	2.86	-	50.05	-4.85	45.20		
Churchillaan 232 BEL	1078EX	1	36.67	38.83		50.00	2.16	-	38.83	-2.10	36.73		
Churchillaan 232 I	1078EX	1	38.01	40.28		50.00	2.27	-	40.28	-2.24	38.04		
Churchillaan 232 II	1078EX	1	39.90	42.21		50.00	2.31	-	42.21	-2.44	39.77		
Churchillaan 232 III	1078EX	1	47.11	49.81		50.00	2.70	-	49.81	-4.82	44.99		
Churchillaan 234	1078EX	1	47.20	49.52		50.00	2.32	-	49.52	-4.63	44.89		
Churchillaan 236	1078EX	1	47.28	49.20		50.00	1.92	-	49.20	-4.37	44.83		
Churchillaan 238 BEL	1078EX	1	38.00	39.87		50.00	1.87	-	39.87	-2.18	37.69		
Churchillaan 238 I	1078EX	1	39.66	41.59		50.00	1.93	-	41.59	-2.35	39.24		
Churchillaan 238 II	1078EX	1	46.87	48.96		50.00	2.09	-	48.96	-4.29	44.67		
Churchillaan 240 BEL	1078EX	1	38.20	39.83		50.00	1.63	-	39.83	-2.13	37.70		
Churchillaan 240 I	1078EX	1	39.93	41.63		50.00	1.70	-	41.63	-2.29	39.34		
Churchillaan 240 II	1078EX	1	46.97	48.92		50.00	1.95	-	48.92	-4.20	44.72		
Churchillaan 242	1078EX	1	46.89	48.82		50.00	1.93	-	48.82	-4.24	44.58		
Churchillaan 244	1078EZ	1	46.70	48.82		50.00	2.12	-	48.82	-4.16	44.66		
Churchillaan 246 BEL	1078EZ	1	38.33	40.25		50.00	1.92	-	40.25	-2.12	38.13		
Churchillaan 246 I	1078EZ	1	39.85	41.84		50.00	1.99	-	41.84	-2.24	39.60		
Churchillaan 246 II	1078EZ	1	42.39	44.29		50.00	1.90	-	44.29	-2.62	41.67		
Churchillaan 246 III	1078EZ	1	46.57	48.91		50.00	2.34	-	48.91	-4.29	44.62		
Churchillaan 248 BEL	1078EZ	1	37.86	40.59		50.00	2.73	-	40.59	-2.65	37.94		
Churchillaan 248 I	1078EZ	1	39.48	42.08		50.00	2.60	-	42.08	-2.63	39.45		
Churchillaan 248 II	1078EZ	1	42.12	44.47		50.00	2.35	-	44.47	-2.85	41.62		
Churchillaan 248 III	1078EZ	1	46.64	49.01		50.00	2.37	-	49.01	-4.30	44.71		
Churchillaan 250	1078EZ	1	46.59	48.93		50.00	2.34	-	48.93	-4.35	44.58		
Churchillaan 252	1078EZ	1	46.47	48.72		50.00	2.25	-	48.72	-4.20	44.52		
Churchillaan 254 BEL	1078EZ	1	38.23	40.16		50.00	1.93	-	40.16	-2.05	38.11		
Churchillaan 254 I	1078EZ	1	39.65	41.71		50.00	2.06	-	41.71	-2.19	39.52		
Churchillaan 254 II	1078EZ	1	46.44	48.74		50.00	2.30	-	48.74	-4.20	44.54		
Churchillaan 256 BEL	1078EZ	1	38.72	40.51		50.00	1.79	-	40.51	-2.10	38.41		
Churchillaan 256 I	1078EZ	1	39.99	41.96		50.00	1.97	-	41.96	-2.22	39.74		
Churchillaan 256 II	1078EZ	1	46.56	48.77		50.00	2.21	-	48.77	-4.15	44.62		
Churchillaan 258	1078EZ	1	46.60	48.75		50.00	2.15	-	48.75	-4.11	44.64		
Churchillaan 260 HS	1078EZ	1	38.22	40.33		50.00	2.11	-	40.33	-2.11	38.22		
Churchillaan 260 I	1078EZ	1	39.84	41.98		50.00	2.14	-	41.98	-2.22	39.76		
Churchillaan 260 II	1078EZ	1	42.29	44.41		50.00	2.12	-	44.41	-2.63	41.78		

Gemeente AMSTERDAM

Adres en postcode		Bestemming	Geluidbelasting bij huidig GPP [dB]	Toekomst zonder nieuwe maatregelen [dB]	Sanering	Grenswaarde [dB]	Effect van het project	Benodigde reductie [dB]	Geluidbelasting standaard akoestische situatie [dB]	doelmatige maatregelen [dB]	Geluidreductie door de maatregelen [dB]	Toekomst et geadviseerde maatregelen [dB]	Overschrijding grenswaarde/ (X=ja, leeg vak=nee)
Churchillaan 260 III	1078EZ	1	46.77	49.11		50.00	2.34	-	49.11	-4.21	44.90		
Churchillaan 260 IV	1078EZ	1	36.50	38.61		50.00	2.11	-	38.61	-2.06	36.55		
Churchillaan 262 BEL	1078GA	1	38.99	41.18		50.00	2.19	-	41.18	-2.18	39.00		
Churchillaan 262 HS	1078GA	1	40.50	42.84		50.00	2.34	-	42.84	-2.34	40.50		
Churchillaan 262 I	1078GA	1	42.70	45.20		50.00	2.50	-	45.20	-2.84	42.36		
Churchillaan 262 II	1078GA	1	46.61	49.38		50.00	2.77	-	49.38	-4.21	45.17		
Churchillaan 262 III	1078GA	1	36.93	39.23		50.00	2.30	-	39.23	-2.11	37.12		
Churchillaan 264 BEL	1078GA	1	38.85	40.97		50.00	2.12	-	40.97	-2.22	38.75		
Churchillaan 264 HS	1078GA	1	40.57	42.83		50.00	2.26	-	42.83	-2.38	40.45		
Churchillaan 264 I	1078GA	1	42.72	45.23		50.00	2.51	-	45.23	-2.91	42.32		
Churchillaan 264 II	1078GA	1	46.72	49.54		50.00	2.82	-	49.54	-4.25	45.29		
Churchillaan 264 III	1078GA	1	36.60	38.86		50.00	2.26	-	38.86	-2.13	36.73		
Churchillaan 266 BEL	1078GA	1	39.99	41.77		50.00	1.78	-	41.77	-2.13	39.64		
Churchillaan 266 HS	1078GA	1	41.38	43.28		50.00	1.90	-	43.28	-2.24	41.04		
Churchillaan 266 I	1078GA	1	43.07	45.23		50.00	2.16	-	45.23	-2.71	42.52		
Churchillaan 266 II	1078GA	1	46.51	49.09		50.00	2.58	-	49.09	-4.11	44.98		
Churchillaan 266 IV	1078GA	1	37.37	39.36		50.00	1.99	-	39.36	-2.02	37.34		
Churchillaan 268 BEL	1078GA	1	39.33	41.54		50.00	2.21	-	41.54	-2.50	39.04		
Churchillaan 268 HS	1078GA	1	40.96	43.20		50.00	2.24	-	43.20	-2.55	40.65		
Churchillaan 268 I	1078GA	1	42.90	45.38		50.00	2.48	-	45.38	-3.02	42.36		
Churchillaan 268 II	1078GA	1	46.66	49.57		50.00	2.91	-	49.57	-4.30	45.27		
Churchillaan 268 IV	1078GA	1	36.80	39.05		50.00	2.25	-	39.05	-2.20	36.85		
Churchillaan 270 BEL	1078GA	1	39.74	41.75		50.00	2.01	-	41.75	-2.42	39.33		
Churchillaan 270 HS	1078GA	1	41.25	43.40		50.00	2.15	-	43.40	-2.53	40.87		
Churchillaan 270 I	1078GA	1	43.04	45.42		50.00	2.38	-	45.42	-2.98	42.44		
Churchillaan 270 II	1078GA	1	46.51	49.10		50.00	2.59	-	49.10	-4.16	44.94		
Churchillaan 270 III	1078GA	1	37.22	39.38		50.00	2.16	-	39.38	-2.16	37.22		
Churchillaan 272 BEL	1078GA	1	39.51	41.62		50.00	2.11	-	41.62	-2.50	39.12		
Churchillaan 272 HS	1078GA	1	41.34	43.53		50.00	2.19	-	43.53	-2.65	40.88		
Churchillaan 272 I	1078GA	1	43.28	45.80		50.00	2.52	-	45.80	-3.17	42.63		
Churchillaan 272 II	1078GA	1	46.95	49.68		50.00	2.73	-	49.68	-4.33	45.35		
Churchillaan 272 III	1078GA	1	36.92	39.22		50.00	2.30	-	39.22	-2.34	36.88		
Churchillaan 280 HS	1078GB	1	48.03	51.57		50.00	3.54	1.07	51.57	-5.33	46.24		
Churchillaan 282 I	1078GB	1	43.22	45.68		50.00	2.46	-	45.68	-3.00	42.68		
Churchillaan 282 II	1078GB	1	46.79	49.45		50.00	2.66	-	49.45	-4.10	45.35		
Churchillaan 282 III	1078GB	1	47.95	51.49		50.00	3.54	0.99	51.49	-5.10	46.39		
Churchillaan 284 I	1078GB	1	43.11	45.63		50.00	2.52	-	45.63	-3.01	42.62		
Churchillaan 284 II	1078GB	1	46.48	49.20		50.00	2.72	-	49.20	-4.10	45.10		
Churchillaan 284 III	1078GB	1	47.71	51.38		50.00	3.67	0.88	51.38	-5.18	46.20		
Churchillaan 286	1078GB	1	47.81	51.21		50.00	3.40	0.71	51.21	-5.12	46.09		
Churchillaan 288	1078GB	1	47.94	51.26		50.00	3.32	0.76	51.26	-5.09	46.17		
Churchillaan 290 HS	1078GB	1	43.19	45.82		50.00	2.63	-	45.82	-3.24	42.58		
Churchillaan 290 I	1078GB	1	46.38	48.96		50.00	2.58	-	48.96	-4.23	44.73		
Churchillaan 290 II	1078GB	1	47.63	51.11		50.00	3.48	0.61	51.11	-5.22	45.89		
Churchillaan 292 HS	1078GB	1	43.14	45.77		50.00	2.63	-	45.77	-3.31	42.46		
Churchillaan 292 I	1078GB	1	46.39	48.83		50.00	2.44	-	48.83	-4.13	44.70		
Churchillaan 292 II	1078GB	1	47.70	51.03		50.00	3.33	0.53	51.03	-5.13	45.90		
Churchillaan 294	1078GB	1	47.57	50.92		50.00	3.35	0.42	50.92	-5.11	45.81		
Churchillaan 296	1078GB	1	47.62	50.97		50.00	3.35	0.47	50.97	-5.08	45.89		
Churchillaan 298 I	1078GB	1	44.04	45.84		50.00	1.80	-	45.84	-3.33	42.51		
Churchillaan 298 II	1078GB	1	46.49	48.84		50.00	2.35	-	48.84	-4.15	44.69		
Churchillaan 298 III	1078GB	1	47.60	51.03		50.00	3.43	0.53	51.03	-5.18	45.85		
Churchillaan 300 I	1078GB	1	44.21	46.45		50.00	2.24	-	46.45	-3.74	42.71		

Gemeente AMSTERDAM

Adres en postcode		Bestemming	Geluidbelasting bij huidig GPP [dB]	Toekomst zonder nieuwe maatregelen [dB]	Sanering	Grenswaarde [dB]	Effect van het project	Benodigde reductie [dB]	Geluidbelasting standaard akoestische situatie [dB]	doelmatige maatregelen [dB]	Geluidreductie door de maatregelen [dB]	Toekomst et geadviseerde maatregelen [dB]	Overschrijding grenswaarde/ (X=ja, leeg vak=nee)
Churchillaan 300 II	1078GB	1	46.55	49.28		50.00	2.73	-	49.28	-4.44	44.84		
Churchillaan 300 III	1078GB	1	47.72	51.32		50.00	3.60	0.82	51.32	-5.32	46.00		
Churchillaan 302	1078GC	1	48.04	51.63		50.00	3.59	1.13	51.63	-5.31	46.32		
Churchillaan 304	1078GC	1	48.51	52.37		50.00	3.86	1.87	52.37	-5.57	46.80		
Churchillaan 306 I	1078GC	1	45.74	49.48		50.00	3.74	-	49.48	-5.05	44.43		
Churchillaan 306 II	1078GC	1	47.26	50.76		50.00	3.50	0.26	50.76	-5.07	45.69		
Churchillaan 306 III	1078GC	1	47.91	51.53		50.00	3.62	1.03	51.53	-5.37	46.16		
Churchillaan 308 I	1078GC	1	46.08	49.68		50.00	3.60	-	49.68	-5.26	44.42		
Churchillaan 308 II	1078GC	1	47.55	50.93		50.00	3.38	0.43	50.93	-5.23	45.70		
Churchillaan 308 III	1078GC	1	47.92	51.40		50.00	3.48	0.90	51.40	-5.41	45.99		
Churchillaan 310	1078GC	1	48.33	52.34		50.00	4.01	1.84	52.34	-5.36	46.98		
Churchillaan 312 HS	1078GC	1	45.79	49.62		50.00	3.83	-	49.62	-4.89	44.73		
Churchillaan 312 I	1078GC	1	47.16	51.06		50.00	3.90	0.56	51.06	-5.46	45.60		
Churchillaan 312 II	1078GC	1	48.28	51.89		50.00	3.61	1.39	51.89	-5.38	46.51		
Churchillaan 312 III	1078GC	1	48.39	52.04		50.00	3.65	1.54	52.04	-5.41	46.63		
Cliostraat 3 I	1077KA	1	40.02	39.98		50.00	-0.04	-	39.98	-2.11	37.87		
Cliostraat 3 II	1077KA	1	41.54	42.21		50.00	0.67	-	42.21	-2.29	39.92		
Cliostraat 3 III	1077KA	1	46.99	49.87		50.00	2.88	-	49.87	-4.26	45.61		
Cliostraat 4	1077KG	1	45.39	47.01		50.00	1.62	-	47.01	-2.82	44.19		
Cliostraat 5 BEL	1077KA	1	37.00	37.75		50.00	0.75	-	37.75	-1.85	35.90		
Cliostraat 5 I	1077KA	1	38.89	39.87		50.00	0.98	-	39.87	-1.95	37.92		
Cliostraat 5 II	1077KA	1	45.41	47.14		50.00	1.73	-	47.14	-2.77	44.37		
Cliostraat 6 I	1077KG	1	37.44	38.19		50.00	0.75	-	38.19	-1.73	36.46		
Cliostraat 6 II	1077KG	1	39.37	40.39		50.00	1.02	-	40.39	-1.89	38.50		
Cliostraat 6 III	1077KG	1	45.33	47.11		50.00	1.78	-	47.11	-2.76	44.35		
Cliostraat 7	1077KA	1	45.76	47.78		50.00	2.02	-	47.78	-2.95	44.83		
Cliostraat 8 I	1077KG	1	37.42	38.11		50.00	0.69	-	38.11	-1.67	36.44		
Cliostraat 8 II	1077KG	1	39.39	40.38		50.00	0.99	-	40.38	-1.85	38.53		
Cliostraat 8 III	1077KG	1	45.62	47.46		50.00	1.84	-	47.46	-2.69	44.77		
Cliostraat 9	1077KA	1	46.16	48.34		50.00	2.18	-	48.34	-3.03	45.31		
Cliostraat 10	1077KG	1	45.47	47.53		50.00	2.06	-	47.53	-2.85	44.68		
Cliostraat 11 BEL	1077KA	1	37.45	38.58		50.00	1.13	-	38.58	-1.88	36.70		
Cliostraat 11 I	1077KA	1	39.54	40.96		50.00	1.42	-	40.96	-2.02	38.94		
Cliostraat 11 II	1077KA	1	42.15	43.99		50.00	1.84	-	43.99	-2.35	41.64		
Cliostraat 11 III	1077KA	1	46.10	48.35		50.00	2.25	-	48.35	-3.13	45.22		
Cliostraat 12 BEL	1077KG	1	35.73	36.24		50.00	0.51	-	36.24	-1.71	34.53		
Cliostraat 12 I	1077KG	1	37.28	38.00		50.00	0.72	-	38.00	-1.74	36.26		
Cliostraat 12 II	1077KG	1	39.27	40.30		50.00	1.03	-	40.30	-1.91	38.39		
Cliostraat 12 III	1077KG	1	41.71	43.11		50.00	1.40	-	43.11	-2.19	40.92		
Cliostraat 12 IV	1077KG	1	45.53	47.35		50.00	1.82	-	47.35	-2.91	44.44		
Cliostraat 13 BEL	1077KA	1	37.32	38.33		50.00	1.01	-	38.33	-1.85	36.48		
Cliostraat 13 I	1077KA	1	39.40	40.67		50.00	1.27	-	40.67	-1.99	38.68		
Cliostraat 13 II	1077KA	1	41.99	43.66		50.00	1.67	-	43.66	-2.32	41.34		
Cliostraat 13 III	1077KA	1	46.08	48.29		50.00	2.21	-	48.29	-3.16	45.13		
Cliostraat 14 HS	1077KG	1	35.53	35.85		50.00	0.32	-	35.85	-1.67	34.18		
Cliostraat 15	1077KB	1	46.27	48.46		50.00	2.19	-	48.46	-3.11	45.35		
Cliostraat 16	1077KH	1	42.02	43.67		50.00	1.65	-	43.67	-2.29	41.38		
Cliostraat 17	1077KB	1	45.84	48.07		50.00	2.23	-	48.07	-2.96	45.11		
Cliostraat 18 BEL	1077KH	1	35.70	36.39		50.00	0.69	-	36.39	-1.68	34.71		
Cliostraat 18 I	1077KH	1	37.18	38.03		50.00	0.85	-	38.03	-1.73	36.30		
Cliostraat 18 II	1077KH	1	41.84	43.32		50.00	1.48	-	43.32	-2.25	41.07		
Cliostraat 19 BEL	1077KB	1	37.63	38.62		50.00	0.99	-	38.62	-1.82	36.80		
Cliostraat 19 I	1077KB	1	39.65	40.96		50.00	1.31	-	40.96	-2.00	38.96		

Gemeente AMSTERDAM

Adres en postcode		Bestemming	Geluidbelasting bij huidig GPP [dB]	Toekomst zonder nieuwe maatregelen [dB]	Sanering	Grenswaarde [dB]	Effect van het project	Benodigde reductie [dB]	Geluidbelasting standaard akoestische situatie [dB]	doelmatige maatregelen [dB]	Geluidreductie door de maatregelen [dB]	Toekomst et geadviseerde maatregelen [dB]	Overschrijding grenswaarde/ (X=ja, leeg vak=nee)
Cliostraat 19 II	1077KB	1	42.10	43.86		50.00	1.76	-	43.86	-2.36	41.50		
Cliostraat 19 III	1077KB	1	46.16	48.23		50.00	2.07	-	48.23	-3.00	45.23		
Cliostraat 20 BEL	1077KH	1	35.55	36.23		50.00	0.68	-	36.23	-1.66	34.57		
Cliostraat 20 I	1077KH	1	37.02	37.85		50.00	0.83	-	37.85	-1.70	36.15		
Cliostraat 20 II	1077KH	1	41.40	42.91		50.00	1.51	-	42.91	-2.21	40.70		
Cliostraat 21 BEL	1077KB	1	37.66	38.68		50.00	1.02	-	38.68	-1.83	36.85		
Cliostraat 21 I	1077KB	1	39.66	41.00		50.00	1.34	-	41.00	-2.01	38.99		
Cliostraat 21 II	1077KB	1	42.06	43.86		50.00	1.80	-	43.86	-2.37	41.49		
Cliostraat 21 III	1077KB	1	46.07	48.08		50.00	2.01	-	48.08	-3.02	45.06		
Cliostraat 22	1077KH	1	41.37	42.77		50.00	1.40	-	42.77	-2.27	40.50		
Cliostraat 23	1077KB	1	46.13	48.18		50.00	2.05	-	48.18	-3.02	45.16		
Cliostraat 24	1077KH	1	43.78	45.28		50.00	1.50	-	45.28	-2.69	42.59		
Cliostraat 25	1077KB	1	45.69	47.30		50.00	1.61	-	47.30	-2.92	44.38		
Cliostraat 26 BEL	1077KH	1	36.16	36.54		50.00	0.38	-	36.54	-1.69	34.85		
Cliostraat 26 I	1077KH	1	37.96	38.66		50.00	0.70	-	38.66	-1.86	36.80		
Cliostraat 26 II	1077KH	1	43.59	45.05		50.00	1.46	-	45.05	-2.71	42.34		
Cliostraat 27 I	1077KB	1	37.31	38.12		50.00	0.81	-	38.12	-1.79	36.33		
Cliostraat 27 II	1077KB	1	39.24	40.39		50.00	1.15	-	40.39	-1.99	38.40		
Cliostraat 27 III	1077KB	1	45.23	46.97		50.00	1.74	-	46.97	-2.83	44.14		
Cliostraat 28 BEL	1077KH	1	37.91	38.68		50.00	0.77	-	38.68	-1.81	36.87		
Cliostraat 28 I	1077KH	1	43.49	45.05		50.00	1.56	-	45.05	-2.71	42.34		
Cliostraat 29 BEL	1077KB	1	37.70	38.58		50.00	0.88	-	38.58	-1.80	36.78		
Cliostraat 29 I	1077KB	1	39.65	40.85		50.00	1.20	-	40.85	-2.01	38.84		
Cliostraat 29 II	1077KB	1	45.83	47.58		50.00	1.75	-	47.58	-2.82	44.76		
Cliostraat 30	1077KJ	1	44.04	45.57		50.00	1.53	-	45.57	-2.74	42.83		
Cliostraat 31	1077KC	1	45.84	47.60		50.00	1.76	-	47.60	-2.86	44.74		
Cliostraat 33	1077KC	1	45.80	47.46		50.00	1.66	-	47.46	-2.75	44.71		
Cliostraat 35 BEL	1077KC	1	37.47	38.34		50.00	0.87	-	38.34	-1.80	36.54		
Cliostraat 35 I	1077KC	1	39.40	40.63		50.00	1.23	-	40.63	-2.04	38.59		
Cliostraat 35 II	1077KC	1	41.72	43.37		50.00	1.65	-	43.37	-2.33	41.04		
Cliostraat 35 III	1077KC	1	46.09	48.21		50.00	2.12	-	48.21	-2.81	45.40		
Cliostraat 36	1077KJ	1	38.07	39.08		50.00	1.01	-	39.08	-2.03	37.05		
Cliostraat 37 BEL	1077KC	1	37.59	38.55		50.00	0.96	-	38.55	-1.85	36.70		
Cliostraat 37 I	1077KC	1	39.58	40.88		50.00	1.30	-	40.88	-2.06	38.82		
Cliostraat 37 II	1077KC	1	41.90	43.64		50.00	1.74	-	43.64	-2.36	41.28		
Cliostraat 37 III	1077KC	1	46.59	49.07		50.00	2.48	-	49.07	-3.00	46.07		
Cliostraat 39	1077KC	1	45.80	48.27		50.00	2.47	-	48.27	-3.08	45.19		
Cliostraat 40	1077KJ	1	40.91	42.48		50.00	1.57	-	42.48	-2.42	40.06		
Cliostraat 41	1077KC	1	44.22	46.48		50.00	2.26	-	46.48	-2.70	43.78		
Cliostraat 42	1077KJ	1	43.96	45.35		50.00	1.39	-	45.35	-2.70	42.65		
Cliostraat 43	1077KC	1	44.16	46.35		50.00	2.19	-	46.35	-2.69	43.66		
Cliostraat 44 BEL	1077KJ	1	35.90	36.26		50.00	0.36	-	36.26	-1.74	34.52		
Cliostraat 44 I	1077KJ	1	37.60	38.28		50.00	0.68	-	38.28	-1.89	36.39		
Cliostraat 44 II	1077KJ	1	43.67	45.21		50.00	1.54	-	45.21	-2.74	42.47		
Cliostraat 45 I	1077KD	1	36.55	37.54		50.00	0.99	-	37.54	-1.89	35.65		
Cliostraat 45 II	1077KD	1	38.42	39.73		50.00	1.31	-	39.73	-2.05	37.68		
Cliostraat 45 III	1077KD	1	43.85	45.94		50.00	2.09	-	45.94	-2.68	43.26		
Cliostraat 46 BEL	1077KJ	1	36.65	37.91		50.00	1.26	-	37.91	-1.96	35.95		
Cliostraat 46 I	1077KJ	1	38.35	39.83		50.00	1.48	-	39.83	-2.07	37.76		
Cliostraat 46 II	1077KJ	1	44.67	47.17		50.00	2.50	-	47.17	-3.00	44.17		
Cliostraat 47 BEL	1077KD	1	36.52	37.44		50.00	0.92	-	37.44	-1.90	35.54		
Cliostraat 47 I	1077KD	1	38.40	39.63		50.00	1.23	-	39.63	-2.05	37.58		
Cliostraat 47 II	1077KD	1	40.69	42.22		50.00	1.53	-	42.22	-2.32	39.90		

Gemeente AMSTERDAM

Adres en postcode		Bestemming	Geluidbelasting bij huidig GPP [dB]	Toekomst zonder nieuwe maatregelen [dB]	Sanering	Grenswaarde [dB]	Effect van het project	Benodigde reductie [dB]	Geluidbelasting standaard akoestische situatie [dB]	doelmatige maatregelen [dB]	Geluidreductie door de maatregelen [dB]	Toekomst et geadviseerde maatregelen [dB]	Overschrijding grenswaarde/ (X=ja, leeg vak=nee)
Cliostraat 47 III	1077KD	1	43.84	45.78		50.00	1.94	-	45.78	-2.68	43.10		
Cliostraat 48	1077KJ	1	43.98	46.28		50.00	2.30	-	46.28	-2.91	43.37		
Cliostraat 49	1077KD	1	43.92	45.75		50.00	1.83	-	45.75	-2.68	43.07		
Cliostraat 51	1077KD	1	43.61	44.81		50.00	1.20	-	44.81	-2.66	42.15		
Cliostraat 53 BEL	1077KD	1	36.40	37.07		50.00	0.67	-	37.07	-1.88	35.19		
Cliostraat 53 I	1077KD	1	38.15	39.17		50.00	1.02	-	39.17	-2.02	37.15		
Cliostraat 53 II	1077KD	1	40.32	41.54		50.00	1.22	-	41.54	-2.31	39.23		
Cliostraat 53 III	1077KD	1	43.43	44.73		50.00	1.30	-	44.73	-2.74	41.99		
Cliostraat 55 I	1077KD	1	36.45	37.17		50.00	0.72	-	37.17	-1.88	35.29		
Cliostraat 55 II	1077KD	1	38.24	39.29		50.00	1.05	-	39.29	-2.04	37.25		
Cliostraat 55 IIIA	1077KD	1	40.41	41.68		50.00	1.27	-	41.68	-2.31	39.37		
Cliostraat 55 IIIV	1077KD	1	43.57	44.95		50.00	1.38	-	44.95	-2.77	42.18		
Cliostraat 57	1077KD	1	43.66	45.13		50.00	1.47	-	45.13	-2.80	42.33		
Cliostraat 59	1077KD	1	44.34	46.31		50.00	1.97	-	46.31	-2.84	43.47		
Cliostraat 61 BEL	1077KE	1	36.59	37.44		50.00	0.85	-	37.44	-1.95	35.49		
Cliostraat 61 I	1077KE	1	38.37	39.58		50.00	1.21	-	39.58	-2.11	37.47		
Cliostraat 61 II	1077KE	1	40.76	42.35		50.00	1.59	-	42.35	-2.39	39.96		
Cliostraat 61 III	1077KE	1	44.29	46.39		50.00	2.10	-	46.39	-2.88	43.51		
Cliostraat 63 BEL	1077KE	1	36.45	37.15		50.00	0.70	-	37.15	-1.86	35.29		
Cliostraat 63 I	1077KE	1	38.22	39.26		50.00	1.04	-	39.26	-2.01	37.25		
Cliostraat 63 II	1077KE	1	40.67	42.14		50.00	1.47	-	42.14	-2.34	39.80		
Cliostraat 63 III	1077KE	1	44.30	46.37		50.00	2.07	-	46.37	-2.86	43.51		
Cliostraat 65	1077KE	1	44.60	46.61		50.00	2.01	-	46.61	-2.85	43.76		
Cliostraat 67	1077KE	1	43.53	45.13		50.00	1.60	-	45.13	-2.87	42.26		
Cliostraat 69 BEL	1077KE	1	35.94	36.36		50.00	0.42	-	36.36	-1.97	34.39		
Cliostraat 69 I	1077KE	1	37.63	38.38		50.00	0.75	-	38.38	-2.08	36.30		
Cliostraat 69 II	1077KE	1	43.55	45.27		50.00	1.72	-	45.27	-2.89	42.38		
Cliostraat 71 BEL	1077KE	1	35.86	36.41		50.00	0.55	-	36.41	-1.97	34.44		
Cliostraat 71 I	1077KE	1	37.55	38.42		50.00	0.87	-	38.42	-2.07	36.35		
Cliostraat 71 II	1077KE	1	43.61	45.37		50.00	1.76	-	45.37	-2.88	42.49		
Cliostraat 73	1077KE	1	43.33	45.14		50.00	1.81	-	45.14	-2.83	42.31		
Corellistraat 1	1077HA	1	45.90	48.70		50.00	2.80	-	48.70	-3.78	44.92		
Corellistraat 2	1077HC	1	42.81	45.39		50.00	2.58	-	45.39	-2.76	42.63		
Corellistraat 3 HS	1077HA	1	38.81	40.33		50.00	1.52	-	40.33	-2.07	38.26		
Corellistraat 3 II	1077HA	1	41.62	43.41		50.00	1.79	-	43.41	-2.45	40.96		
Corellistraat 3 III	1077HA	1	44.44	46.16		50.00	1.72	-	46.16	-3.20	42.96		
Corellistraat 4 I	1077HC	1	38.43	40.46		50.00	2.03	-	40.46	-2.06	38.40		
Corellistraat 4 II	1077HC	1	42.71	45.36		50.00	2.65	-	45.36	-2.84	42.52		
Corellistraat 5	1077HA	1	45.40	47.33		50.00	1.93	-	47.33	-3.20	44.13		
Corellistraat 6	1077HC	1	41.12	43.54		50.00	2.42	-	43.54	-2.49	41.05		
Corellistraat 7	1077HA	1	45.07	46.67		50.00	1.60	-	46.67	-3.13	43.54		
Corellistraat 8	1077HC	1	40.75	42.93		50.00	2.18	-	42.93	-2.38	40.55		
Corellistraat 9 HS	1077HA	1	39.01	40.57		50.00	1.56	-	40.57	-2.14	38.43		
Corellistraat 9 I	1077HA	1	44.87	46.18		50.00	1.31	-	46.18	-3.11	43.07		
Corellistraat 10	1077HC	1	40.78	42.85		50.00	2.07	-	42.85	-2.34	40.51		
Corellistraat 11	1077HB	1	45.34	47.58		50.00	2.24	-	47.58	-3.67	43.91		
Corellistraat 12	1077HD	1	40.57	42.47		50.00	1.90	-	42.47	-2.23	40.24		
Corellistraat 13	1077HB	1	44.91	47.29		50.00	2.38	-	47.29	-3.68	43.61		
Corellistraat 14 HS	1077HD	1	35.66	37.08		50.00	1.42	-	37.08	-1.95	35.13		
Corellistraat 14 I	1077HD	1	40.32	42.44		50.00	2.12	-	42.44	-2.50	39.94		
Corellistraat 15	1077HB	1	46.94	49.86		50.00	2.92	-	49.86	-4.07	45.79		
Corellistraat 16 HS	1077HD	1	35.77	37.33		50.00	1.56	-	37.33	-2.00	35.33		
Corellistraat 16 I	1077HD	1	40.36	42.58		50.00	2.22	-	42.58	-2.65	39.93		

Gemeente AMSTERDAM

Adres en postcode		Bestemming	Geluidbelasting bij huidig GPP [dB]	Toekomst zonder nieuwe maatregelen [dB]	Sanering	Grenswaarde [dB]	Effect van het project	Benodigde reductie [dB]	Geluidbelasting standaard akoestische situatie [dB]	doelmatige maatregelen [dB]	Geluidreductie door de maatregelen [dB]	Toekomst et geadviseerde maatregelen [dB]	Overschrijding grenswaarde/ (X=ja, leeg vak=nee)
Corellistraat 17	1077HB	1	47.22	50.20		50.00	2.98	-	50.20	-4.12	46.08		
Corellistraat 18 HS	1077HD	1	35.68	37.21		50.00	1.53	-	37.21	-2.06	35.15		
Corellistraat 18 I	1077HD	1	39.98	42.15		50.00	2.17	-	42.15	-2.72	39.43		
Corellistraat 19 II	1077HB	1	47.85	51.08		50.00	3.23	0.58	51.08	-4.31	46.77		
Corellistraat 20 HS	1077HD	1	35.60	37.19		50.00	1.59	-	37.19	-2.06	35.13		
Corellistraat 20 I	1077HD	1	37.14	39.07		50.00	1.93	-	39.07	-2.27	36.80		
Corellistraat 20 II	1077HD	1	39.73	42.12		50.00	2.39	-	42.12	-2.86	39.26		
Corellistraat 21 I	1077HB	1	40.43	42.63		50.00	2.20	-	42.63	-2.42	40.21		
Corellistraat 21 II	1077HB	1	47.94	51.30		50.00	3.36	0.80	51.30	-4.49	46.81		
Corellistraat 22	1077HD	1	36.93	37.68		50.00	0.75	-	37.68	-1.80	35.88		
Corellistraat 23 HS	1077HB	1	38.26	40.10		50.00	1.84	-	40.10	-2.21	37.89		
Corellistraat 23 II	1077HB	1	40.62	42.87		50.00	2.25	-	42.87	-2.50	40.37		
Corellistraat 23 III	1077HB	1	47.84	51.30		50.00	3.46	0.80	51.30	-4.63	46.67		
Corellistraat 25	1077HB	1	43.73	46.92		50.00	3.19	-	46.92	-4.19	42.73		
Cornelis Doppekade 1 I	1077KK	1	51.07	54.48		51.07	3.41	2.99	54.48	-4.54	49.94		
Cornelis Doppekade 1 II	1077KK	1	51.17	54.68		51.17	3.51	3.19	54.68	-4.44	50.24		
Cornelis Doppekade 1 III	1077KK	1	51.52	54.89		51.52	3.37	2.39	54.89	-4.39	50.50		
Cornelis Doppekade 1 IV	1077KK	1	51.83	55.12		51.83	3.29	2.62	55.12	-4.24	50.88		
Cornelis Doppekade 2 I	1077KK	1	51.14	54.42		51.14	3.28	2.93	54.42	-4.40	50.02		
Cornelis Doppekade 2 II	1077KK	1	51.13	54.58		51.13	3.45	3.09	54.58	-4.39	50.19		
Cornelis Doppekade 2 III	1077KK	1	51.33	54.74		51.33	3.41	3.25	54.74	-4.25	50.49		
Cornelis Doppekade 2 IV	1077KK	1	51.60	54.90		51.60	3.30	2.40	54.90	-4.37	50.53		
Cornelis Doppekade 3 I	1077KK	1	49.65	53.95		50.00	4.30	3.45	53.95	-4.19	49.76		
Cornelis Doppekade 3 II	1077KK	1	49.70	54.14		50.00	4.44	3.64	54.14	-4.24	49.90		
Cornelis Doppekade 3 III	1077KK	1	50.18	54.36		50.18	4.18	3.86	54.36	-4.21	50.15		
Cornelis Doppekade 3 IV	1077KK	1	50.91	54.85		50.91	3.94	3.36	54.85	-4.28	50.57		
Cornelis Doppekade 4 II	1077KK	1	48.57	52.22		50.00	3.65	1.72	52.22	-3.79	48.43		
Cornelis Doppekade 4 III	1077KK	1	49.69	53.41		50.00	3.72	2.91	53.41	-3.74	49.67		
Cornelis Doppekade 4 IV	1077KK	1	50.38	54.36		50.38	3.98	3.86	54.36	-4.01	50.35		
Cornelis Doppekade 5 I	1077KL	1	41.82	42.46		50.00	0.64	-	42.46	-2.26	40.20		
Cornelis Doppekade 5 II	1077KL	1	42.90	43.83		50.00	0.93	-	43.83	-2.34	41.49		
Cornelis Doppekade 5 III	1077KL	1	44.76	46.49		50.00	1.73	-	46.49	-2.70	43.79		
Cornelis Doppekade 5 IV	1077KL	1	46.85	48.87		50.00	2.02	-	48.87	-3.45	45.42		
Cornelis Doppekade 5 VA	1077KL	1	50.70	53.34		50.70	2.64	1.85	53.34	-3.94	49.40		
Cornelis Doppekade 5 VB	1077KL	1	41.61	44.52		50.00	2.91	-	44.52	-4.87	39.65		
Cornelis Doppekade 5 VIA	1077KL	1	52.40	54.91		52.40	2.51	2.41	54.91	-4.35	50.56		
Cornelis Doppekade 5 VIB	1077KL	1	38.47	43.71		50.00	5.24	-	43.71	-5.53	38.18		
Cornelis Doppekade 6 I	1077KL	1	44.81	42.21		50.00	-2.60	-	42.21	-2.17	40.04		
Cornelis Doppekade 6 II	1077KL	1	45.26	43.12		50.00	-2.14	-	43.12	-2.26	40.86		
Cornelis Doppekade 6 III	1077KL	1	46.31	45.03		50.00	-1.28	-	45.03	-2.32	42.71		
Cornelis Doppekade 6 IV	1077KL	1	47.16	46.94		50.00	-0.22	-	46.94	-2.81	44.13		
Cornelis Doppekade 6 VA	1077KL	1	50.82	52.88		50.82	2.06	1.39	52.88	-3.78	49.10		
Cornelis Doppekade 6 VB	1077KL	1	49.72	52.38		50.00	2.66	1.88	52.38	-4.16	48.22		
Cornelis Doppekade 6 VIA	1077KL	1	52.08	54.64		52.08	2.56	2.14	54.64	-4.19	50.45		
Cornelis Doppekade 6 VIB	1077KL	1	47.50	49.19		50.00	1.69	-	49.19	-4.95	44.24		
Cornelis Doppekade 7 I	1077KM	1	45.91	46.92		50.00	1.01	-	46.92	-3.64	43.28		
Cornelis Doppekade 7 II	1077KM	1	46.53	48.21		50.00	1.68	-	48.21	-4.06	44.15		
Cornelis Doppekade 7 III	1077KM	1	47.49	49.33		50.00	1.84	-	49.33	-3.94	45.39		
Cornelis Doppekade 7 IV	1077KM	1	50.00	52.09		50.00	2.09	1.59	52.09	-3.97	48.12		
Cornelis Doppekade 7 VA	1077KM	1	51.55	54.12		51.55	2.57	1.62	54.12	-4.18	49.94		
Cornelis Doppekade 7 VB	1077KM	1	50.17	52.72		50.17	2.55	2.22	52.72	-3.95	48.77		
Cornelis Doppekade 7 VIA	1077KM	1	52.01	54.60		52.01	2.59	2.10	54.60	-4.21	50.39		
Cornelis Doppekade 7 VIB	1077KM	1	50.51	53.28		50.51	2.77	1.79	53.28	-3.98	49.30		

Gemeente AMSTERDAM

Adres en postcode		Bestemming	Geluidbelasting bij huidig GPP [dB]	Toekomst zonder nieuwe maatregelen [dB]	Sanering	Grenswaarde [dB]	Effect van het project	Benodigde reductie [dB]	Geluidbelasting standaard akoestische situatie [dB]	doelmatige maatregelen [dB]	Geluidreductie door de maatregelen [dB]	Toekomst et geadviseerde maatregelen [dB]	Overschrijving grenswaarde / (X=ja, leeg vak=nee)
Cornelis Dopperkade 8 I	1077KM	1	44.60	46.98		50.00	2.38	-	46.98	-3.48	43.50		
Cornelis Dopperkade 8 II	1077KM	1	45.65	48.77		50.00	3.12	-	48.77	-4.07	44.70		
Cornelis Dopperkade 8 III	1077KM	1	47.52	50.10		50.00	2.58	-	50.10	-4.06	46.04		
Cornelis Dopperkade 8 IV	1077KM	1	50.16	53.02		50.16	2.86	2.52	53.02	-4.23	48.79		
Cornelis Dopperkade 8 VA	1077KM	1	51.52	54.33		51.52	2.81	1.83	54.33	-4.29	50.04		
Cornelis Dopperkade 8 VB	1077KM	1	41.75	41.84		50.00	0.09	-	41.84	-3.77	38.07		
Cornelis Dopperkade 8 VIA	1077KM	1	52.00	54.49		52.00	2.49	1.99	54.49	-4.21	50.28		
Cornelis Dopperkade 8 VIB	1077KM	1	37.13	39.46		50.00	2.33	-	39.46	-3.80	35.66		
Cornelis Dopperkade 9 I	1077KN	1	43.38	45.89		50.00	2.51	-	45.89	-2.88	43.01		
Cornelis Dopperkade 9 II	1077KN	1	46.17	49.15		50.00	2.98	-	49.15	-4.04	45.11		
Cornelis Dopperkade 9 III	1077KN	1	47.85	51.24		50.00	3.39	0.74	51.24	-4.28	46.96		
Cornelis Dopperkade 9 IV	1077KN	1	48.60	52.14		50.00	3.54	1.64	52.14	-3.93	48.21		
Cornelis Dopperkade 10 I	1077KN	1	43.58	45.60		50.00	2.02	-	45.60	-2.76	42.84		
Cornelis Dopperkade 10 II	1077KN	1	45.40	48.35		50.00	2.95	-	48.35	-3.78	44.57		
Cornelis Dopperkade 10 III	1077KN	1	46.24	49.32		50.00	3.08	-	49.32	-4.08	45.24		
Cornelis Dopperkade 10 IV	1077KN	1	48.60	52.14		50.00	3.54	1.64	52.14	-3.93	48.21		
Cornelis Dopperkade 11 I	1077KN	1	44.37	45.86		50.00	1.49	-	45.86	-2.96	42.90		
Cornelis Dopperkade 11 II	1077KN	1	46.37	48.26		50.00	1.89	-	48.26	-3.86	44.40		
Cornelis Dopperkade 11 III	1077KN	1	46.75	48.72		50.00	1.97	-	48.72	-4.28	44.44		
Cornelis Dopperkade 11 IV	1077KN	1	47.62	49.87		50.00	2.25	-	49.87	-4.34	45.53		
Cornelis Dopperkade 12 I	1077KN	1	44.33	46.06		50.00	1.73	-	46.06	-3.16	42.90		
Cornelis Dopperkade 12 II	1077KN	1	45.83	48.14		50.00	2.31	-	48.14	-3.92	44.22		
Cornelis Dopperkade 12 III	1077KN	1	46.35	48.93		50.00	2.58	-	48.93	-4.35	44.58		
Cornelis Dopperkade 12 IV	1077KN	1	46.82	49.82		50.00	3.00	-	49.82	-4.38	45.44		
Count Basiestraat 1	1066GL	1	53.48	53.58		53.48	0.10	0.09	53.58	-0.40	53.18		
Count Basiestraat 2	1066GM	1	53.58	53.80		53.58	0.22	-	53.80	-0.57	53.23		
Count Basiestraat 3	1066GL	1	52.61	52.81		52.61	0.20	-	52.81	-0.48	52.33		
Count Basiestraat 4	1066GM	1	54.35	54.55		54.35	0.20	0.05	54.55	-0.44	54.11		
Count Basiestraat 5	1066GL	1	49.42	49.74		50.00	0.32	-	49.74	-0.83	48.91		
Count Basiestraat 6	1066GM	1	47.09	47.50		50.00	0.41	-	47.50	-1.04	46.46		
Count Basiestraat 7	1066GL	1	49.63	49.91		50.00	0.28	-	49.91	-0.90	49.01		
Count Basiestraat 8	1066GM	1	47.22	47.66		50.00	0.44	-	47.66	-1.03	46.63		
Count Basiestraat 9	1066GL	1	50.55	50.77		50.55	0.22	-	50.77	-0.58	50.19		
Count Basiestraat 10	1066GM	1	48.31	48.60		50.00	0.29	-	48.60	-1.06	47.54		
Count Basiestraat 11	1066GL	1	50.00	50.29		50.00	0.29	-	50.29	-0.68	49.61		
Count Basiestraat 12	1066GM	1	49.05	49.39		50.00	0.34	-	49.39	-0.79	48.60		
Count Basiestraat 13	1066GL	1	49.33	49.63		50.00	0.30	-	49.63	-0.82	48.81		
Count Basiestraat 14	1066GM	1	46.96	47.30		50.00	0.34	-	47.30	-0.94	46.36		
Count Basiestraat 15	1066GL	1	49.80	50.09		50.00	0.29	-	50.09	-0.76	49.33		
Count Basiestraat 16	1066GM	1	46.84	47.21		50.00	0.37	-	47.21	-0.95	46.26		
Count Basiestraat 17	1066GL	1	49.68	49.98		50.00	0.30	-	49.98	-0.62	49.36		
Count Basiestraat 18	1066GM	1	48.20	48.58		50.00	0.38	-	48.58	-1.11	47.47		
Count Basiestraat 19	1066GL	1	49.19	49.56		50.00	0.37	-	49.56	-0.82	48.74		
Count Basiestraat 20	1066GM	1	48.50	48.87		50.00	0.37	-	48.87	-0.76	48.11		
Count Basiestraat 21	1066GL	1	49.07	49.47		50.00	0.40	-	49.47	-0.83	48.64		
Count Basiestraat 22	1066GM	1	46.05	46.49		50.00	0.44	-	46.49	-0.88	45.61		
Count Basiestraat 23	1066GL	1	49.80	50.04		50.00	0.24	-	50.04	-0.54	49.50		
Count Basiestraat 24	1066GM	1	46.69	47.10		50.00	0.41	-	47.10	-0.89	46.21		
Count Basiestraat 25	1066GL	1	49.79	50.03		50.00	0.24	-	50.03	-0.49	49.54		
Count Basiestraat 26	1066GM	1	49.21	49.60		50.00	0.39	-	49.60	-0.61	48.99		
Count Basiestraat 27	1066GL	1	50.18	50.41		50.18	0.23	-	50.41	-0.40	50.01		
Count Basiestraat 28	1066GM	1	50.27	50.57		50.27	0.30	0.07	50.57	-0.86	49.71		
Courbetstraat 1	1077ZP	1	37.01	35.92		50.00	-1.09	-	35.92	-2.13	33.79		

Gemeente AMSTERDAM

Adres en postcode		Bestemming	Geluidbelasting bij huidig GPP [dB]	Toekomst zonder nieuwe maatregelen [dB]	Sanering	Grenswaarde [dB]	Effect van het project	Benodigde reductie [dB]	Geluidbelasting standaard akoestische situatie [dB]	doelmatige maatregelen [dB]	Geluidreductie door de maatregelen [dB]	Toekomst et geadviseerde maatregelen [dB]	Overschrijding grenswaarde / (X=ja, leeg vak=nee)
Courbetstraat 2 I	1077ZT	1	39.07	38.92		50.00	-0.15	-	38.92	-2.03	36.89		
Courbetstraat 2 II	1077ZT	1	40.60	40.31		50.00	-0.29	-	40.31	-2.03	38.28		
Courbetstraat 2 III	1077ZT	1	44.78	44.99		50.00	0.21	-	44.99	-2.38	42.61		
Courbetstraat 3 I	1077ZP	1	38.35	38.24		50.00	-0.11	-	38.24	-1.96	36.28		
Courbetstraat 3 II	1077ZP	1	41.45	42.08		50.00	0.63	-	42.08	-2.22	39.86		
Courbetstraat 4 I	1077ZT	1	40.85	40.68		50.00	-0.17	-	40.68	-2.29	38.39		
Courbetstraat 4 II	1077ZT	1	41.96	42.09		50.00	0.13	-	42.09	-2.32	39.77		
Courbetstraat 4 III	1077ZT	1	45.60	46.00		50.00	0.40	-	46.00	-2.38	43.62		
Courbetstraat 5	1077ZP	1	37.52	37.22		50.00	-0.30	-	37.22	-1.95	35.27		
Courbetstraat 6	1077ZT	1	39.83	39.28		50.00	-0.55	-	39.28	-2.18	37.10		
Courbetstraat 7 HS	1077ZP	1	37.82	37.50		50.00	-0.32	-	37.50	-1.94	35.56		
Courbetstraat 7 I	1077ZP	1	38.37	38.11		50.00	-0.26	-	38.11	-1.91	36.20		
Courbetstraat 7 II	1077ZP	1	39.59	39.65		50.00	0.06	-	39.65	-1.98	37.67		
Courbetstraat 7 III	1077ZP	1	41.24	41.66		50.00	0.42	-	41.66	-2.18	39.48		
Courbetstraat 7 IV	1077ZP	1	44.20	44.89		50.00	0.69	-	44.89	-2.34	42.55		
Courbetstraat 7 V	1077ZP	1	46.70	47.60		50.00	0.90	-	47.60	-2.83	44.77		
Courbetstraat 8	1077ZT	1	38.25	38.47		50.00	0.22	-	38.47	-1.94	36.53		
Courbetstraat 9 HS	1077ZP	1	37.78	37.47		50.00	-0.31	-	37.47	-1.87	35.60		
Courbetstraat 9 I	1077ZP	1	38.26	38.04		50.00	-0.22	-	38.04	-1.90	36.14		
Courbetstraat 9 II	1077ZP	1	39.55	39.69		50.00	0.14	-	39.69	-1.98	37.71		
Courbetstraat 9 III	1077ZP	1	41.26	41.70		50.00	0.44	-	41.70	-2.18	39.52		
Courbetstraat 9 IV	1077ZP	1	44.08	44.76		50.00	0.68	-	44.76	-2.34	42.42		
Courbetstraat 10 I	1077ZT	1	39.24	39.71		50.00	0.47	-	39.71	-1.98	37.73		
Courbetstraat 10 II	1077ZT	1	40.70	41.31		50.00	0.61	-	41.31	-2.07	39.24		
Courbetstraat 10 III	1077ZT	1	45.15	45.98		50.00	0.83	-	45.98	-2.42	43.56		
Courbetstraat 11 HS	1077ZP	1	37.88	37.50		50.00	-0.38	-	37.50	-1.83	35.67		
Courbetstraat 11 I	1077ZP	1	38.33	37.97		50.00	-0.36	-	37.97	-1.83	36.14		
Courbetstraat 11 II	1077ZP	1	39.50	39.55		50.00	0.05	-	39.55	-1.95	37.60		
Courbetstraat 11 III	1077ZP	1	43.49	44.14		50.00	0.65	-	44.14	-2.39	41.75		
Courbetstraat 12 I	1077ZT	1	39.37	40.16		50.00	0.79	-	40.16	-2.04	38.12		
Courbetstraat 12 II	1077ZT	1	40.80	41.85		50.00	1.05	-	41.85	-2.16	39.69		
Courbetstraat 12 III	1077ZT	1	42.39	43.60		50.00	1.21	-	43.60	-2.34	41.26		
Courbetstraat 12 IV	1077ZT	1	45.01	46.23		50.00	1.22	-	46.23	-2.49	43.74		
Courbetstraat 13 HS	1077ZP	1	37.80	37.34		50.00	-0.46	-	37.34	-1.88	35.46		
Courbetstraat 13 I	1077ZP	1	38.30	37.93		50.00	-0.37	-	37.93	-1.87	36.06		
Courbetstraat 13 II	1077ZP	1	39.63	39.64		50.00	0.01	-	39.64	-1.97	37.67		
Courbetstraat 13 III	1077ZP	1	43.77	44.35		50.00	0.58	-	44.35	-2.39	41.96		
Courbetstraat 14	1077ZT	1	38.30	38.78		50.00	0.48	-	38.78	-1.99	36.79		
Courbetstraat 15 HS	1077ZR	1	38.14	38.11		50.00	-0.03	-	38.11	-1.93	36.18		
Courbetstraat 15 I	1077ZR	1	38.73	38.88		50.00	0.15	-	38.88	-1.97	36.91		
Courbetstraat 15 II	1077ZR	1	39.94	40.36		50.00	0.42	-	40.36	-2.05	38.31		
Courbetstraat 15 III	1077ZR	1	44.02	44.87		50.00	0.85	-	44.87	-2.46	42.41		
Courbetstraat 16	1077ZT	1	37.91	38.35		50.00	0.44	-	38.35	-2.06	36.29		
Courbetstraat 17 HS	1077ZR	1	38.33	38.54		50.00	0.21	-	38.54	-1.97	36.57		
Courbetstraat 17 I	1077ZR	1	38.70	39.00		50.00	0.30	-	39.00	-1.97	37.03		
Courbetstraat 17 II	1077ZR	1	40.28	40.98		50.00	0.70	-	40.98	-2.13	38.85		
Courbetstraat 17 III	1077ZR	1	44.39	45.60		50.00	1.21	-	45.60	-2.52	43.08		
Courbetstraat 18 I	1077ZT	1	38.91	39.62		50.00	0.71	-	39.62	-2.08	37.54		
Courbetstraat 18 II	1077ZT	1	40.29	41.34		50.00	1.05	-	41.34	-2.20	39.14		
Courbetstraat 18 III	1077ZT	1	44.99	46.53		50.00	1.54	-	46.53	-2.60	43.93		
Courbetstraat 19 HS	1077ZR	1	38.00	38.23		50.00	0.23	-	38.23	-2.00	36.23		
Courbetstraat 19 I	1077ZR	1	38.61	38.97		50.00	0.36	-	38.97	-2.01	36.96		
Courbetstraat 19 II	1077ZR	1	39.90	40.68		50.00	0.78	-	40.68	-2.12	38.56		

Gemeente AMSTERDAM

Adres en postcode		Bestemming	Geluidbelasting bij huidig GPP [dB]	Toekomst zonder nieuwe maatregelen [dB]	Sanering	Grenswaarde [dB]	Effect van het project	Benodigde reductie [dB]	Geluidbelasting standaard akoestische situatie [dB]	doelmatige maatregelen [dB]	Geluidreductie door de maatregelen [dB]	Toekomst et geadviseerde maatregelen [dB]	Overschrijving grenswaarde/ (X=ja, leeg vak=nee)
Courbetstraat 19 III	1077ZR	1	43.65	44.99		50.00	1.34	-	44.99	-2.53	42.46		
Courbetstraat 20 I	1077ZT	1	39.01	39.66		50.00	0.65	-	39.66	-2.01	37.65		
Courbetstraat 20 II	1077ZT	1	40.46	41.41		50.00	0.95	-	41.41	-2.12	39.29		
Courbetstraat 20 III	1077ZT	1	45.13	46.67		50.00	1.54	-	46.67	-2.68	43.99		
Courbetstraat 21 HS	1077ZR	1	37.99	38.42		50.00	0.43	-	38.42	-2.06	36.36		
Courbetstraat 21 I	1077ZR	1	38.39	38.86		50.00	0.47	-	38.86	-2.03	36.83		
Courbetstraat 21 II	1077ZR	1	39.69	40.51		50.00	0.82	-	40.51	-2.13	38.38		
Courbetstraat 21 III	1077ZR	1	43.50	44.92		50.00	1.42	-	44.92	-2.53	42.39		
Courbetstraat 22	1077ZV	1	37.74	37.95		50.00	0.21	-	37.95	-1.99	35.96		
Courbetstraat 23	1077ZS	1	37.74	37.82		50.00	0.08	-	37.82	-2.08	35.74		
Courbetstraat 24	1077ZV	1	38.34	38.66		50.00	0.32	-	38.66	-1.96	36.70		
Courbetstraat 25 I	1077ZS	1	38.21	38.75		50.00	0.54	-	38.75	-2.10	36.65		
Courbetstraat 25 II	1077ZS	1	39.53	40.41		50.00	0.88	-	40.41	-2.20	38.21		
Courbetstraat 25 III	1077ZS	1	46.94	49.58		50.00	2.64	-	49.58	-3.47	46.11		
Courbetstraat 26 I	1077ZV	1	38.87	39.32		50.00	0.45	-	39.32	-2.04	37.28		
Courbetstraat 26 II	1077ZV	1	40.16	40.84		50.00	0.68	-	40.84	-2.13	38.71		
Courbetstraat 26 III	1077ZV	1	42.00	43.02		50.00	1.02	-	43.02	-2.36	40.66		
Courbetstraat 27 I	1077ZS	1	38.11	38.52		50.00	0.41	-	38.52	-2.16	36.36		
Courbetstraat 27 II	1077ZS	1	39.31	40.13		50.00	0.82	-	40.13	-2.25	37.88		
Courbetstraat 27 III	1077ZS	1	46.70	49.69		50.00	2.99	-	49.69	-3.59	46.10		
Courbetstraat 28 I	1077ZV	1	38.79	39.20		50.00	0.41	-	39.20	-1.99	37.21		
Courbetstraat 28 II	1077ZV	1	40.24	41.00		50.00	0.76	-	41.00	-2.08	38.92		
Courbetstraat 28 III	1077ZV	1	42.01	43.08		50.00	1.07	-	43.08	-2.31	40.77		
Courbetstraat 29	1077ZS	1	37.72	37.85		50.00	0.13	-	37.85	-2.14	35.71		
Courbetstraat 30	1077ZV	1	38.13	38.28		50.00	0.15	-	38.28	-1.96	36.32		
Courbetstraat 31	1077ZS	1	37.15	36.56		50.00	-0.59	-	36.56	-2.25	34.31		
Courbetstraat 32 I	1077ZV	1	39.17	39.50		50.00	0.33	-	39.50	-1.94	37.56		
Courbetstraat 32 II	1077ZV	1	40.52	41.17		50.00	0.65	-	41.17	-2.11	39.06		
Courbetstraat 32 III	1077ZV	1	42.24	43.14		50.00	0.90	-	43.14	-2.27	40.87		
Courbetstraat 33 I	1077ZS	1	37.50	37.36		50.00	-0.14	-	37.36	-2.22	35.14		
Courbetstraat 33 II	1077ZS	1	38.46	38.60		50.00	0.14	-	38.60	-2.21	36.39		
Courbetstraat 33 III	1077ZS	1	46.18	48.76		50.00	2.58	-	48.76	-3.63	45.13		
Courbetstraat 34 I	1077ZV	1	38.97	39.37		50.00	0.40	-	39.37	-1.96	37.41		
Courbetstraat 34 II	1077ZV	1	45.08	46.17		50.00	1.09	-	46.17	-2.56	43.61		
Courbetstraat 34 III	1077ZV	1	37.95	38.06		50.00	0.11	-	38.06	-1.93	36.13		
Courbetstraat 35 I	1077ZS	1	36.82	36.08		50.00	-0.74	-	36.08	-2.04	34.04		
Courbetstraat 35 II	1077ZS	1	38.13	37.84		50.00	-0.29	-	37.84	-2.19	35.65		
Courbetstraat 35 III	1077ZS	1	47.42	49.99		50.00	2.57	-	49.99	-4.49	45.50		
Courbetstraat 36 I	1077ZV	1	39.09	39.48		50.00	0.39	-	39.48	-2.02	37.46		
Courbetstraat 36 II	1077ZV	1	40.59	41.26		50.00	0.67	-	41.26	-2.16	39.10		
Courbetstraat 36 III	1077ZV	1	45.17	46.20		50.00	1.03	-	46.20	-2.56	43.64		
Courbetstraat 37	1077ZS	1	36.19	35.21		50.00	-0.98	-	35.21	-1.98	33.23		
Courbetstraat 38 I	1077ZV	1	37.62	37.47		50.00	-0.15	-	37.47	-2.10	35.37		
Courbetstraat 38 II	1077ZV	1	40.41	41.10		50.00	0.69	-	41.10	-2.13	38.97		
Courbetstraat 38 III	1077ZV	1	44.92	46.16		50.00	1.24	-	46.16	-2.63	43.53		
Courbetstraat 40	1077ZW	1	36.92	36.77		50.00	-0.15	-	36.77	-2.07	34.70		
Courbetstraat 42 HS	1077ZW	1	37.46	37.74		50.00	0.28	-	37.74	-2.11	35.63		
Courbetstraat 42 I	1077ZW	1	38.31	38.76		50.00	0.45	-	38.76	-2.11	36.65		
Courbetstraat 42 II	1077ZW	1	39.73	40.58		50.00	0.85	-	40.58	-2.28	38.30		
Courbetstraat 42 III	1077ZW	1	41.79	43.04		50.00	1.25	-	43.04	-2.49	40.55		
Courbetstraat 42 IV	1077ZW	1	44.23	45.94		50.00	1.71	-	45.94	-3.01	42.93		
Courbetstraat 44 HS	1077ZW	1	37.39	37.54		50.00	0.15	-	37.54	-2.03	35.51		
Courbetstraat 44 I	1077ZW	1	38.34	38.82		50.00	0.48	-	38.82	-2.07	36.75		

Gemeente AMSTERDAM

Adres en postcode		Bestemming	Geluidbelasting bij huidig GPP [dB]	Toekomst zonder nieuwe maatregelen [dB]	Sanering	Grenswaarde [dB]	Effect van het project	Benodigde reductie [dB]	Geluidbelasting standaard akoestische situatie [dB]	doelmatige maatregelen [dB]	Geluidreductie door de maatregelen [dB]	Toekomst et geadviseerde maatregelen [dB]	Overschrijding grenswaarde/ (X=ja, leeg vak=nee)
Courbetstraat 44 II	1077ZW	1	39.65	40.45		50.00	0.80	-	40.45	-2.19	38.26		
Courbetstraat 44 III	1077ZW	1	41.72	42.92		50.00	1.20	-	42.92	-2.46	40.46		
Courbetstraat 44 IV	1077ZW	1	44.54	46.19		50.00	1.65	-	46.19	-2.97	43.22		
Courbetstraat 46 HS	1077ZW	1	37.76	37.73		50.00	-0.03	-	37.73	-1.99	35.74		
Courbetstraat 46 I	1077ZW	1	38.70	39.01		50.00	0.31	-	39.01	-2.05	36.96		
Courbetstraat 46 II	1077ZW	1	40.25	40.94		50.00	0.69	-	40.94	-2.18	38.76		
Courbetstraat 46 III	1077ZW	1	42.10	43.18		50.00	1.08	-	43.18	-2.43	40.75		
Courbetstraat 46 IV	1077ZW	1	44.85	46.37		50.00	1.52	-	46.37	-2.96	43.41		
Courbetstraat 48 HS	1077ZW	1	37.70	34.52		50.00	-3.18	-	34.52	-1.90	32.62		
Courbetstraat 48 I	1077ZW	1	39.45	35.71		50.00	-3.74	-	35.71	-2.06	33.65		
Courbetstraat 48 II	1077ZW	1	41.60	37.73		50.00	-3.87	-	37.73	-2.29	35.44		
Courbetstraat 48 III	1077ZW	1	42.46	39.67		50.00	-2.79	-	39.67	-2.22	37.45		
Courbetstraat 48 IV	1077ZW	1	42.55	43.10		50.00	0.55	-	43.10	-2.94	40.16		
Crack-State 1	1082TV	1	54.70	51.86		54.70	-2.84	-	51.86	-5.95	45.91		
Crack-State 3	1082TV	1	52.12	50.21		52.12	-1.91	-	50.21	-5.49	44.72		
Crack-State 5	1082TV	1	52.16	50.04		52.16	-2.12	-	50.04	-5.47	44.57		
Crack-State 7	1082TV	1	51.90	49.88		51.90	-2.02	-	49.88	-5.41	44.47		
Crack-State 9	1082TV	1	51.95	49.82		51.95	-2.13	-	49.82	-5.32	44.50		
Crack-State 11	1082TV	1	51.86	49.58		51.86	-2.28	-	49.58	-5.21	44.37		
Crack-State 13	1082TV	1	51.77	49.37		51.77	-2.40	-	49.37	-5.27	44.10		
Crack-State 15	1082TV	1	51.86	49.24		51.86	-2.62	-	49.24	-5.15	44.09		
Crack-State 17	1082TV	1	51.82	49.92		51.82	-1.90	-	49.92	-5.24	44.68		
Crack-State 19	1082TV	1	51.97	49.96		51.97	-2.01	-	49.96	-5.23	44.73		
Crack-State 21	1082TV	1	52.34	50.08		52.34	-2.26	-	50.08	-5.40	44.68		
Crack-State 22	1082TX	1	40.08	40.19		50.00	0.11	-	40.19	-2.35	37.84		
Crack-State 23	1082TV	1	52.31	50.40		52.31	-1.91	-	50.40	-5.30	45.10		
Crack-State 24	1082TX	1	45.87	46.41		50.00	0.54	-	46.41	-4.90	41.51		
Crack-State 25	1082TV	1	52.42	50.53		52.42	-1.89	-	50.53	-5.42	45.11		
Crack-State 26	1082TX	1	47.00	47.08		50.00	0.08	-	47.08	-4.99	42.09		
Crack-State 27	1082TV	1	52.60	50.82		52.60	-1.78	-	50.82	-5.33	45.49		
Crack-State 28	1082TX	1	47.76	48.87		50.00	1.11	-	48.87	-5.41	43.46		
Crack-State 29	1082TV	1	52.78	50.85		52.78	-1.93	-	50.85	-5.38	45.47		
Crack-State 30	1082TX	1	48.20	49.61		50.00	1.41	-	49.61	-5.57	44.04		
Crack-State 31	1082TV	1	55.16	52.44		55.16	-2.72	-	52.44	-5.88	46.56		
Crack-State 32	1082TX	1	48.68	50.17		50.00	1.49	-	50.17	-5.76	44.41		
Crack-State 33	1082TW	1	52.42	51.33		52.42	-1.09	-	51.33	-5.53	45.80		
Crack-State 34	1082TX	1	49.15	50.61		50.00	1.46	0.11	50.61	-5.95	44.66		
Crack-State 35	1082TW	1	52.45	51.30		52.45	-1.15	-	51.30	-5.63	45.67		
Crack-State 36	1082TX	1	48.95	50.67		50.00	1.72	0.17	50.67	-5.83	44.84		
Crack-State 37	1082TW	1	52.70	51.47		52.70	-1.23	-	51.47	-5.78	45.69		
Crack-State 38	1082TX	1	46.16	45.74		50.00	-0.42	-	45.74	-2.91	42.83		
Crack-State 39	1082TW	1	52.93	51.90		52.93	-1.03	-	51.90	-5.62	46.28		
Crack-State 40	1082TX	1	48.59	50.55		50.00	1.96	0.05	50.55	-5.70	44.85		
Crack-State 41	1082TW	1	53.27	51.86		53.27	-1.41	-	51.86	-5.63	46.23		
Crack-State 42	1082TX	1	48.59	50.79		50.00	2.20	0.29	50.79	-5.64	45.15		
Crack-State 43	1082TW	1	53.26	52.18		53.26	-1.08	-	52.18	-5.74	46.44		
Crack-State 44	1082TX	1	50.19	51.41		50.19	1.22	0.91	51.41	-5.92	45.49		
Crack-State 45	1082TW	1	53.35	51.90		53.35	-1.45	-	51.90	-5.71	46.19		
Crack-State 46	1082TX	1	50.12	51.40		50.12	1.28	0.90	51.40	-5.98	45.42		
Crack-State 47	1082TW	1	55.50	53.19		55.50	-2.31	-	53.19	-5.99	47.20		
Crack-State 48	1082TX	1	49.90	50.63		50.00	0.73	0.13	50.63	-5.76	44.87		
Crack-State 49	1082TW	1	52.65	51.63		52.65	-1.02	-	51.63	-5.52	46.11		
Crack-State 50	1082TX	1	49.07	49.16		50.00	0.09	-	49.16	-5.31	43.85		

Gemeente AMSTERDAM

Adres en postcode		Bestemming	Geluidbelasting bij huidig GPP [dB]	Toekomst zonder nieuwe maatregelen [dB]	Sanering	Grenswaarde [dB]	Effect van het project	Benodigde reductie [dB]	Geluidbelasting standaard akoestische situatie [dB]	Geluidreductie door de doelmattige maatregelen [dB]	Toekomst met geadviseerde maatregelen [dB]	Overschrijding grenswaarde / (X=ja, leeg vak=nee)
Crack-State 51	1082TW	1	52.69	51.81		52.69	-0.88	-	51.81	-5.74	46.07	
Crack-State 52	1082TX	1	43.28	42.30		50.00	-0.98	-	42.30	-2.53	39.77	
Crack-State 53	1082TW	1	52.87	51.67		52.87	-1.20	-	51.67	-5.81	45.86	
Crack-State 54	1082TZ	1	47.55	47.30		50.00	-0.25	-	47.30	-2.92	44.38	
Crack-State 55	1082TW	1	53.04	52.26		53.04	-0.78	-	52.26	-5.69	46.57	
Crack-State 56	1082TZ	1	48.70	50.41		50.00	1.71	-	50.41	-5.43	44.98	
Crack-State 57	1082TW	1	53.42	52.20		53.42	-1.22	-	52.20	-5.88	46.32	
Crack-State 58	1082TZ	1	49.04	50.98		50.00	1.94	0.48	50.98	-5.46	45.52	
Crack-State 59	1082TW	1	53.52	52.46		53.52	-1.06	-	52.46	-5.91	46.55	
Crack-State 60	1082TZ	1	50.84	51.68		50.84	0.84	0.19	51.68	-5.80	45.88	
Crack-State 61	1082TW	1	53.63	52.25		53.63	-1.38	-	52.25	-5.76	46.49	
Crack-State 62	1082TZ	1	50.49	51.66		50.49	1.17	1.16	51.66	-5.77	45.89	
Crack-State 63	1082TW	1	55.71	53.67		55.71	-2.04	-	53.67	-6.06	47.61	
Crack-State 64	1082TZ	1	50.69	51.32		50.69	0.63	-	51.32	-5.66	45.66	
Crack-State 66	1082TZ	1	50.25	50.34		50.25	0.09	-	50.34	-5.20	45.14	
Crack-State 68	1082TZ	1	44.62	44.65		50.00	0.03	-	44.65	-2.98	41.67	
Crack-State 70	1082TZ	1	50.97	51.86		50.97	0.89	0.37	51.86	-5.17	46.69	
Crack-State 72	1082TZ	1	50.64	51.02		50.64	0.38	-	51.02	-5.24	45.78	
Crack-State 74	1082TZ	1	51.41	52.64		51.41	1.23	1.15	52.64	-5.72	46.92	
Crack-State 76	1082TZ	1	51.97	52.75		51.97	0.78	0.25	52.75	-5.98	46.77	
Crack-State 78	1082TZ	1	51.94	52.83		51.94	0.89	0.33	52.83	-5.80	47.03	
Crack-State 80	1082TZ	1	51.66	52.43		51.66	0.77	-	52.43	-5.76	46.67	
Crack-State 82	1082TZ	1	51.18	51.39		51.18	0.21	-	51.39	-5.29	46.10	
Crack-State 84	1082TZ	1	45.58	46.40		50.00	0.82	-	46.40	-3.68	42.72	
Cronenburg 1	1081GL	1	47.04	46.75		50.00	-0.29	-	46.75	-3.32	43.43	
Cronenburg 3	1081GL	1	47.38	46.94		50.00	-0.44	-	46.94	-3.04	43.90	
Cronenburg 4	1081GN	1	49.81	50.53		50.00	0.72	0.03	50.53	-3.17	47.36	
Cronenburg 5	1081GL	1	47.44	47.19		50.00	-0.25	-	47.19	-3.28	43.91	
Cronenburg 6	1081GN	1	50.86	51.33		50.86	0.47	-	51.33	-3.22	48.11	
Cronenburg 7	1081GL	1	47.42	47.73		50.00	0.31	-	47.73	-3.79	43.94	
Cronenburg 8	1081GN	1	50.69	51.37		50.69	0.68	-	51.37	-3.62	47.75	
Cronenburg 9	1081GL	1	47.51	48.07		50.00	0.56	-	48.07	-3.97	44.10	
Cronenburg 10	1081GN	1	50.55	51.34		50.55	0.79	-	51.34	-3.81	47.53	
Cronenburg 11	1081GL	1	47.50	48.14		50.00	0.64	-	48.14	-4.00	44.14	
Cronenburg 12	1081GN	1	50.53	51.40		50.53	0.87	-	51.40	-3.87	47.53	
Cronenburg 13	1081GL	1	47.04	46.75		50.00	-0.29	-	46.75	-3.32	43.43	
Cronenburg 14	1081GN	1	50.45	51.40		50.45	0.95	0.90	51.40	-3.88	47.52	
Cronenburg 15	1081GL	1	47.38	46.94		50.00	-0.44	-	46.94	-3.04	43.90	
Cronenburg 16	1081GN	1	49.81	50.53		50.00	0.72	0.03	50.53	-3.17	47.36	
Cronenburg 17	1081GL	1	47.44	47.19		50.00	-0.25	-	47.19	-3.28	43.91	
Cronenburg 18	1081GN	1	50.86	51.33		50.86	0.47	-	51.33	-3.22	48.11	
Cronenburg 19	1081GL	1	47.42	47.73		50.00	0.31	-	47.73	-3.79	43.94	
Cronenburg 20	1081GN	1	50.69	51.37		50.69	0.68	-	51.37	-3.62	47.75	
Cronenburg 21	1081GL	1	47.51	48.07		50.00	0.56	-	48.07	-3.97	44.10	
Cronenburg 22	1081GN	1	50.55	51.34		50.55	0.79	-	51.34	-3.81	47.53	
Cronenburg 23	1081GL	1	47.50	48.14		50.00	0.64	-	48.14	-4.00	44.14	
Cronenburg 24	1081GN	1	50.53	51.40		50.53	0.87	-	51.40	-3.87	47.53	
Cronenburg 25	1081GL	1	47.04	46.75		50.00	-0.29	-	46.75	-3.32	43.43	
Cronenburg 26	1081GN	1	50.45	51.40		50.45	0.95	0.90	51.40	-3.88	47.52	
Cronenburg 27	1081GL	1	47.38	46.94		50.00	-0.44	-	46.94	-3.04	43.90	
Cronenburg 28	1081GN	1	49.81	50.53		50.00	0.72	0.03	50.53	-3.17	47.36	
Cronenburg 29	1081GL	1	47.44	47.19		50.00	-0.25	-	47.19	-3.28	43.91	
Cronenburg 30	1081GN	1	50.86	51.33		50.86	0.47	-	51.33	-3.22	48.11	

Gemeente AMSTERDAM

Adres en postcode		Bestemming	Geluidbelasting bij huidig GPP [dB]	Toekomst zonder nieuwe maatregelen [dB]	Sanering	Grenswaarde [dB]	Effect van het project	Benodigde reductie [dB]	Geluidbelasting standaard akoestische situatie [dB]	doelmatige maatregelen [dB]	Geluidreductie door de maatregelen [dB]	Toekomst et geadviseerde maatregelen [dB]	Overschrijding grenswaarde/ (X=ja, leeg vak=nee)
Cronenburg 31	1081GL	1	47.42	47.73		50.00	0.31	-	47.73	-3.79	43.94		
Cronenburg 32	1081GN	1	50.69	51.37		50.69	0.68	-	51.37	-3.62	47.75		
Cronenburg 33	1081GL	1	47.51	48.07		50.00	0.56	-	48.07	-3.97	44.10		
Cronenburg 34	1081GN	1	50.55	51.34		50.55	0.79	-	51.34	-3.81	47.53		
Cronenburg 35	1081GL	1	47.50	48.14		50.00	0.64	-	48.14	-4.00	44.14		
Cronenburg 36	1081GN	1	50.53	51.40		50.53	0.87	-	51.40	-3.87	47.53		
Cronenburg 37	1081GL	1	47.04	46.75		50.00	-0.29	-	46.75	-3.32	43.43		
Cronenburg 38	1081GN	1	50.45	51.40		50.45	0.95	0.90	51.40	-3.88	47.52		
Cronenburg 39	1081GL	1	47.38	46.94		50.00	-0.44	-	46.94	-3.04	43.90		
Cronenburg 40	1081GN	1	49.81	50.53		50.00	0.72	0.03	50.53	-3.17	47.36		
Cronenburg 41	1081GL	1	47.44	47.19		50.00	-0.25	-	47.19	-3.28	43.91		
Cronenburg 42	1081GN	1	50.86	51.33		50.86	0.47	-	51.33	-3.22	48.11		
Cronenburg 43	1081GL	1	47.42	47.73		50.00	0.31	-	47.73	-3.79	43.94		
Cronenburg 44	1081GN	1	50.69	51.37		50.69	0.68	-	51.37	-3.62	47.75		
Cronenburg 45	1081GL	1	47.51	48.07		50.00	0.56	-	48.07	-3.97	44.10		
Cronenburg 46	1081GN	1	50.55	51.34		50.55	0.79	-	51.34	-3.81	47.53		
Cronenburg 47	1081GL	1	47.50	48.14		50.00	0.64	-	48.14	-4.00	44.14		
Cronenburg 48	1081GN	1	50.53	51.40		50.53	0.87	-	51.40	-3.87	47.53		
Cronenburg 49	1081GM	1	49.37	50.40		50.00	1.03	-	50.40	-3.28	47.12		
Cronenburg 49	1081GM	1	49.37	50.40		50.00	1.03	-	50.40	-3.29	47.11		
Cronenburg 50	1081GN	1	50.45	51.40		50.45	0.95	0.90	51.40	-3.88	47.52		
Cronenburg 51	1081GM	1	50.39	51.13		50.39	0.74	0.63	51.13	-3.27	47.86		
Cronenburg 52	1081GN	1	49.81	50.53		50.00	0.72	0.03	50.53	-3.17	47.36		
Cronenburg 53	1081GM	1	50.48	50.96		50.48	0.48	0.46	50.96	-3.29	47.67		
Cronenburg 54	1081GN	1	50.86	51.33		50.86	0.47	-	51.33	-3.22	48.11		
Cronenburg 55	1081GM	1	50.46	51.22		50.46	0.76	0.72	51.22	-3.53	47.69		
Cronenburg 56	1081GN	1	50.69	51.37		50.69	0.68	-	51.37	-3.62	47.75		
Cronenburg 57	1081GM	1	50.44	51.33		50.44	0.89	0.83	51.33	-3.65	47.68		
Cronenburg 57	1081GM	1	50.41	51.33		50.41	0.92	0.83	51.33	-3.64	47.69		
Cronenburg 58	1081GN	1	50.55	51.34		50.55	0.79	-	51.34	-3.81	47.53		
Cronenburg 59	1081GM	1	50.35	51.36		50.35	1.01	0.86	51.36	-3.68	47.68		
Cronenburg 59	1081GM	1	50.39	51.36		50.39	0.97	0.86	51.36	-3.69	47.67		
Cronenburg 60	1081GN	1	50.53	51.40		50.53	0.87	-	51.40	-3.87	47.53		
Cronenburg 61	1081GM	1	49.37	50.40		50.00	1.03	-	50.40	-3.28	47.12		
Cronenburg 61	1081GM	1	49.37	50.40		50.00	1.03	-	50.40	-3.29	47.11		
Cronenburg 62	1081GN	1	50.45	51.40		50.45	0.95	0.90	51.40	-3.88	47.52		
Cronenburg 63	1081GM	1	50.39	51.13		50.39	0.74	0.63	51.13	-3.27	47.86		
Cronenburg 64	1081GN	1	49.81	50.53		50.00	0.72	0.03	50.53	-3.17	47.36		
Cronenburg 65	1081GM	1	50.48	50.96		50.48	0.48	0.46	50.96	-3.29	47.67		
Cronenburg 66	1081GN	1	50.86	51.33		50.86	0.47	-	51.33	-3.22	48.11		
Cronenburg 67	1081GM	1	50.46	51.22		50.46	0.76	0.72	51.22	-3.53	47.69		
Cronenburg 68	1081GN	1	50.69	51.37		50.69	0.68	-	51.37	-3.62	47.75		
Cronenburg 69	1081GM	1	50.41	51.33		50.41	0.92	0.83	51.33	-3.64	47.69		
Cronenburg 69	1081GM	1	50.44	51.33		50.44	0.89	0.83	51.33	-3.65	47.68		
Cronenburg 70	1081GN	1	50.55	51.34		50.55	0.79	-	51.34	-3.81	47.53		
Cronenburg 71	1081GM	1	50.35	51.36		50.35	1.01	0.86	51.36	-3.68	47.68		
Cronenburg 71	1081GM	1	50.39	51.36		50.39	0.97	0.86	51.36	-3.69	47.67		
Cronenburg 72	1081GN	1	50.53	51.40		50.53	0.87	-	51.40	-3.87	47.53		
Cronenburg 74	1081GN	1	50.45	51.40		50.45	0.95	0.90	51.40	-3.88	47.52		
Cronenburg 76	1081GN	1	50.30	51.36		50.30	1.06	0.86	51.36	-3.89	47.47		
Cronenburg 78	1081GN	1	50.23	51.32		50.23	1.09	0.82	51.32	-3.89	47.43		
Cronenburg 80	1081GN	1	50.19	51.27		50.19	1.08	0.77	51.27	-3.91	47.36		
Cronenburg 82	1081GN	1	50.28	51.33		50.28	1.05	0.83	51.33	-3.99	47.34		

Gemeente AMSTERDAM

Adres en postcode		Bestemming	Geluidbelasting bij huidig GPP [dB]	Toekomst zonder nieuwe maatregelen [dB]	Sanering	Grenswaarde [dB]	Effect van het project	Benodigde reductie [dB]	Geluidbelasting standaard akoestische situatie [dB]	doelmatige maatregelen [dB]	Geluidreductie door de maatregelen [dB]	Toekomst et geadviseerde maatregelen [dB]	Overschrijving grenswaarde/ (X=ja, leeg vak=nee)
Cronenburg 84	1081GN	1	50.45	51.48		50.45	1.03	0.98	51.48	-4.09	47.39		
Cronenburg 86	1081GN	1	50.59	51.66		50.59	1.07	0.17	51.66	-4.19	47.47		
Cronenburg 88	1081GN	1	50.30	51.36		50.30	1.06	0.86	51.36	-3.89	47.47		
Cronenburg 90	1081GN	1	50.23	51.32		50.23	1.09	0.82	51.32	-3.89	47.43		
Cronenburg 94	1081GN	1	50.28	51.33		50.28	1.05	0.83	51.33	-3.99	47.34		
Cronenburg 96	1081GN	1	50.45	51.48		50.45	1.03	0.98	51.48	-4.09	47.39		
Cronenburg 98	1081GN	1	50.59	51.66		50.59	1.07	0.17	51.66	-4.19	47.47		
Cronenburg 100	1081GN	1	50.30	51.36		50.30	1.06	0.86	51.36	-3.89	47.47		
Cronenburg 102	1081GN	1	50.23	51.32		50.23	1.09	0.82	51.32	-3.89	47.43		
Cronenburg 104	1081GN	1	50.19	51.27		50.19	1.08	0.77	51.27	-3.91	47.36		
Cronenburg 106	1081GN	1	50.28	51.33		50.28	1.05	0.83	51.33	-3.99	47.34		
Cronenburg 108	1081GN	1	50.45	51.48		50.45	1.03	0.98	51.48	-4.09	47.39		
Cronenburg 110	1081GN	1	50.59	51.66		50.59	1.07	0.17	51.66	-4.19	47.47		
Cronenburg 112	1081GN	1	50.30	51.36		50.30	1.06	0.86	51.36	-3.89	47.47		
Cronenburg 114	1081GN	1	50.23	51.32		50.23	1.09	0.82	51.32	-3.89	47.43		
Cronenburg 116	1081GN	1	50.19	51.27		50.19	1.08	0.77	51.27	-3.91	47.36		
Cronenburg 118	1081GN	1	50.28	51.33		50.28	1.05	0.83	51.33	-3.99	47.34		
Cronenburg 120	1081GN	1	50.45	51.48		50.45	1.03	0.98	51.48	-4.09	47.39		
Cronenburg 122	1081GN	1	50.59	51.66		50.59	1.07	0.17	51.66	-4.19	47.47		
Cronenburg 124	1081GN	1	50.30	51.36		50.30	1.06	0.86	51.36	-3.89	47.47		
Cronenburg 126	1081GN	1	50.23	51.32		50.23	1.09	0.82	51.32	-3.89	47.43		
Cronenburg 128	1081GN	1	50.19	51.27		50.19	1.08	0.77	51.27	-3.91	47.36		
Cronenburg 130	1081GN	1	50.28	51.33		50.28	1.05	0.83	51.33	-3.99	47.34		
Cronenburg 132	1081GN	1	50.45	51.48		50.45	1.03	0.98	51.48	-4.09	47.39		
Cronenburg 134	1081GN	1	50.59	51.66		50.59	1.07	0.17	51.66	-4.19	47.47		
Cronenburg 136	1081GN	1	50.30	51.36		50.30	1.06	0.86	51.36	-3.89	47.47		
Cronenburg 138	1081GN	1	50.23	51.32		50.23	1.09	0.82	51.32	-3.89	47.43		
Cronenburg 140	1081GN	1	50.19	51.27		50.19	1.08	0.77	51.27	-3.91	47.36		
Cronenburg 142	1081GN	1	50.28	51.33		50.28	1.05	0.83	51.33	-3.99	47.34		
Cronenburg 144	1081GN	1	50.45	51.48		50.45	1.03	0.98	51.48	-4.09	47.39		
Cronenburg 146	1081GN	1	50.59	51.66		50.59	1.07	0.17	51.66	-4.19	47.47		
Cronenburg 148	1081GN	1	50.59	51.66		50.59	1.07	0.17	51.66	-4.19	47.47		
Daniel Goedkoopstraat 15	1096BD	1	54.39	55.87		54.39	1.48	1.37	55.87	-1.87	54.00		
Daniel Goedkoopstraat 17	1096BD	1	56.09	57.14		56.09	1.05	0.64	57.14	-1.82	55.32		
Daniel Goedkoopstraat 19	1096BD	1	55.86	57.10		55.86	1.24	0.60	57.10	-2.32	54.78		
De Boelelaan 201	1082RA	5	53.50	52.46		53.50	-1.04	-	52.46	-5.94	46.52		
De Boelelaan 203	1082RA	5	53.99	52.50		53.99	-1.49	-	52.50	-5.75	46.75		
De Boelelaan 205	1082RA	5	54.41	52.76		54.41	-1.65	-	52.76	-5.79	46.97		
De Boelelaan 207	1082RA	5	54.96	52.47		54.96	-2.49	-	52.47	-5.77	46.70		
De Boelelaan 209	1082RA	5	55.14	52.73		55.14	-2.41	-	52.73	-5.84	46.89		
De Boelelaan 211	1082RA	5	55.10	53.05		55.10	-2.05	-	53.05	-5.91	47.14		
De Boelelaan 213	1082RA	5	55.23	53.49		55.23	-1.74	-	53.49	-5.82	47.67		
De Boelelaan 215	1082RA	5	55.37	53.86		55.37	-1.51	-	53.86	-5.94	47.92		
De Boelelaan 217	1082RA	5	55.63	54.25		55.63	-1.38	-	54.25	-5.88	48.37		
De Boelelaan 219	1082RA	5	55.80	54.39		55.80	-1.41	-	54.39	-5.80	48.59		
De Boelelaan 221	1082RA	5	53.90	52.47		53.90	-1.43	-	52.47	-5.96	46.51		
De Boelelaan 223	1082RA	5	53.76	52.37		53.76	-1.39	-	52.37	-6.07	46.30		
De Boelelaan 225	1082RA	5	53.72	52.45		53.72	-1.27	-	52.45	-6.05	46.40		
De Boelelaan 227	1082RA	5	53.73	52.04		53.73	-1.69	-	52.04	-5.93	46.11		
De Boelelaan 229	1082RA	5	53.55	51.17		53.55	-2.38	-	51.17	-5.63	45.54		
De Boelelaan 231	1082RA	5	53.55	50.07		53.55	-3.48	-	50.07	-5.29	44.78		
De Boelelaan 233	1082RA	5	53.57	49.14		53.57	-4.43	-	49.14	-4.76	44.38		
De Boelelaan 235	1082RB	5	54.06	52.24		54.06	-1.82	-	52.24	-5.86	46.38		

Gemeente AMSTERDAM

Adres en postcode		Bestemming	Geluidbelasting bij huidig GPP [dB]	Toekomst zonder nieuwe maatregelen [dB]	Sanering	Grenswaarde [dB]	Effect van het project	Benodigde reductie [dB]	Geluidbelasting standaard akoestische situatie [dB]	doelmatige maatregelen [dB]	Geluidreductie door de maatregelen [dB]	Toekomst et geadviseerde maatregelen [dB]	Overschrijving grenswaarde/ (X=ja, leeg vak=nee)
De Boelelaan 237	1082RB	5	54.17	52.50		54.17	-1.67	-	52.50	-5.84	46.66		
De Boelelaan 239	1082RB	5	54.20	52.59		54.20	-1.61	-	52.59	-5.99	46.60		
De Boelelaan 241	1082RB	5	54.23	52.71		54.23	-1.52	-	52.71	-5.88	46.83		
De Boelelaan 243	1082RB	5	54.30	53.00		54.30	-1.30	-	53.00	-5.76	47.24		
De Boelelaan 245	1082RB	5	54.55	53.19		54.55	-1.36	-	53.19	-5.68	47.51		
De Boelelaan 247	1082RB	5	54.81	53.68		54.81	-1.13	-	53.68	-5.60	48.08		
De Boelelaan 249	1082RB	5	52.92	52.63		52.92	-0.29	-	52.63	-6.07	46.56		
De Boelelaan 251	1082RB	5	52.70	52.70		52.70	0.00	-	52.70	-6.09	46.61		
De Boelelaan 253	1082RB	5	52.60	52.51		52.60	-0.09	-	52.51	-6.11	46.40		
De Boelelaan 255	1082RB	5	52.59	52.40		52.59	-0.19	-	52.40	-5.92	46.48		
De Boelelaan 257	1082RB	5	52.64	52.00		52.64	-0.64	-	52.00	-5.70	46.30		
De Boelelaan 259	1082RB	5	52.70	51.12		52.70	-1.58	-	51.12	-5.44	45.68		
De Boelelaan 261	1082RB	5	52.54	49.77		52.54	-2.77	-	49.77	-4.81	44.96		
De Boelelaan 263	1082RC	5	52.89	51.63		52.89	-1.26	-	51.63	-5.68	45.95		
De Boelelaan 265	1082RC	5	53.05	51.85		53.05	-1.20	-	51.85	-5.66	46.19		
De Boelelaan 267	1082RC	5	53.11	51.70		53.11	-1.41	-	51.70	-5.76	45.94		
De Boelelaan 269	1082RC	5	53.31	51.91		53.31	-1.40	-	51.91	-5.66	46.25		
De Boelelaan 271	1082RC	5	53.38	52.29		53.38	-1.09	-	52.29	-5.59	46.70		
De Boelelaan 273	1082RC	5	53.64	52.80		53.64	-0.84	-	52.80	-5.59	47.21		
De Boelelaan 275	1082RC	5	53.96	53.33		53.96	-0.63	-	53.33	-5.50	47.83		
De Boelelaan 277	1082RC	5	51.57	52.51		51.57	0.94	0.01	52.51	-5.83	46.68		
De Boelelaan 279	1082RC	5	51.52	52.40		51.52	0.88	-	52.40	-5.95	46.45		
De Boelelaan 281	1082RC	5	51.12	52.18		51.12	1.06	0.69	52.18	-5.98	46.20		
De Boelelaan 283	1082RC	5	51.06	51.98		51.06	0.92	0.49	51.98	-5.85	46.13		
De Boelelaan 285	1082RC	5	51.09	51.95		51.09	0.86	0.46	51.95	-5.67	46.28		
De Boelelaan 287	1082RC	5	50.97	51.00		50.97	0.03	-	51.00	-5.35	45.65		
De Boelelaan 289	1082RC	5	51.01	49.71		51.01	-1.30	-	49.71	-4.80	44.91		
De Boelelaan 291	1082RD	5	51.59	51.58		51.59	-0.01	-	51.58	-5.68	45.90		
De Boelelaan 293	1082RD	5	52.11	51.75		52.11	-0.36	-	51.75	-5.72	46.03		
De Boelelaan 295	1082RD	5	52.21	51.78		52.21	-0.43	-	51.78	-5.79	45.99		
De Boelelaan 297	1082RD	5	52.31	51.87		52.31	-0.44	-	51.87	-5.69	46.18		
De Boelelaan 299	1082RD	5	52.46	52.32		52.46	-0.14	-	52.32	-5.64	46.68		
De Boelelaan 301	1082RD	5	52.51	52.49		52.51	-0.02	-	52.49	-5.57	46.92		
De Boelelaan 303	1082RD	5	52.92	53.11		52.92	0.19	-	53.11	-5.47	47.64		
De Boelelaan 305	1082RD	5	50.74	52.43		50.74	1.69	0.94	52.43	-5.93	46.50		
De Boelelaan 307	1082RD	5	50.53	52.39		50.53	1.86	0.90	52.39	-6.03	46.36		
De Boelelaan 309	1082RD	5	50.55	52.46		50.55	1.91	0.97	52.46	-6.04	46.42		
De Boelelaan 311	1082RD	5	50.65	52.48		50.65	1.83	0.99	52.48	-5.94	46.54		
De Boelelaan 313	1082RD	5	50.83	52.66		50.83	1.83	1.17	52.66	-5.82	46.84		
De Boelelaan 315	1082RD	5	50.58	52.21		50.58	1.63	0.72	52.21	-5.56	46.65		
De Boelelaan 317	1082RD	5	50.50	51.84		50.50	1.34	1.34	51.84	-5.20	46.64		
De Boelelaan 319	1082RE	5	50.31	51.24		50.31	0.93	0.74	51.24	-5.62	45.62		
De Boelelaan 321	1082RE	5	50.25	51.26		50.25	1.01	0.76	51.26	-5.69	45.57		
De Boelelaan 323	1082RE	5	50.20	51.03		50.20	0.83	0.53	51.03	-5.76	45.27		
De Boelelaan 325	1082RE	5	50.63	51.25		50.63	0.62	-	51.25	-5.57	45.68		
De Boelelaan 327	1082RE	5	51.16	51.53		51.16	0.37	0.04	51.53	-5.58	45.95		
De Boelelaan 329	1082RE	5	51.50	52.06		51.50	0.56	-	52.06	-5.52	46.54		
De Boelelaan 331	1082RE	5	51.91	52.58		51.91	0.67	0.08	52.58	-5.35	47.23		
De Boelelaan 333	1082RE	5	49.71	51.92		50.00	2.21	1.42	51.92	-5.88	46.04		
De Boelelaan 335	1082RE	5	49.67	51.86		50.00	2.19	1.36	51.86	-5.99	45.87		
De Boelelaan 337	1082RE	5	49.68	51.92		50.00	2.24	1.42	51.92	-6.00	45.92		
De Boelelaan 339	1082RE	5	49.62	51.40		50.00	1.78	0.90	51.40	-5.75	45.65		
De Boelelaan 341	1082RE	5	48.77	51.26		50.00	2.49	0.76	51.26	-5.53	45.73		

Gemeente AMSTERDAM

Adres en postcode		Bestemming	Geluidbelasting bij huidig GPP [dB]	Toekomst zonder nieuwe maatregelen [dB]	Sanering	Grenswaarde [dB]	Effect van het project	Benodigde reductie [dB]	Geluidbelasting standaard akoestische situatie [dB]	doelmatige maatregelen [dB]	Geluidreductie door de maatregelen [dB]	Toekomst et geadviseerde maatregelen [dB]	Overschrijding grenswaarde/ (X=ja, leeg vak=nee)
De Boelelaan 343	1082RE	5	48.39	50.36		50.00	1.97	-	50.36	-5.22	45.14		
De Boelelaan 345	1082RE	5	47.64	48.82		50.00	1.18	-	48.82	-4.51	44.31		
De Boelelaan 347	1082RG	5	48.93	50.78		50.00	1.85	0.28	50.78	-5.74	45.04		
De Boelelaan 349	1082RG	5	48.89	50.71		50.00	1.82	0.21	50.71	-5.80	44.91		
De Boelelaan 351	1082RG	5	48.99	50.55		50.00	1.56	0.05	50.55	-5.90	44.65		
De Boelelaan 353	1082RG	5	49.62	50.59		50.00	0.97	0.09	50.59	-5.88	44.71		
De Boelelaan 355	1082RG	5	49.76	50.67		50.00	0.91	0.17	50.67	-5.82	44.85		
De Boelelaan 357	1082RG	5	50.02	50.94		50.02	0.92	0.44	50.94	-5.67	45.27		
De Boelelaan 359	1082RG	5	50.52	51.53		50.52	1.01	0.04	51.53	-5.48	46.05		
De Boelelaan 361	1082RG	5	48.29	49.83		50.00	1.54	-	49.83	-5.76	44.07		
De Boelelaan 363	1082RG	5	48.75	50.07		50.00	1.32	-	50.07	-5.85	44.22		
De Boelelaan 365	1082RG	5	48.74	49.90		50.00	1.16	-	49.90	-5.61	44.29		
De Boelelaan 367	1082RG	5	48.55	49.55		50.00	1.00	-	49.55	-5.44	44.11		
De Boelelaan 369	1082RG	5	48.76	48.83		50.00	0.07	-	48.83	-5.08	43.75		
De Boelelaan 371	1082RG	5	47.98	46.83		50.00	-1.15	-	46.83	-4.26	42.57		
De Boelelaan 373	1082RG	5	47.01	46.76		50.00	-0.25	-	46.76	-3.87	42.89		
De Boelelaan 375	1082RH	5	47.66	48.77		50.00	1.11	-	48.77	-5.51	43.26		
De Boelelaan 377	1082RH	5	47.71	48.77		50.00	1.06	-	48.77	-5.52	43.25		
De Boelelaan 379	1082RH	5	47.79	48.34		50.00	0.55	-	48.34	-5.61	42.73		
De Boelelaan 381	1082RH	5	48.34	48.23		50.00	-0.11	-	48.23	-5.77	42.46		
De Boelelaan 383	1082RH	5	48.66	48.29		50.00	-0.37	-	48.29	-5.77	42.52		
De Boelelaan 385	1082RH	5	48.44	48.46		50.00	0.02	-	48.46	-5.58	42.88		
De Boelelaan 387	1082RH	5	49.00	49.14		50.00	0.14	-	49.14	-5.14	44.00		
De Boelelaan 389	1082RH	5	46.93	47.76		50.00	0.83	-	47.76	-5.00	42.76		
De Boelelaan 391	1082RH	5	46.81	48.14		50.00	1.33	-	48.14	-4.89	43.25		
De Boelelaan 393	1082RH	5	47.15	48.31		50.00	1.16	-	48.31	-4.94	43.37		
De Boelelaan 395	1082RH	5	47.58	48.43		50.00	0.85	-	48.43	-4.90	43.53		
De Boelelaan 397	1082RH	5	47.43	48.14		50.00	0.71	-	48.14	-4.61	43.53		
De Boelelaan 399	1082RH	5	46.56	47.89		50.00	1.33	-	47.89	-4.26	43.63		
De Boelelaan 401	1082RH	5	46.70	46.75		50.00	0.05	-	46.75	-3.33	43.42		
De Boelelaan 419	1082RJ	5	45.76	46.39		50.00	0.63	-	46.39	-3.59	42.80		
De Boelelaan 421	1082RJ	5	45.68	46.49		50.00	0.81	-	46.49	-3.67	42.82		
De Boelelaan 423	1082RJ	5	46.38	46.57		50.00	0.19	-	46.57	-3.68	42.89		
De Boelelaan 425	1082RJ	5	46.15	46.64		50.00	0.49	-	46.64	-3.81	42.83		
De Boelelaan 427	1082RJ	5	45.60	45.29		50.00	-0.31	-	45.29	-4.07	41.22		
De Boelelaan 429	1082RJ	5	44.86	45.89		50.00	1.03	-	45.89	-4.12	41.77		
De Boelelaan 431	1082RJ	5	45.99	45.41		50.00	-0.58	-	45.41	-3.19	42.22		
De Boelelaan 433	1082RJ	5	47.11	45.39		50.00	-1.72	-	45.39	-3.65	41.74		
De Boelelaan 435	1082RJ	5	47.53	45.78		50.00	-1.75	-	45.78	-3.67	42.11		
De Boelelaan 437	1082RJ	5	47.42	46.82		50.00	-0.60	-	46.82	-3.63	43.19		
De Boelelaan 439	1082RJ	5	47.73	46.91		50.00	-0.82	-	46.91	-3.73	43.18		
De Boelelaan 441	1082RJ	5	45.72	46.46		50.00	0.74	-	46.46	-4.03	42.43		
De Boelelaan 443	1082RJ	5	46.04	46.50		50.00	0.46	-	46.50	-4.00	42.50		
De Boelelaan 445	1082RJ	5	46.69	46.99		50.00	0.30	-	46.99	-4.30	42.69		
De Boelelaan 447	1082RJ	5	46.29	47.17		50.00	0.88	-	47.17	-4.33	42.84		
De Boelelaan 449	1082RJ	5	45.89	46.07		50.00	0.18	-	46.07	-5.17	40.90		
De Boelelaan 451	1082RJ	5	45.47	47.53		50.00	2.06	-	47.53	-5.38	42.15		
De Boelelaan 453	1082RJ	5	46.74	47.18		50.00	0.44	-	47.18	-3.94	43.24		
De Boelelaan 455	1082RK	5	47.48	46.85		50.00	-0.63	-	46.85	-4.40	42.45		
De Boelelaan 457	1082RK	5	47.88	46.91		50.00	-0.97	-	46.91	-4.31	42.60		
De Boelelaan 459	1082RK	5	47.22	47.30		50.00	0.08	-	47.30	-4.24	43.06		
De Boelelaan 461	1082RK	5	47.51	47.29		50.00	-0.22	-	47.29	-4.14	43.15		
De Boelelaan 463	1082RK	5	45.97	46.65		50.00	0.68	-	46.65	-3.98	42.67		

Gemeente AMSTERDAM

Adres en postcode		Bestemming	Geluidbelasting bij huidig GPP [dB]	Toekomst zonder nieuwe maatregelen [dB]	Sanering	Grenswaarde [dB]	Effect van het project	Benodigde reductie [dB]	Geluidbelasting standaard akoestische situatie [dB]	doelmatige maatregelen [dB]	Geluidreductie door de maatregelen [dB]	Toekomst et geadviseerde maatregelen [dB]	Overschrijving grenswaarde/ (X=ja, leeg vak=nee)
De Boeelaan 465	1082RK	5	46.29	46.67		50.00	0.38	-	46.67	-3.98	42.69		
De Boeelaan 467	1082RK	5	46.39	47.11		50.00	0.72	-	47.11	-4.25	42.86		
De Boeelaan 469	1082RK	5	46.49	47.30		50.00	0.81	-	47.30	-4.31	42.99		
De Boeelaan 471	1082RK	5	46.53	46.28		50.00	-0.25	-	46.28	-5.01	41.27		
De Boeelaan 473	1082RK	5	45.56	47.83		50.00	2.27	-	47.83	-5.31	42.52		
De Boeelaan 475	1082RK	5	46.65	47.41		50.00	0.76	-	47.41	-4.03	43.38		
De Boeelaan 477	1082RK	5	47.83	47.06		50.00	-0.77	-	47.06	-4.44	42.62		
De Boeelaan 479	1082RK	5	48.20	47.31		50.00	-0.89	-	47.31	-4.45	42.86		
De Boeelaan 481	1082RK	5	48.22	47.44		50.00	-0.78	-	47.44	-4.25	43.19		
De Boeelaan 483	1082RK	5	47.85	47.55		50.00	-0.30	-	47.55	-4.13	43.42		
De Boeelaan 485	1082RK	5	46.30	46.86		50.00	0.56	-	46.86	-3.91	42.95		
De Boeelaan 487	1082RK	5	46.75	46.81		50.00	0.06	-	46.81	-3.96	42.85		
De Boeelaan 489	1082RK	5	46.57	47.21		50.00	0.64	-	47.21	-4.20	43.01		
De Boeelaan 491	1082RK	5	46.69	47.41		50.00	0.72	-	47.41	-4.22	43.19		
De Boeelaan 493	1082RK	5	46.80	46.52		50.00	-0.28	-	46.52	-4.84	41.68		
De Boeelaan 495	1082RL	5	45.73	47.92		50.00	2.19	-	47.92	-5.20	42.72		
De Boeelaan 497	1082RL	5	47.78	47.62		50.00	-0.16	-	47.62	-3.95	43.67		
De Boeelaan 499	1082RL	5	47.00	47.10		50.00	0.10	-	47.10	-4.40	42.70		
De Boeelaan 501	1082RL	5	48.34	47.42		50.00	-0.92	-	47.42	-4.36	43.06		
De Boeelaan 503	1082RL	5	48.46	47.58		50.00	-0.88	-	47.58	-4.15	43.43		
De Boeelaan 505	1082RL	5	47.72	47.36		50.00	-0.36	-	47.36	-4.24	43.12		
De Boeelaan 507	1082RL	5	46.50	46.85		50.00	0.35	-	46.85	-4.02	42.83		
De Boeelaan 509	1082RL	5	46.89	46.74		50.00	-0.15	-	46.74	-4.08	42.66		
De Boeelaan 511	1082RL	5	46.67	47.11		50.00	0.44	-	47.11	-4.31	42.80		
De Boeelaan 513	1082RL	5	46.02	47.27		50.00	1.25	-	47.27	-4.35	42.92		
De Boeelaan 515	1082RL	5	47.08	46.76		50.00	-0.32	-	46.76	-4.84	41.92		
De Boeelaan 517	1082RL	5	44.80	46.40		50.00	1.60	-	46.40	-5.16	41.24		
De Boeelaan 519	1082RL	5	47.99	47.68		50.00	-0.31	-	47.68	-3.90	43.78		
De Boeelaan 521	1082RL	5	47.20	47.19		50.00	-0.01	-	47.19	-4.35	42.84		
De Boeelaan 523	1082RL	5	48.09	47.18		50.00	-0.91	-	47.18	-4.30	42.88		
De Boeelaan 525	1082RL	5	48.63	47.58		50.00	-1.05	-	47.58	-4.26	43.32		
De Boeelaan 527	1082RL	5	48.66	47.27		50.00	-1.39	-	47.27	-4.30	42.97		
De Boeelaan 529	1082RL	5	47.28	47.20		50.00	-0.08	-	47.20	-3.94	43.26		
De Boeelaan 531	1082RL	5	47.34	46.96		50.00	-0.38	-	46.96	-3.99	42.97		
De Boeelaan 533	1082RL	5	47.16	47.33		50.00	0.17	-	47.33	-4.22	43.11		
De Boeelaan 535	1082RL	5	46.59	47.47		50.00	0.88	-	47.47	-4.28	43.19		
De Boeelaan 537	1082RL	5	47.24	47.13		50.00	-0.11	-	47.13	-4.70	42.43		
De Boeelaan 539	1082RM	5	45.42	46.53		50.00	1.11	-	46.53	-5.01	41.52		
De Boeelaan 541	1082RM	5	48.33	48.00		50.00	-0.33	-	48.00	-3.87	44.13		
De Boeelaan 543	1082RM	5	47.63	47.43		50.00	-0.20	-	47.43	-4.29	43.14		
De Boeelaan 545	1082RM	5	48.74	47.39		50.00	-1.35	-	47.39	-4.23	43.16		
De Boeelaan 547	1082RM	5	49.06	47.76		50.00	-1.30	-	47.76	-4.21	43.55		
De Boeelaan 549	1082RM	5	49.17	47.55		50.00	-1.62	-	47.55	-4.25	43.30		
De Boeelaan 551	1082RM	5	48.77	47.64		50.00	-1.13	-	47.64	-3.91	43.73		
De Boeelaan 553	1082RM	5	48.45	47.28		50.00	-1.17	-	47.28	-3.91	43.37		
De Boeelaan 555	1082RM	5	48.49	47.57		50.00	-0.92	-	47.57	-4.09	43.48		
De Boeelaan 557	1082RM	5	48.06	47.78		50.00	-0.28	-	47.78	-4.22	43.56		
De Boeelaan 559	1082RM	5	47.94	47.43		50.00	-0.51	-	47.43	-4.56	42.87		
De Boeelaan 561	1082RM	5	47.09	46.97		50.00	-0.12	-	46.97	-4.78	42.19		
De Boeelaan 563	1082RM	5	49.43	48.31		50.00	-1.12	-	48.31	-3.78	44.53		
De Boeelaan 565	1082RM	5	48.71	47.60		50.00	-1.11	-	47.60	-4.10	43.50		
De Boeelaan 567	1082RM	5	48.82	47.63		50.00	-1.19	-	47.63	-4.12	43.51		
De Boeelaan 569	1082RM	5	50.07	48.01		50.07	-2.06	-	48.01	-4.14	43.87		

Gemeente AMSTERDAM

Adres en postcode		Bestemming	Geluidbelasting bij huidig GPP [dB]	Toekomst zonder nieuwe maatregelen [dB]	Sanering	Grenswaarde [dB]	Effect van het project	Benodigde reductie [dB]	Geluidbelasting standaard akoestische situatie [dB]	doelmatige maatregelen [dB]	Geluidreductie door de maatregelen [dB]	Toekomst et geadviseerde maatregelen [dB]	Overschrijving grenswaarde/ (X=ja, leeg vak=nee)
De Boelelaan 571	1082RM	5	49.89	47.74		50.00	-2.15	-	47.74	-4.18	43.56		
De Boelelaan 599	1082RN	5	47.46	47.17		50.00	-0.29	-	47.17	-3.65	43.52		
De Boelelaan 601	1082RN	5	49.00	47.87		50.00	-1.13	-	47.87	-4.56	43.31		
De Boelelaan 603	1082RN	5	48.88	47.78		50.00	-1.10	-	47.78	-4.51	43.27		
De Boelelaan 605	1082RN	5	48.23	47.60		50.00	-0.63	-	47.60	-4.85	42.75		
De Boelelaan 607	1082RN	5	46.47	46.43		50.00	-0.04	-	46.43	-4.72	41.71		
De Boelelaan 609	1082RN	5	49.67	48.74		50.00	-0.93	-	48.74	-4.69	44.05		
De Boelelaan 611	1082RN	5	48.98	47.60		50.00	-1.38	-	47.60	-5.24	42.36		
De Boelelaan 613	1082RN	5	48.80	48.16		50.00	-0.64	-	48.16	-5.52	42.64		
De Boelelaan 615	1082RN	5	49.76	49.11		50.00	-0.65	-	49.11	-5.49	43.62		
De Boelelaan 617	1082RN	5	49.36	49.97		50.00	0.61	-	49.97	-6.38	43.59		
De Boelelaan 619	1082RN	5	49.31	50.42		50.00	1.11	-	50.42	-6.54	43.88		
De Boelelaan 621	1082RN	5	47.42	47.32		50.00	-0.10	-	47.32	-4.16	43.16		
De Boelelaan 623	1082RN	5	48.32	47.83		50.00	-0.49	-	47.83	-5.05	42.78		
De Boelelaan 625	1082RN	5	48.72	47.72		50.00	-1.00	-	47.72	-4.96	42.76		
De Boelelaan 627	1082RN	5	48.02	47.43		50.00	-0.59	-	47.43	-5.40	42.03		
De Boelelaan 629	1082RN	5	46.20	46.23		50.00	0.03	-	46.23	-5.37	40.86		
De Boelelaan 631	1082RN	5	49.71	49.09		50.00	-0.62	-	49.09	-4.81	44.28		
De Boelelaan 633	1082RN	5	49.09	47.66		50.00	-1.43	-	47.66	-5.11	42.55		
De Boelelaan 635	1082RP	5	49.64	48.18		50.00	-1.46	-	48.18	-5.17	43.01		
De Boelelaan 637	1082RP	5	49.63	48.76		50.00	-0.87	-	48.76	-5.69	43.07		
De Boelelaan 639	1082RP	5	49.23	49.69		50.00	0.46	-	49.69	-6.45	43.24		
De Boelelaan 641	1082RP	5	49.13	50.19		50.00	1.06	-	50.19	-6.64	43.55		
De Boelelaan 643	1082RP	5	47.72	47.49		50.00	-0.23	-	47.49	-4.07	43.42		
De Boelelaan 645	1082RP	5	48.37	47.91		50.00	-0.46	-	47.91	-5.00	42.91		
De Boelelaan 647	1082RP	5	48.67	47.80		50.00	-0.87	-	47.80	-4.91	42.89		
De Boelelaan 649	1082RP	5	48.94	47.50		50.00	-1.44	-	47.50	-5.31	42.19		
De Boelelaan 651	1082RP	5	46.64	46.38		50.00	-0.26	-	46.38	-5.27	41.11		
De Boelelaan 653	1082RP	5	49.58	48.64		50.00	-0.94	-	48.64	-4.58	44.06		
De Boelelaan 655	1082RP	5	49.32	47.50		50.00	-1.82	-	47.50	-4.90	42.60		
De Boelelaan 657	1082RP	5	49.77	48.15		50.00	-1.62	-	48.15	-5.08	43.07		
De Boelelaan 659	1082RP	5	49.26	48.67		50.00	-0.59	-	48.67	-5.54	43.13		
De Boelelaan 661	1082RP	5	49.28	49.61		50.00	0.33	-	49.61	-6.31	43.30		
De Boelelaan 663	1082RP	5	49.15	50.05		50.00	0.90	-	50.05	-6.47	43.58		
De Boelelaan 665	1082RP	5	48.22	47.59		50.00	-0.63	-	47.59	-4.01	43.58		
De Boelelaan 667	1082RP	5	47.10	47.33		50.00	0.23	-	47.33	-4.24	43.09		
De Boelelaan 669	1082RP	5	47.79	47.91		50.00	0.12	-	47.91	-4.74	43.17		
De Boelelaan 671	1082RP	5	47.00	47.60		50.00	0.60	-	47.60	-5.15	42.45		
De Boelelaan 673	1082RP	5	45.18	46.46		50.00	1.28	-	46.46	-5.06	41.40		
De Boelelaan 675	1082RR	5	49.45	48.37		50.00	-1.08	-	48.37	-4.34	44.03		
De Boelelaan 677	1082RR	5	49.75	47.49		50.00	-2.26	-	47.49	-4.79	42.70		
De Boelelaan 679	1082RR	5	49.97	48.12		50.00	-1.85	-	48.12	-4.96	43.16		
De Boelelaan 681	1082RR	5	49.40	48.61		50.00	-0.79	-	48.61	-5.38	43.23		
De Boelelaan 683	1082RR	5	49.94	49.50		50.00	-0.44	-	49.50	-6.13	43.37		
De Boelelaan 685	1082RR	5	49.19	49.97		50.00	0.78	-	49.97	-6.33	43.64		
De Boelelaan 687	1082RR	5	48.62	47.59		50.00	-1.03	-	47.59	-4.13	43.46		
De Boelelaan 689	1082RR	5	47.17	47.13		50.00	-0.04	-	47.13	-4.30	42.83		
De Boelelaan 691	1082RR	5	47.97	47.86		50.00	-0.11	-	47.86	-4.77	43.09		
De Boelelaan 693	1082RR	5	47.15	47.52		50.00	0.37	-	47.52	-5.27	42.25		
De Boelelaan 695	1082RR	5	45.06	46.12		50.00	1.06	-	46.12	-5.38	40.74		
De Boelelaan 697	1082RR	5	48.69	48.32		50.00	-0.37	-	48.32	-4.25	44.07		
De Boelelaan 699	1082RR	5	50.29	47.96		50.29	-2.33	-	47.96	-4.61	43.35		
De Boelelaan 701	1082RR	5	50.03	47.87		50.03	-2.16	-	47.87	-5.02	42.85		

Gemeente AMSTERDAM

Adres en postcode		Bestemming	Geluidbelasting bij huidig GPP [dB]	Toekomst zonder nieuwe maatregelen [dB]	Sanering	Grenswaarde [dB]	Effect van het project	Benodigde reductie [dB]	Geluidbelasting standaard akoestische situatie [dB]	doelmatige maatregelen [dB]	Geluidreductie door de maatregelen [dB]	Toekomst met geadviseerde maatregelen [dB]	Overschrijving grenswaarde / (X=ja, leeg vak=nee)
De Boelelaan 703	1082RR	5	49.50	48.40		50.00	-1.10	-	48.40	-5.44	42.96		
De Boelelaan 705	1082RR	5	49.90	48.73		50.00	-1.17	-	48.73	-5.71	43.02		
De Boelelaan 707	1082RR	5	49.19	49.70		50.00	0.51	-	49.70	-6.46	43.24		
De Boelelaan 709	1082RR	5	49.03	47.76		50.00	-1.27	-	47.76	-4.11	43.65		
De Boelelaan 711	1082RR	5	47.50	47.29		50.00	-0.21	-	47.29	-4.20	43.09		
De Boelelaan 713	1082RR	5	48.93	48.01		50.00	-0.92	-	48.01	-4.70	43.31		
De Boelelaan 715	1082RR	5	48.05	48.08		50.00	0.03	-	48.08	-4.90	43.18		
De Boelelaan 717	1082RS	5	45.68	46.65		50.00	0.97	-	46.65	-5.34	41.31		
De Boelelaan 719	1082RS	5	48.93	48.34		50.00	-0.59	-	48.34	-4.18	44.16		
De Boelelaan 721	1082RS	5	50.75	48.32		50.75	-2.43	-	48.32	-4.63	43.69		
De Boelelaan 723	1082RS	5	50.43	48.70		50.43	-1.73	-	48.70	-5.14	43.56		
De Boelelaan 725	1082RS	5	50.72	48.74		50.72	-1.98	-	48.74	-5.39	43.35		
De Boelelaan 727	1082RS	5	49.50	49.04		50.00	-0.46	-	49.04	-5.60	43.44		
De Boelelaan 729	1082RS	5	50.10	49.80		50.10	-0.30	-	49.80	-6.28	43.52		
De Boelelaan 731	1082RS	5	49.87	47.99		50.00	-1.88	-	47.99	-4.09	43.90		
De Boelelaan 733	1082RS	5	49.30	47.52		50.00	-1.78	-	47.52	-4.17	43.35		
De Boelelaan 735	1082RS	5	49.76	48.16		50.00	-1.60	-	48.16	-4.63	43.53		
De Boelelaan 737	1082RS	5	48.93	48.21		50.00	-0.72	-	48.21	-4.76	43.45		
De Boelelaan 739	1082RS	5	48.30	45.88		50.00	-2.42	-	45.88	-4.89	40.99		
De Boelelaan 741	1082RS	5	48.98	48.47		50.00	-0.51	-	48.47	-4.02	44.45		
De Boelelaan 743	1082RS	5	51.04	48.49		51.04	-2.55	-	48.49	-4.52	43.97		
De Boelelaan 745	1082RS	5	51.03	48.85		51.03	-2.18	-	48.85	-4.98	43.87		
De Boelelaan 747	1082RS	5	51.06	48.61		51.06	-2.45	-	48.61	-5.12	43.49		
De Boelelaan 749	1082RS	5	49.93	49.09		50.00	-0.84	-	49.09	-5.48	43.61		
De Boelelaan 751	1082RS	5	50.58	49.78		50.58	-0.80	-	49.78	-6.19	43.59		
De Boelelaan 773	1082RT	5	45.04	43.66		50.00	-1.38	-	43.66	-4.40	39.26		
De Boelelaan 775	1082RT	5	49.55	52.18		50.00	2.63	1.68	52.18	-7.28	44.90		
De Boelelaan 777	1082RT	5	49.00	52.19		50.00	3.19	1.69	52.19	-7.65	44.54		
De Boelelaan 779	1082RT	5	49.46	52.28		50.00	2.82	1.78	52.28	-7.58	44.70		
De Boelelaan 781	1082RT	5	50.02	52.78		50.02	2.76	2.28	52.78	-7.78	45.00		
De Boelelaan 783	1082RT	5	50.35	52.81		50.35	2.46	2.31	52.81	-7.76	45.05		
De Boelelaan 785	1082RT	5	43.98	43.02		50.00	-0.96	-	43.02	-4.49	38.53		
De Boelelaan 787	1082RT	5	49.69	52.23		50.00	2.54	1.73	52.23	-6.76	45.47		
De Boelelaan 789	1082RT	5	48.89	51.94		50.00	3.05	1.44	51.94	-7.49	44.45		
De Boelelaan 791	1082RT	5	49.37	52.15		50.00	2.78	1.65	52.15	-7.36	44.79		
De Boelelaan 793	1082RT	5	49.91	52.64		50.00	2.73	2.14	52.64	-7.62	45.02		
De Boelelaan 795	1082RT	5	50.21	52.65		50.21	2.44	2.15	52.65	-7.58	45.07		
De Boelelaan 797	1082RT	5	46.00	48.76		50.00	2.76	-	48.76	-7.88	40.88		
De Boelelaan 799	1082RT	5	49.65	52.10		50.00	2.45	1.60	52.10	-6.61	45.49		
De Boelelaan 801	1082RT	5	48.93	51.75		50.00	2.82	1.25	51.75	-7.28	44.47		
De Boelelaan 803	1082RT	5	49.32	52.00		50.00	2.68	1.50	52.00	-7.15	44.85		
De Boelelaan 805	1082RT	5	49.77	52.44		50.00	2.67	1.94	52.44	-7.42	45.02		
De Boelelaan 807	1082RT	5	50.21	52.54		50.21	2.33	2.04	52.54	-7.40	45.14		
De Boelelaan 809	1082RV	5	46.61	49.81		50.00	3.20	-	49.81	-8.20	41.61		
De Boelelaan 811	1082RV	5	49.58	51.97		50.00	2.39	1.47	51.97	-6.51	45.46		
De Boelelaan 813	1082RV	5	48.88	51.61		50.00	2.73	1.11	51.61	-7.15	44.46		
De Boelelaan 815	1082RV	5	49.27	51.87		50.00	2.60	1.37	51.87	-7.06	44.81		
De Boelelaan 817	1082RV	5	49.71	52.32		50.00	2.61	1.82	52.32	-7.27	45.05		
De Boelelaan 819	1082RV	5	50.17	52.41		50.17	2.24	1.91	52.41	-7.24	45.17		
De Boelelaan 821	1082RV	5	47.39	50.34		50.00	2.95	-	50.34	-8.68	41.66		
De Boelelaan 823	1082RV	5	49.95	52.39		50.00	2.44	1.89	52.39	-6.12	46.27		
De Boelelaan 825	1082RV	5	49.05	51.48		50.00	2.43	0.98	51.48	-7.09	44.39		
De Boelelaan 827	1082RV	5	49.41	51.75		50.00	2.34	1.25	51.75	-7.01	44.74		

Gemeente AMSTERDAM

Adres en postcode		Bestemming	Geluidbelasting bij huidig GPP [dB]	Toekomst zonder nieuwe maatregelen [dB]	Sanering	Grenswaarde [dB]	Effect van het project	Benodigde reductie [dB]	Geluidbelasting standaard akoestische situatie [dB]	Geluidreductie door de doelnatige maatregelen [dB]	Toekomst met geadviseerde maatregelen [dB]	Overschrijding grenswaarde / (X=ja, leeg vak=nee)
De Boelelaan 829	1082RV	5	49.72	52.18		50.00	2.46	1.68	52.18	-7.29	44.89	
De Boelelaan 831	1082RV	5	50.21	52.28		50.21	2.07	1.78	52.28	-7.27	45.01	
De Boelelaan 833	1082RV	5	48.02	50.34		50.00	2.32	-	50.34	-8.44	41.90	
De Boelelaan 835	1082RV	5	50.09	52.32		50.09	2.23	1.82	52.32	-6.58	45.74	
De Boelelaan 837	1082RV	5	49.18	51.49		50.00	2.31	0.99	51.49	-7.06	44.43	
De Boelelaan 839	1082RV	5	49.52	51.81		50.00	2.29	1.31	51.81	-6.95	44.86	
De Boelelaan 841	1082RV	5	49.83	52.26		50.00	2.43	1.76	52.26	-7.24	45.02	
De Boelelaan 843	1082RV	5	50.33	52.36		50.33	2.03	1.86	52.36	-7.23	45.13	
De Boelelaan 845	1082RV	5	48.51	50.46		50.00	1.95	-	50.46	-8.17	42.29	
De Boelelaan 847	1082RV	5	50.74	53.19		50.74	2.45	1.70	53.19	-6.93	46.26	
De Boelelaan 849	1082RV	5	49.38	51.59		50.00	2.21	1.09	51.59	-7.04	44.55	
De Boelelaan 851	1082RV	5	49.56	51.81		50.00	2.25	1.31	51.81	-7.06	44.75	
De Boelelaan 853	1082RV	5	49.99	52.27		50.00	2.28	1.77	52.27	-7.38	44.89	
De Boelelaan 855	1082RV	5	50.40	52.42		50.40	2.02	1.92	52.42	-7.36	45.06	
De Boelelaan 883	1082RW	5	50.28	53.00		50.28	2.72	2.50	53.00	-7.51	45.49	
De Boelelaan 885	1082RW	5	50.37	53.07		50.37	2.70	2.57	53.07	-7.66	45.41	
De Boelelaan 887	1082RW	5	50.78	53.18		50.78	2.40	1.69	53.18	-7.55	45.63	
De Boelelaan 889	1082RW	5	50.85	53.12		50.85	2.27	1.63	53.12	-7.89	45.23	
De Boelelaan 891	1082RW	5	43.71	43.83		50.00	0.12	-	43.83	-3.90	39.93	
De Boelelaan 893	1082RW	5	51.31	53.40		51.31	2.09	1.91	53.40	-7.51	45.89	
De Boelelaan 895	1082RW	5	51.20	53.68		51.20	2.48	2.19	53.68	-7.96	45.72	
De Boelelaan 897	1082RW	5	51.46	53.78		51.46	2.32	2.29	53.78	-7.89	45.89	
De Boelelaan 899	1082RW	5	51.78	53.88		51.78	2.10	1.38	53.88	-7.80	46.08	
De Boelelaan 901	1082RW	5	52.01	53.94		52.01	1.93	1.44	53.94	-7.82	46.12	
De Boelelaan 903	1082RW	5	52.60	54.11		52.60	1.51	0.62	54.11	-7.87	46.24	
De Boelelaan 905	1082RW	5	49.96	52.75		50.00	2.79	2.25	52.75	-7.49	45.26	
De Boelelaan 907	1082RW	5	50.25	52.93		50.25	2.68	2.43	52.93	-7.46	45.47	
De Boelelaan 909	1082RW	5	50.28	53.01		50.28	2.73	2.51	53.01	-7.46	45.55	
De Boelelaan 911	1082RW	5	50.94	53.13		50.94	2.19	1.64	53.13	-7.49	45.64	
De Boelelaan 913	1082RW	5	43.79	43.83		50.00	0.04	-	43.83	-3.95	39.88	
De Boelelaan 915	1082RW	5	51.37	53.48		51.37	2.11	1.99	53.48	-7.02	46.46	
De Boelelaan 917	1082RW	5	51.11	53.57		51.11	2.46	2.08	53.57	-7.66	45.91	
De Boelelaan 919	1082RW	5	51.34	53.65		51.34	2.31	2.16	53.65	-7.67	45.98	
De Boelelaan 921	1082RX	5	51.65	53.71		51.65	2.06	1.21	53.71	-7.57	46.14	
De Boelelaan 923	1082RX	5	51.84	53.81		51.84	1.97	1.31	53.81	-7.56	46.25	
De Boelelaan 925	1082RX	5	52.46	53.91		52.46	1.45	1.41	53.91	-7.60	46.31	
De Boelelaan 927	1082RX	5	49.90	52.63		50.00	2.73	2.13	52.63	-7.29	45.34	
De Boelelaan 929	1082RX	5	50.17	52.79		50.17	2.62	2.29	52.79	-7.29	45.50	
De Boelelaan 931	1082RX	5	50.13	52.91		50.13	2.78	2.41	52.91	-7.27	45.64	
De Boelelaan 933	1082RX	5	50.88	52.97		50.88	2.09	1.48	52.97	-7.30	45.67	
De Boelelaan 935	1082RX	5	46.19	45.31		50.00	-0.88	-	45.31	-4.26	41.05	
De Boelelaan 937	1082RX	5	51.38	53.52		51.38	2.14	2.03	53.52	-6.67	46.85	
De Boelelaan 939	1082RX	5	50.97	53.39		50.97	2.42	1.90	53.39	-7.55	45.84	
De Boelelaan 941	1082RX	5	51.24	53.51		51.24	2.27	2.02	53.51	-7.49	46.02	
De Boelelaan 943	1082RX	5	51.56	53.59		51.56	2.03	1.09	53.59	-7.39	46.20	
De Boelelaan 945	1082RX	5	51.74	53.65		51.74	1.91	1.15	53.65	-7.40	46.25	
De Boelelaan 947	1082RX	5	52.15	53.61		52.15	1.46	1.11	53.61	-7.39	46.22	
De Boelelaan 949	1082RX	5	49.89	52.56		50.00	2.67	2.06	52.56	-7.09	45.47	
De Boelelaan 951	1082RX	5	50.15	52.71		50.15	2.56	2.21	52.71	-7.08	45.63	
De Boelelaan 953	1082RX	5	50.19	52.84		50.19	2.65	2.34	52.84	-7.11	45.73	
De Boelelaan 955	1082RX	5	50.83	52.86		50.83	2.03	1.37	52.86	-7.15	45.71	
De Boelelaan 957	1082RX	5	48.15	48.71		50.00	0.56	-	48.71	-6.24	42.47	
De Boelelaan 959	1082RZ	5	51.34	53.42		51.34	2.08	1.93	53.42	-6.56	46.86	

Gemeente AMSTERDAM

Adres en postcode		Bestemming	Geluidbelasting bij huidig GPP [dB]	Toekomst zonder nieuwe maatregelen [dB]	Sanering	Grenswaarde [dB]	Effect van het project	Benodigde reductie [dB]	Geluidbelasting standaard akoestische situatie [dB]	doelmatige maatregelen [dB]	Geluidreductie door de maatregelen [dB]	Toekomstige geluidbelasting (X=ja, leeg vak=nee)
De Boelelaan 961	1082RZ	5	51.06	53.28		51.06	2.22	1.79	53.28	-7.38	45.90	
De Boelelaan 963	1082RZ	5	51.22	53.34		51.22	2.12	1.85	53.34	-7.35	45.99	
De Boelelaan 965	1082RZ	5	51.55	53.45		51.55	1.90	0.95	53.45	-7.25	46.20	
De Boelelaan 967	1082RZ	5	51.74	53.51		51.74	1.77	1.01	53.51	-7.28	46.23	
De Boelelaan 969	1082RZ	5	51.72	53.49		51.72	1.77	0.99	53.49	-7.25	46.24	
De Boelelaan 971	1082RZ	5	49.95	52.41		50.00	2.46	1.91	52.41	-7.18	45.23	
De Boelelaan 973	1082RZ	5	50.09	52.59		50.09	2.50	2.09	52.59	-7.16	45.43	
De Boelelaan 975	1082RZ	5	50.20	52.73		50.20	2.53	2.23	52.73	-7.15	45.58	
De Boelelaan 977	1082RZ	5	50.43	52.81		50.43	2.38	2.31	52.81	-7.20	45.61	
De Boelelaan 979	1082RZ	5	48.85	50.59		50.00	1.74	0.09	50.59	-7.82	42.77	
De Boelelaan 981	1082RZ	5	51.42	53.47		51.42	2.05	1.98	53.47	-6.50	46.97	
De Boelelaan 983	1082RZ	5	51.12	53.32		51.12	2.20	1.83	53.32	-7.32	46.00	
De Boelelaan 985	1082RZ	5	51.20	53.33		51.20	2.13	1.84	53.33	-7.41	45.92	
De Boelelaan 987	1082RZ	5	51.49	53.43		51.49	1.94	1.94	53.43	-7.38	46.05	
De Boelelaan 989	1082RZ	5	51.70	53.48		51.70	1.78	0.98	53.48	-7.42	46.06	
De Boelelaan 991	1082RZ	5	51.66	53.44		51.66	1.78	0.94	53.44	-7.45	45.99	
De Boelelaan 993	1082RZ	5	50.13	52.51		50.13	2.38	2.01	52.51	-7.16	45.35	
De Boelelaan 995	1082RZ	5	50.28	52.72		50.28	2.44	2.22	52.72	-7.10	45.62	
De Boelelaan 997	1082RZ	5	50.45	52.85		50.45	2.40	2.35	52.85	-7.09	45.76	
De Boelelaan 999	1082RZ	5	50.01	52.13		50.01	2.12	1.63	52.13	-8.09	44.04	
De Boelelaan 1001	1082SB	5	50.82	52.94		50.82	2.12	1.45	52.94	-7.14	45.80	
De Boelelaan 1003	1082SB	5	51.43	53.53		51.43	2.10	2.04	53.53	-6.56	46.97	
De Boelelaan 1005	1082SB	5	51.24	53.43		51.24	2.19	1.94	53.43	-7.30	46.13	
De Boelelaan 1007	1082SB	5	51.30	53.42		51.30	2.12	1.93	53.42	-7.41	46.01	
De Boelelaan 1009	1082SB	5	51.57	53.53		51.57	1.96	1.03	53.53	-7.42	46.11	
De Boelelaan 1011	1082SB	5	51.74	53.56		51.74	1.82	1.06	53.56	-7.48	46.08	
De Boelelaan 1013	1082SB	5	51.70	53.54		51.70	1.84	1.04	53.54	-7.48	46.06	
De Boelelaan 1015	1082SB	5	50.45	52.58		50.45	2.13	2.08	52.58	-7.24	45.34	
De Boelelaan 1017	1082SB	5	50.46	52.76		50.46	2.30	2.26	52.76	-7.27	45.49	
De Boelelaan 1019	1082SB	5	50.67	52.92		50.67	2.25	1.43	52.92	-7.24	45.68	
De Boelelaan 1021	1082SB	5	51.15	53.06		51.15	1.91	1.57	53.06	-7.19	45.87	
De Boelelaan 1023	1082SB	5	50.65	52.54		50.65	1.89	1.05	52.54	-8.25	44.29	
De Boelelaan 1025	1082SB	5	51.73	54.20		51.73	2.47	1.70	54.20	-6.82	47.38	
De Boelelaan 1027	1082SB	5	51.45	53.60		51.45	2.15	2.11	53.60	-7.27	46.33	
De Boelelaan 1029	1082SB	5	51.46	53.61		51.46	2.15	2.12	53.61	-7.39	46.22	
De Boelelaan 1031	1082SB	5	51.69	53.69		51.69	2.00	1.19	53.69	-7.41	46.28	
De Boelelaan 1033	1082SB	5	51.87	53.72		51.87	1.85	1.22	53.72	-7.48	46.24	
De Boelelaan 1035	1082SB	5	51.83	53.69		51.83	1.86	1.19	53.69	-7.52	46.17	
De Boelelaan 1079	1081HV	17	50.23	49.63		50.23	-0.60	-	49.63	-7.11	42.52	
De Boelelaan 1081	1081HV	17	49.38	49.57		50.00	0.19	-	49.57	-7.70	41.87	
De Boelelaan 1081 A	1081HV	17	52.71	54.11		52.71	1.40	0.62	54.11	-8.32	45.79	
De Boelelaan 1081 C	1081HV	17	52.36	51.56		52.36	-0.80	-	51.56	-8.96	42.60	
De Boelelaan 1083	1081HV	17	55.15	55.42		55.15	0.27	-	55.42	-6.70	48.72	
De Boelelaan 1083 A	1081HV	17	55.11	55.00		55.11	-0.11	-	55.00	-5.41	49.59	
De Boelelaan 1083 C	1081HV	17	54.90	54.50		54.90	-0.40	-	54.50	-4.84	49.66	
De Boelelaan 1085	1081HV	17	52.70	55.42		52.70	2.72	1.93	55.42	-6.61	48.81	
De Boelelaan 1085 A	1081HV	17	54.25	55.56		54.25	1.31	1.06	55.56	-6.82	48.74	
De Boelelaan 1085 C	1081HV	17	53.19	52.90		53.19	-0.29	-	52.90	-7.34	45.56	
De Boelelaan 1087	1081HV	17	54.74	56.08		54.74	1.34	0.59	56.08	-6.48	49.60	
De Boelelaan 1087 B	1081HV	17	52.08	54.11		52.08	2.03	1.61	54.11	-6.04	48.07	
De Boelelaan 1089	1081HV	17	49.56	50.00		50.00	0.44	-	50.00	-8.84	41.16	
De Boelelaan 1089 A	1081HV	17	54.07	54.06		54.07	-0.01	-	54.06	-10.51	43.55	
De Boelelaan 1091	1081HV	17	57.71	57.86		57.71	0.15	-	57.86	-10.61	47.25	

Gemeente AMSTERDAM

Adres en postcode		Bestemming	Geluidbelasting bij huidig GPP [dB]	Toekomst zonder nieuwe maatregelen [dB]	Sanering	Grenswaarde [dB]	Effect van het project	Benodigde reductie [dB]	Geluidbelasting standaard akoestische situatie [dB]	doelmatige maatregelen [dB]	Geluidreductie door de maatregelen [dB]	Toekomst et geadviseerde maatregelen [dB]	Overschrijving grenswaarde/ (X=ja, leeg vak=nee)
De Boelelaan 1093	1081HV	17	47.82	49.70		50.00	1.88	-	49.70	-5.65	44.05		
De Boelelaan 1095	1081HV	17	46.49	48.66		50.00	2.17	-	48.66	-5.85	42.81		
De Boelelaan 1097	1081HV	17	40.41	41.15		50.00	0.74	-	41.15	-2.53	38.62		
De Boelelaan 1101	1081HV	17	57.21	56.69		57.21	-0.52	-	56.69	-10.25	46.44		
De Boelelaan 1103	1081HV	17	59.02	59.24		59.02	0.22	-	59.24	-8.23	51.01		
De Boelelaan 1105	1081HV	17	57.96	57.59		57.96	-0.37	-	57.59	-10.56	47.03		
De Boelelaan 1110	1081HZ	9	47.88	42.90		50.00	-4.98	-	42.90	-2.65	40.25		
De Boelelaan 1112	1081HZ	9	48.24	42.98		50.00	-5.26	-	42.98	-2.66	40.32		
De Boelelaan 1117	1081HV	9	56.25	59.26		56.25	3.01	2.76	59.26	-4.21	55.05		
De Boelelaan 1118	1081HZ	9	65.46	66.78		65.46	1.32	1.29	66.78	-2.60	64.18		
De Boelelaan 1119	1081HV	9	56.10	57.85		56.10	1.75	1.35	57.85	-3.69	54.16		
De Boelelaan 1121	1081HV	9	56.75	58.61		56.75	1.86	1.12	58.61	-3.38	55.23		
De Boelelaan 1123	1081HV	9	59.39	62.21		59.39	2.82	2.72	62.21	-3.83	58.38		
De Boelelaan 1125	1081HV	9	57.21	60.47		57.21	3.26	2.98	60.47	-4.06	56.41		
De Boelelaan 1127	1081HV	9	55.87	59.03		55.87	3.16	2.53	59.03	-4.17	54.86		
De Borch 2	1083AC	1	51.32	53.95		51.32	2.63	2.46	53.95	-3.81	50.14		
De Borch 3	1083AC	1	50.69	52.92		50.69	2.23	1.43	52.92	-3.67	49.25		
De Borch 4	1083AC	1	47.49	50.21		50.00	2.72	-	50.21	-3.80	46.41		
De Borch 6	1083AC	1	51.53	53.48		51.53	1.95	0.98	53.48	-3.63	49.85		
De Borch 10	1083AC	1	52.60	54.56		52.60	1.96	1.07	54.56	-3.51	51.05		
De Klencke 4	1083HH	16	53.09	57.16		53.09	4.07	3.67	57.16	-5.94	51.22		
De Klencke 10	1083HL	1	52.51	54.95		52.51	2.44	1.46	54.95	-4.55	50.40		
De Klencke 13	1083HH	1	52.17	55.11		52.17	2.94	2.61	55.11	-4.43	50.68		
De Klencke 15	1083HH	1	52.15	55.08		52.15	2.93	2.58	55.08	-4.41	50.67		
De Klencke 17	1083HH	1	52.10	54.89		52.10	2.79	2.39	54.89	-4.24	50.65		
De Klencke 19	1083HH	1	52.23	55.00		52.23	2.77	2.50	55.00	-4.21	50.79		
De Klencke 21	1083HH	1	47.97	51.37		50.00	3.40	0.87	51.37	-5.35	46.02		
De Klencke 23	1083HH	1	49.52	52.65		50.00	3.13	2.15	52.65	-5.19	47.46		
De Klencke 25	1083HH	1	49.58	51.32		50.00	1.74	0.82	51.32	-5.04	46.28		
De Klencke 27	1083HH	1	47.38	50.21		50.00	2.83	-	50.21	-5.90	44.31		
De Klencke 29	1083HH	1	48.80	51.41		50.00	2.61	0.91	51.41	-5.72	45.69		
De Klencke 31	1083HH	1	49.37	50.95		50.00	1.58	0.45	50.95	-5.81	45.14		
De Klencke 33	1083HH	1	47.32	50.88		50.00	3.56	0.38	50.88	-6.31	44.57		
De Klencke 35	1083HH	1	47.63	50.92		50.00	3.29	0.42	50.92	-6.06	44.86		
De Klencke 37	1083HH	1	49.04	51.98		50.00	2.94	1.48	51.98	-5.84	46.14		
De Klencke 39	1083HH	1	49.86	51.71		50.00	1.85	1.21	51.71	-6.04	45.67		
De Klencke 41	1083HH	1	47.32	50.77		50.00	3.45	0.27	50.77	-6.23	44.54		
De Klencke 43	1083HH	1	47.63	50.83		50.00	3.20	0.33	50.83	-5.85	44.98		
De Klencke 45	1083HH	1	49.21	52.11		50.00	2.90	1.61	52.11	-5.78	46.33		
De Klencke 47	1083HH	1	50.10	51.58		50.10	1.48	1.08	51.58	-5.89	45.69		
De Klencke 49	1083HH	1	45.69	48.15		50.00	2.46	-	48.15	-4.78	43.37		
De Klencke 51	1083HH	1	48.35	50.79		50.00	2.44	0.29	50.79	-5.04	45.75		
De Klencke 53	1083HH	1	50.36	52.27		50.36	1.91	1.77	52.27	-6.09	46.18		
De Klencke 55	1083HH	1	41.04	44.03		50.00	2.99	-	44.03	-2.89	41.14		
De Klencke 57	1083HH	1	43.10	45.61		50.00	2.51	-	45.61	-3.04	42.57		
De Klencke 59	1083HH	1	47.98	50.90		50.00	2.92	0.40	50.90	-4.90	46.00		
De Klencke 61	1083HH	1	50.40	52.62		50.40	2.22	2.12	52.62	-6.06	46.56		
De Klencke 63	1083HH	1	42.69	45.65		50.00	2.96	-	45.65	-3.08	42.57		
De Klencke 65	1083HH	1	46.98	50.03		50.00	3.05	-	50.03	-4.68	45.35		
De Klencke 67	1083HH	1	49.63	51.59		50.00	1.96	1.09	51.59	-5.64	45.95		
De Klencke 69	1083HH	1	41.28	44.09		50.00	2.81	-	44.09	-2.99	41.10		
De Klencke 71	1083HH	1	42.94	45.79		50.00	2.85	-	45.79	-3.49	42.30		
De Klencke 73	1083HH	1	46.02	48.78		50.00	2.76	-	48.78	-4.36	44.42		

Gemeente AMSTERDAM

Adres en postcode		Bestemming	Geluidbelasting bij huidig GPP [dB]	Toekomst zonder nieuwe maatregelen [dB]	Sanering	Grenswaarde [dB]	Effect van het project	Benodigde reductie [dB]	Geluidbelasting standaard akoestische situatie [dB]	doelmatige maatregelen [dB]	Geluidreductie door de maatregelen [dB]	Toekomst et geadviseerde maatregelen [dB]	Overschrijding grenswaarde / (X=ja, leeg vak=nee)
De Kléncke 75	1083HH	1	49.70	51.13		50.00	1.43	0.63	51.13	-5.45	45.68		
De Kléncke 77	1083HH	1	43.60	46.89		50.00	3.29	-	46.89	-4.07	42.82		
De Kléncke 79	1083HH	1	45.83	48.56		50.00	2.73	-	48.56	-4.17	44.39		
De Kléncke 81	1083HH	1	50.18	51.98		50.18	1.80	1.48	51.98	-5.59	46.39		
De Kléncke 109	1083HH	7	48.73	53.05		50.00	4.32	2.55	53.05	-5.84	47.21		
De Kléncke 111	1083HH	7	54.79	55.10		54.79	0.31	-	55.10	-5.59	49.51		
Delflandplein 30	1062HS	1	56.79	57.26		56.79	0.47	-	57.26	-1.77	55.49		
Delflandplein 32	1062HS	1	56.79	57.26		56.79	0.47	-	57.26	-1.77	55.49		
Delflandplein 34	1062HS	1	56.79	57.26		56.79	0.47	-	57.26	-1.77	55.49		
Delflandplein 36	1062HS	1	56.79	57.26		56.79	0.47	-	57.26	-1.77	55.49		
Delflandplein 38	1062HS	1	56.79	57.26		56.79	0.47	-	57.26	-1.77	55.49		
Delflandplein 40	1062HS	1	56.79	57.26		56.79	0.47	-	57.26	-1.77	55.49		
Delflandplein 42	1062HS	1	56.79	57.26		56.79	0.47	-	57.26	-1.77	55.49		
Delflandplein 44	1062HS	1	56.79	57.26		56.79	0.47	-	57.26	-1.77	55.49		
Delflandplein 46	1062HS	1	56.79	57.26		56.79	0.47	-	57.26	-1.77	55.49		
Delflandplein 48	1062HS	1	56.79	57.26		56.79	0.47	-	57.26	-1.77	55.49		
Delflandplein 50	1062HS	1	56.79	57.26		56.79	0.47	-	57.26	-1.77	55.49		
Delflandplein 52	1062HS	1	56.79	57.26		56.79	0.47	-	57.26	-1.77	55.49		
Delflandplein 54	1062HT	1	57.95	58.62		57.95	0.67	0.12	58.62	-1.75	56.87		
Delflandplein 56	1062HT	1	57.95	58.62		57.95	0.67	0.12	58.62	-1.75	56.87		
Delflandplein 58	1062HT	1	57.95	58.62		57.95	0.67	0.12	58.62	-1.75	56.87		
Delflandplein 60	1062HT	1	57.95	58.62		57.95	0.67	0.12	58.62	-1.75	56.87		
Delflandplein 62	1062HT	1	57.95	58.62		57.95	0.67	0.12	58.62	-1.75	56.87		
Delflandplein 64	1062HT	1	57.95	58.62		57.95	0.67	0.12	58.62	-1.75	56.87		
Delflandplein 66	1062HT	1	57.95	58.62		57.95	0.67	0.12	58.62	-1.75	56.87		
Delflandplein 68	1062HT	1	57.95	58.62		57.95	0.67	0.12	58.62	-1.75	56.87		
Delflandplein 70	1062HT	1	57.95	58.62		57.95	0.67	0.12	58.62	-1.75	56.87		
Delflandplein 72	1062HT	1	57.95	58.62		57.95	0.67	0.12	58.62	-1.75	56.87		
Delflandplein 74	1062HT	1	57.95	58.62		57.95	0.67	0.12	58.62	-1.75	56.87		
Delflandplein 76	1062HT	1	57.95	58.62		57.95	0.67	0.12	58.62	-1.75	56.87		
Delflandplein 78	1062HT	1	59.13	59.44		59.13	0.31	-	59.44	-0.98	58.46		
Delflandplein 80	1062HT	1	59.13	59.44		59.13	0.31	-	59.44	-0.98	58.46		
Delflandplein 82	1062HT	1	59.13	59.44		59.13	0.31	-	59.44	-0.98	58.46		
Delflandplein 84	1062HT	1	59.13	59.44		59.13	0.31	-	59.44	-0.98	58.46		
Delflandplein 86	1062HT	1	59.13	59.44		59.13	0.31	-	59.44	-0.98	58.46		
Delflandplein 88	1062HT	1	59.13	59.44		59.13	0.31	-	59.44	-0.98	58.46		
Delflandplein 90	1062HT	1	59.13	59.44		59.13	0.31	-	59.44	-0.98	58.46		
Delflandplein 92	1062HT	1	59.13	59.44		59.13	0.31	-	59.44	-0.98	58.46		
Delflandplein 94	1062HT	1	59.13	59.44		59.13	0.31	-	59.44	-0.98	58.46		
Delflandplein 96	1062HT	1	59.13	59.44		59.13	0.31	-	59.44	-0.98	58.46		
Delflandplein 98	1062HT	1	59.13	59.44		59.13	0.31	-	59.44	-0.98	58.46		
Delflandplein 100	1062HT	1	59.13	59.44		59.13	0.31	-	59.44	-0.98	58.46		
Delflandplein 102	1062HV	1	61.15	61.46		61.15	0.31	-	61.46	-0.78	60.68		
Delflandplein 104	1062HV	1	61.15	61.46		61.15	0.31	-	61.46	-0.78	60.68		
Delflandplein 106	1062HV	1	61.15	61.46		61.15	0.31	-	61.46	-0.78	60.68		
Delflandplein 108	1062HV	1	61.15	61.46		61.15	0.31	-	61.46	-0.78	60.68		
Delflandplein 110	1062HV	1	61.15	61.46		61.15	0.31	-	61.46	-0.78	60.68		
Delflandplein 112	1062HV	1	61.15	61.46		61.15	0.31	-	61.46	-0.78	60.68		
Delflandplein 114	1062HV	1	61.15	61.46		61.15	0.31	-	61.46	-0.78	60.68		
Delflandplein 116	1062HV	1	61.15	61.46		61.15	0.31	-	61.46	-0.78	60.68		
Delflandplein 118	1062HV	1	61.15	61.46		61.15	0.31	-	61.46	-0.78	60.68		
Delflandplein 120	1062HV	1	61.15	61.46		61.15	0.31	-	61.46	-0.78	60.68		
Delflandplein 122	1062HV	1	61.15	61.46		61.15	0.31	-	61.46	-0.78	60.68		

Gemeente AMSTERDAM

Adres en postcode		Bestemming	Geluidbelasting bij huidig GPP [dB]	Toekomst zonder nieuwe maatregelen [dB]	Sanering	Grenswaarde [dB]	Effect van het project	Benodigde reductie [dB]	Geluidbelasting standaard akoestische situatie [dB]	doelmatige maatregelen [dB]	Geluidreductie door de maatregelen [dB]	Toekomst et geadviseerde maatregelen [dB]	Overschrijding grenswaarde / (X=ja, leeg vak=nee)
Delflandplein 124	1062HV	1	61.15	61.46		61.15	0.31	-	61.46	-0.78	60.68		
Delflandplein 126	1062HV	1	62.77	63.04		62.77	0.27	-	63.04	-0.64	62.40		
Delflandplein 128	1062HV	1	62.77	63.04		62.77	0.27	-	63.04	-0.64	62.40		
Delflandplein 130	1062HV	1	62.77	63.04		62.77	0.27	-	63.04	-0.64	62.40		
Delflandplein 132	1062HV	1	62.77	63.04		62.77	0.27	-	63.04	-0.64	62.40		
Delflandplein 134	1062HV	1	62.77	63.04		62.77	0.27	-	63.04	-0.64	62.40		
Delflandplein 136	1062HV	1	62.77	63.04		62.77	0.27	-	63.04	-0.64	62.40		
Delflandplein 138	1062HV	1	62.77	63.04		62.77	0.27	-	63.04	-0.64	62.40		
Delflandplein 140	1062HV	1	62.77	63.04		62.77	0.27	-	63.04	-0.64	62.40		
Delflandplein 142	1062HV	1	62.77	63.04		62.77	0.27	-	63.04	-0.64	62.40		
Delflandplein 144	1062HV	1	62.77	63.04		62.77	0.27	-	63.04	-0.64	62.40		
Delflandplein 146	1062HV	1	62.77	63.04		62.77	0.27	-	63.04	-0.64	62.40		
Delflandplein 148	1062HV	1	62.77	63.04		62.77	0.27	-	63.04	-0.64	62.40		
Delflandplein 150	1062HW	1	64.28	64.44		64.28	0.16	-	64.44	-0.51	63.93		
Delflandplein 152	1062HW	1	64.28	64.44		64.28	0.16	-	64.44	-0.51	63.93		
Delflandplein 154	1062HW	1	64.28	64.44		64.28	0.16	-	64.44	-0.51	63.93		
Delflandplein 156	1062HW	1	64.28	64.44		64.28	0.16	-	64.44	-0.51	63.93		
Delflandplein 158	1062HW	1	64.28	64.44		64.28	0.16	-	64.44	-0.51	63.93		
Delflandplein 160	1062HW	1	64.28	64.44		64.28	0.16	-	64.44	-0.51	63.93		
Delflandplein 162	1062HW	1	64.28	64.44		64.28	0.16	-	64.44	-0.51	63.93		
Delflandplein 164	1062HW	1	64.28	64.44		64.28	0.16	-	64.44	-0.51	63.93		
Delflandplein 166	1062HW	1	64.28	64.44		64.28	0.16	-	64.44	-0.51	63.93		
Delflandplein 168	1062HW	1	64.28	64.44		64.28	0.16	-	64.44	-0.51	63.93		
Delflandplein 170	1062HW	1	64.28	64.44		64.28	0.16	-	64.44	-0.51	63.93		
Delflandplein 172	1062HW	1	64.28	64.44		64.28	0.16	-	64.44	-0.51	63.93		
Deltastraat 1 A	1078PB	1	36.06	37.74		50.00	1.68	-	37.74	-2.03	35.71		
Deltastraat 1 B	1078PB	1	40.67	42.62		50.00	1.95	-	42.62	-2.53	40.09		
Deltastraat 2 A	1078PC	1	37.30	39.81		50.00	2.51	-	39.81	-3.10	36.71		
Deltastraat 2 B	1078PC	1	41.01	43.00		50.00	1.99	-	43.00	-3.00	40.00		
Deltastraat 3	1078PB	1	40.88	42.80		50.00	1.92	-	42.80	-2.55	40.25		
Deltastraat 4	1078PC	1	40.76	42.47		50.00	1.71	-	42.47	-2.66	39.81		
Deltastraat 5	1078PB	1	40.75	42.74		50.00	1.99	-	42.74	-2.54	40.20		
Deltastraat 6	1078PC	1	40.66	42.24		50.00	1.58	-	42.24	-2.65	39.59		
Deltastraat 7	1078PB	1	40.74	42.74		50.00	2.00	-	42.74	-2.53	40.21		
Deltastraat 8	1078PC	1	40.66	42.18		50.00	1.52	-	42.18	-2.57	39.61		
Deltastraat 9 I	1078PB	1	36.55	38.46		50.00	1.91	-	38.46	-2.05	36.41		
Deltastraat 9 II	1078PB	1	40.81	42.76		50.00	1.95	-	42.76	-2.54	40.22		
Deltastraat 10	1078PC	1	40.40	42.02		50.00	1.62	-	42.02	-2.59	39.43		
Deltastraat 11 HS	1078PB	1	35.58	38.08		50.00	2.50	-	38.08	-2.12	35.96		
Deltastraat 11 I	1078PB	1	40.17	42.33		50.00	2.16	-	42.33	-2.35	39.98		
Deltastraat 12 HS	1078PC	1	35.92	38.12		50.00	2.20	-	38.12	-2.48	35.64		
Deltastraat 12 I	1078PC	1	40.50	42.20		50.00	1.70	-	42.20	-2.56	39.64		
Deltastraat 13 HS	1078PB	1	35.62	38.05		50.00	2.43	-	38.05	-2.09	35.96		
Deltastraat 13 I	1078PB	1	39.29	41.37		50.00	2.08	-	41.37	-2.28	39.09		
Deltastraat 14 HS	1078PC	1	36.07	38.75		50.00	2.68	-	38.75	-2.65	36.10		
Deltastraat 14 I	1078PC	1	40.18	42.36		50.00	2.18	-	42.36	-2.60	39.76		
Deltastraat 15 I	1078PB	1	38.57	40.63		50.00	2.06	-	40.63	-2.20	38.43		
Deltastraat 15 II	1078PB	1	44.15	46.70		50.00	2.55	-	46.70	-3.67	43.03		
Deltastraat 16 I	1078PC	1	40.28	42.32		50.00	2.04	-	42.32	-2.80	39.52		
Deltastraat 16 II	1078PC	1	44.75	47.08		50.00	2.33	-	47.08	-3.71	43.37		
Deurloostraat 1 I	1078HR	1	37.05	39.66		50.00	2.61	-	39.66	-2.40	37.26		
Deurloostraat 1 II	1078HR	1	39.04	41.96		50.00	2.92	-	41.96	-2.69	39.27		
Deurloostraat 1 III	1078HR	1	45.97	48.84		50.00	2.87	-	48.84	-5.07	43.77		

Gemeente AMSTERDAM

Adres en postcode		Bestemming	Geluidbelasting bij huidig GPP [dB]	Toekomst zonder nieuwe maatregelen [dB]	Sanering	Grenswaarde [dB]	Effect van het project	Benodigde reductie [dB]	Geluidbelasting standaard akoestische situatie [dB]	doelmatige maatregelen [dB]	Geluidreductie door de maatregelen [dB]	Toekomst et geadviseerde maatregelen [dB]	Overschrijding grenswaarde/ (X=ja, leeg vak=nee)
Deurloostraat 2 HS	1078HZ	1	34.92	36.74		50.00	1.82	-	36.74	-1.91	34.83		
Deurloostraat 2 I	1078HZ	1	36.50	38.32		50.00	1.82	-	38.32	-1.92	36.40		
Deurloostraat 2 II	1078HZ	1	38.47	40.35		50.00	1.88	-	40.35	-2.00	38.35		
Deurloostraat 2 III	1078HZ	1	45.56	47.32		50.00	1.76	-	47.32	-2.89	44.43		
Deurloostraat 3 HS	1078HR	1	34.85	37.32		50.00	2.47	-	37.32	-2.14	35.18		
Deurloostraat 3 I	1078HR	1	36.53	39.07		50.00	2.54	-	39.07	-2.19	36.88		
Deurloostraat 3 II	1078HR	1	38.48	41.12		50.00	2.64	-	41.12	-2.30	38.82		
Deurloostraat 3 III	1078HR	1	45.41	48.01		50.00	2.60	-	48.01	-3.94	44.07		
Deurloostraat 4 HS	1078HZ	1	34.58	36.21		50.00	1.63	-	36.21	-1.79	34.42		
Deurloostraat 4 I	1078HZ	1	36.17	37.84		50.00	1.67	-	37.84	-1.82	36.02		
Deurloostraat 4 II	1078HZ	1	38.24	40.05		50.00	1.81	-	40.05	-1.94	38.11		
Deurloostraat 4 III	1078HZ	1	45.10	46.94		50.00	1.84	-	46.94	-2.94	44.00		
Deurloostraat 5 HS	1078HR	1	34.81	37.33		50.00	2.52	-	37.33	-2.15	35.18		
Deurloostraat 5 I	1078HR	1	36.43	39.01		50.00	2.58	-	39.01	-2.15	36.86		
Deurloostraat 5 II	1078HR	1	38.34	40.97		50.00	2.63	-	40.97	-2.29	38.68		
Deurloostraat 5 III	1078HR	1	45.83	48.68		50.00	2.85	-	48.68	-4.02	44.66		
Deurloostraat 6 HS	1078HZ	1	34.86	36.50		50.00	1.64	-	36.50	-1.80	34.70		
Deurloostraat 6 I	1078HZ	1	36.47	38.16		50.00	1.69	-	38.16	-1.85	36.31		
Deurloostraat 6 II	1078HZ	1	38.58	40.37		50.00	1.79	-	40.37	-1.97	38.40		
Deurloostraat 6 III	1078HZ	1	44.98	46.98		50.00	2.00	-	46.98	-2.90	44.08		
Deurloostraat 7	9078HR	18	47.17	50.60		50.00	3.43	0.10	50.60	-4.84	45.76		
Deurloostraat 7 HS	1078HR	1	34.24	36.87		50.00	2.63	-	36.87	-2.28	34.59		
Deurloostraat 7 I	1078HR	1	36.03	38.50		50.00	2.47	-	38.50	-2.13	36.37		
Deurloostraat 7 II	1078HR	1	38.22	40.73		50.00	2.51	-	40.73	-2.24	38.49		
Deurloostraat 7 III	1078HR	1	45.14	48.60		50.00	3.46	-	48.60	-4.03	44.57		
Deurloostraat 8 HS	1078HZ	1	35.03	37.07		50.00	2.04	-	37.07	-1.95	35.12		
Deurloostraat 8 I	1078HZ	1	36.54	38.59		50.00	2.05	-	38.59	-1.99	36.60		
Deurloostraat 8 II	1078HZ	1	38.52	40.64		50.00	2.12	-	40.64	-2.11	38.53		
Deurloostraat 8 III	1078HZ	1	45.52	47.56		50.00	2.04	-	47.56	-2.97	44.59		
Deurloostraat 10 HS	1078HZ	1	35.35	37.78		50.00	2.43	-	37.78	-2.07	35.71		
Deurloostraat 10 I	1078HZ	1	37.07	39.65		50.00	2.58	-	39.65	-2.20	37.45		
Deurloostraat 10 II	1078HZ	1	38.93	41.58		50.00	2.65	-	41.58	-2.30	39.28		
Deurloostraat 10 III	1078HZ	1	45.82	48.81		50.00	2.99	-	48.81	-4.35	44.46		
Deurloostraat 12 HS	1078HZ	1	35.65	37.90		50.00	2.25	-	37.90	-2.01	35.89		
Deurloostraat 12 I	1078HZ	1	37.22	39.51		50.00	2.29	-	39.51	-2.08	37.43		
Deurloostraat 12 II	1078HZ	1	39.19	41.59		50.00	2.40	-	41.59	-2.22	39.37		
Deurloostraat 12 III	1078HZ	1	45.55	48.21		50.00	2.66	-	48.21	-3.83	44.38		
Deurloostraat 14 BEL	1078JA	1	37.28	39.49		50.00	2.21	-	39.49	-2.12	37.37		
Deurloostraat 14 HS	1078JA	1	35.74	37.96		50.00	2.22	-	37.96	-2.06	35.90		
Deurloostraat 14 I	1078JA	1	39.15	41.41		50.00	2.26	-	41.41	-2.24	39.17		
Deurloostraat 14 II	1078JA	1	46.08	48.46		50.00	2.38	-	48.46	-3.62	44.84		
Deurloostraat 16 BEL	1078JA	1	37.60	39.73		50.00	2.13	-	39.73	-2.18	37.55		
Deurloostraat 16 HS	1078JA	1	35.90	38.10		50.00	2.20	-	38.10	-2.12	35.98		
Deurloostraat 16 I	1078JA	1	39.56	41.74		50.00	2.18	-	41.74	-2.32	39.42		
Deurloostraat 16 II	1078JA	1	46.91	48.94		50.00	2.03	-	48.94	-3.69	45.25		
Deurloostraat 18 BEL	1078JA	1	37.59	39.76		50.00	2.17	-	39.76	-2.16	37.60		
Deurloostraat 18 HS	1078JA	1	35.82	37.87		50.00	2.05	-	37.87	-2.07	35.80		
Deurloostraat 18 I	1078JA	1	39.72	42.12		50.00	2.40	-	42.12	-2.35	39.77		
Deurloostraat 18 II	1078JA	1	46.82	49.39		50.00	2.57	-	49.39	-4.45	44.94		
Deurloostraat 19	1078HR	1	40.70	42.96		50.00	2.26	-	42.96	-2.25	40.71		
Deurloostraat 20 BEL	1078JA	1	37.22	39.37		50.00	2.15	-	39.37	-2.05	37.32		
Deurloostraat 20 HS	1078JA	1	35.55	37.64		50.00	2.09	-	37.64	-1.98	35.66		
Deurloostraat 20 I	1078JA	1	39.36	41.69		50.00	2.33	-	41.69	-2.20	39.49		

Gemeente AMSTERDAM

Adres en postcode		Bestemming	Geluidbelasting bij huidig GPP [dB]	Toekomst zonder nieuwe maatregelen [dB]	Sanering	Grenswaarde [dB]	Effect van het project	Benodigde reductie [dB]	Geluidbelasting standaard akoestische situatie [dB]	doelmatige maatregelen [dB]	Geluidreductie door de maatregelen [dB]	Toekomst et geadviseerde maatregelen [dB]	Overschrijding grenswaarde/ (X=ja, leeg vak=nee)
Deurloostraat 20 II	1078JA	1	45.97	48.40		50.00	2.43	-	48.40	-3.79	44.61		
Deurloostraat 21	1078HR	1	40.69	42.94		50.00	2.25	-	42.94	-2.24	40.70		
Deurloostraat 22 BEL	1078JA	1	37.05	39.14		50.00	2.09	-	39.14	-2.10	37.04		
Deurloostraat 22 HS	1078JA	1	35.43	37.47		50.00	2.04	-	37.47	-2.05	35.42		
Deurloostraat 22 I	1078JA	1	39.10	41.29		50.00	2.19	-	41.29	-2.23	39.06		
Deurloostraat 22 II	1078JA	1	46.36	48.48		50.00	2.12	-	48.48	-3.30	45.18		
Deurloostraat 23	1078HR	1	40.44	42.80		50.00	2.36	-	42.80	-2.22	40.58		
Deurloostraat 24	1078JA	1	35.93	37.73		50.00	1.80	-	37.73	-1.97	35.76		
Deurloostraat 24 BEL	1078JA	1	39.73	41.63		50.00	1.90	-	41.63	-2.17	39.46		
Deurloostraat 24 HS	1078JA	1	37.64	39.46		50.00	1.82	-	39.46	-2.03	37.43		
Deurloostraat 24 I	1078JA	1	47.07	48.68		50.00	1.61	-	48.68	-3.09	45.59		
Deurloostraat 25	1078HR	1	40.40	42.83		50.00	2.43	-	42.83	-2.26	40.57		
Deurloostraat 26 BEL	1078JB	1	36.02	37.67		50.00	1.65	-	37.67	-1.96	35.71		
Deurloostraat 26 HS	1078JB	1	37.72	39.41		50.00	1.69	-	39.41	-2.05	37.36		
Deurloostraat 26 I	1078JB	1	39.91	41.68		50.00	1.77	-	41.68	-2.20	39.48		
Deurloostraat 26 II	1078JB	1	47.30	48.88		50.00	1.58	-	48.88	-3.06	45.82		
Deurloostraat 27	1078HR	1	40.44	42.83		50.00	2.39	-	42.83	-2.29	40.54		
Deurloostraat 28 BEL	1078JB	1	36.35	38.21		50.00	1.86	-	38.21	-2.04	36.17		
Deurloostraat 28 HS	1078JB	1	38.00	39.89		50.00	1.89	-	39.89	-2.11	37.78		
Deurloostraat 28 I	1078JB	1	40.05	41.97		50.00	1.92	-	41.97	-2.24	39.73		
Deurloostraat 28 II	1078JB	1	47.20	49.23		50.00	2.03	-	49.23	-3.45	45.78		
Deurloostraat 29	1078HR	1	40.12	42.56		50.00	2.44	-	42.56	-2.29	40.27		
Deurloostraat 30 BEL	1078JB	1	36.67	39.13		50.00	2.46	-	39.13	-2.14	36.99		
Deurloostraat 30 HS	1078JB	1	38.33	40.87		50.00	2.54	-	40.87	-2.25	38.62		
Deurloostraat 30 I	1078JB	1	40.17	42.79		50.00	2.62	-	42.79	-2.39	40.40		
Deurloostraat 30 II	1078JB	1	46.84	49.71		50.00	2.87	-	49.71	-4.22	45.49		
Deurloostraat 32	1078JB	1	46.75	49.86		50.00	3.11	-	49.86	-4.55	45.31		
Deurloostraat 32 BEL	1078JB	1	36.66	39.17		50.00	2.51	-	39.17	-2.12	37.05		
Deurloostraat 32 HS	1078JB	1	38.32	40.93		50.00	2.61	-	40.93	-2.23	38.70		
Deurloostraat 32 I	1078JB	1	40.38	43.16		50.00	2.78	-	43.16	-2.43	40.73		
Deurloostraat 33 HS	1078HS	1	35.69	38.22		50.00	2.53	-	38.22	-2.23	35.99		
Deurloostraat 33 I	1078HS	1	36.68	39.37		50.00	2.69	-	39.37	-2.31	37.06		
Deurloostraat 33 II	1078HS	1	38.66	41.38		50.00	2.72	-	41.38	-2.40	38.98		
Deurloostraat 33 III	1078HS	1	45.38	47.46		50.00	2.08	-	47.46	-3.14	44.32		
Deurloostraat 34 BEL	1078JB	1	36.57	39.03		50.00	2.46	-	39.03	-2.08	36.95		
Deurloostraat 34 HS	1078JB	1	38.22	40.74		50.00	2.52	-	40.74	-2.17	38.57		
Deurloostraat 34 I	1078JB	1	40.25	42.93		50.00	2.68	-	42.93	-2.33	40.60		
Deurloostraat 34 II	1078JB	1	46.78	49.77		50.00	2.99	-	49.77	-4.32	45.45		
Deurloostraat 35 HS	1078HS	1	35.87	38.57		50.00	2.70	-	38.57	-2.31	36.26		
Deurloostraat 35 I	1078HS	1	36.82	39.43		50.00	2.61	-	39.43	-2.30	37.13		
Deurloostraat 35 II	1078HS	1	38.60	41.25		50.00	2.65	-	41.25	-2.39	38.86		
Deurloostraat 35 III	1078HS	1	45.95	48.55		50.00	2.60	-	48.55	-3.56	44.99		
Deurloostraat 36 BEL	1078JB	1	36.07	37.93		50.00	1.86	-	37.93	-2.01	35.92		
Deurloostraat 36 HS	1078JB	1	37.84	39.74		50.00	1.90	-	39.74	-2.10	37.64		
Deurloostraat 36 I	1078JB	1	40.10	42.07		50.00	1.97	-	42.07	-2.26	39.81		
Deurloostraat 36 II	1078JB	1	47.49	49.44		50.00	1.95	-	49.44	-3.64	45.80		
Deurloostraat 37 II	1078HS	1	36.93	39.60		50.00	2.67	-	39.60	-2.27	37.33		
Deurloostraat 37 III	1078HS	1	42.00	44.77		50.00	2.77	-	44.77	-2.62	42.15		
Deurloostraat 38 BEL	1078JC	1	35.92	37.57		50.00	1.65	-	37.57	-1.97	35.60		
Deurloostraat 38 HS	1078JC	1	37.59	39.28		50.00	1.69	-	39.28	-2.05	37.23		
Deurloostraat 38 I	1078JC	1	39.69	41.46		50.00	1.77	-	41.46	-2.19	39.27		
Deurloostraat 38 II	1078JC	1	47.18	48.77		50.00	1.59	-	48.77	-3.17	45.60		
Deurloostraat 39 HS	1078HS	1	35.52	37.89		50.00	2.37	-	37.89	-2.20	35.69		

Gemeente AMSTERDAM

Adres en postcode		Bestemming	Geluidbelasting bij huidig GPP [dB]	Toekomst zonder nieuwe maatregelen [dB]	Sanering	Grenswaarde [dB]	Effect van het project	Benodigde reductie [dB]	Geluidbelasting standaard akoestische situatie [dB]	doelmatige maatregelen [dB]	Geluidreductie door de maatregelen [dB]	Toekomst et geadviseerde maatregelen [dB]	Overschrijving grenswaarde/ (X=ja, leeg vak=nee)
Deurloostraat 39 I	1078HS	1	36.63	39.19		50.00	2.56	-	39.19	-2.30	36.89		
Deurloostraat 39 II	1078HS	1	38.88	41.62		50.00	2.74	-	41.62	-2.42	39.20		
Deurloostraat 39 III	1078HS	1	44.61	46.86		50.00	2.25	-	46.86	-3.21	43.65		
Deurloostraat 40 BEL	1078JC	1	35.78	37.57		50.00	1.79	-	37.57	-2.00	35.57		
Deurloostraat 40 HS	1078JC	1	37.37	39.19		50.00	1.82	-	39.19	-2.05	37.14		
Deurloostraat 40 I	1078JC	1	39.40	41.30		50.00	1.90	-	41.30	-2.18	39.12		
Deurloostraat 40 II	1078JC	1	46.71	48.40		50.00	1.69	-	48.40	-3.00	45.40		
Deurloostraat 41 HS	1078HS	1	34.96	37.07		50.00	2.11	-	37.07	-2.11	34.96		
Deurloostraat 41 I	1078HS	1	36.43	38.59		50.00	2.16	-	38.59	-2.09	36.50		
Deurloostraat 41 II	1078HS	1	38.58	40.87		50.00	2.29	-	40.87	-2.19	38.68		
Deurloostraat 41 III	1078HS	1	45.95	48.45		50.00	2.50	-	48.45	-3.46	44.99		
Deurloostraat 42 HS	1078JC	1	36.08	38.16		50.00	2.08	-	38.16	-2.05	36.11		
Deurloostraat 42 I	1078JC	1	37.68	39.84		50.00	2.16	-	39.84	-2.10	37.74		
Deurloostraat 42 II	1078JC	1	39.65	41.93		50.00	2.28	-	41.93	-2.23	39.70		
Deurloostraat 42 III	1078JC	1	46.78	48.94		50.00	2.16	-	48.94	-3.33	45.61		
Deurloostraat 43 HS	1078HS	1	33.85	35.79		50.00	1.94	-	35.79	-2.19	33.60		
Deurloostraat 43 I	1078HS	1	34.79	36.71		50.00	1.92	-	36.71	-2.09	34.62		
Deurloostraat 43 II	1078HS	1	36.65	38.80		50.00	2.15	-	38.80	-2.09	36.71		
Deurloostraat 43 III	1078HS	1	45.65	48.03		50.00	2.38	-	48.03	-3.04	44.99		
Deurloostraat 44 HS	1078JC	1	35.93	38.44		50.00	2.51	-	38.44	-2.10	36.34		
Deurloostraat 44 I	1078JC	1	37.45	39.96		50.00	2.51	-	39.96	-2.16	37.80		
Deurloostraat 44 II	1078JC	1	39.38	41.97		50.00	2.59	-	41.97	-2.30	39.67		
Deurloostraat 44 III	1078JC	1	46.28	49.08		50.00	2.80	-	49.08	-3.66	45.42		
Deurloostraat 45 HS	1078HT	1	36.45	38.88		50.00	2.43	-	38.88	-2.30	36.58		
Deurloostraat 45 I	1078HT	1	37.79	40.06		50.00	2.27	-	40.06	-2.35	37.71		
Deurloostraat 45 II	1078HT	1	39.05	41.23		50.00	2.18	-	41.23	-2.63	38.60		
Deurloostraat 45 III	1078HT	1	46.14	48.78		50.00	2.64	-	48.78	-4.71	44.07		
Deurloostraat 46 HS	1078JC	1	35.98	38.38		50.00	2.40	-	38.38	-2.05	36.33		
Deurloostraat 46 I	1078JC	1	37.54	39.91		50.00	2.37	-	39.91	-2.10	37.81		
Deurloostraat 46 II	1078JC	1	39.43	41.87		50.00	2.44	-	41.87	-2.23	39.64		
Deurloostraat 46 III	1078JC	1	46.13	48.54		50.00	2.41	-	48.54	-3.52	45.02		
Deurloostraat 47 HS	1078HT	1	36.44	38.84		50.00	2.40	-	38.84	-2.26	36.58		
Deurloostraat 47 I	1078HT	1	38.34	40.72		50.00	2.38	-	40.72	-2.30	38.42		
Deurloostraat 47 II	1078HT	1	40.58	42.85		50.00	2.27	-	42.85	-2.48	40.37		
Deurloostraat 47 III	1078HT	1	47.43	50.19		50.00	2.76	-	50.19	-4.78	45.41		
Deurloostraat 48 HS	1078JC	1	35.74	37.75		50.00	2.01	-	37.75	-1.95	35.80		
Deurloostraat 48 I	1078JC	1	37.35	39.37		50.00	2.02	-	39.37	-1.98	37.39		
Deurloostraat 48 II	1078JC	1	39.35	41.50		50.00	2.15	-	41.50	-2.11	39.39		
Deurloostraat 48 III	1078JC	1	46.27	48.62		50.00	2.35	-	48.62	-3.33	45.29		
Deurloostraat 49	1078HT	1	40.34	42.65		50.00	2.31	-	42.65	-2.36	40.29		
Deurloostraat 49 HS	1078HT	1	47.55	50.17		50.00	2.62	-	50.17	-4.54	45.63		
Deurloostraat 50 HS	1078JD	1	35.05	36.99		50.00	1.94	-	36.99	-2.02	34.97		
Deurloostraat 50 I	1078JD	1	36.53	38.47		50.00	1.94	-	38.47	-2.04	36.43		
Deurloostraat 50 II	1078JD	1	38.56	40.65		50.00	2.09	-	40.65	-2.13	38.52		
Deurloostraat 50 III	1078JD	1	45.84	48.04		50.00	2.20	-	48.04	-3.03	45.01		
Deurloostraat 51 I	1078HT	1	38.41	40.99		50.00	2.58	-	40.99	-2.49	38.50		
Deurloostraat 51 II	1078HT	1	42.99	45.95		50.00	2.96	-	45.95	-3.38	42.57		
Deurloostraat 52 HS	1078JD	1	35.31	37.10		50.00	1.79	-	37.10	-1.91	35.19		
Deurloostraat 52 I	1078JD	1	36.83	38.61		50.00	1.78	-	38.61	-1.94	36.67		
Deurloostraat 52 II	1078JD	1	38.77	40.70		50.00	1.93	-	40.70	-2.04	38.66		
Deurloostraat 52 III	1078JD	1	45.93	47.88		50.00	1.95	-	47.88	-2.93	44.95		
Deurloostraat 54 HS	1078JD	1	36.01	37.79		50.00	1.78	-	37.79	-1.96	35.83		
Deurloostraat 54 I	1078JD	1	37.56	39.34		50.00	1.78	-	39.34	-2.00	37.34		

Gemeente AMSTERDAM

Adres en postcode		Bestemming	Geluidbelasting bij huidig GPP [dB]	Toekomst zonder nieuwe maatregelen [dB]	Sanering	Grenswaarde [dB]	Effect van het project	Benodigde reductie [dB]	Geluidbelasting standaard akoestische situatie [dB]	Geluidreductie door de doelmattige maatregelen [dB]	Toekomst et geadviseerde maatregelen [dB]	Overschrijving grenswaarde/ (X=ja, leeg vak=nee)
Deurloostraat 54 II	1078JD	1	39.54	41.45		50.00	1.91	-	41.45	-2.11	39.34	
Deurloostraat 54 III	1078JD	1	47.03	48.66		50.00	1.63	-	48.66	-3.10	45.56	
Deurloostraat 56 HS	1078JE	1	35.86	37.42		50.00	1.56	-	37.42	-1.97	35.45	
Deurloostraat 56 I	1078JE	1	37.78	39.40		50.00	1.62	-	39.40	-2.01	37.39	
Deurloostraat 56 II	1078JE	1	39.75	41.52		50.00	1.77	-	41.52	-2.19	39.33	
Deurloostraat 56 III	1078JE	1	47.45	49.67		50.00	2.22	-	49.67	-3.89	45.78	
Deurloostraat 58 HS	1078JE	1	35.77	37.48		50.00	1.71	-	37.48	-1.95	35.53	
Deurloostraat 58 I	1078JE	1	37.44	39.17		50.00	1.73	-	39.17	-2.00	37.17	
Deurloostraat 58 II	1078JE	1	39.56	41.43		50.00	1.87	-	41.43	-2.14	39.29	
Deurloostraat 58 III	1078JE	1	47.15	48.84		50.00	1.69	-	48.84	-3.25	45.59	
Deurloostraat 59 HS	1078HT	1	36.67	39.07		50.00	2.40	-	39.07	-2.21	36.86	
Deurloostraat 59 I	1078HT	1	38.96	41.44		50.00	2.48	-	41.44	-2.27	39.17	
Deurloostraat 59 II	1078HT	1	41.32	43.86		50.00	2.54	-	43.86	-2.54	41.32	
Deurloostraat 59 III	1078HT	1	45.07	47.95		50.00	2.88	-	47.95	-4.00	43.95	
Deurloostraat 59 IV	1078HT	1	47.45	50.30		50.00	2.85	-	50.30	-4.35	45.95	
Deurloostraat 60 HS	1078JE	1	36.27	38.19		50.00	1.92	-	38.19	-2.02	36.17	
Deurloostraat 60 I	1078JE	1	37.80	39.76		50.00	1.96	-	39.76	-2.10	37.66	
Deurloostraat 60 II	1078JE	1	39.95	42.11		50.00	2.16	-	42.11	-2.27	39.84	
Deurloostraat 60 III	1078JE	1	47.41	50.40		50.00	2.99	-	50.40	-4.18	46.22	
Deurloostraat 61 HS	1078HT	1	36.34	37.94		50.00	1.60	-	37.94	-2.00	35.94	
Deurloostraat 61 I	1078HT	1	38.29	40.12		50.00	1.83	-	40.12	-2.12	38.00	
Deurloostraat 61 II	1078HT	1	40.77	42.88		50.00	2.11	-	42.88	-2.35	40.53	
Deurloostraat 61 III	1078HT	1	47.15	50.26		50.00	3.11	-	50.26	-4.99	45.27	
Deurloostraat 62 HS	1078JE	1	36.95	39.23		50.00	2.28	-	39.23	-2.12	37.11	
Deurloostraat 62 I	1078JE	1	38.31	40.63		50.00	2.32	-	40.63	-2.20	38.43	
Deurloostraat 62 II	1078JE	1	40.32	42.96		50.00	2.64	-	42.96	-2.49	40.47	
Deurloostraat 62 III	1078JE	1	46.90	50.00		50.00	3.10	-	50.00	-3.98	46.02	
Deurloostraat 63 HS	1078HV	1	36.69	38.40		50.00	1.71	-	38.40	-1.99	36.41	
Deurloostraat 63 I	1078HV	1	38.57	40.43		50.00	1.86	-	40.43	-2.08	38.35	
Deurloostraat 63 II	1078HV	1	41.15	43.34		50.00	2.19	-	43.34	-2.33	41.01	
Deurloostraat 63 III	1078HV	1	47.89	50.99		50.00	3.10	0.49	50.99	-5.25	45.74	
Deurloostraat 64 HS	1078JE	1	37.23	39.58		50.00	2.35	-	39.58	-2.18	37.40	
Deurloostraat 64 I	1078JE	1	38.29	40.88		50.00	2.59	-	40.88	-2.26	38.62	
Deurloostraat 64 II	1078JE	1	39.62	42.23		50.00	2.61	-	42.23	-2.33	39.90	
Deurloostraat 64 III	1078JE	1	46.30	49.62		50.00	3.32	-	49.62	-4.72	44.90	
Deurloostraat 65	1078HV	1	36.86	38.68		50.00	1.82	-	38.68	-1.99	36.69	
Deurloostraat 66 HS	1078JE	1	37.26	39.41		50.00	2.15	-	39.41	-2.10	37.31	
Deurloostraat 66 I	1078JE	1	38.81	41.05		50.00	2.24	-	41.05	-2.22	38.83	
Deurloostraat 66 II	1078JE	1	40.87	43.23		50.00	2.36	-	43.23	-2.47	40.76	
Deurloostraat 66 III	1078JE	1	47.32	49.53		50.00	2.21	-	49.53	-4.25	45.28	
Deurloostraat 67 BEL	1078HV	1	48.64	51.76		50.00	3.12	1.26	51.76	-5.00	46.76	
Deurloostraat 67 I	1078HV	1	38.80	40.74		50.00	1.94	-	40.74	-2.11	38.63	
Deurloostraat 67 II	1078HV	1	41.45	43.57		50.00	2.12	-	43.57	-2.31	41.26	
Deurloostraat 68 HS	1078JG	1	37.28	39.10		50.00	1.82	-	39.10	-2.03	37.07	
Deurloostraat 68 I	1078JG	1	38.89	40.71		50.00	1.82	-	40.71	-2.17	38.54	
Deurloostraat 68 II	1078JG	1	41.17	43.24		50.00	2.07	-	43.24	-2.51	40.73	
Deurloostraat 68 III	1078JG	1	47.20	49.42		50.00	2.22	-	49.42	-4.16	45.26	
Deurloostraat 69 BEL	1078HV	1	48.19	51.59		50.00	3.40	1.09	51.59	-4.94	46.65	
Deurloostraat 69 I	1078HV	1	38.90	40.98		50.00	2.08	-	40.98	-2.11	38.87	
Deurloostraat 69 II	1078HV	1	41.46	43.69		50.00	2.23	-	43.69	-2.33	41.36	
Deurloostraat 70 HS	1078JG	1	36.71	37.94		50.00	1.23	-	37.94	-1.88	36.06	
Deurloostraat 70 I	1078JG	1	38.49	39.74		50.00	1.25	-	39.74	-1.99	37.75	
Deurloostraat 70 II	1078JG	1	40.58	41.99		50.00	1.41	-	41.99	-2.25	39.74	

Gemeente AMSTERDAM

Adres en postcode		Bestemming	Geluidbelasting bij huidig GPP [dB]	Toekomst zonder nieuwe maatregelen [dB]	Sanering	Grenswaarde [dB]	Effect van het project	Benodigde reductie [dB]	Geluidbelasting standaard akoestische situatie [dB]	doelmatige maatregelen [dB]	Geluidreductie door de maatregelen [dB]	Toekomst met geadviseerde maatregelen [dB]	Overschrijving grenswaarde/ (X=ja, leeg vak=nee)
Deurloostraat 70 III	1078JG	1	47.27	49.01		50.00	1.74	-	49.01	-3.53	45.48		
Deurloostraat 71	1078HV	1	36.87	38.70		50.00	1.83	-	38.70	-1.94	36.76		
Deurloostraat 72 HS	1078JG	1	36.10	37.57		50.00	1.47	-	37.57	-1.91	35.66		
Deurloostraat 72 I	1078JG	1	37.83	39.29		50.00	1.46	-	39.29	-1.96	37.33		
Deurloostraat 72 II	1078JG	1	39.62	41.28		50.00	1.66	-	41.28	-2.10	39.18		
Deurloostraat 72 III	1078JG	1	46.56	48.30		50.00	1.74	-	48.30	-3.38	44.92		
Deurloostraat 73	1078HV	1	36.86	38.69		50.00	1.83	-	38.69	-1.93	36.76		
Deurloostraat 74 HS	1078JG	1	36.05	37.67		50.00	1.62	-	37.67	-1.87	35.80		
Deurloostraat 74 I	1078JG	1	37.54	39.21		50.00	1.67	-	39.21	-1.91	37.30		
Deurloostraat 74 II	1078JG	1	39.49	41.38		50.00	1.89	-	41.38	-2.18	39.20		
Deurloostraat 74 III	1078JG	1	45.82	48.01		50.00	2.19	-	48.01	-3.29	44.72		
Deurloostraat 75 BEL	1078HV	1	48.01	51.12		50.00	3.11	0.62	51.12	-4.66	46.46		
Deurloostraat 75 I	1078HV	1	38.81	40.89		50.00	2.08	-	40.89	-2.06	38.83		
Deurloostraat 75 II	1078HV	1	41.48	43.64		50.00	2.16	-	43.64	-2.31	41.33		
Deurloostraat 76 HS	1078JG	1	35.76	37.33		50.00	1.57	-	37.33	-1.86	35.47		
Deurloostraat 76 I	1078JG	1	37.50	39.15		50.00	1.65	-	39.15	-1.94	37.21		
Deurloostraat 76 II	1078JG	1	39.33	41.18		50.00	1.85	-	41.18	-2.08	39.10		
Deurloostraat 76 III	1078JG	1	45.58	47.76		50.00	2.18	-	47.76	-3.33	44.43		
Deurloostraat 77 BEL	1078HV	1	47.97	50.36		50.00	2.39	-	50.36	-4.33	46.03		
Deurloostraat 77 I	1078HV	1	39.00	40.93		50.00	1.93	-	40.93	-2.04	38.89		
Deurloostraat 77 II	1078HV	1	41.61	43.64		50.00	2.03	-	43.64	-2.26	41.38		
Deurloostraat 78	1078JG	1	35.82	37.40		50.00	1.58	-	37.40	-1.87	35.53		
Deurloostraat 79	1078HV	1	36.90	38.64		50.00	1.74	-	38.64	-1.89	36.75		
Deurloostraat 80 I	1078JG	1	37.05	38.92		50.00	1.87	-	38.92	-2.03	36.89		
Deurloostraat 80 II	1078JG	1	39.04	41.03		50.00	1.99	-	41.03	-2.16	38.87		
Deurloostraat 80 III	1078JG	1	45.45	47.64		50.00	2.19	-	47.64	-3.32	44.32		
Deurloostraat 81	1078HV	1	36.85	38.64		50.00	1.79	-	38.64	-1.89	36.75		
Deurloostraat 82 HS	1078JG	1	35.72	37.25		50.00	1.53	-	37.25	-1.85	35.40		
Deurloostraat 82 I	1078JG	1	37.27	38.89		50.00	1.62	-	38.89	-1.92	36.97		
Deurloostraat 82 II	1078JG	1	39.25	41.02		50.00	1.77	-	41.02	-2.08	38.94		
Deurloostraat 82 III	1078JG	1	45.49	47.82		50.00	2.33	-	47.82	-3.36	44.46		
Deurloostraat 83 BEL	1078HV	1	47.92	50.26		50.00	2.34	-	50.26	-4.30	45.96		
Deurloostraat 83 I	1078HV	1	38.98	40.85		50.00	1.87	-	40.85	-2.00	38.85		
Deurloostraat 83 II	1078HV	1	41.48	43.46		50.00	1.98	-	43.46	-2.20	41.26		
Deurloostraat 84 HS	1078JH	1	35.80	37.34		50.00	1.54	-	37.34	-1.83	35.51		
Deurloostraat 84 I	1078JH	1	37.48	39.12		50.00	1.64	-	39.12	-1.92	37.20		
Deurloostraat 84 II	1078JH	1	38.97	40.88		50.00	1.91	-	40.88	-2.06	38.82		
Deurloostraat 84 III	1078JH	1	45.17	47.43		50.00	2.26	-	47.43	-3.16	44.27		
Deurloostraat 85 BEL	1078HV	1	48.16	51.25		50.00	3.09	0.75	51.25	-4.86	46.39		
Deurloostraat 85 I	1078HV	1	38.77	40.67		50.00	1.90	-	40.67	-2.03	38.64		
Deurloostraat 85 II	1078HV	1	41.48	43.51		50.00	2.03	-	43.51	-2.24	41.27		
Deurloostraat 86 BEL	1078JH	1	35.42	37.07		50.00	1.65	-	37.07	-1.84	35.23		
Deurloostraat 86 I	1078JH	1	37.00	38.76		50.00	1.76	-	38.76	-1.88	36.88		
Deurloostraat 86 II	1078JH	1	38.62	40.62		50.00	2.00	-	40.62	-2.03	38.59		
Deurloostraat 86 III	1078JH	1	44.82	47.00		50.00	2.18	-	47.00	-3.15	43.85		
Deurloostraat 87	1078HW	1	36.73	38.45		50.00	1.72	-	38.45	-1.90	36.55		
Deurloostraat 88 HS	1078JH	1	35.23	36.87		50.00	1.64	-	36.87	-1.83	35.04		
Deurloostraat 88 I	1078JH	1	36.95	38.72		50.00	1.77	-	38.72	-1.89	36.83		
Deurloostraat 88 II	1078JH	1	38.64	40.65		50.00	2.01	-	40.65	-2.01	38.64		
Deurloostraat 88 III	1078JH	1	44.67	46.98		50.00	2.31	-	46.98	-3.16	43.82		
Deurloostraat 89	1078HW	1	36.67	38.45		50.00	1.78	-	38.45	-1.92	36.53		
Deurloostraat 90 HS	1078JH	1	35.45	37.17		50.00	1.72	-	37.17	-1.87	35.30		
Deurloostraat 90 I	1078JH	1	37.01	38.88		50.00	1.87	-	38.88	-1.90	36.98		

Gemeente AMSTERDAM

Adres en postcode		Bestemming	Geluidbelasting bij huidig GPP [dB]	Toekomst zonder nieuwe maatregelen [dB]	Sanering	Grenswaarde [dB]	Effect van het project	Benodigde reductie [dB]	Geluidbelasting standaard akoestische situatie [dB]	doelmatige maatregelen [dB]	Geluidreductie door de maatregelen [dB]	Toekomst et geadviseerde maatregelen [dB]	Overschrijving grenswaarde/ (X=ja, leeg vak=nee)
Deurloostraat 90 II	1078JH	1	38.60	40.73		50.00	2.13	-	40.73	-2.05	38.68		
Deurloostraat 90 III	1078JH	1	44.71	47.29		50.00	2.58	-	47.29	-3.26	44.03		
Deurloostraat 91 BEL	1078HW	1	48.68	51.77		50.00	3.09	1.27	51.77	-5.12	46.65		
Deurloostraat 91 I	1078HW	1	38.81	40.81		50.00	2.00	-	40.81	-2.06	38.75		
Deurloostraat 91 II	1078HW	1	41.52	43.60		50.00	2.08	-	43.60	-2.28	41.32		
Deurloostraat 92 HS	1078JH	1	35.59	37.44		50.00	1.85	-	37.44	-1.93	35.51		
Deurloostraat 92 I	1078JH	1	36.88	38.78		50.00	1.90	-	38.78	-1.94	36.84		
Deurloostraat 92 II	1078JH	1	38.59	40.74		50.00	2.15	-	40.74	-2.07	38.67		
Deurloostraat 92 III	1078JH	1	44.68	47.15		50.00	2.47	-	47.15	-3.28	43.87		
Deurloostraat 93 BEL	1078HW	1	48.46	51.72		50.00	3.26	1.22	51.72	-5.01	46.71		
Deurloostraat 93 I	1078HW	1	38.68	40.65		50.00	1.97	-	40.65	-2.06	38.59		
Deurloostraat 93 II	1078HW	1	41.31	43.47		50.00	2.16	-	43.47	-2.29	41.18		
Deurloostraat 94 I	1078JH	1	36.70	38.72		50.00	2.02	-	38.72	-2.02	36.70		
Deurloostraat 94 II	1078JH	1	38.65	40.79		50.00	2.14	-	40.79	-2.09	38.70		
Deurloostraat 94 III	1078JH	1	45.13	47.56		50.00	2.43	-	47.56	-3.22	44.34		
Deurloostraat 95	1078HW	1	36.70	38.39		50.00	1.69	-	38.39	-1.92	36.47		
Deurloostraat 96	1078JJ	1	35.35	37.07		50.00	1.72	-	37.07	-1.84	35.23		
Deurloostraat 97	1078HW	1	36.66	38.44		50.00	1.78	-	38.44	-1.94	36.50		
Deurloostraat 98 I	1078JJ	1	37.08	39.19		50.00	2.11	-	39.19	-2.01	37.18		
Deurloostraat 98 II	1078JJ	1	39.24	41.46		50.00	2.22	-	41.46	-2.12	39.34		
Deurloostraat 98 III	1078JJ	1	45.66	48.32		50.00	2.66	-	48.32	-3.50	44.82		
Deurloostraat 99 BEL	1078HW	1	48.49	51.66		50.00	3.17	1.16	51.66	-4.92	46.74		
Deurloostraat 99 I	1078HW	1	38.82	40.82		50.00	2.00	-	40.82	-2.05	38.77		
Deurloostraat 99 II	1078HW	1	41.22	43.31		50.00	2.09	-	43.31	-2.25	41.06		
Deurloostraat 100	1078JJ	1	35.45	37.25		50.00	1.80	-	37.25	-1.87	35.38		
Deurloostraat 101 BEL	1078HW	1	48.57	51.72		50.00	3.15	1.22	51.72	-5.03	46.69		
Deurloostraat 101 I	1078HW	1	38.47	40.40		50.00	1.93	-	40.40	-2.03	38.37		
Deurloostraat 101 II	1078HW	1	41.01	43.15		50.00	2.14	-	43.15	-2.24	40.91		
Deurloostraat 102 HS	1078JJ	1	35.83	37.67		50.00	1.84	-	37.67	-1.93	35.74		
Deurloostraat 102 I	1078JJ	1	37.38	39.35		50.00	1.97	-	39.35	-2.00	37.35		
Deurloostraat 102 II	1078JJ	1	39.33	41.50		50.00	2.17	-	41.50	-2.10	39.40		
Deurloostraat 102 III	1078JJ	1	45.69	48.14		50.00	2.45	-	48.14	-3.30	44.84		
Deurloostraat 103	1078HW	1	36.48	38.20		50.00	1.72	-	38.20	-1.92	36.28		
Deurloostraat 104 HS	1078JJ	1	36.16	38.00		50.00	1.84	-	38.00	-1.91	36.09		
Deurloostraat 104 I	1078JJ	1	37.46	39.35		50.00	1.89	-	39.35	-1.98	37.37		
Deurloostraat 104 II	1078JJ	1	39.90	41.93		50.00	2.03	-	41.93	-2.21	39.72		
Deurloostraat 104 III	1078JJ	1	45.64	48.03		50.00	2.39	-	48.03	-3.30	44.73		
Deurloostraat 105 BEL	1078HW	1	48.53	51.59		50.00	3.06	1.09	51.59	-5.10	46.49		
Deurloostraat 105 I	1078HW	1	38.73	40.57		50.00	1.84	-	40.57	-2.03	38.54		
Deurloostraat 105 II	1078HW	1	41.35	43.37		50.00	2.02	-	43.37	-2.23	41.14		
Deurloostraat 106 HS	1078JJ	1	36.28	38.20		50.00	1.92	-	38.20	-1.97	36.23		
Deurloostraat 106 I	1078JJ	1	37.90	39.85		50.00	1.95	-	39.85	-2.02	37.83		
Deurloostraat 106 II	1078JJ	1	40.68	42.54		50.00	1.86	-	42.54	-2.12	40.42		
Deurloostraat 106 III	1078JJ	1	46.22	48.32		50.00	2.10	-	48.32	-3.26	45.06		
Deurloostraat 107	1078HW	1	36.52	38.21		50.00	1.69	-	38.21	-1.95	36.26		
Deurloostraat 108 HS	1078JJ	1	36.84	39.06		50.00	2.22	-	39.06	-2.15	36.91		
Deurloostraat 108 I	1078JJ	1	38.34	40.38		50.00	2.04	-	40.38	-2.13	38.25		
Deurloostraat 108 II	1078JJ	1	40.09	42.29		50.00	2.20	-	42.29	-2.18	40.11		
Deurloostraat 108 III	1078JJ	1	46.37	48.53		50.00	2.16	-	48.53	-3.42	45.11		
Deurloostraat 109 BEL	1078HW	1	48.48	51.56		50.00	3.08	1.06	51.56	-5.27	46.29		
Deurloostraat 109 HS	1078HW	1	36.47	38.17		50.00	1.70	-	38.17	-1.92	36.25		
Deurloostraat 109 I	1078HW	1	38.50	40.36		50.00	1.86	-	40.36	-2.03	38.33		
Deurloostraat 109 II	1078HW	1	41.23	43.25		50.00	2.02	-	43.25	-2.24	41.01		

Gemeente AMSTERDAM

Adres en postcode		Bestemming	Geluidbelasting bij huidig GPP [dB]	Toekomst zonder nieuwe maatregelen [dB]	Sanering	Grenswaarde [dB]	Effect van het project	Benodigde reductie [dB]	Geluidbelasting standaard akoestische situatie [dB]	doelmatige maatregelen [dB]	Geluidreductie door de maatregelen [dB]	Toekomst et geadviseerde maatregelen [dB]	Overschrijving grenswaarde/ (X=ja, leeg vak=nee)
Deurloostraat 110 HS	1078JJ	1	40.13	44.24		50.00	4.11	-	44.24	-4.35	39.89		
Deurloostraat 110 I	1078JJ	1	42.01	45.43		50.00	3.42	-	45.43	-4.61	40.82		
Deurloostraat 110 II	1078JJ	1	43.12	46.08		50.00	2.96	-	46.08	-4.09	41.99		
Deurloostraat 110 III	1078JJ	1	46.99	50.58		50.00	3.59	0.08	50.58	-4.83	45.75		
Deurloostraat 111 BEL	1078HW	1	48.60	51.59		50.00	2.99	1.09	51.59	-5.03	46.56		
Deurloostraat 111 HS	1078HW	1	36.02	38.19		50.00	2.17	-	38.19	-2.14	36.05		
Deurloostraat 111 I	1078HW	1	37.90	40.31		50.00	2.41	-	40.31	-2.21	38.10		
Deurloostraat 111 II	1078HW	1	39.84	42.25		50.00	2.41	-	42.25	-2.27	39.98		
Deurloostraat 112 HS	1078JJ	1	39.14	42.71		50.00	3.57	-	42.71	-4.60	38.11		
Deurloostraat 112 I	1078JJ	1	41.81	45.86		50.00	4.05	-	45.86	-5.04	40.82		
Deurloostraat 112 II	1078JJ	1	42.88	46.95		50.00	4.07	-	46.95	-4.93	42.02		
Deurloostraat 112 III	1078JJ	1	47.19	50.71		50.00	3.52	0.21	50.71	-5.03	45.68		
Deurloostraat 113	1078HW	1	39.32	42.02		50.00	2.70	-	42.02	-4.02	38.00		
Deurloostraat 114	1078JK	1	35.85	37.46		50.00	1.61	-	37.46	-1.96	35.50		
Deurloostraat 115 BEL	1078HX	1	47.68	50.54		50.00	2.86	0.04	50.54	-4.21	46.33		
Deurloostraat 115 HS	1078HX	1	41.54	45.40		50.00	3.86	-	45.40	-4.91	40.49		
Deurloostraat 115 I	1078HX	1	42.89	46.47		50.00	3.58	-	46.47	-4.90	41.57		
Deurloostraat 115 II	1078HX	1	43.68	47.04		50.00	3.36	-	47.04	-4.51	42.53		
Deurloostraat 116 I	1078JK	1	37.39	39.22		50.00	1.83	-	39.22	-2.10	37.12		
Deurloostraat 116 II	1078JK	1	40.24	42.07		50.00	1.83	-	42.07	-2.31	39.76		
Deurloostraat 116 III	1078JK	1	45.25	47.41		50.00	2.16	-	47.41	-3.26	44.15		
Deurloostraat 117 BEL	1078HX	1	45.61	48.15		50.00	2.54	-	48.15	-3.71	44.44		
Deurloostraat 117 I	1078HX	1	36.80	39.28		50.00	2.48	-	39.28	-2.52	36.76		
Deurloostraat 117 II	1078HX	1	40.19	42.83		50.00	2.64	-	42.83	-3.42	39.41		
Deurloostraat 118	1078JK	1	35.82	37.33		50.00	1.51	-	37.33	-1.96	35.37		
Deurloostraat 119	1078HX	1	34.66	37.17		50.00	2.51	-	37.17	-2.31	34.86		
Deurloostraat 120 I	1078JK	1	37.20	38.87		50.00	1.67	-	38.87	-2.07	36.80		
Deurloostraat 120 II	1078JK	1	39.85	41.63		50.00	1.78	-	41.63	-2.18	39.45		
Deurloostraat 120 III	1078JK	1	45.23	47.85		50.00	2.62	-	47.85	-3.57	44.28		
Deurloostraat 121 HS	1078HX	1	45.26	48.02		50.00	2.76	-	48.02	-3.82	44.20		
Deurloostraat 121 I	1078HX	1	37.59	39.77		50.00	2.18	-	39.77	-2.60	37.17		
Deurloostraat 121 II	1078HX	1	41.31	44.08		50.00	2.77	-	44.08	-3.59	40.49		
Deurloostraat 122	1078JK	1	35.95	37.50		50.00	1.55	-	37.50	-2.01	35.49		
Deurloostraat 123	1078HX	1	35.10	37.15		50.00	2.05	-	37.15	-2.26	34.89		
Deurloostraat 124 I	1078JK	1	37.47	39.03		50.00	1.56	-	39.03	-2.08	36.95		
Deurloostraat 124 II	1078JK	1	40.61	42.31		50.00	1.70	-	42.31	-2.35	39.96		
Deurloostraat 124 III	1078JK	1	45.17	47.84		50.00	2.67	-	47.84	-3.56	44.28		
Deurloostraat 125	1078HX	1	34.72	37.24		50.00	2.52	-	37.24	-2.50	34.74		
Deurloostraat 126 I	1078JK	1	39.06	40.90		50.00	1.84	-	40.90	-2.65	38.25		
Deurloostraat 126 II	1078JK	1	41.87	43.69		50.00	1.82	-	43.69	-2.99	40.70		
Deurloostraat 126 III	1078JK	1	45.90	48.38		50.00	2.48	-	48.38	-3.69	44.69		
Deurloostraat 127 BEL	1078HX	1	45.47	47.95		50.00	2.48	-	47.95	-3.74	44.21		
Deurloostraat 127 I	1078HX	1	37.35	39.56		50.00	2.21	-	39.56	-2.78	36.78		
Deurloostraat 127 II	1078HX	1	42.05	43.46		50.00	1.41	-	43.46	-3.49	39.97		
Deurloostraat 128	1078JK	1	37.47	39.46		50.00	1.99	-	39.46	-2.65	36.81		
Deurloostraat 129 HS	1078HX	1	41.52	46.54		50.00	5.02	-	46.54	-5.19	41.35		
Deurloostraat 129 I	1078HX	1	43.75	48.69		50.00	4.94	-	48.69	-5.52	43.17		
Deurloostraat 129 II	1078HX	1	46.22	50.35		50.00	4.13	-	50.35	-5.66	44.69		
Deurloostraat 129 III	1078HX	1	46.79	50.97		50.00	4.18	0.47	50.97	-6.08	44.89		
Diepenbrockstraat 3	1077VX	1	52.53	57.23		52.53	4.70	3.74	57.23	-6.20	51.03		
Diepenbrockstraat 5	1077VX	1	51.85	55.48		51.85	3.63	2.98	55.48	-5.78	49.70		
Diepenbrockstraat 7	1077VX	1	51.55	55.32		51.55	3.77	2.82	55.32	-5.53	49.79		
Diepenbrockstraat 9	1077VX	1	49.78	53.75		50.00	3.97	3.25	53.75	-5.78	47.97		

Gemeente AMSTERDAM

Adres en postcode		Bestemming	Geluidbelasting bij huidig GPP [dB]	Toekomst zonder nieuwe maatregelen [dB]	Sanering	Grenswaarde [dB]	Effect van het project	Benodigde reductie [dB]	Geluidbelasting standaard akoestische situatie [dB]	doelmatige maatregelen [dB]	Geluidreductie door de maatregelen [dB]	Toekomst et geadviseerde maatregelen [dB]	Overschrijving grenswaarde / (X=ja, leeg vak=nee)
Diepenbrockstraat 10	1077VZ	1	51.60	56.14		51.60	4.54	3.64	56.14	-6.12	50.02		
Diepenbrockstraat 11	1077VX	1	49.98	53.77		50.00	3.79	3.27	53.77	-5.51	48.26		
Diepenbrockstraat 12 HS	1077VZ	1	51.99	55.84		51.99	3.85	3.34	55.84	-6.18	49.66		
Diepenbrockstraat 14	1077VZ	1	52.10	55.87		52.10	3.77	3.37	55.87	-6.07	49.80		
Diepenbrockstraat 15	1077VX	1	49.62	53.68		50.00	4.06	3.18	53.68	-5.70	47.98		
Diepenbrockstraat 16	1077VZ	1	51.79	55.85		51.79	4.06	3.35	55.85	-6.14	49.71		
Diepenbrockstraat 16	1077VZ	1	51.71	55.85		51.71	4.14	3.35	55.85	-6.25	49.60		
Diepenbrockstraat 17	1077VX	1	48.91	52.52		50.00	3.61	2.02	52.52	-5.65	46.87		
Diepenbrockstraat 18	1077VZ	1	52.01	55.69		52.01	3.68	3.19	55.69	-5.94	49.75		
Diepenbrockstraat 19	1077VX	1	45.55	47.60		50.00	2.05	-	47.60	-3.88	43.72		
Diepenbrockstraat 20	1077VZ	1	51.89	55.65		51.89	3.76	3.15	55.65	-5.95	49.70		
Diepenbrockstraat 21	1077VX	1	45.34	48.43		50.00	3.09	-	48.43	-4.74	43.69		
Diepenbrockstraat 22	1077VZ	1	51.87	55.44		51.87	3.57	2.94	55.44	-5.93	49.51		
Diepenbrockstraat 23	1077VX	1	45.52	48.91		50.00	3.39	-	48.91	-4.67	44.24		
Diepenbrockstraat 24	1077VZ	1	51.72	55.38		51.72	3.66	2.88	55.38	-5.90	49.48		
Diepenbrockstraat 25	1077VX	1	45.06	49.11		50.00	4.05	-	49.11	-5.07	44.04		
Diepenbrockstraat 26	1077VZ	1	51.78	55.34		51.78	3.56	2.84	55.34	-5.85	49.49		
Diepenbrockstraat 28	1077VZ	1	51.90	55.61		51.90	3.71	3.11	55.61	-5.86	49.75		
Diepenbrockstraat 30	1077WB	1	51.25	55.37		51.25	4.12	3.88	55.37	-5.85	49.52		
Diepenbrockstraat 32	1077WB	1	51.39	55.27		51.39	3.88	3.78	55.27	-5.80	49.47		
Diepenbrockstraat 34	1077WB	1	51.47	55.46		51.47	3.99	3.97	55.46	-5.80	49.66		
Diepenbrockstraat 36	1077WB	1	50.85	54.94		50.85	4.09	3.45	54.94	-5.77	49.17		
Diepenbrockstraat 38	1077WB	1	50.69	54.84		50.69	4.15	3.35	54.84	-5.71	49.13		
Diepenbrockstraat 40	1077WB	1	50.71	54.78		50.71	4.07	3.29	54.78	-5.73	49.05		
Diepenbrockstraat 42	1077WB	1	51.00	55.00		51.00	4.00	3.51	55.00	-5.58	49.42		
Diepenbrockstraat 44	1077WB	1	50.62	54.74		50.62	4.12	3.25	54.74	-5.66	49.08		
Diepenbrockstraat 52	1077WB	1	48.40	52.64		50.00	4.24	2.14	52.64	-5.35	47.29		
Diepenbrockstraat 54	1077WB	1	48.35	52.39		50.00	4.04	1.89	52.39	-5.16	47.23		
Diezestraat 1	1078JL	1	35.13	37.47		50.00	2.34	-	37.47	-2.32	35.15		
Diezestraat 1 AI	1078JL	1	36.65	38.97		50.00	2.32	-	38.97	-2.37	36.60		
Diezestraat 1 All	1078JL	1	38.54	40.78		50.00	2.24	-	40.78	-2.39	38.39		
Diezestraat 1 AllI	1078JL	1	45.67	47.30		50.00	1.63	-	47.30	-3.44	43.86		
Diezestraat 2	1078JP	1	35.38	37.89		50.00	2.51	-	37.89	-2.19	35.70		
Diezestraat 3 HS	1078JL	1	35.38	37.86		50.00	2.48	-	37.86	-2.30	35.56		
Diezestraat 3 I	1078JL	1	36.85	39.26		50.00	2.41	-	39.26	-2.33	36.93		
Diezestraat 3 II	1078JL	1	41.22	43.43		50.00	2.21	-	43.43	-2.60	40.83		
Diezestraat 4 HS	1078JP	1	35.33	37.83		50.00	2.50	-	37.83	-2.14	35.69		
Diezestraat 4 I	1078JP	1	36.92	39.44		50.00	2.52	-	39.44	-2.20	37.24		
Diezestraat 4 II	1078JP	1	42.14	44.66		50.00	2.52	-	44.66	-2.50	42.16		
Diezestraat 5 HS	1078JL	1	35.06	37.73		50.00	2.67	-	37.73	-2.33	35.40		
Diezestraat 5 I	1078JL	1	36.49	39.10		50.00	2.61	-	39.10	-2.35	36.75		
Diezestraat 5 II	1078JL	1	40.72	43.10		50.00	2.38	-	43.10	-2.58	40.52		
Diezestraat 6 HS	1078JP	1	35.43	37.95		50.00	2.52	-	37.95	-2.14	35.81		
Diezestraat 6 I	1078JP	1	36.99	39.59		50.00	2.60	-	39.59	-2.22	37.37		
Diezestraat 6 II	1078JP	1	42.27	44.88		50.00	2.61	-	44.88	-2.57	42.31		
Diezestraat 7 HS	1078JL	1	34.89	37.54		50.00	2.65	-	37.54	-2.32	35.22		
Diezestraat 7 I	1078JL	1	36.31	38.90		50.00	2.59	-	38.90	-2.34	36.56		
Diezestraat 7 II	1078JL	1	40.21	42.57		50.00	2.36	-	42.57	-2.46	40.11		
Diezestraat 8 HS	1078JP	1	34.63	37.28		50.00	2.65	-	37.28	-2.20	35.08		
Diezestraat 8 I	1078JP	1	36.59	39.24		50.00	2.65	-	39.24	-2.27	36.97		
Diezestraat 8 II	1078JP	1	42.14	44.91		50.00	2.77	-	44.91	-2.64	42.27		
Diezestraat 9 HS	1078JL	1	34.79	37.47		50.00	2.68	-	37.47	-2.33	35.14		
Diezestraat 9 I	1078JL	1	36.01	38.50		50.00	2.49	-	38.50	-2.29	36.21		

Gemeente AMSTERDAM

Adres en postcode		Bestemming	Geluidbelasting bij huidig GPP [dB]	Toekomst zonder nieuwe maatregelen [dB]	Sanering	Grenswaarde [dB]	Effect van het project	Benodigde reductie [dB]	Geluidbelasting standaard akoestische situatie [dB]	doelmatige maatregelen [dB]	Geluidreductie door de maatregelen [dB]	Toekomst et geadviseerde maatregelen [dB]	Overschrijding grenswaarde / (X=ja, leeg vak=nee)
Diezestraat 9 II	1078JL	1	39.97	42.22		50.00	2.25	-	42.22	-2.42	39.80		
Diezestraat 10 HS	1078JP	1	34.30	36.81		50.00	2.51	-	36.81	-2.19	34.62		
Diezestraat 10 I	1078JP	1	35.38	37.84		50.00	2.46	-	37.84	-2.19	35.65		
Diezestraat 10 II	1078JP	1	41.77	44.86		50.00	3.09	-	44.86	-2.77	42.09		
Diezestraat 11 HS	1078JL	1	34.75	37.41		50.00	2.66	-	37.41	-2.29	35.12		
Diezestraat 11 I	1078JL	1	36.18	38.82		50.00	2.64	-	38.82	-2.33	36.49		
Diezestraat 11 II	1078JL	1	40.11	42.56		50.00	2.45	-	42.56	-2.48	40.08		
Diezestraat 12 HS	1078JP	1	34.70	37.45		50.00	2.75	-	37.45	-2.18	35.27		
Diezestraat 12 I	1078JP	1	36.43	39.27		50.00	2.84	-	39.27	-2.28	36.99		
Diezestraat 12 II	1078JP	1	41.37	44.52		50.00	3.15	-	44.52	-2.79	41.73		
Diezestraat 13 BEL	1078JM	1	40.28	42.63		50.00	2.35	-	42.63	-2.48	40.15		
Diezestraat 13 HS	1078JM	1	34.81	37.46		50.00	2.65	-	37.46	-2.31	35.15		
Diezestraat 13 I	1078JM	1	36.20	38.85		50.00	2.65	-	38.85	-2.34	36.51		
Diezestraat 14 HS	1078JP	1	34.77	37.59		50.00	2.82	-	37.59	-2.21	35.38		
Diezestraat 14 I	1078JP	1	36.42	39.32		50.00	2.90	-	39.32	-2.29	37.03		
Diezestraat 14 II	1078JP	1	41.72	44.97		50.00	3.25	-	44.97	-2.92	42.05		
Diezestraat 15 BEL	1078JM	1	40.04	42.58		50.00	2.54	-	42.58	-2.48	40.10		
Diezestraat 15 HS	1078JM	1	34.76	37.49		50.00	2.73	-	37.49	-2.29	35.20		
Diezestraat 15 I	1078JM	1	36.08	38.78		50.00	2.70	-	38.78	-2.32	36.46		
Diezestraat 16 HS	1078JP	1	34.79	37.63		50.00	2.84	-	37.63	-2.23	35.40		
Diezestraat 16 I	1078JP	1	36.37	39.33		50.00	2.96	-	39.33	-2.33	37.00		
Diezestraat 16 II	1078JP	1	41.46	44.59		50.00	3.13	-	44.59	-2.99	41.60		
Diezestraat 17 BEL	1078JM	1	40.16	42.70		50.00	2.54	-	42.70	-2.45	40.25		
Diezestraat 17 HS	1078JM	1	34.50	37.23		50.00	2.73	-	37.23	-2.26	34.97		
Diezestraat 17 I	1078JM	1	36.02	38.68		50.00	2.66	-	38.68	-2.28	36.40		
Diezestraat 18 HS	1078JR	1	34.89	37.78		50.00	2.89	-	37.78	-2.25	35.53		
Diezestraat 18 I	1078JR	1	36.61	39.44		50.00	2.83	-	39.44	-2.30	37.14		
Diezestraat 18 II	1078JR	1	41.70	44.85		50.00	3.15	-	44.85	-3.04	41.81		
Diezestraat 19 BEL	1078JM	1	39.93	42.46		50.00	2.53	-	42.46	-2.50	39.96		
Diezestraat 19 HS	1078JM	1	34.42	37.04		50.00	2.62	-	37.04	-2.28	34.76		
Diezestraat 19 I	1078JM	1	35.81	38.41		50.00	2.60	-	38.41	-2.26	36.15		
Diezestraat 20 HS	1078JR	1	34.91	37.75		50.00	2.84	-	37.75	-2.24	35.51		
Diezestraat 20 I	1078JR	1	36.64	39.57		50.00	2.93	-	39.57	-2.33	37.24		
Diezestraat 20 II	1078JR	1	41.90	44.94		50.00	3.04	-	44.94	-3.09	41.85		
Diezestraat 21 BEL	1078JM	1	40.13	42.70		50.00	2.57	-	42.70	-2.48	40.22		
Diezestraat 21 HS	1078JM	1	34.42	36.95		50.00	2.53	-	36.95	-2.25	34.70		
Diezestraat 21 I	1078JM	1	35.99	38.49		50.00	2.50	-	38.49	-2.25	36.24		
Diezestraat 22 HS	1078JR	1	34.78	37.60		50.00	2.82	-	37.60	-2.26	35.34		
Diezestraat 22 I	1078JR	1	36.27	39.17		50.00	2.90	-	39.17	-2.30	36.87		
Diezestraat 22 II	1078JR	1	41.50	44.58		50.00	3.08	-	44.58	-3.18	41.40		
Diezestraat 23 BEL	1078JM	1	40.01	42.70		50.00	2.69	-	42.70	-2.49	40.21		
Diezestraat 23 HS	1078JM	1	34.22	36.85		50.00	2.63	-	36.85	-2.27	34.58		
Diezestraat 23 I	1078JM	1	35.73	38.36		50.00	2.63	-	38.36	-2.27	36.09		
Diezestraat 24 HS	1078JR	1	34.75	37.65		50.00	2.90	-	37.65	-2.27	35.38		
Diezestraat 24 I	1078JR	1	35.89	38.67		50.00	2.78	-	38.67	-2.38	36.29		
Diezestraat 24 II	1078JR	1	41.30	44.38		50.00	3.08	-	44.38	-3.31	41.07		
Diezestraat 25 BEL	1078JN	1	40.05	42.64		50.00	2.59	-	42.64	-2.53	40.11		
Diezestraat 25 HS	1078JN	1	34.06	36.61		50.00	2.55	-	36.61	-2.25	34.36		
Diezestraat 25 I	1078JN	1	35.54	38.14		50.00	2.60	-	38.14	-2.26	35.88		
Diezestraat 26 HS	1078JR	1	34.02	36.73		50.00	2.71	-	36.73	-2.19	34.54		
Diezestraat 26 I	1078JR	1	34.85	37.23		50.00	2.38	-	37.23	-2.13	35.10		
Diezestraat 26 II	1078JR	1	38.09	40.96		50.00	2.87	-	40.96	-2.37	38.59		
Diezestraat 26 III	1078JR	1	41.11	44.12		50.00	3.01	-	44.12	-3.31	40.81		

Gemeente AMSTERDAM

Adres en postcode		Bestemming	Geluidbelasting bij huidig GPP [dB]	Toekomst zonder nieuwe maatregelen [dB]	Sanering	Grenswaarde [dB]	Effect van het project	Benodigde reductie [dB]	Geluidbelasting standaard akoestische situatie [dB]	doelmatige maatregelen [dB]	Geluidreductie door de maatregelen [dB]	Toekomst et geadviseerde maatregelen [dB]	Overschrijding grenswaarde/ (X=ja, leeg vak=nee)
Diezestraat 27 BEL	1078JN	1	39.72	42.17		50.00	2.45	-	42.17	-2.42	39.75		
Diezestraat 27 HS	1078JN	1	33.70	36.31		50.00	2.61	-	36.31	-2.25	34.06		
Diezestraat 27 I	1078JN	1	35.30	37.88		50.00	2.58	-	37.88	-2.27	35.61		
Diezestraat 28 HS	1078JR	1	33.99	36.62		50.00	2.63	-	36.62	-2.24	34.38		
Diezestraat 28 I	1078JR	1	35.70	38.38		50.00	2.68	-	38.38	-2.28	36.10		
Diezestraat 28 II	1078JR	1	40.96	43.96		50.00	3.00	-	43.96	-3.60	40.36		
Diezestraat 29 BEL	1078JN	1	39.47	42.11		50.00	2.64	-	42.11	-2.45	39.66		
Diezestraat 29 HS	1078JN	1	33.77	36.45		50.00	2.68	-	36.45	-2.26	34.19		
Diezestraat 29 I	1078JN	1	35.29	37.92		50.00	2.63	-	37.92	-2.26	35.66		
Diezestraat 30 HS	1078JR	1	34.06	36.67		50.00	2.61	-	36.67	-2.26	34.41		
Diezestraat 30 I	1078JR	1	35.35	38.03		50.00	2.68	-	38.03	-2.28	35.75		
Diezestraat 30 II	1078JR	1	40.32	43.12		50.00	2.80	-	43.12	-3.24	39.88		
Diezestraat 31 BEL	1078JN	1	39.09	41.38		50.00	2.29	-	41.38	-2.36	39.02		
Diezestraat 31 HS	1078JN	1	33.34	35.98		50.00	2.64	-	35.98	-2.21	33.77		
Diezestraat 31 I	1078JN	1	34.83	37.05		50.00	2.22	-	37.05	-2.20	34.85		
Diezestraat 32 HS	1078JS	1	34.08	36.71		50.00	2.63	-	36.71	-2.24	34.47		
Diezestraat 32 I	1078JS	1	35.30	37.95		50.00	2.65	-	37.95	-2.26	35.69		
Diezestraat 32 II	1078JS	1	40.24	43.31		50.00	3.07	-	43.31	-3.39	39.92		
Diezestraat 33 HS	1078JN	1	33.69	36.17		50.00	2.48	-	36.17	-2.26	33.91		
Diezestraat 33 I	1078JN	1	34.86	37.40		50.00	2.54	-	37.40	-2.25	35.15		
Diezestraat 33 II	1078JN	1	38.60	41.28		50.00	2.68	-	41.28	-2.41	38.87		
Diezestraat 34 HS	1078JS	1	33.72	36.17		50.00	2.45	-	36.17	-2.20	33.97		
Diezestraat 34 I	1078JS	1	35.21	37.83		50.00	2.62	-	37.83	-2.24	35.59		
Diezestraat 34 II	1078JS	1	40.06	42.97		50.00	2.91	-	42.97	-3.43	39.54		
Diezestraat 35 HS	1078JN	1	33.74	36.33		50.00	2.59	-	36.33	-2.32	34.01		
Diezestraat 35 I	1078JN	1	35.05	37.57		50.00	2.52	-	37.57	-2.29	35.28		
Diezestraat 35 II	1078JN	1	39.10	41.51		50.00	2.41	-	41.51	-2.49	39.02		
Diezestraat 36 HS	1078JS	1	34.12	36.65		50.00	2.53	-	36.65	-2.23	34.42		
Diezestraat 36 I	1078JS	1	34.65	37.11		50.00	2.46	-	37.11	-2.31	34.80		
Diezestraat 36 II	1078JS	1	39.27	41.63		50.00	2.36	-	41.63	-2.76	38.87		
Diezestraat 37 HS	1078JN	1	34.90	36.93		50.00	2.03	-	36.93	-2.40	34.53		
Diezestraat 37 I	1078JN	1	35.48	38.36		50.00	2.88	-	38.36	-2.42	35.94		
Diezestraat 37 II	1078JN	1	39.47	42.60		50.00	3.13	-	42.60	-2.72	39.88		
Diezestraat 38 HS	1078JS	1	33.87	36.41		50.00	2.54	-	36.41	-2.24	34.17		
Diezestraat 38 I	1078JS	1	35.09	37.61		50.00	2.52	-	37.61	-2.23	35.38		
Diezestraat 38 II	1078JS	1	39.58	42.36		50.00	2.78	-	42.36	-2.87	39.49		
Diezestraat 40 HS	1078JS	1	33.64	35.89		50.00	2.25	-	35.89	-2.21	33.68		
Diezestraat 40 I	1078JS	1	34.56	36.99		50.00	2.43	-	36.99	-2.18	34.81		
Diezestraat 40 II	1078JS	1	38.70	41.12		50.00	2.42	-	41.12	-2.28	38.84		
Diezestraat 42 HS	1078JS	1	32.66	35.25		50.00	2.59	-	35.25	-2.26	32.99		
Diezestraat 42 I	1078JS	1	34.27	37.00		50.00	2.73	-	37.00	-2.22	34.78		
Diezestraat 42 II	1078JS	1	35.79	38.60		50.00	2.81	-	38.60	-2.23	36.37		
Diezestraat 42 III	1078JS	1	40.99	43.48		50.00	2.49	-	43.48	-3.06	40.42		
Dijsselhofplantsoen 1	1077BJ	1	40.96	42.78		50.00	1.82	-	42.78	-2.58	40.20		
Dijsselhofplantsoen 2	1077BK	1	40.94	42.53		50.00	1.59	-	42.53	-2.39	40.14		
Dijsselhofplantsoen 3	1077BJ	1	41.25	43.15		50.00	1.90	-	43.15	-2.74	40.41		
Dijsselhofplantsoen 4	1077BK	1	41.46	43.10		50.00	1.64	-	43.10	-2.54	40.56		
Dijsselhofplantsoen 5	1077BJ	1	45.13	48.23		50.00	3.10	-	48.23	-4.16	44.07		
Dijsselhofplantsoen 6	1077BK	1	42.36	43.99		50.00	1.63	-	43.99	-2.60	41.39		
Dijsselhofplantsoen 8	1077BK	1	41.89	43.67		50.00	1.78	-	43.67	-2.67	41.00		
Dijsselhofplantsoen 10 2	1077BL	1	44.17	46.32		50.00	2.15	-	46.32	-3.50	42.82		
Dijsselhofplantsoen 18	1077BL	1	44.42	47.10		50.00	2.68	-	47.10	-3.92	43.18		
Dikninge 1	1083TX	1	47.22	50.95		50.00	3.73	0.45	50.95	-3.29	47.66		

Gemeente AMSTERDAM

Adres en postcode		Bestemming	Geluidbelasting bij huidig GPP [dB]	Toekomst zonder nieuwe maatregelen [dB]	Sanering	Grenswaarde [dB]	Effect van het project	Benodigde reductie [dB]	Geluidbelasting standaard akoestische situatie [dB]	doelmatige maatregelen [dB]	Geluidreductie door de maatregelen [dB]	Toekomst et geadviseerde maatregelen [dB]	Overschrijding grenswaarde / (X=ja, leeg vak=nee)
Dikninge 3	1083TX	1	47.26	50.38		50.00	3.12	-	50.38	-2.69	47.69		
Dikninge 5	1083TX	1	47.30	49.37		50.00	2.07	-	49.37	-1.82	47.55		
Dikninge 7	1083TX	1	44.43	45.90		50.00	1.47	-	45.90	-2.39	43.51		
Dikninge 9	1083TX	1	42.19	44.93		50.00	2.74	-	44.93	-2.77	42.16		
Dikninge 11	1083TX	1	42.64	44.60		50.00	1.96	-	44.60	-2.55	42.05		
Dikninge 12	1083VD	1	42.47	46.32		50.00	3.85	-	46.32	-4.84	41.48		
Dikninge 13	1083TX	1	41.64	43.58		50.00	1.94	-	43.58	-2.57	41.01		
Dikninge 14	1083VD	1	43.95	46.45		50.00	2.50	-	46.45	-4.28	42.17		
Dikninge 15	1083TX	1	40.60	44.28		50.00	3.68	-	44.28	-2.98	41.30		
Dikninge 16	1083VD	1	43.34	45.84		50.00	2.50	-	45.84	-4.03	41.81		
Dikninge 17	1083TX	1	41.69	43.19		50.00	1.50	-	43.19	-2.42	40.77		
Dikninge 18	1083VD	1	42.87	44.95		50.00	2.08	-	44.95	-3.52	41.43		
Dikninge 19	1083TX	1	41.55	43.07		50.00	1.52	-	43.07	-2.40	40.67		
Dikninge 20	1083VD	1	42.61	44.67		50.00	2.06	-	44.67	-3.34	41.33		
Dikninge 21	1083TX	1	49.24	53.16		50.00	3.92	2.66	53.16	-5.24	47.92		
Dikninge 22	1083VD	1	42.59	44.67		50.00	2.08	-	44.67	-3.33	41.34		
Dikninge 23	1083TX	1	47.39	50.26		50.00	2.87	-	50.26	-2.56	47.70		
Dikninge 24	1083VD	1	42.57	44.71		50.00	2.14	-	44.71	-3.35	41.36		
Dikninge 25	1083TX	1	43.51	45.55		50.00	2.04	-	45.55	-2.65	42.90		
Dikninge 26	1083VD	1	42.61	44.73		50.00	2.12	-	44.73	-3.27	41.46		
Dikninge 27	1083TX	1	43.20	45.35		50.00	2.15	-	45.35	-2.56	42.79		
Dikninge 28	1083VD	1	42.90	45.16		50.00	2.26	-	45.16	-3.38	41.78		
Dikninge 29	1083TX	1	43.68	45.12		50.00	1.44	-	45.12	-2.72	42.40		
Dikninge 30	1083VD	1	43.15	45.50		50.00	2.35	-	45.50	-3.44	42.06		
Dikninge 31	1083TX	1	43.76	45.19		50.00	1.43	-	45.19	-2.74	42.45		
Dikninge 32	1083VD	1	46.82	50.86		50.00	4.04	0.36	50.86	-4.99	45.87		
Dikninge 33	1083TX	1	43.74	45.15		50.00	1.41	-	45.15	-2.83	42.32		
Dikninge 34	1083VD	1	45.27	47.19		50.00	1.92	-	47.19	-4.14	43.05		
Dikninge 35	1083TX	1	44.38	46.62		50.00	2.24	-	46.62	-4.24	42.38		
Dikninge 36	1083VD	1	44.95	46.73		50.00	1.78	-	46.73	-3.82	42.91		
Dikninge 37	1083TX	1	44.59	46.38		50.00	1.79	-	46.38	-3.77	42.61		
Dikninge 38	1083VD	1	44.95	46.81		50.00	1.86	-	46.81	-3.89	42.92		
Dikninge 39	1083TX	1	46.39	47.59		50.00	1.20	-	47.59	-2.83	44.76		
Dikninge 40	1083VD	1	45.18	47.50		50.00	2.32	-	47.50	-4.20	43.30		
Dikninge 41	1083TZ	1	49.78	53.30		50.00	3.52	2.80	53.30	-5.26	48.04		
Dikninge 42	1083VD	1	45.37	47.91		50.00	2.54	-	47.91	-4.29	43.62		
Dikninge 43	1083TZ	1	47.73	50.40		50.00	2.67	-	50.40	-2.39	48.01		
Dikninge 44	1083VD	1	45.48	47.86		50.00	2.38	-	47.86	-4.26	43.60		
Dikninge 45	1083TZ	1	47.29	48.47		50.00	1.18	-	48.47	-3.77	44.70		
Dikninge 46	1083VD	1	44.88	47.18		50.00	2.30	-	47.18	-3.94	43.24		
Dikninge 47	1083TZ	1	46.88	48.48		50.00	1.60	-	48.48	-3.86	44.62		
Dikninge 48	1083VD	1	44.69	47.34		50.00	2.65	-	47.34	-3.89	43.45		
Dikninge 49	1083TZ	1	46.67	48.36		50.00	1.69	-	48.36	-3.63	44.73		
Dikninge 50	1083VD	1	46.41	48.52		50.00	2.11	-	48.52	-3.92	44.60		
Dikninge 51	1083TZ	1	46.72	48.40		50.00	1.68	-	48.40	-3.55	44.85		
Dikninge 52	1083VE	1	48.12	51.74		50.00	3.62	1.24	51.74	-5.19	46.55		
Dikninge 53	1083TZ	1	46.61	47.94		50.00	1.33	-	47.94	-3.48	44.46		
Dikninge 54	1083VE	1	47.79	49.34		50.00	1.55	-	49.34	-4.27	45.07		
Dikninge 55	1083TZ	1	46.75	48.42		50.00	1.67	-	48.42	-3.88	44.54		
Dikninge 56	1083VE	1	47.47	48.90		50.00	1.43	-	48.90	-3.87	45.03		
Dikninge 57	1083TZ	1	46.31	48.53		50.00	2.22	-	48.53	-3.95	44.58		
Dikninge 58	1083VE	1	47.32	48.80		50.00	1.48	-	48.80	-3.79	45.01		
Dikninge 59	1083TZ	1	47.72	48.74		50.00	1.02	-	48.74	-2.81	45.93		

Gemeente AMSTERDAM

Adres en postcode		Bestemming	Geluidbelasting bij huidig GPP [dB]	Toekomst zonder nieuwe maatregelen [dB]	Sanering	Grenswaarde [dB]	Effect van het project	Benodigde reductie [dB]	Geluidbelasting standaard akoestische situatie [dB]	doelmatige maatregelen [dB]	Geluidreductie door de maatregelen [dB]	Toekomst et geadviseerde maatregelen [dB]	Overschrijding grenswaarde / (X=ja, leeg vak=nee)
Dikninge 60	1083VE	1	47.51	49.15		50.00	1.64	-	49.15	-3.97	45.18		
Dikninge 61	1083TZ	1	51.25	53.92		51.25	2.67	2.43	53.92	-5.23	48.69		
Dikninge 62	1083VE	1	47.81	49.74		50.00	1.93	-	49.74	-4.14	45.60		
Dikninge 63	1083TZ	1	50.40	53.71		50.40	3.31	3.21	53.71	-3.32	50.39		
Dikninge 64	1083VE	1	47.52	49.76		50.00	2.24	-	49.76	-4.13	45.63		
Dikninge 65	1083TZ	1	52.08	52.98		52.08	0.90	0.48	52.98	-3.79	49.19		
Dikninge 66	1083VE	1	47.13	49.54		50.00	2.41	-	49.54	-3.95	45.59		
Dikninge 67	1083TZ	1	51.99	53.36		51.99	1.37	0.86	53.36	-3.86	49.50		
Dikninge 68	1083VE	1	47.05	49.67		50.00	2.62	-	49.67	-3.96	45.71		
Dikninge 69	1083TZ	1	51.98	53.43		51.98	1.45	0.93	53.43	-3.95	49.48		
Dikninge 70	1083VE	1	48.38	50.25		50.00	1.87	-	50.25	-3.91	46.34		
Dikninge 71	1083TZ	1	51.93	53.56		51.93	1.63	1.06	53.56	-3.98	49.58		
Dikninge 72	1083VE	1	51.82	53.09		51.82	1.27	0.59	53.09	-4.04	49.05		
Dikninge 73	1083TZ	1	51.63	53.09		51.63	1.46	0.59	53.09	-3.82	49.27		
Dikninge 74	1083VE	1	52.21	53.77		52.21	1.56	1.27	53.77	-4.05	49.72		
Dikninge 75	1083TZ	1	51.54	53.23		51.54	1.69	0.73	53.23	-4.01	49.22		
Dikninge 76	1083VE	1	52.43	53.99		52.43	1.56	1.49	53.99	-4.04	49.95		
Dikninge 77	1083TZ	1	50.58	52.85		50.58	2.27	1.36	52.85	-3.89	48.96		
Dikninge 78	1083VE	1	52.53	54.08		52.53	1.55	0.59	54.08	-4.02	50.06		
Dikninge 79	1083TZ	1	50.19	52.42		50.19	2.23	1.92	52.42	-3.49	48.93		
Dikninge 80	1083VE	1	52.55	54.18		52.55	1.63	0.69	54.18	-4.11	50.07		
Dikninge 81	1083VA	1	47.99	52.15		50.00	4.16	1.65	52.15	-4.58	47.57		
Dikninge 82	1083VE	1	52.64	54.55		52.64	1.91	1.06	54.55	-4.22	50.33		
Dikninge 83	1083VA	1	47.53	51.82		50.00	4.29	1.32	51.82	-4.41	47.41		
Dikninge 84	1083VE	1	52.56	54.37		52.56	1.81	0.88	54.37	-4.22	50.15		
Dikninge 85	1083VA	1	48.01	52.35		50.00	4.34	1.85	52.35	-4.61	47.74		
Dikninge 86	1083VE	1	52.32	54.42		52.32	2.10	1.92	54.42	-4.19	50.23		
Dikninge 87	1083VA	1	47.88	52.30		50.00	4.42	1.80	52.30	-4.52	47.78		
Dikninge 88	1083VE	1	52.09	54.32		52.09	2.23	1.82	54.32	-4.26	50.06		
Dikninge 89	1083VA	1	48.04	52.48		50.00	4.44	1.98	52.48	-4.66	47.82		
Dikninge 90	1083VE	1	51.83	53.84		51.83	2.01	1.34	53.84	-4.30	49.54		
Dikninge 91	1083VA	1	48.39	52.77		50.00	4.38	2.27	52.77	-4.73	48.04		
Dikninge 93	1083VA	1	48.70	53.00		50.00	4.30	2.50	53.00	-4.77	48.23		
Dikninge 95	1083VA	1	50.15	54.39		50.15	4.24	3.89	54.39	-4.81	49.58		
Dikninge 97	1083VA	1	49.48	53.04		50.00	3.56	2.54	53.04	-4.61	48.43		
Dikninge 99	1083VA	1	49.11	52.92		50.00	3.81	2.42	52.92	-4.48	48.44		
Dikninge 101	1083VA	1	49.23	53.21		50.00	3.98	2.71	53.21	-4.55	48.66		
Dikninge 103	1083VA	1	49.17	53.34		50.00	4.17	2.84	53.34	-4.62	48.72		
Dikninge 105	1083VA	1	49.58	53.56		50.00	3.98	3.06	53.56	-4.66	48.90		
Dikninge 107	1083VA	1	49.62	53.66		50.00	4.04	3.16	53.66	-4.75	48.91		
Dikninge 109	1083VA	1	49.65	53.81		50.00	4.16	3.31	53.81	-4.68	49.13		
Dikninge 111	1083VA	1	50.25	54.49		50.25	4.24	3.99	54.49	-4.76	49.73		
Dikninge 112	1083VG	1	40.78	42.26		50.00	1.48	-	42.26	-2.44	39.82		
Dikninge 113	1083VA	1	51.59	54.32		51.59	2.73	1.82	54.32	-4.35	49.97		
Dikninge 115	1083VA	1	51.43	54.63		51.43	3.20	3.14	54.63	-4.48	50.15		
Dikninge 116	1083VG	1	40.99	42.48		50.00	1.49	-	42.48	-2.39	40.09		
Dikninge 117	1083VA	1	51.45	54.81		51.45	3.36	3.32	54.81	-4.47	50.34		
Dikninge 119	1083VA	1	51.17	54.62		51.17	3.45	3.13	54.62	-4.48	50.14		
Dikninge 120	1083VG	1	40.93	42.54		50.00	1.61	-	42.54	-2.38	40.16		
Dikninge 121	1083VA	1	51.72	55.10		51.72	3.38	2.60	55.10	-4.83	50.27		
Dikninge 122	1083VG	1	40.84	42.44		50.00	1.60	-	42.44	-2.39	40.05		
Dikninge 123	1083VA	1	51.75	55.18		51.75	3.43	2.68	55.18	-4.83	50.35		
Dikninge 124	1083VG	1	40.86	42.45		50.00	1.59	-	42.45	-2.42	40.03		

Gemeente AMSTERDAM

Adres en postcode		Bestemming	Geluidbelasting bij huidig GPP [dB]	Toekomst zonder nieuwe maatregelen [dB]	Sanering	Grenswaarde [dB]	Effect van het project	Benodigde reductie [dB]	Geluidbelasting standaard akoestische situatie [dB]	doelmatige maatregelen [dB]	Geluidreductie door de maatregelen [dB]	Toekomst et geadviseerde maatregelen [dB]	Overschrijding grenswaarde/ (X=ja, leeg vak=nee)
Dikninge 125	1083VA	1	51.98	55.52		51.98	3.54	3.02	55.52	-4.67	50.85		
Dikninge 127	1083VA	1	51.81	55.42		51.81	3.61	2.92	55.42	-4.65	50.77		
Dikninge 128	1083VG	1	40.73	42.35		50.00	1.62	-	42.35	-2.41	39.94		
Dikninge 129	1083VB	1	45.58	47.58		50.00	2.00	-	47.58	-3.15	44.43		
Dikninge 131	1083VB	1	42.48	46.81		50.00	4.33	-	46.81	-3.59	43.22		
Dikninge 132	1083VG	1	50.54	53.72		50.54	3.18	2.23	53.72	-3.88	49.84		
Dikninge 133	1083VB	1	43.38	47.54		50.00	4.16	-	47.54	-4.54	43.00		
Dikninge 134	1083VG	1	39.98	42.65		50.00	2.67	-	42.65	-2.28	40.37		
Dikninge 135	1083VB	1	42.56	46.20		50.00	3.64	-	46.20	-4.57	41.63		
Dikninge 137	1083VB	1	42.34	45.82		50.00	3.48	-	45.82	-3.84	41.98		
Dikninge 138	1083VG	1	40.07	42.83		50.00	2.76	-	42.83	-2.32	40.51		
Dikninge 139	1083VB	1	42.13	44.17		50.00	2.04	-	44.17	-2.45	41.72		
Dikninge 141	1083VB	1	42.00	44.09		50.00	2.09	-	44.09	-2.43	41.66		
Dikninge 142	1083VG	1	40.34	42.98		50.00	2.64	-	42.98	-2.33	40.65		
Dikninge 143	1083VB	1	41.73	43.86		50.00	2.13	-	43.86	-2.46	41.40		
Dikninge 145	1083VB	1	47.71	49.63		50.00	1.92	-	49.63	-3.32	46.31		
Dikninge 146	1083VG	1	40.40	43.00		50.00	2.60	-	43.00	-2.33	40.67		
Dikninge 147	1083VB	1	46.72	48.89		50.00	2.17	-	48.89	-3.14	45.75		
Dikninge 149	1083VB	1	44.39	48.58		50.00	4.19	-	48.58	-4.33	44.25		
Dikninge 151	1083VB	1	43.91	47.29		50.00	3.38	-	47.29	-4.31	42.98		
Dikninge 153	1083VB	1	44.73	46.87		50.00	2.14	-	46.87	-2.81	44.06		
Dikninge 155	1083VB	1	44.94	46.90		50.00	1.96	-	46.90	-2.71	44.19		
Dikninge 157	1083VB	1	44.70	46.78		50.00	2.08	-	46.78	-2.70	44.08		
Dikninge 159	1083VB	1	44.53	46.68		50.00	2.15	-	46.68	-2.74	43.94		
Dikninge 161	1083VB	1	52.48	54.05		52.48	1.57	1.55	54.05	-3.77	50.28		
Dikninge 163	1083VB	1	51.59	53.61		51.59	2.02	1.11	53.61	-4.02	49.59		
Dikninge 165	1083VB	1	50.59	52.27		50.59	1.68	0.78	52.27	-3.75	48.52		
Dikninge 167	1083VB	1	50.75	52.75		50.75	2.00	1.26	52.75	-3.98	48.77		
Dikninge 169	1083VB	1	50.72	52.60		50.72	1.88	1.11	52.60	-3.87	48.73		
Dikninge 171	1083VB	1	51.07	52.73		51.07	1.66	1.24	52.73	-3.79	48.94		
Dikninge 173	1083VB	1	50.70	52.57		50.70	1.87	1.08	52.57	-3.66	48.91		
Dikninge 175	1083VB	1	50.39	52.31		50.39	1.92	1.81	52.31	-3.81	48.50		
Dikninge 177	1083VC	1	42.50	45.93		50.00	3.43	-	45.93	-4.63	41.30		
Dikninge 179	1083VC	1	41.57	44.85		50.00	3.28	-	44.85	-3.39	41.46		
Dikninge 181	1083VC	1	39.11	42.43		50.00	3.32	-	42.43	-3.18	39.25		
Dikninge 183	1083VC	1	39.14	42.92		50.00	3.78	-	42.92	-3.48	39.44		
Dikninge 185	1083VC	1	39.82	43.40		50.00	3.58	-	43.40	-3.87	39.53		
Dikninge 187	1083VC	1	39.77	43.67		50.00	3.90	-	43.67	-4.06	39.61		
Dikninge 189	1083VC	1	38.77	42.41		50.00	3.64	-	42.41	-3.36	39.05		
Dikninge 191	1083VC	1	40.06	42.06		50.00	2.00	-	42.06	-2.33	39.73		
Dina Appeldoornstraat 1 I	1076AW	1	45.60	45.91		50.00	0.31	-	45.91	-2.95	42.96		
Dina Appeldoornstraat 1 II	1076AW	1	51.99	48.10		51.99	-3.89	-	48.10	-2.96	45.14		
Dina Appeldoornstraat 1 III	1076AW	1	51.79	53.49		51.79	1.70	0.99	53.49	-4.50	48.99		
Dina Appeldoornstraat 3 I	1076AW	1	52.19	45.12		52.19	-7.07	-	45.12	-2.55	42.57		
Dina Appeldoornstraat 3 II	1076AW	1	52.07	48.24		52.07	-3.83	-	48.24	-2.95	45.29		
Dina Appeldoornstraat 3 III	1076AW	1	51.48	52.74		51.48	1.26	1.25	52.74	-3.74	49.00		
Dina Appeldoornstraat 5 I	1076AW	1	52.44	45.60		52.44	-6.84	-	45.60	-2.61	42.99		
Dina Appeldoornstraat 5 II	1076AW	1	47.72	48.71		50.00	0.99	-	48.71	-2.76	45.95		
Dina Appeldoornstraat 5 III	1076AW	1	51.48	53.42		51.48	1.94	1.93	53.42	-4.00	49.42		
Dina Appeldoornstraat 7 I	1076AW	1	45.86	47.27		50.00	1.41	-	47.27	-2.60	44.67		
Dina Appeldoornstraat 7 II	1076AW	1	48.75	50.46		50.00	1.71	-	50.46	-3.25	47.21		
Dina Appeldoornstraat 7 III	1076AW	1	51.71	54.64		51.71	2.93	2.14	54.64	-4.65	49.99		
Dina Appeldoornstraat 9 I	1076AW	1	46.44	48.40		50.00	1.96	-	48.40	-3.05	45.35		

Gemeente AMSTERDAM

Adres en postcode		Bestemming	Geluidbelasting bij huidig GPP [dB]	Toekomst zonder nieuwe maatregelen [dB]	Sanering	Grenswaarde [dB]	Effect van het project	Benodigde reductie [dB]	Geluidbelasting standaard akoestische situatie [dB]	doelmatige maatregelen [dB]	Geluidreductie door de maatregelen [dB]	Toekomst et geadviseerde maatregelen [dB]	Overschrijding grenswaarde / (X=ja, leeg vak=nee)
Dina Appeldoornstraat 9 II	1076AW	1	49.04	51.32		50.00	2.28	0.82	51.32	-3.53	47.79		
Dina Appeldoornstraat 9 III	1076AW	1	52.25	55.97		52.25	3.72	3.47	55.97	-4.98	50.99		
Dina Appeldoornstraat 11 I	1076AX	1	53.04	48.91		53.04	-4.13	-	48.91	-4.97	43.94		
Dina Appeldoornstraat 11 II	1076AX	1	49.49	50.49		50.00	1.00	-	50.49	-3.10	47.39		
Dina Appeldoornstraat 11 III	1076AX	1	52.67	54.52		52.67	1.85	1.03	54.52	-4.20	50.32		
Dina Appeldoornstraat 13 I	1076AX	1	48.77	49.41		50.00	0.64	-	49.41	-3.58	45.83		
Dina Appeldoornstraat 13 II	1076AX	1	50.34	51.37		50.34	1.03	0.87	51.37	-3.64	47.73		
Dina Appeldoornstraat 13 III	1076AX	1	53.31	55.37		53.31	2.06	1.88	55.37	-4.42	50.95		
Dina Appeldoornstraat 15 I	1076AX	1	51.34	51.63		51.34	0.29	0.14	51.63	-3.98	47.65		
Dina Appeldoornstraat 15 II	1076AX	1	52.09	53.43		52.09	1.34	0.93	53.43	-4.40	49.03		
Dina Appeldoornstraat 15 III	1076AX	1	54.02	56.27		54.02	2.25	1.77	56.27	-4.83	51.44		
Dina Appeldoornstraat 17 I	1076AX	1	52.16	53.54		52.16	1.38	1.04	53.54	-4.58	48.96		
Dina Appeldoornstraat 17 II	1076AX	1	53.36	56.63		53.36	3.27	3.14	56.63	-5.24	51.39		
Dina Appeldoornstraat 17 III	1076AX	1	54.61	58.03		54.61	3.42	2.54	58.03	-5.50	52.53		
Dintelstraat 1 A	1078VN	1	35.57	37.51		50.00	1.94	-	37.51	-1.98	35.53		
Dintelstraat 1 B	1078VN	1	37.47	39.48		50.00	2.01	-	39.48	-2.02	37.46		
Dintelstraat 1 C	1078VN	1	39.99	42.10		50.00	2.11	-	42.10	-2.18	39.92		
Dintelstraat 1 D	1078VN	1	43.80	46.02		50.00	2.22	-	46.02	-2.57	43.45		
Dintelstraat 1 E	1078VN	1	48.04	50.47		50.00	2.43	-	50.47	-4.04	46.43		
Dintelstraat 2	1078VS	1	36.18	39.01		50.00	2.83	-	39.01	-2.21	36.80		
Dintelstraat 2 AI	1078VS	1	38.00	40.85		50.00	2.85	-	40.85	-2.29	38.56		
Dintelstraat 2 AII	1078VS	1	40.29	43.11		50.00	2.82	-	43.11	-2.51	40.60		
Dintelstraat 2 AIII	1078VS	1	48.12	51.22		50.00	3.10	0.72	51.22	-4.62	46.60		
Dintelstraat 4 HS	1078VS	1	36.46	39.26		50.00	2.80	-	39.26	-2.18	37.08		
Dintelstraat 4 I	1078VS	1	38.33	41.24		50.00	2.91	-	41.24	-2.34	38.90		
Dintelstraat 4 II	1078VS	1	43.69	46.50		50.00	2.81	-	46.50	-3.04	43.46		
Dintelstraat 5	1078VN	1	41.63	44.45		50.00	2.82	-	44.45	-3.05	41.40		
Dintelstraat 6 HS	1078VS	1	36.60	39.21		50.00	2.61	-	39.21	-2.17	37.04		
Dintelstraat 6 I	1078VS	1	38.59	41.22		50.00	2.63	-	41.22	-2.28	38.94		
Dintelstraat 6 II	1078VS	1	44.15	46.68		50.00	2.53	-	46.68	-2.88	43.80		
Dintelstraat 7	1078VN	1	41.59	44.23		50.00	2.64	-	44.23	-2.98	41.25		
Dintelstraat 8 HS	1078VS	1	36.47	39.09		50.00	2.62	-	39.09	-2.17	36.92		
Dintelstraat 8 I	1078VS	1	38.42	40.95		50.00	2.53	-	40.95	-2.27	38.68		
Dintelstraat 8 II	1078VS	1	43.69	46.29		50.00	2.60	-	46.29	-2.85	43.44		
Dintelstraat 9	1078VN	1	41.43	44.15		50.00	2.72	-	44.15	-3.00	41.15		
Dintelstraat 10	1078VS	1	36.30	38.90		50.00	2.60	-	38.90	-2.20	36.70		
Dintelstraat 11	1078VN	1	41.39	44.15		50.00	2.76	-	44.15	-3.00	41.15		
Dintelstraat 12 I	1078VS	1	37.39	39.70		50.00	2.31	-	39.70	-2.17	37.53		
Dintelstraat 12 II	1078VS	1	43.82	46.57		50.00	2.75	-	46.57	-2.91	43.66		
Dintelstraat 14 I	1078VS	1	36.94	39.22		50.00	2.28	-	39.22	-2.21	37.01		
Dintelstraat 14 II	1078VS	1	38.67	41.02		50.00	2.35	-	41.02	-2.32	38.70		
Dintelstraat 15	1078VN	1	42.87	45.43		50.00	2.56	-	45.43	-2.83	42.60		
Dintelstraat 16	1078VS	1	43.94	46.20		50.00	2.26	-	46.20	-2.85	43.35		
Dintelstraat 18	1078VT	1	37.18	39.42		50.00	2.24	-	39.42	-2.14	37.28		
Dintelstraat 20 I	1078VT	1	38.72	40.97		50.00	2.25	-	40.97	-2.28	38.69		
Dintelstraat 20 II	1078VT	1	44.15	46.19		50.00	2.04	-	46.19	-2.86	43.33		
Dintelstraat 22 I	1078VT	1	37.15	39.73		50.00	2.58	-	39.73	-2.22	37.51		
Dintelstraat 22 II	1078VT	1	38.76	41.30		50.00	2.54	-	41.30	-2.31	38.99		
Dintelstraat 24	1078VT	1	44.29	46.76		50.00	2.47	-	46.76	-3.01	43.75		
Dintelstraat 26	1078VT	1	37.24	39.72		50.00	2.48	-	39.72	-2.17	37.55		
Dintelstraat 28 I	1078VT	1	38.28	40.50		50.00	2.22	-	40.50	-2.20	38.30		
Dintelstraat 28 II	1078VT	1	44.64	47.43		50.00	2.79	-	47.43	-3.42	44.01		
Dintelstraat 29 HS	1078VN	1	36.55	38.89		50.00	2.34	-	38.89	-2.13	36.76		

Gemeente AMSTERDAM

Adres en postcode		Bestemming	Geluidbelasting bij huidig GPP [dB]	Toekomst zonder nieuwe maatregelen [dB]	Sanering	Grenswaarde [dB]	Effect van het project	Benodigde reductie [dB]	Geluidbelasting standaard akoestische situatie [dB]	Geluidreductie door de doelnatige maatregelen [dB]	Toekomst met geadviseerde maatregelen [dB]	Overschrijving grenswaarde / (X=ja, leeg vak=nee)
Dintelstraat 29 I	1078VN	1	37.16	39.19		50.00	2.03	-	39.19	-2.34	36.85	
Dintelstraat 29 II	1078VN	1	39.47	40.44		50.00	0.97	-	40.44	-2.39	38.05	
Dintelstraat 29 III	1078VN	1	42.27	45.64		50.00	3.37	-	45.64	-2.69	42.95	
Dintelstraat 30 I	1078VT	1	37.84	40.29		50.00	2.45	-	40.29	-2.19	38.10	
Dintelstraat 30 II	1078VT	1	39.71	42.06		50.00	2.35	-	42.06	-2.31	39.75	
Dintelstraat 31 HS	1078VN	1	35.37	38.54		50.00	3.17	-	38.54	-2.37	36.17	
Dintelstraat 31 I	1078VN	1	36.23	39.37		50.00	3.14	-	39.37	-2.33	37.04	
Dintelstraat 31 II	1078VN	1	39.74	42.93		50.00	3.19	-	42.93	-2.46	40.47	
Dintelstraat 32	1078VT	1	45.53	48.10		50.00	2.57	-	48.10	-3.37	44.73	
Dintelstraat 33 HS	1078VN	1	35.36	38.43		50.00	3.07	-	38.43	-2.34	36.09	
Dintelstraat 33 I	1078VN	1	36.34	39.39		50.00	3.05	-	39.39	-2.34	37.05	
Dintelstraat 33 II	1078VN	1	40.55	43.41		50.00	2.86	-	43.41	-2.62	40.79	
Dintelstraat 34	1078VT	1	38.30	40.73		50.00	2.43	-	40.73	-2.22	38.51	
Dintelstraat 35 HS	1078VN	1	35.29	38.31		50.00	3.02	-	38.31	-2.36	35.95	
Dintelstraat 35 I	1078VN	1	36.08	39.06		50.00	2.98	-	39.06	-2.33	36.73	
Dintelstraat 35 II	1078VN	1	39.66	42.74		50.00	3.08	-	42.74	-2.45	40.29	
Dintelstraat 36 I	1078VT	1	39.98	42.39		50.00	2.41	-	42.39	-2.35	40.04	
Dintelstraat 36 II	1078VT	1	46.20	48.61		50.00	2.41	-	48.61	-3.39	45.22	
Dintelstraat 37 HS	1078VN	1	35.14	38.31		50.00	3.17	-	38.31	-2.32	35.99	
Dintelstraat 37 I	1078VN	1	36.14	39.27		50.00	3.13	-	39.27	-2.30	36.97	
Dintelstraat 37 II	1078VN	1	40.09	43.41		50.00	3.32	-	43.41	-2.46	40.95	
Dintelstraat 38 I	1078VT	1	38.27	40.53		50.00	2.26	-	40.53	-2.22	38.31	
Dintelstraat 38 II	1078VT	1	40.07	42.33		50.00	2.26	-	42.33	-2.36	39.97	
Dintelstraat 39 HS	1078VN	1	35.47	38.57		50.00	3.10	-	38.57	-2.36	36.21	
Dintelstraat 39 I	1078VN	1	36.59	39.65		50.00	3.06	-	39.65	-2.36	37.29	
Dintelstraat 39 II	1078VN	1	41.26	44.11		50.00	2.85	-	44.11	-2.75	41.36	
Dintelstraat 40	1078VT	1	46.33	48.90		50.00	2.57	-	48.90	-3.73	45.17	
Dintelstraat 41 HS	1078VP	1	35.71	38.60		50.00	2.89	-	38.60	-2.35	36.25	
Dintelstraat 41 I	1078VP	1	37.04	39.84		50.00	2.80	-	39.84	-2.34	37.50	
Dintelstraat 41 II	1078VP	1	42.29	44.72		50.00	2.43	-	44.72	-2.81	41.91	
Dintelstraat 42 HS	1078VV	1	37.88	40.21		50.00	2.33	-	40.21	-2.30	37.91	
Dintelstraat 42 I	1078VV	1	39.71	42.06		50.00	2.35	-	42.06	-2.43	39.63	
Dintelstraat 42 II	1078VV	1	46.50	49.02		50.00	2.52	-	49.02	-3.89	45.13	
Dintelstraat 43 HS	1078VP	1	35.78	38.68		50.00	2.90	-	38.68	-2.34	36.34	
Dintelstraat 43 I	1078VP	1	36.96	39.79		50.00	2.83	-	39.79	-2.34	37.45	
Dintelstraat 43 II	1078VP	1	42.07	44.59		50.00	2.52	-	44.59	-2.83	41.76	
Dintelstraat 44	1078VV	1	37.99	40.45		50.00	2.46	-	40.45	-2.33	38.12	
Dintelstraat 45 HS	1078VP	1	35.53	38.46		50.00	2.93	-	38.46	-2.35	36.11	
Dintelstraat 45 I	1078VP	1	36.81	39.69		50.00	2.88	-	39.69	-2.35	37.34	
Dintelstraat 45 II	1078VP	1	38.42	41.31		50.00	2.89	-	41.31	-2.41	38.90	
Dintelstraat 45 III	1078VP	1	41.69	44.31		50.00	2.62	-	44.31	-2.90	41.41	
Dintelstraat 46 I	1078VV	1	39.65	42.15		50.00	2.50	-	42.15	-2.46	39.69	
Dintelstraat 46 II	1078VV	1	46.37	49.11		50.00	2.74	-	49.11	-4.13	44.98	
Dintelstraat 47 HS	1078VP	1	35.54	38.42		50.00	2.88	-	38.42	-2.36	36.06	
Dintelstraat 47 I	1078VP	1	36.70	39.54		50.00	2.84	-	39.54	-2.38	37.16	
Dintelstraat 47 II	1078VP	1	38.32	41.21		50.00	2.89	-	41.21	-2.41	38.80	
Dintelstraat 47 III	1078VP	1	41.65	44.27		50.00	2.62	-	44.27	-2.88	41.39	
Dintelstraat 48 I	1078VV	1	37.92	40.42		50.00	2.50	-	40.42	-2.30	38.12	
Dintelstraat 48 II	1078VV	1	39.26	41.68		50.00	2.42	-	41.68	-2.54	39.14	
Dintelstraat 49 HS	1078VP	1	35.34	38.30		50.00	2.96	-	38.30	-2.33	35.97	
Dintelstraat 49 II	1078VP	1	41.40	43.98		50.00	2.58	-	43.98	-2.75	41.23	
Dintelstraat 50	1078VV	1	46.15	48.85		50.00	2.70	-	48.85	-4.44	44.41	
Dintelstraat 51 HS	1078VP	1	35.15	38.23		50.00	3.08	-	38.23	-2.30	35.93	

Gemeente AMSTERDAM

Adres en postcode		Bestemming	Geluidbelasting bij huidig GPP [dB]	Toekomst zonder nieuwe maatregelen [dB]	Sanering	Grenswaarde [dB]	Effect van het project	Benodigde reductie [dB]	Geluidbelasting standaard akoestische situatie [dB]	doelmatige maatregelen [dB]	Geluidreductie door de maatregelen [dB]	Toekomst et geadviseerde maatregelen [dB]	Overschrijving grenswaarde / (X=ja, leeg vak=nee)
Dintelstraat 51 I	1078VP	1	36.10	39.22		50.00	3.12	-	39.22	-2.27	36.95		
Dintelstraat 51 II	1078VP	1	40.47	43.38		50.00	2.91	-	43.38	-2.40	40.98		
Dintelstraat 52 HS	1078VV	1	37.61	40.31		50.00	2.70	-	40.31	-2.38	37.93		
Dintelstraat 52 I	1078VV	1	39.54	42.24		50.00	2.70	-	42.24	-2.51	39.73		
Dintelstraat 52 II	1078VV	1	46.37	49.21		50.00	2.84	-	49.21	-4.29	44.92		
Dintelstraat 53 HS	1078VP	1	35.69	38.33		50.00	2.64	-	38.33	-2.33	36.00		
Dintelstraat 53 I	1078VP	1	36.60	39.16		50.00	2.56	-	39.16	-2.32	36.84		
Dintelstraat 53 II	1078VP	1	42.01	44.31		50.00	2.30	-	44.31	-2.93	41.38		
Dintelstraat 54 HS	1078VV	1	37.86	40.77		50.00	2.91	-	40.77	-2.43	38.34		
Dintelstraat 54 I	1078VV	1	39.75	42.61		50.00	2.86	-	42.61	-2.53	40.08		
Dintelstraat 54 II	1078VV	1	46.49	49.78		50.00	3.29	-	49.78	-4.56	45.22		
Dintelstraat 55 A	1078VR	1	36.64	39.49		50.00	2.85	-	39.49	-2.29	37.20		
Dintelstraat 55 B	1078VR	1	41.59	44.10		50.00	2.51	-	44.10	-2.72	41.38		
Dintelstraat 56 HS	1078VV	1	37.35	40.19		50.00	2.84	-	40.19	-2.45	37.74		
Dintelstraat 56 I	1078VV	1	39.18	42.08		50.00	2.90	-	42.08	-2.59	39.49		
Dintelstraat 56 II	1078VV	1	45.66	49.16		50.00	3.50	-	49.16	-4.85	44.31		
Dintelstraat 57 HS	1078VR	1	35.53	38.51		50.00	2.98	-	38.51	-2.32	36.19		
Dintelstraat 57 I	1078VR	1	36.54	39.51		50.00	2.97	-	39.51	-2.31	37.20		
Dintelstraat 57 II	1078VR	1	40.88	43.66		50.00	2.78	-	43.66	-2.63	41.03		
Dintelstraat 59 HS	1078VR	1	35.13	38.34		50.00	3.21	-	38.34	-2.34	36.00		
Dintelstraat 59 I	1078VR	1	36.24	39.43		50.00	3.19	-	39.43	-2.32	37.11		
Dintelstraat 59 II	1078VR	1	39.73	42.84		50.00	3.11	-	42.84	-2.47	40.37		
Dintelstraat 60	1078VV	1	43.31	45.60		50.00	2.29	-	45.60	-2.78	42.82		
Dintelstraat 61 HS	1078VR	1	36.38	38.99		50.00	2.61	-	38.99	-2.33	36.66		
Dintelstraat 61 I	1078VR	1	37.51	40.17		50.00	2.66	-	40.17	-2.31	37.86		
Dintelstraat 61 II	1078VR	1	38.94	41.71		50.00	2.77	-	41.71	-2.36	39.35		
Dintelstraat 61 III	1078VR	1	45.24	47.90		50.00	2.66	-	47.90	-3.39	44.51		
Dintelstraat 63 HS	1078VR	1	37.32	40.08		50.00	2.76	-	40.08	-2.29	37.79		
Dintelstraat 63 I	1078VR	1	38.37	40.96		50.00	2.59	-	40.96	-2.28	38.68		
Dintelstraat 63 II	1078VR	1	43.46	45.69		50.00	2.23	-	45.69	-2.38	43.31		
Dintelstraat 65 HS	1078VR	1	36.75	39.58		50.00	2.83	-	39.58	-2.23	37.35		
Dintelstraat 65 I	1078VR	1	37.97	40.75		50.00	2.78	-	40.75	-2.25	38.50		
Dintelstraat 65 II	1078VR	1	43.06	45.42		50.00	2.36	-	45.42	-2.34	43.08		
Dintelstraat 67 HS	1078VR	1	36.49	39.51		50.00	3.02	-	39.51	-2.26	37.25		
Dintelstraat 67 I	1078VR	1	37.74	40.72		50.00	2.98	-	40.72	-2.28	38.44		
Dintelstraat 67 II	1078VR	1	42.13	45.02		50.00	2.89	-	45.02	-2.48	42.54		
Dintelstraat 69 HS	1078VR	1	36.66	39.67		50.00	3.01	-	39.67	-2.28	37.39		
Dintelstraat 69 I	1078VR	1	37.91	40.89		50.00	2.98	-	40.89	-2.33	38.56		
Dintelstraat 69 II	1078VR	1	42.71	45.62		50.00	2.91	-	45.62	-2.63	42.99		
Dintelstraat 72	1078VV	1	36.38	38.11		50.00	1.73	-	38.11	-2.06	36.05		
Dintelstraat 73	1079BA	1	37.42	40.87		50.00	3.45	-	40.87	-2.34	38.53		
Dintelstraat 74 I	1078VV	1	38.40	39.93		50.00	1.53	-	39.93	-2.07	37.86		
Dintelstraat 74 II	1078VV	1	40.44	42.03		50.00	1.59	-	42.03	-2.18	39.85		
Dintelstraat 74 III	1078VV	1	40.67	42.79		50.00	2.12	-	42.79	-2.47	40.32		
Dintelstraat 75 I	1079BA	1	39.24	42.69		50.00	3.45	-	42.69	-2.44	40.25		
Dintelstraat 75 II	1079BA	1	44.25	48.35		50.00	4.10	-	48.35	-3.71	44.64		
Dintelstraat 76	1078VV	1	36.00	37.90		50.00	1.90	-	37.90	-2.14	35.76		
Dintelstraat 77 I	1079BA	1	40.36	43.97		50.00	3.61	-	43.97	-2.54	41.43		
Dintelstraat 77 II	1079BA	1	45.18	49.44		50.00	4.26	-	49.44	-4.04	45.40		
Dintelstraat 78 BEL	1078VW	1	43.21	44.83		50.00	1.62	-	44.83	-2.41	42.42		
Dintelstraat 78 I	1078VW	1	38.13	39.78		50.00	1.65	-	39.78	-2.06	37.72		
Dintelstraat 79	1079BA	1	37.92	41.26		50.00	3.34	-	41.26	-2.51	38.75		
Dintelstraat 80 BEL	1078VW	1	43.12	44.83		50.00	1.71	-	44.83	-2.45	42.38		

Gemeente AMSTERDAM

Adres en postcode		Bestemming	Geluidbelasting bij huidig GPP [dB]	Toekomst zonder nieuwe maatregelen [dB]	Sanering	Grenswaarde [dB]	Effect van het project	Benodigde reductie [dB]	Geluidbelasting standaard akoestische situatie [dB]	doelmatige maatregelen [dB]	Geluidreductie door de maatregelen [dB]	Toekomst et geadviseerde maatregelen [dB]	Overschrijding grenswaarde / (X=ja, leeg vak=nee)
Dintelstraat 80 I	1078VW	1	37.97	39.76		50.00	1.79	-	39.76	-2.15	37.61		
Dintelstraat 81	1079BA	1	39.52	43.03		50.00	3.51	-	43.03	-2.45	40.58		
Dintelstraat 82	1078VW	1	35.02	37.25		50.00	2.23	-	37.25	-2.32	34.93		
Dintelstraat 83 I	1079BA	1	41.17	44.59		50.00	3.42	-	44.59	-2.55	42.04		
Dintelstraat 83 II	1079BA	1	46.35	49.97		50.00	3.62	-	49.97	-3.69	46.28		
Dintelstraat 84 BEL	1078VW	1	42.85	44.60		50.00	1.75	-	44.60	-2.55	42.05		
Dintelstraat 84 HS	1078VW	1	35.88	37.92		50.00	2.04	-	37.92	-2.23	35.69		
Dintelstraat 84 I	1078VW	1	37.66	39.65		50.00	1.99	-	39.65	-2.26	37.39		
Dintelstraat 85 HS	1079BA	1	40.48	43.67		50.00	3.19	-	43.67	-2.45	41.22		
Dintelstraat 85 I	1079BA	1	42.19	45.22		50.00	3.03	-	45.22	-2.52	42.70		
Dintelstraat 85 II	1079BA	1	47.72	50.28		50.00	2.56	-	50.28	-3.34	46.94		
Dintelstraat 86 BEL	1078VW	1	40.23	42.86		50.00	2.63	-	42.86	-2.55	40.31		
Dintelstraat 86 HS	1078VW	1	36.00	38.07		50.00	2.07	-	38.07	-2.23	35.84		
Dintelstraat 86 I	1078VW	1	36.46	38.79		50.00	2.33	-	38.79	-2.30	36.49		
Dintelstraat 87 HS	1079BB	1	41.40	45.48		50.00	4.08	-	45.48	-3.34	42.14		
Dintelstraat 87 I	1079BB	1	43.27	47.24		50.00	3.97	-	47.24	-3.21	44.03		
Dintelstraat 87 II	1079BB	1	45.07	48.78		50.00	3.71	-	48.78	-3.10	45.68		
Dintelstraat 87 III	1079BB	1	50.07	55.89		50.07	5.82	5.39	55.89	-6.92	48.97		
Dintelstraat 88 BEL	1078VW	1	41.46	43.55		50.00	2.09	-	43.55	-2.56	40.99		
Dintelstraat 88 HS	1078VW	1	35.38	37.66		50.00	2.28	-	37.66	-2.30	35.36		
Dintelstraat 88 I	1078VW	1	36.72	39.05		50.00	2.33	-	39.05	-2.33	36.72		
Dintelstraat 89 HS	1079BB	1	41.48	44.57		50.00	3.09	-	44.57	-2.51	42.06		
Dintelstraat 89 I	1079BB	1	43.22	46.38		50.00	3.16	-	46.38	-2.59	43.79		
Dintelstraat 89 II	1079BB	1	45.31	48.66		50.00	3.35	-	48.66	-2.93	45.73		
Dintelstraat 89 III	1079BB	1	50.61	56.21		50.61	5.60	4.72	56.21	-6.96	49.25		
Dintelstraat 90 BEL	1078VW	1	40.46	43.35		50.00	2.89	-	43.35	-2.57	40.78		
Dintelstraat 90 HS	1078VW	1	34.78	37.54		50.00	2.76	-	37.54	-2.31	35.23		
Dintelstraat 90 I	1078VW	1	36.09	38.92		50.00	2.83	-	38.92	-2.32	36.60		
Dintelstraat 91 HS	1079BB	1	41.41	44.27		50.00	2.86	-	44.27	-2.46	41.81		
Dintelstraat 91 I	1079BB	1	43.36	46.22		50.00	2.86	-	46.22	-2.55	43.67		
Dintelstraat 91 II	1079BB	1	45.77	48.87		50.00	3.10	-	48.87	-2.93	45.94		
Dintelstraat 91 III	1079BB	1	51.06	56.21		51.06	5.15	4.72	56.21	-6.57	49.64		
Dintelstraat 92 HS	1078VX	1	35.29	38.03		50.00	2.74	-	38.03	-2.34	35.69		
Dintelstraat 92 I	1078VX	1	36.64	39.32		50.00	2.68	-	39.32	-2.37	36.95		
Dintelstraat 92 II	1078VX	1	41.54	43.89		50.00	2.35	-	43.89	-2.67	41.22		
Dintelstraat 93 HS	1079BB	1	41.40	44.12		50.00	2.72	-	44.12	-2.44	41.68		
Dintelstraat 93 I	1079BB	1	43.26	46.05		50.00	2.79	-	46.05	-2.55	43.50		
Dintelstraat 93 II	1079BB	1	45.68	48.72		50.00	3.04	-	48.72	-2.87	45.85		
Dintelstraat 93 III	1079BB	1	51.45	56.20		51.45	4.75	4.71	56.20	-6.39	49.81		
Dintelstraat 94 HS	1078VX	1	34.54	37.47		50.00	2.93	-	37.47	-2.33	35.14		
Dintelstraat 94 I	1078VX	1	36.07	39.03		50.00	2.96	-	39.03	-2.36	36.67		
Dintelstraat 94 II	1078VX	1	40.41	43.42		50.00	3.01	-	43.42	-2.54	40.88		
Dintelstraat 95 HS	1079BB	1	41.61	44.20		50.00	2.59	-	44.20	-2.31	41.89		
Dintelstraat 95 I	1079BB	1	42.85	45.66		50.00	2.81	-	45.66	-2.49	43.17		
Dintelstraat 95 II	1079BB	1	45.22	48.26		50.00	3.04	-	48.26	-3.20	45.06		
Dintelstraat 95 III	1079BB	1	51.04	55.49		51.04	4.45	4.00	55.49	-6.35	49.14		
Dintelstraat 96 HS	1078VX	1	35.45	38.14		50.00	2.69	-	38.14	-2.33	35.81		
Dintelstraat 96 I	1078VX	1	36.54	39.11		50.00	2.57	-	39.11	-2.34	36.77		
Dintelstraat 96 II	1078VX	1	41.75	43.89		50.00	2.14	-	43.89	-2.59	41.30		
Dintelstraat 98 HS	1078VX	1	34.87	37.70		50.00	2.83	-	37.70	-2.33	35.37		
Dintelstraat 98 I	1078VX	1	36.16	39.00		50.00	2.84	-	39.00	-2.32	36.68		
Dintelstraat 98 II	1078VX	1	40.52	43.38		50.00	2.86	-	43.38	-2.50	40.88		
Dintelstraat 100 HS	1078VX	1	35.78	38.32		50.00	2.54	-	38.32	-2.34	35.98		

Gemeente AMSTERDAM

Adres en postcode		Bestemming	Geluidbelasting bij huidig GPP [dB]	Toekomst zonder nieuwe maatregelen [dB]	Sanering	Grenswaarde [dB]	Effect van het project	Benodigde reductie [dB]	Geluidbelasting standaard akoestische situatie [dB]	doelmatige maatregelen [dB]	Geluidreductie door de maatregelen [dB]	Toekomst et geadviseerde maatregelen [dB]	Overschrijding grenswaarde / (X=ja, leeg vak=nee)
Dintelstraat 100 I	1078VX	1	37.02	39.44		50.00	2.42	-	39.44	-2.33	37.11		
Dintelstraat 100 II	1078VX	1	41.85	43.76		50.00	1.91	-	43.76	-2.58	41.18		
Dintelstraat 102 HS	1078VX	1	35.42	38.17		50.00	2.75	-	38.17	-2.34	35.83		
Dintelstraat 102 I	1078VX	1	36.48	39.24		50.00	2.76	-	39.24	-2.33	36.91		
Dintelstraat 102 II	1078VX	1	40.80	43.39		50.00	2.59	-	43.39	-2.53	40.86		
Dintelstraat 104 HS	1078VZ	1	35.89	38.36		50.00	2.47	-	38.36	-2.37	35.99		
Dintelstraat 104 I	1078VZ	1	37.09	39.52		50.00	2.43	-	39.52	-2.39	37.13		
Dintelstraat 104 II	1078VZ	1	42.80	44.70		50.00	1.90	-	44.70	-2.66	42.04		
Dintelstraat 106 HS	1078VZ	1	35.80	38.09		50.00	2.29	-	38.09	-2.39	35.70		
Dintelstraat 106 I	1078VZ	1	37.01	39.31		50.00	2.30	-	39.31	-2.40	36.91		
Dintelstraat 106 II	1078VZ	1	42.88	44.68		50.00	1.80	-	44.68	-2.76	41.92		
Dintelstraat 120	1079BC	1	36.75	39.15		50.00	2.40	-	39.15	-2.15	37.00		
Dintelstraat 122 I	1079BC	1	38.44	40.77		50.00	2.33	-	40.77	-2.15	38.62		
Dintelstraat 122 II	1079BC	1	40.12	42.61		50.00	2.49	-	42.61	-2.34	40.27		
Dintelstraat 122 III	1079BC	1	46.15	49.15		50.00	3.00	-	49.15	-3.66	45.49		
Dintelstraat 124 I	1079BC	1	37.96	41.02		50.00	3.06	-	41.02	-2.45	38.57		
Dintelstraat 124 II	1079BC	1	42.97	46.87		50.00	3.90	-	46.87	-4.14	42.73		
Dintelstraat 126	1079BC	1	37.34	40.19		50.00	2.85	-	40.19	-2.38	37.81		
Dintelstraat 128	1079BC	1	37.16	39.90		50.00	2.74	-	39.90	-2.32	37.58		
Dintelstraat 130 I	1079BC	1	38.83	41.72		50.00	2.89	-	41.72	-2.44	39.28		
Dintelstraat 130 II	1079BC	1	43.58	46.79		50.00	3.21	-	46.79	-3.75	43.04		
Dintelstraat 132 I	1079BC	1	41.72	44.67		50.00	2.95	-	44.67	-2.44	42.23		
Dintelstraat 132 II	1079BC	1	46.90	50.50		50.00	3.60	-	50.50	-4.07	46.43		
Dintelstraat 134	1079BD	1	43.78	46.28		50.00	2.50	-	46.28	-2.54	43.74		
Dintelstraat 136	1079BD	1	42.23	46.83		50.00	4.60	-	46.83	-5.35	41.48		
Dintelstraat 138	1079BD	1	42.19	46.97		50.00	4.78	-	46.97	-5.53	41.44		
Dintelstraat 140	1079BD	1	41.41	45.45		50.00	4.04	-	45.45	-4.58	40.87		
Dintelstraat 142	1079BD	1	42.83	47.28		50.00	4.45	-	47.28	-5.40	41.88		
Dintelstraat 144	1079BD	1	46.56	50.31		50.00	3.75	-	50.31	-4.87	45.44		
Dintelstraat 146	1079BD	1	46.28	50.28		50.00	4.00	-	50.28	-5.13	45.15		
Dintelstraat 148	1079BD	1	46.21	49.31		50.00	3.10	-	49.31	-3.29	46.02		
Dintelstraat 150	1079BD	1	47.15	51.35		50.00	4.20	0.85	51.35	-4.94	46.41		
Dintelstraat 152	1079BD	1	40.96	43.65		50.00	2.69	-	43.65	-2.36	41.29		
Dintelstraat 154	1079BD	1	41.19	44.19		50.00	3.00	-	44.19	-2.40	41.79		
Dintelstraat 156	1079BD	1	41.08	43.80		50.00	2.72	-	43.80	-2.41	41.39		
Dintelstraat 158	1079BD	1	42.86	45.27		50.00	2.41	-	45.27	-2.36	42.91		
Dintelstraat 160	1079BD	1	45.67	49.34		50.00	3.67	-	49.34	-4.01	45.33		
Dintelstraat 162	1079BD	1	46.38	49.35		50.00	2.97	-	49.35	-2.95	46.40		
Dintelstraat 164	1079BD	1	45.13	48.89		50.00	3.76	-	48.89	-3.91	44.98		
Dintelstraat 166	1079BD	1	47.72	50.27		50.00	2.55	-	50.27	-3.02	47.25		
Dintelstraat 168	1079BD	1	39.68	42.55		50.00	2.87	-	42.55	-2.38	40.17		
Dintelstraat 170	1079BD	1	39.89	42.95		50.00	3.06	-	42.95	-2.41	40.54		
Dintelstraat 172	1079BD	1	39.31	42.19		50.00	2.88	-	42.19	-2.38	39.81		
Dintelstraat 174	1079BD	1	39.97	42.68		50.00	2.71	-	42.68	-2.35	40.33		
Dintelstraat 176	1079BD	1	42.03	44.24		50.00	2.21	-	44.24	-2.29	41.95		
Dirk Schaferstraat 5 I	1076BA	1	53.44	52.44		53.44	-1.00	-	52.44	-3.51	48.93		
Dirk Schaferstraat 5 II	1076BA	1	54.86	55.97		54.86	1.11	0.48	55.97	-4.57	51.40		
Dirk Schaferstraat 5 III	1076BA	1	55.42	57.13		55.42	1.71	1.64	57.13	-5.01	52.12		
Dirk Schaferstraat 7 I	1076BA	1	53.46	52.25		53.46	-1.21	-	52.25	-3.48	48.77		
Dirk Schaferstraat 7 II	1076BA	1	55.09	55.92		55.09	0.83	0.43	55.92	-4.56	51.36		
Dirk Schaferstraat 7 III	1076BA	1	55.41	57.32		55.41	1.91	1.83	57.32	-5.07	52.25		
Dirk Schaferstraat 9 I	1076BA	1	52.77	51.75		52.77	-1.02	-	51.75	-3.39	48.36		
Dirk Schaferstraat 9 II	1076BA	1	55.41	55.63		55.41	0.22	0.14	55.63	-4.32	51.31		

Gemeente AMSTERDAM

Adres en postcode		Bestemming	Geluidbelasting bij huidig GPP [dB]	Toekomst zonder nieuwe maatregelen [dB]	Sanering	Grenswaarde [dB]	Effect van het project	Benodigde reductie [dB]	Geluidbelasting standaard akoestische situatie [dB]	doelmatige maatregelen [dB]	Geluidreductie door de maatregelen [dB]	Toekomst et geadviseerde maatregelen [dB]	Overschrijding grenswaarde / (X=ja, leeg vak=nee)
Dirk Schaferstraat 9 III	1076BA	1	56.03	57.42		56.03	1.39	0.92	57.42	-4.99	52.43		
Dirk Schaferstraat 19 I	1076BA	1	53.19	52.13		53.19	-1.06	-	52.13	-3.49	48.64		
Dirk Schaferstraat 19 II	1076BA	1	55.66	55.08		55.66	-0.58	-	55.08	-4.25	50.83		
Dirk Schaferstraat 19 III	1076BA	1	56.62	57.39		56.62	0.77	-	57.39	-5.05	52.34		
Dirk Schaferstraat 21 I	1076BA	1	53.15	52.92		53.15	-0.23	-	52.92	-4.02	48.90		
Dirk Schaferstraat 21 II	1076BA	1	55.53	55.06		55.53	-0.47	-	55.06	-4.35	50.71		
Dirk Schaferstraat 21 III	1076BA	1	56.80	57.54		56.80	0.74	0.05	57.54	-5.08	52.46		
Dirk Schaferstraat 23 I	1076BA	1	53.21	52.81		53.21	-0.40	-	52.81	-3.71	49.10		
Dirk Schaferstraat 23 II	1076BA	1	55.77	54.96		55.77	-0.81	-	54.96	-4.17	50.79		
Dirk Schaferstraat 23 III	1076BA	1	57.10	57.61		57.10	0.51	0.12	57.61	-5.07	52.54		
Dirk Schaferstraat 33 I	1076BB	1	53.43	56.63		53.43	3.20	3.14	56.63	-4.92	51.71		
Dirk Schaferstraat 33 II	1076BB	1	56.09	57.73		56.09	1.64	1.23	57.73	-5.00	52.73		
Dirk Schaferstraat 33 III	1076BB	1	57.44	58.75		57.44	1.31	1.26	58.75	-5.19	53.56		
Dirk Schaferstraat 35 I	1076BB	1	54.19	56.21		54.19	2.02	1.71	56.21	-5.04	51.17		
Dirk Schaferstraat 35 II	1076BB	1	56.24	57.41		56.24	1.17	0.91	57.41	-5.15	52.26		
Dirk Schaferstraat 35 III	1076BB	1	57.87	58.40		57.87	0.53	-	58.40	-5.23	53.17		
Dirk Schaferstraat 37 I	1076BB	1	53.62	56.05		53.62	2.43	1.55	56.05	-5.14	50.91		
Dirk Schaferstraat 37 II	1076BB	1	55.53	57.46		55.53	1.93	0.96	57.46	-5.30	52.16		
Dirk Schaferstraat 37 III	1076BB	1	57.48	58.43		57.48	0.95	0.94	58.43	-5.34	53.09		
Dirk Schaferstraat 47 I	1076BB	1	53.25	56.37		53.25	3.12	2.88	56.37	-5.06	51.31		
Dirk Schaferstraat 47 II	1076BB	1	54.80	57.84		54.80	3.04	2.35	57.84	-5.33	52.51		
Dirk Schaferstraat 47 III	1076BB	1	57.45	58.77		57.45	1.32	1.28	58.77	-5.33	53.44		
Dirk Schaferstraat 49 I	1076BB	1	53.55	56.12		53.55	2.57	1.62	56.12	-5.06	51.06		
Dirk Schaferstraat 49 II	1076BB	1	55.34	58.19		55.34	2.85	2.70	58.19	-5.47	52.72		
Dirk Schaferstraat 49 III	1076BB	1	57.55	58.76		57.55	1.21	0.26	58.76	-5.38	53.38		
Dirk Schaferstraat 51 I	1076BB	1	53.79	56.22		53.79	2.43	1.72	56.22	-5.00	51.22		
Dirk Schaferstraat 51 II	1076BB	1	55.30	58.27		55.30	2.97	2.78	58.27	-5.44	52.83		
Dirk Schaferstraat 51 III	1076BB	1	57.65	58.92		57.65	1.27	0.42	58.92	-5.41	53.51		
Dirk Schaferstraat 57	1076BB	1	56.12	56.70		56.12	0.58	0.20	56.70	-4.90	51.80		
Dirk Schaferstraat 59	1076BB	1	49.04	51.84		50.00	2.80	1.34	51.84	-4.02	47.82		
Dirk Schaferstraat 61	1076BB	1	51.96	54.25		51.96	2.29	1.75	54.25	-4.56	49.69		
Dirk Schaferstraat 63	1076BB	1	48.02	52.26		50.00	4.24	1.76	52.26	-4.80	47.46		
Discusstraat 1	1076VK	1	39.83	41.61		50.00	1.78	-	41.61	-2.33	39.28		
Discusstraat 2 I	1076VL	1	40.93	42.97		50.00	2.04	-	42.97	-2.40	40.57		
Discusstraat 2 II	1076VL	1	43.94	46.07		50.00	2.13	-	46.07	-2.75	43.32		
Discusstraat 2 III	1076VL	1	49.41	52.02		50.00	2.61	1.52	52.02	-4.07	47.95		
Discusstraat 3 1L	1076VK	1	41.66	43.55		50.00	1.89	-	43.55	-2.41	41.14		
Discusstraat 3 1R	1076VK	1	40.65	42.49		50.00	1.84	-	42.49	-2.48	40.01		
Discusstraat 3 2L	1076VK	1	43.83	45.71		50.00	1.88	-	45.71	-2.72	42.99		
Discusstraat 3 2R	1076VK	1	42.88	44.76		50.00	1.88	-	44.76	-2.74	42.02		
Discusstraat 3 3L	1076VK	1	49.70	52.15		50.00	2.45	1.65	52.15	-4.21	47.94		
Discusstraat 3 3R	1076VK	1	49.37	51.26		50.00	1.89	0.76	51.26	-4.08	47.18		
Discusstraat 4	1076VL	1	39.20	41.39		50.00	2.19	-	41.39	-2.28	39.11		
Discusstraat 5	1076VK	1	40.25	41.59		50.00	1.34	-	41.59	-2.32	39.27		
Discusstraat 6	1076VL	1	39.48	40.84		50.00	1.36	-	40.84	-2.14	38.70		
Discusstraat 7 HS	1076VK	1	39.16	40.33		50.00	1.17	-	40.33	-2.12	38.21		
Discusstraat 7 I	1076VK	1	43.06	44.63		50.00	1.57	-	44.63	-2.43	42.20		
Discusstraat 8 HS	1076VL	1	38.26	39.49		50.00	1.23	-	39.49	-2.01	37.48		
Discusstraat 8 I	1076VL	1	41.37	42.67		50.00	1.30	-	42.67	-2.23	40.44		
Discusstraat 9 HS	1076VK	1	39.61	40.65		50.00	1.04	-	40.65	-2.05	38.60		
Discusstraat 9 I	1076VK	1	43.14	44.41		50.00	1.27	-	44.41	-2.41	42.00		
Discusstraat 10 HS	1076VL	1	38.60	39.58		50.00	0.98	-	39.58	-1.98	37.60		
Discusstraat 10 I	1076VL	1	41.45	42.68		50.00	1.23	-	42.68	-2.21	40.47		

Gemeente AMSTERDAM

Adres en postcode		Bestemming	Geluidbelasting bij huidig GPP [dB]	Toekomst zonder nieuwe maatregelen [dB]	Sanering	Grenswaarde [dB]	Effect van het project	Benodigde reductie [dB]	Geluidbelasting standaard akoestische situatie [dB]	doelmatige maatregelen [dB]	Geluidreductie door de maatregelen [dB]	Toekomst et geadviseerde maatregelen [dB]	Overschrijding grenswaarde / (X=ja, leeg vak=nee)
Discusstraat 11 HS	1076VK	1	39.51	40.50		50.00	0.99	-	40.50	-2.04	38.46		
Discusstraat 11 I	1076VK	1	43.11	44.31		50.00	1.20	-	44.31	-2.30	42.01		
Discusstraat 12	1076VL	1	41.90	43.07		50.00	1.17	-	43.07	-2.18	40.89		
Discusstraat 13 HS	1076VK	1	39.57	40.56		50.00	0.99	-	40.56	-1.97	38.59		
Discusstraat 13 I	1076VK	1	43.09	44.24		50.00	1.15	-	44.24	-2.22	42.02		
Discusstraat 18	1076VL	1	41.80	43.15		50.00	1.35	-	43.15	-1.98	41.17		
Discusstraat 19 HS	1076VK	1	39.43	40.51		50.00	1.08	-	40.51	-1.91	38.60		
Discusstraat 19 I	1076VK	1	43.08	44.43		50.00	1.35	-	44.43	-2.13	42.30		
Discusstraat 20 HS	1076VL	1	38.70	39.48		50.00	0.78	-	39.48	-1.79	37.69		
Discusstraat 20 I	1076VL	1	41.32	42.60		50.00	1.28	-	42.60	-1.96	40.64		
Discusstraat 21 HS	1076VK	1	39.52	40.60		50.00	1.08	-	40.60	-1.82	38.78		
Discusstraat 21 I	1076VK	1	42.81	44.20		50.00	1.39	-	44.20	-2.08	42.12		
Discusstraat 22 HS	1076VL	1	38.52	39.37		50.00	0.85	-	39.37	-1.78	37.59		
Discusstraat 22 I	1076VL	1	41.03	42.16		50.00	1.13	-	42.16	-1.86	40.30		
Discusstraat 23 HS	1076VK	1	39.10	40.18		50.00	1.08	-	40.18	-1.79	38.39		
Discusstraat 23 I	1076VK	1	42.52	43.76		50.00	1.24	-	43.76	-2.00	41.76		
Discusstraat 24	1076VL	1	37.46	38.60		50.00	1.14	-	38.60	-1.88	36.72		
Discusstraat 25 HS	1076VK	1	38.83	39.75		50.00	0.92	-	39.75	-1.77	37.98		
Discusstraat 25 I	1076VK	1	42.31	43.37		50.00	1.06	-	43.37	-1.85	41.52		
Discusstraat 26 III L	1076VL	1	48.71	50.33		50.00	1.62	-	50.33	-3.36	46.97		
Discusstraat 26 III R	1076VL	1	48.72	50.33		50.00	1.61	-	50.33	-3.36	46.97		
Discusstraat 26 IIL	1076VL	1	44.28	45.51		50.00	1.23	-	45.51	-2.39	43.12		
Discusstraat 26 IIR	1076VL	1	44.28	45.52		50.00	1.24	-	45.52	-2.40	43.12		
Discusstraat 26 IL	1076VL	1	43.15	44.27		50.00	1.12	-	44.27	-2.29	41.98		
Discusstraat 26 IR	1076VL	1	43.16	44.28		50.00	1.12	-	44.28	-2.29	41.99		
Discusstraat 27	1076VK	1	36.36	37.28		50.00	0.92	-	37.28	-2.11	35.17		
Discusstraat 28	1076VL	1	41.68	42.63		50.00	0.95	-	42.63	-2.16	40.47		
Discusstraat 29	1076VK	1	41.62	42.69		50.00	1.07	-	42.69	-2.16	40.53		
Discusstraat 31 I	1076VK	1	42.86	43.99		50.00	1.13	-	43.99	-2.27	41.72		
Discusstraat 31 II	1076VK	1	44.09	45.39		50.00	1.30	-	45.39	-2.37	43.02		
Discusstraat 31 III	1076VK	1	48.78	50.66		50.00	1.88	0.16	50.66	-3.42	47.24		
Doddendaal 1	1082XN	1	41.83	41.48		50.00	-0.35	-	41.48	-2.76	38.72		
Doddendaal 3	1082XN	1	39.68	40.97		50.00	1.29	-	40.97	-2.58	38.39		
Doddendaal 5	1082XN	1	39.71	41.06		50.00	1.35	-	41.06	-2.63	38.43		
Doddendaal 7	1082XN	1	39.56	40.93		50.00	1.37	-	40.93	-2.52	38.41		
Doddendaal 9	1082XN	1	39.53	40.73		50.00	1.20	-	40.73	-2.40	38.33		
Doddendaal 11	1082XN	1	39.58	40.92		50.00	1.34	-	40.92	-2.41	38.51		
Doddendaal 12	1082XV	1	40.18	41.26		50.00	1.08	-	41.26	-2.51	38.75		
Doddendaal 13	1082XN	1	39.51	40.88		50.00	1.37	-	40.88	-2.41	38.47		
Doddendaal 14	1082XV	1	40.19	41.56		50.00	1.37	-	41.56	-2.63	38.93		
Doddendaal 15	1082XN	1	39.62	41.12		50.00	1.50	-	41.12	-2.43	38.69		
Doddendaal 16	1082XV	1	40.27	41.68		50.00	1.41	-	41.68	-2.71	38.97		
Doddendaal 17	1082XN	1	39.65	41.17		50.00	1.52	-	41.17	-2.44	38.73		
Doddendaal 18	1082XV	1	40.30	41.73		50.00	1.43	-	41.73	-2.69	39.04		
Doddendaal 19	1082XN	1	39.74	41.25		50.00	1.51	-	41.25	-2.44	38.81		
Doddendaal 20	1082XV	1	40.24	41.56		50.00	1.32	-	41.56	-2.58	38.98		
Doddendaal 21	1082XN	1	42.25	44.06		50.00	1.81	-	44.06	-3.30	40.76		
Doddendaal 22	1082XV	1	40.33	41.65		50.00	1.32	-	41.65	-2.60	39.05		
Doddendaal 23	1082XN	1	41.18	42.85		50.00	1.67	-	42.85	-2.97	39.88		
Doddendaal 24	1082XV	1	40.43	41.76		50.00	1.33	-	41.76	-2.64	39.12		
Doddendaal 25	1082XN	1	40.96	42.36		50.00	1.40	-	42.36	-2.60	39.76		
Doddendaal 26	1082XV	1	40.41	41.73		50.00	1.32	-	41.73	-2.57	39.16		
Doddendaal 27	1082XN	1	40.99	42.49		50.00	1.50	-	42.49	-2.58	39.91		

Gemeente AMSTERDAM

Adres en postcode		Bestemming	Geluidbelasting bij huidig GPP [dB]	Toekomst zonder nieuwe maatregelen [dB]	Sanering	Grenswaarde [dB]	Effect van het project	Benodigde reductie [dB]	Geluidbelasting standaard akoestische situatie [dB]	Geluidreductie door de doelmattige maatregelen [dB]	Toekomst et geadviseerde maatregelen [dB]	Overschrijving grenswaarde / (X=ja, leeg vak=nee)
Doddendaal 28	1082XV	1	40.37	41.77		50.00	1.40	-	41.77	-2.54	39.23	
Doddendaal 29	1082XN	1	41.04	42.77		50.00	1.73	-	42.77	-2.63	40.14	
Doddendaal 30	1082XV	1	40.53	41.96		50.00	1.43	-	41.96	-2.55	39.41	
Doddendaal 31	1082XN	1	41.06	42.77		50.00	1.71	-	42.77	-2.61	40.16	
Doddendaal 32	1082XV	1	41.79	43.65		50.00	1.86	-	43.65	-3.14	40.51	
Doddendaal 33	1082XN	1	41.25	43.09		50.00	1.84	-	43.09	-2.74	40.35	
Doddendaal 34	1082XV	1	41.13	42.82		50.00	1.69	-	42.82	-3.06	39.76	
Doddendaal 35	1082XN	1	41.33	43.19		50.00	1.86	-	43.19	-2.83	40.36	
Doddendaal 36	1082XV	1	41.30	42.92		50.00	1.62	-	42.92	-3.01	39.91	
Doddendaal 37	1082XN	1	40.65	42.45		50.00	1.80	-	42.45	-2.55	39.90	
Doddendaal 38	1082XV	1	41.54	42.94		50.00	1.40	-	42.94	-2.87	40.07	
Doddendaal 39	1082XN	1	42.15	43.75		50.00	1.60	-	43.75	-2.70	41.05	
Doddendaal 40	1082XV	1	41.62	43.08		50.00	1.46	-	43.08	-2.82	40.26	
Doddendaal 41	1082XP	1	43.18	44.51		50.00	1.33	-	44.51	-3.37	41.14	
Doddendaal 42	1082XV	1	41.65	43.16		50.00	1.51	-	43.16	-2.80	40.36	
Doddendaal 43	1082XP	1	43.01	45.14		50.00	2.13	-	45.14	-3.83	41.31	
Doddendaal 44	1082XV	1	41.70	43.42		50.00	1.72	-	43.42	-2.84	40.58	
Doddendaal 45	1082XP	1	42.68	44.15		50.00	1.47	-	44.15	-2.97	41.18	
Doddendaal 46	1082XV	1	41.91	43.53		50.00	1.62	-	43.53	-2.84	40.69	
Doddendaal 47	1082XP	1	42.60	44.18		50.00	1.58	-	44.18	-2.93	41.25	
Doddendaal 48	1082XV	1	41.83	43.48		50.00	1.65	-	43.48	-2.86	40.62	
Doddendaal 49	1082XP	1	42.63	44.56		50.00	1.93	-	44.56	-2.99	41.57	
Doddendaal 50	1082XV	1	43.34	45.02		50.00	1.68	-	45.02	-2.97	42.05	
Doddendaal 51	1082XP	1	42.61	44.55		50.00	1.94	-	44.55	-2.95	41.60	
Doddendaal 52	1082XW	1	43.37	44.57		50.00	1.20	-	44.57	-3.41	41.16	
Doddendaal 53	1082XP	1	43.56	45.10		50.00	1.54	-	45.10	-3.12	41.98	
Doddendaal 54	1082XW	1	42.74	44.62		50.00	1.88	-	44.62	-3.57	41.05	
Doddendaal 55	1082XP	1	43.92	45.57		50.00	1.65	-	45.57	-3.58	41.99	
Doddendaal 56	1082XW	1	43.35	44.89		50.00	1.54	-	44.89	-3.56	41.33	
Doddendaal 57	1082XP	1	42.14	44.21		50.00	2.07	-	44.21	-2.81	41.40	
Doddendaal 58	1082XW	1	44.17	45.29		50.00	1.12	-	45.29	-3.74	41.55	
Doddendaal 59	1082XP	1	43.72	45.36		50.00	1.64	-	45.36	-2.96	42.40	
Doddendaal 60	1082XW	1	44.31	45.05		50.00	0.74	-	45.05	-3.29	41.76	
Doddendaal 61	1082XP	1	45.81	46.63		50.00	0.82	-	46.63	-4.68	41.95	
Doddendaal 62	1082XW	1	44.29	45.10		50.00	0.81	-	45.10	-3.25	41.85	
Doddendaal 63	1082XP	1	47.13	48.92		50.00	1.79	-	48.92	-4.85	44.07	
Doddendaal 64	1082XW	1	44.26	45.49		50.00	1.23	-	45.49	-3.29	42.20	
Doddendaal 65	1082XP	1	47.53	48.59		50.00	1.06	-	48.59	-4.26	44.33	
Doddendaal 66	1082XW	1	44.39	45.49		50.00	1.10	-	45.49	-3.30	42.19	
Doddendaal 67	1082XP	1	47.17	48.51		50.00	1.34	-	48.51	-4.18	44.33	
Doddendaal 68	1082XW	1	43.96	45.45		50.00	1.49	-	45.45	-3.39	42.06	
Doddendaal 69	1082XP	1	47.11	49.12		50.00	2.01	-	49.12	-4.39	44.73	
Doddendaal 70	1082XW	1	44.88	46.47		50.00	1.59	-	46.47	-3.32	43.15	
Doddendaal 71	1082XP	1	47.45	49.40		50.00	1.95	-	49.40	-4.48	44.92	
Doddendaal 72	1082XW	1	45.93	47.33		50.00	1.40	-	47.33	-5.36	41.97	
Doddendaal 73	1082XP	1	47.45	49.63		50.00	2.18	-	49.63	-4.43	45.20	
Doddendaal 74	1082XW	1	47.19	48.89		50.00	1.70	-	48.89	-4.96	43.93	
Doddendaal 75	1082XP	1	47.46	49.70		50.00	2.24	-	49.70	-4.60	45.10	
Doddendaal 76	1082XW	1	47.30	49.37		50.00	2.07	-	49.37	-5.16	44.21	
Doddendaal 77	1082XP	1	46.77	49.53		50.00	2.76	-	49.53	-4.55	44.98	
Doddendaal 78	1082XW	1	48.00	49.63		50.00	1.63	-	49.63	-4.97	44.66	
Doddendaal 79	1082XP	1	46.91	49.10		50.00	2.19	-	49.10	-4.24	44.86	
Doddendaal 80	1082XW	1	47.82	49.41		50.00	1.59	-	49.41	-4.65	44.76	

Gemeente AMSTERDAM

Adres en postcode		Bestemming	Geluidbelasting bij huidig GPP [dB]	Toekomst zonder nieuwe maatregelen [dB]	Sanering	Grenswaarde [dB]	Effect van het project	Benodigde reductie [dB]	Geluidbelasting standaard akoestische situatie [dB]	doelmatige maatregelen [dB]	Geluidreductie door de maatregelen [dB]	Toekomst et geadviseerde maatregelen [dB]	Overschrijving grenswaarde/ (X=ja, leeg vak=nee)
Doddendaal 82	1082XW	1	47.97	49.62		50.00	1.65	-	49.62	-4.66	44.96		
Doddendaal 84	1082XW	1	47.81	49.76		50.00	1.95	-	49.76	-4.64	45.12		
Doddendaal 85	1082XR	1	40.26	41.60		50.00	1.34	-	41.60	-2.62	38.98		
Doddendaal 86	1082XW	1	48.09	49.57		50.00	1.48	-	49.57	-4.60	44.97		
Doddendaal 87	1082XR	1	40.81	42.74		50.00	1.93	-	42.74	-3.26	39.48		
Doddendaal 88	1082XW	1	47.98	49.42		50.00	1.44	-	49.42	-4.59	44.83		
Doddendaal 89	1082XR	1	43.31	44.26		50.00	0.95	-	44.26	-3.54	40.72		
Doddendaal 90	1082XW	1	47.98	49.46		50.00	1.48	-	49.46	-4.46	45.00		
Doddendaal 91	1082XR	1	45.74	47.08		50.00	1.34	-	47.08	-4.56	42.52		
Doddendaal 92	1082XX	1	38.86	40.19		50.00	1.33	-	40.19	-2.33	37.86		
Doddendaal 93	1082XR	1	46.73	48.19		50.00	1.46	-	48.19	-3.93	44.26		
Doddendaal 94	1082XX	1	40.50	41.89		50.00	1.39	-	41.89	-2.44	39.45		
Doddendaal 95	1082XR	1	44.00	44.81		50.00	0.81	-	44.81	-2.94	41.87		
Doddendaal 96	1082XX	1	42.65	43.88		50.00	1.23	-	43.88	-2.66	41.22		
Doddendaal 97	1082XR	1	41.09	42.53		50.00	1.44	-	42.53	-2.59	39.94		
Doddendaal 98	1082XX	1	46.78	48.38		50.00	1.60	-	48.38	-3.34	45.04		
Doddendaal 100	1082XX	1	46.89	48.11		50.00	1.22	-	48.11	-3.27	44.84		
Doddendaal 101	1082XR	1	41.67	42.72		50.00	1.05	-	42.72	-2.60	40.12		
Doddendaal 102	1082XX	1	42.80	44.12		50.00	1.32	-	44.12	-2.68	41.44		
Doddendaal 103	1082XR	1	44.29	44.93		50.00	0.64	-	44.93	-2.91	42.02		
Doddendaal 104	1082XX	1	40.67	42.04		50.00	1.37	-	42.04	-2.40	39.64		
Doddendaal 105	1082XR	1	47.09	48.15		50.00	1.06	-	48.15	-3.82	44.33		
Doddendaal 107	1082XR	1	46.80	48.09		50.00	1.29	-	48.09	-3.81	44.28		
Doddendaal 108	1082XX	1	40.84	42.15		50.00	1.31	-	42.15	-2.44	39.71		
Doddendaal 109	1082XR	1	44.07	45.08		50.00	1.01	-	45.08	-3.00	42.08		
Doddendaal 110	1082XX	1	42.95	44.13		50.00	1.18	-	44.13	-2.75	41.38		
Doddendaal 111	1082XR	1	41.49	42.80		50.00	1.31	-	42.80	-2.68	40.12		
Doddendaal 112	1082XX	1	46.24	47.58		50.00	1.34	-	47.58	-3.28	44.30		
Doddendaal 113	1082XR	1	39.69	41.12		50.00	1.43	-	41.12	-2.52	38.60		
Doddendaal 114	1082XX	1	46.32	47.55		50.00	1.23	-	47.55	-3.21	44.34		
Doddendaal 115	1082XR	1	39.77	41.30		50.00	1.53	-	41.30	-2.46	38.84		
Doddendaal 116	1082XX	1	42.20	43.66		50.00	1.46	-	43.66	-2.63	41.03		
Doddendaal 117	1082XR	1	41.25	42.91		50.00	1.66	-	42.91	-2.62	40.29		
Doddendaal 118	1082XX	1	40.80	42.22		50.00	1.42	-	42.22	-2.46	39.76		
Doddendaal 119	1082XR	1	43.68	45.27		50.00	1.59	-	45.27	-3.07	42.20		
Doddendaal 120	1082XX	1	39.77	41.18		50.00	1.41	-	41.18	-2.34	38.84		
Doddendaal 121	1082XR	1	46.69	48.17		50.00	1.48	-	48.17	-3.72	44.45		
Doddendaal 122	1082XZ	1	39.83	41.26		50.00	1.43	-	41.26	-2.37	38.89		
Doddendaal 123	1082XR	1	47.29	48.91		50.00	1.62	-	48.91	-3.67	45.24		
Doddendaal 124	1082XZ	1	41.01	42.41		50.00	1.40	-	42.41	-2.47	39.94		
Doddendaal 125	1082XR	1	43.80	45.53		50.00	1.73	-	45.53	-3.12	42.41		
Doddendaal 126	1082XZ	1	42.63	44.07		50.00	1.44	-	44.07	-2.70	41.37		
Doddendaal 127	1082XR	1	41.44	43.06		50.00	1.62	-	43.06	-2.56	40.50		
Doddendaal 128	1082XZ	1	47.13	47.75		50.00	0.62	-	47.75	-3.09	44.66		
Doddendaal 130	1082XZ	1	47.38	47.92		50.00	0.54	-	47.92	-3.06	44.86		
Doddendaal 131	1082XS	1	41.28	43.05		50.00	1.77	-	43.05	-2.61	40.44		
Doddendaal 132	1082XZ	1	42.94	44.32		50.00	1.38	-	44.32	-2.67	41.65		
Doddendaal 133	1082XS	1	43.76	45.83		50.00	2.07	-	45.83	-3.32	42.51		
Doddendaal 134	1082XZ	1	41.31	42.77		50.00	1.46	-	42.77	-2.50	40.27		
Doddendaal 135	1082XS	1	47.20	49.22		50.00	2.02	-	49.22	-3.84	45.38		
Doddendaal 137	1082XS	1	46.38	48.71		50.00	2.33	-	48.71	-3.92	44.79		
Doddendaal 138	1082XZ	1	41.44	42.88		50.00	1.44	-	42.88	-2.53	40.35		
Doddendaal 139	1082XS	1	42.84	45.01		50.00	2.17	-	45.01	-3.28	41.73		

Gemeente AMSTERDAM

Adres en postcode		Bestemming	Geluidbelasting bij huidig GPP [dB]	Toekomst zonder nieuwe maatregelen [dB]	Sanering	Grenswaarde [dB]	Effect van het project	Benodigde reductie [dB]	Geluidbelasting standaard akoestische situatie [dB]	doelmatige maatregelen [dB]	Geluidreductie door de maatregelen [dB]	Toekomst et geadviseerde maatregelen [dB]	Overschrijding grenswaarde/ (X=ja, leeg vak=nee)
Doddendaal 140	1082XZ	1	43.00	44.39		50.00	1.39	-	44.39	-2.68	41.71		
Doddendaal 141	1082XS	1	40.23	42.15		50.00	1.92	-	42.15	-2.50	39.65		
Doddendaal 142	1082XZ	1	47.01	47.83		50.00	0.82	-	47.83	-3.00	44.83		
Doddendaal 143	1082XS	1	40.19	41.45		50.00	1.26	-	41.45	-3.75	37.70		
Doddendaal 144	1082XZ	1	46.87	47.58		50.00	0.71	-	47.58	-3.02	44.56		
Doddendaal 145	1082XS	1	39.78	41.27		50.00	1.49	-	41.27	-2.34	38.93		
Doddendaal 146	1082XZ	1	42.60	44.20		50.00	1.60	-	44.20	-2.70	41.50		
Doddendaal 147	1082XS	1	40.72	42.36		50.00	1.64	-	42.36	-2.50	39.86		
Doddendaal 148	1082XZ	1	41.09	42.73		50.00	1.64	-	42.73	-2.57	40.16		
Doddendaal 149	1082XS	1	42.52	44.30		50.00	1.78	-	44.30	-2.80	41.50		
Doddendaal 150	1082XZ	1	39.98	41.62		50.00	1.64	-	41.62	-2.47	39.15		
Doddendaal 151	1082XS	1	45.84	48.07		50.00	2.23	-	48.07	-3.92	44.15		
Doddendaal 153	1082XS	1	40.97	42.32		50.00	1.35	-	42.32	-2.46	39.86		
Doddendaal 155	1082XS	1	42.68	43.87		50.00	1.19	-	43.87	-2.60	41.27		
Doddendaal 157	1082XS	1	45.49	46.87		50.00	1.38	-	46.87	-3.33	43.54		
Doddendaal 161	1082XS	1	41.35	42.96		50.00	1.61	-	42.96	-2.58	40.38		
Doddendaal 163	1082XS	1	42.97	44.58		50.00	1.61	-	44.58	-2.86	41.72		
Doddendaal 165	1082XS	1	46.59	47.36		50.00	0.77	-	47.36	-3.56	43.80		
Doddendaal 167	1082XS	1	40.83	42.47		50.00	1.64	-	42.47	-2.51	39.96		
Doddendaal 169	1082XS	1	41.53	43.15		50.00	1.62	-	43.15	-2.63	40.52		
Doddendaal 171	1082XS	1	43.10	44.82		50.00	1.72	-	44.82	-2.87	41.95		
Doddendaal 173	1082XS	1	47.14	48.29		50.00	1.15	-	48.29	-4.08	44.21		
Doddendaal 175	1082XT	1	40.67	42.35		50.00	1.68	-	42.35	-2.47	39.88		
Doddendaal 177	1082XT	1	41.34	43.12		50.00	1.78	-	43.12	-2.57	40.55		
Doddendaal 179	1082XT	1	42.92	44.90		50.00	1.98	-	44.90	-2.85	42.05		
Doddendaal 181	1082XT	1	46.62	48.63		50.00	2.01	-	48.63	-4.19	44.44		
Doddendaal 183	1082XT	1	41.20	42.68		50.00	1.48	-	42.68	-2.44	40.24		
Doddendaal 185	1082XT	1	42.74	44.38		50.00	1.64	-	44.38	-2.71	41.67		
Doddendaal 187	1082XT	1	46.01	47.47		50.00	1.46	-	47.47	-3.55	43.92		
Doddendaal 191	1082XT	1	41.39	42.77		50.00	1.38	-	42.77	-2.53	40.24		
Doddendaal 193	1082XT	1	43.08	44.67		50.00	1.59	-	44.67	-2.79	41.88		
Doddendaal 195	1082XT	1	46.64	47.65		50.00	1.01	-	47.65	-3.67	43.98		
Doddendaal 197	1082XT	1	40.43	41.61		50.00	1.18	-	41.61	-2.33	39.28		
Doddendaal 199	1082XT	1	41.33	42.69		50.00	1.36	-	42.69	-2.53	40.16		
Doddendaal 201	1082XT	1	43.10	44.64		50.00	1.54	-	44.64	-2.78	41.86		
Doddendaal 203	1082XT	1	46.42	48.04		50.00	1.62	-	48.04	-3.88	44.16		
Donarstraat 1 I	1076CA	1	45.02	46.05		50.00	1.03	-	46.05	-2.74	43.31		
Donarstraat 1 II	1076CA	1	47.88	48.47		50.00	0.59	-	48.47	-3.00	45.47		
Donarstraat 1 III	1076CA	1	52.18	53.97		52.18	1.79	1.47	53.97	-4.17	49.80		
Donarstraat 3 HS	1076CA	1	43.80	44.70		50.00	0.90	-	44.70	-2.50	42.20		
Donarstraat 3 I	1076CA	1	45.14	46.06		50.00	0.92	-	46.06	-2.73	43.33		
Donarstraat 3 II	1076CA	1	47.84	48.35		50.00	0.51	-	48.35	-3.04	45.31		
Donarstraat 3 III	1076CA	1	52.14	54.34		52.14	2.20	1.84	54.34	-4.66	49.68		
Donarstraat 4	1076CB	1	51.77	54.37		51.77	2.60	1.87	54.37	-5.58	48.79		
Donarstraat 5 HS	1076CA	1	43.87	44.75		50.00	0.88	-	44.75	-2.51	42.24		
Donarstraat 5 I	1076CA	1	45.01	46.00		50.00	0.99	-	46.00	-2.75	43.25		
Donarstraat 5 II	1076CA	1	47.44	48.33		50.00	0.89	-	48.33	-3.28	45.05		
Donarstraat 5 III	1076CA	1	51.93	55.00		51.93	3.07	2.50	55.00	-5.08	49.92		
Donarstraat 6	1076CB	1	51.08	52.92		51.08	1.84	1.43	52.92	-5.24	47.68		
Donarstraat 7 HS	1076CA	1	44.23	44.75		50.00	0.52	-	44.75	-2.51	42.24		
Donarstraat 7 I	1076CA	1	45.50	46.16		50.00	0.66	-	46.16	-2.71	43.45		
Donarstraat 7 II	1076CA	1	47.65	48.56		50.00	0.91	-	48.56	-3.34	45.22		
Donarstraat 7 III	1076CA	1	52.16	55.75		52.16	3.59	3.25	55.75	-5.13	50.62		

Gemeente AMSTERDAM

Adres en postcode		Bestemming	Geluidbelasting bij huidig GPP [dB]	Toekomst zonder nieuwe maatregelen [dB]	Sanering	Grenswaarde [dB]	Effect van het project	Benodigde reductie [dB]	Geluidbelasting standaard akoestische situatie [dB]	Geluidreductie door de doelnatige maatregelen [dB]	Toekomst met geadviseerde maatregelen [dB]	Overschrijving grenswaarde / (X=ja, leeg vak=nee)
Donarstraat 8	1076CB	1	51.03	53.65		51.03	2.62	2.16	53.65	-5.21	48.44	
Donarstraat 9 HS	1076CA	1	44.22	44.70		50.00	0.48	-	44.70	-2.53	42.17	
Donarstraat 9 I	1076CA	1	45.62	46.27		50.00	0.65	-	46.27	-2.72	43.55	
Donarstraat 9 II	1076CA	1	47.76	48.58		50.00	0.82	-	48.58	-3.34	45.24	
Donarstraat 9 III	1076CA	1	52.32	55.83		52.32	3.51	3.33	55.83	-5.44	50.39	
Donarstraat 10	1076CB	1	53.95	56.76		53.95	2.81	2.26	56.76	-5.57	51.19	
Donarstraat 11 HS	1076CA	1	44.14	44.58		50.00	0.44	-	44.58	-2.54	42.04	
Donarstraat 11 I	1076CA	1	45.62	46.31		50.00	0.69	-	46.31	-2.71	43.60	
Donarstraat 11 II	1076CA	1	47.79	48.86		50.00	1.07	-	48.86	-3.35	45.51	
Donarstraat 11 III	1076CA	1	52.69	56.16		52.69	3.47	2.67	56.16	-5.52	50.64	
Donarstraat 13 HS	1076CA	1	49.26	43.62		50.00	-5.64	-	43.62	-2.72	40.90	
Donarstraat 13 I	1076CA	1	50.09	45.87		50.09	-4.22	-	45.87	-3.07	42.80	
Donarstraat 13 II	1076CA	1	50.68	48.09		50.68	-2.59	-	48.09	-3.42	44.67	
Donarstraat 13 III	1076CA	1	53.27	56.39		53.27	3.12	2.90	56.39	-5.42	50.97	
Dongestraat 1 HS	1078JT	1	36.48	39.32		50.00	2.84	-	39.32	-2.37	36.95	
Dongestraat 1 I	1078JT	1	38.15	40.95		50.00	2.80	-	40.95	-2.42	38.53	
Dongestraat 1 II	1078JT	1	42.08	44.82		50.00	2.74	-	44.82	-2.80	42.02	
Dongestraat 3 HS	1078JT	1	36.48	39.42		50.00	2.94	-	39.42	-2.35	37.07	
Dongestraat 3 I	1078JT	1	38.27	41.05		50.00	2.78	-	41.05	-2.37	38.68	
Dongestraat 3 II	1078JT	1	42.49	45.03		50.00	2.54	-	45.03	-2.87	42.16	
Dongestraat 5 HS	1078JT	1	36.25	39.25		50.00	3.00	-	39.25	-2.29	36.96	
Dongestraat 5 I	1078JT	1	38.06	41.00		50.00	2.94	-	41.00	-2.32	38.68	
Dongestraat 5 II	1078JT	1	42.53	45.29		50.00	2.76	-	45.29	-2.98	42.31	
Dongestraat 7 HS	1078JT	1	36.24	38.99		50.00	2.75	-	38.99	-2.29	36.70	
Dongestraat 7 I	1078JT	1	37.93	40.68		50.00	2.75	-	40.68	-2.33	38.35	
Dongestraat 7 II	1078JT	1	42.50	45.26		50.00	2.76	-	45.26	-3.13	42.13	
Dongestraat 8 I	1078JW	1	41.44	44.20		50.00	2.76	-	44.20	-2.99	41.21	
Dongestraat 9 HS	1078JT	1	36.21	39.16		50.00	2.95	-	39.16	-2.34	36.82	
Dongestraat 9 I	1078JT	1	38.13	40.94		50.00	2.81	-	40.94	-2.36	38.58	
Dongestraat 9 II	1078JT	1	43.06	45.40		50.00	2.34	-	45.40	-3.06	42.34	
Dongestraat 10	1078JW	1	41.11	43.58		50.00	2.47	-	43.58	-2.64	40.94	
Dongestraat 11 HS	1078JT	1	36.05	39.00		50.00	2.95	-	39.00	-2.35	36.65	
Dongestraat 11 I	1078JT	1	37.82	40.66		50.00	2.84	-	40.66	-2.38	38.28	
Dongestraat 11 II	1078JT	1	39.82	42.35		50.00	2.53	-	42.35	-2.44	39.91	
Dongestraat 11 III	1078JT	1	42.06	44.25		50.00	2.19	-	44.25	-2.56	41.69	
Dongestraat 13 BEL	1078JV	1	42.28	44.58		50.00	2.30	-	44.58	-2.56	42.02	
Dongestraat 13 HS	1078JV	1	36.14	39.04		50.00	2.90	-	39.04	-2.29	36.75	
Dongestraat 13 I	1078JV	1	38.14	40.89		50.00	2.75	-	40.89	-2.31	38.58	
Dongestraat 13 II	1078JV	1	40.12	42.67		50.00	2.55	-	42.67	-2.39	40.28	
Dongestraat 15 BEL	1078JV	1	42.61	44.81		50.00	2.20	-	44.81	-2.82	41.99	
Dongestraat 15 HS	1078JV	1	36.03	38.74		50.00	2.71	-	38.74	-2.29	36.45	
Dongestraat 15 I	1078JV	1	38.01	40.71		50.00	2.70	-	40.71	-2.33	38.38	
Dongestraat 15 II	1078JV	1	40.11	42.66		50.00	2.55	-	42.66	-2.39	40.27	
Dongestraat 17 BEL	1078JV	1	42.64	44.67		50.00	2.03	-	44.67	-2.59	42.08	
Dongestraat 17 HS	1078JV	1	35.94	38.69		50.00	2.75	-	38.69	-2.29	36.40	
Dongestraat 17 I	1078JV	1	38.02	40.75		50.00	2.73	-	40.75	-2.31	38.44	
Dongestraat 17 II	1078JV	1	40.19	42.73		50.00	2.54	-	42.73	-2.35	40.38	
Dongestraat 19 BEL	1078JV	1	42.76	44.71		50.00	1.95	-	44.71	-2.58	42.13	
Dongestraat 19 HS	1078JV	1	35.50	38.12		50.00	2.62	-	38.12	-2.26	35.86	
Dongestraat 19 I	1078JV	1	37.72	40.23		50.00	2.51	-	40.23	-2.27	37.96	
Dongestraat 19 II	1078JV	1	40.01	42.37		50.00	2.36	-	42.37	-2.37	40.00	
Dongestraat 21 BEL	1078JV	1	42.20	44.05		50.00	1.85	-	44.05	-2.59	41.46	
Dongestraat 21 HS	1078JV	1	34.94	37.55		50.00	2.61	-	37.55	-2.26	35.29	

Gemeente AMSTERDAM

Adres en postcode		Bestemming	Geluidbelasting bij huidig GPP [dB]	Toekomst zonder nieuwe maatregelen [dB]	Sanering	Grenswaarde [dB]	Effect van het project	Benodigde reductie [dB]	Geluidbelasting standaard akoestische situatie [dB]	Geluidreductie door de doelnatige maatregelen [dB]	Toekomst et geadviseerde maatregelen [dB]	Overschrijding grenswaarde / (X=ja, leeg vak=nee)
Dongestraat 21 I	1078JV	1	37.05	39.45		50.00	2.40	-	39.45	-2.24	37.21	
Dongestraat 21 II	1078JV	1	39.41	41.65		50.00	2.24	-	41.65	-2.31	39.34	
Dongestraat 23 BEL	1078JV	1	41.78	43.34		50.00	1.56	-	43.34	-2.59	40.75	
Dongestraat 23 HS	1078JV	1	34.23	36.83		50.00	2.60	-	36.83	-2.41	34.42	
Dongestraat 23 I	1078JV	1	36.43	38.90		50.00	2.47	-	38.90	-2.36	36.54	
Dongestraat 23 II	1078JV	1	38.77	40.96		50.00	2.19	-	40.96	-2.36	38.60	
Drakenstein 1	1083XS	1	50.43	53.18		50.43	2.75	2.68	53.18	-4.16	49.02	
Drakenstein 3	1083XS	1	50.49	53.09		50.49	2.60	2.59	53.09	-4.01	49.08	
Drakenstein 5	1083XS	1	50.74	53.58		50.74	2.84	2.09	53.58	-3.99	49.59	
Drakenstein 7	1083XS	1	50.67	53.47		50.67	2.80	1.98	53.47	-3.90	49.57	
Drakenstein 8	1083XV	1	42.78	44.21		50.00	1.43	-	44.21	-2.47	41.74	
Drakenstein 9	1083XS	1	50.59	53.54		50.59	2.95	2.05	53.54	-3.93	49.61	
Drakenstein 10	1083XV	1	42.69	44.08		50.00	1.39	-	44.08	-2.49	41.59	
Drakenstein 11	1083XS	1	50.44	53.24		50.44	2.80	2.74	53.24	-3.87	49.37	
Drakenstein 12	1083XV	1	42.70	44.19		50.00	1.49	-	44.19	-2.56	41.63	
Drakenstein 13	1083XS	1	49.10	52.53		50.00	3.43	2.03	52.53	-3.89	48.64	
Drakenstein 14	1083XV	1	42.71	44.27		50.00	1.56	-	44.27	-2.55	41.72	
Drakenstein 15	1083XS	1	48.65	52.36		50.00	3.71	1.86	52.36	-4.12	48.24	
Drakenstein 16	1083XV	1	42.88	44.49		50.00	1.61	-	44.49	-2.53	41.96	
Drakenstein 17	1083XS	1	47.55	51.92		50.00	4.37	1.42	51.92	-4.65	47.27	
Drakenstein 18	1083XV	1	42.96	44.47		50.00	1.51	-	44.47	-2.57	41.90	
Drakenstein 19	1083XS	1	47.12	51.66		50.00	4.54	1.16	51.66	-5.09	46.57	
Drakenstein 20	1083XV	1	43.56	45.18		50.00	1.62	-	45.18	-2.71	42.47	
Drakenstein 21	1083XS	1	50.67	53.35		50.67	2.68	1.86	53.35	-4.10	49.25	
Drakenstein 22	1083XV	1	45.00	46.04		50.00	1.04	-	46.04	-2.95	43.09	
Drakenstein 23	1083XS	1	50.58	53.35		50.58	2.77	1.86	53.35	-4.06	49.29	
Drakenstein 24	1083XV	1	47.79	49.29		50.00	1.50	-	49.29	-3.13	46.16	
Drakenstein 25	1083XS	1	50.86	53.61		50.86	2.75	2.12	53.61	-3.91	49.70	
Drakenstein 26	1083XV	1	48.25	50.51		50.00	2.26	0.01	50.51	-3.59	46.92	
Drakenstein 27	1083XS	1	50.82	53.64		50.82	2.82	2.15	53.64	-3.89	49.75	
Drakenstein 28	1083XV	1	48.09	50.87		50.00	2.78	0.37	50.87	-3.94	46.93	
Drakenstein 29	1083XS	1	50.66	53.51		50.66	2.85	2.02	53.51	-3.85	49.66	
Drakenstein 30	1083XV	1	47.58	49.71		50.00	2.13	-	49.71	-3.22	46.49	
Drakenstein 31	1083XS	1	50.19	53.11		50.19	2.92	2.61	53.11	-3.86	49.25	
Drakenstein 32	1083XV	1	47.46	49.39		50.00	1.93	-	49.39	-2.99	46.40	
Drakenstein 33	1083XS	1	49.21	52.65		50.00	3.44	2.15	52.65	-3.87	48.78	
Drakenstein 34	1083XV	1	47.69	49.57		50.00	1.88	-	49.57	-2.93	46.64	
Drakenstein 35	1083XS	1	48.83	52.48		50.00	3.65	1.98	52.48	-4.13	48.35	
Drakenstein 36	1083XV	1	47.58	49.42		50.00	1.84	-	49.42	-2.93	46.49	
Drakenstein 37	1083XS	1	47.79	51.98		50.00	4.19	1.48	51.98	-4.62	47.36	
Drakenstein 38	1083XV	1	47.52	49.51		50.00	1.99	-	49.51	-2.98	46.53	
Drakenstein 39	1083XS	1	47.46	51.90		50.00	4.44	1.40	51.90	-4.93	46.97	
Drakenstein 40	1083XV	1	47.65	49.69		50.00	2.04	-	49.69	-3.00	46.69	
Drakenstein 41	1083XT	1	50.55	53.37		50.55	2.82	1.88	53.37	-4.12	49.25	
Drakenstein 42	1083XV	1	50.00	51.46		50.00	1.46	0.96	51.46	-3.00	48.46	
Drakenstein 43	1083XT	1	51.82	53.75		51.82	1.93	1.25	53.75	-3.70	50.05	
Drakenstein 44	1083XW	1	46.53	47.99		50.00	1.46	-	47.99	-2.90	45.09	
Drakenstein 45	1083XT	1	50.92	53.71		50.92	2.79	2.22	53.71	-3.97	49.74	
Drakenstein 46	1083XW	1	46.22	47.75		50.00	1.53	-	47.75	-2.97	44.78	
Drakenstein 47	1083XT	1	51.70	53.57		51.70	1.87	1.07	53.57	-3.57	50.00	
Drakenstein 48	1083XW	1	46.15	47.91		50.00	1.76	-	47.91	-3.00	44.91	
Drakenstein 49	1083XT	1	50.69	53.35		50.69	2.66	1.86	53.35	-3.74	49.61	
Drakenstein 50	1083XW	1	46.27	47.90		50.00	1.63	-	47.90	-2.95	44.95	

Gemeente AMSTERDAM

Adres en postcode		Bestemming	Geluidbelasting bij huidig GPP [dB]	Toekomst zonder nieuwe maatregelen [dB]	Sanering	Grenswaarde [dB]	Effect van het project	Benodigde reductie [dB]	Geluidbelasting standaard akoestische situatie [dB]	doelmatige maatregelen [dB]	Geluidreductie door de maatregelen [dB]	Toekomst et geadviseerde maatregelen [dB]	Overschrijding grenswaarde/ (X=ja, leeg vak=nee)
Drakenstein 51	1083XT	1	49.89	52.80		50.00	2.91	2.30	52.80	-3.75	49.05		
Drakenstein 52	1083XW	1	46.33	48.03		50.00	1.70	-	48.03	-3.02	45.01		
Drakenstein 53	1083XT	1	49.19	52.60		50.00	3.41	2.10	52.60	-3.86	48.74		
Drakenstein 54	1083XW	1	47.24	48.85		50.00	1.61	-	48.85	-3.09	45.76		
Drakenstein 55	1083XT	1	48.85	52.36		50.00	3.51	1.86	52.36	-4.09	48.27		
Drakenstein 56	1083XW	1	47.91	49.67		50.00	1.76	-	49.67	-3.08	46.59		
Drakenstein 57	1083XT	1	50.19	51.88		50.19	1.69	1.38	51.88	-3.55	48.33		
Drakenstein 58	1083XW	1	48.11	50.06		50.00	1.95	-	50.06	-3.11	46.95		
Drakenstein 59	1083XT	1	50.65	52.02		50.65	1.37	0.53	52.02	-3.40	48.62		
Drakenstein 60	1083XW	1	48.25	50.41		50.00	2.16	-	50.41	-3.24	47.17		
Drakenstein 61	1083XT	1	39.55	41.70		50.00	2.15	-	41.70	-2.31	39.39		
Drakenstein 62	1083XW	1	48.77	51.02		50.00	2.25	0.52	51.02	-3.63	47.39		
Drakenstein 63	1083XT	1	39.35	41.45		50.00	2.10	-	41.45	-2.29	39.16		
Drakenstein 64	1083XW	1	48.81	51.27		50.00	2.46	0.77	51.27	-3.82	47.45		
Drakenstein 65	1083XT	1	39.29	41.24		50.00	1.95	-	41.24	-2.28	38.96		
Drakenstein 66	1083XW	1	48.04	50.19		50.00	2.15	-	50.19	-3.11	47.08		
Drakenstein 67	1083XT	1	39.42	41.26		50.00	1.84	-	41.26	-2.27	38.99		
Drakenstein 68	1083XW	1	48.07	50.09		50.00	2.02	-	50.09	-3.01	47.08		
Drakenstein 69	1083XT	1	39.51	41.39		50.00	1.88	-	41.39	-2.27	39.12		
Drakenstein 70	1083XW	1	48.33	50.34		50.00	2.01	-	50.34	-2.97	47.37		
Drakenstein 71	1083XT	1	39.59	41.49		50.00	1.90	-	41.49	-2.31	39.18		
Drakenstein 72	1083XW	1	48.27	50.12		50.00	1.85	-	50.12	-2.95	47.17		
Drakenstein 73	1083XT	1	39.81	41.69		50.00	1.88	-	41.69	-2.33	39.36		
Drakenstein 74	1083XW	1	48.04	50.24		50.00	2.20	-	50.24	-2.98	47.26		
Drakenstein 75	1083XT	1	43.06	43.88		50.00	0.82	-	43.88	-2.68	41.20		
Drakenstein 76	1083XW	1	48.30	50.48		50.00	2.18	-	50.48	-3.01	47.47		
Drakenstein 77	1083XT	1	42.25	43.66		50.00	1.41	-	43.66	-2.59	41.07		
Drakenstein 78	1083XW	1	50.19	51.52		50.19	1.33	1.02	51.52	-3.01	48.51		
Drakenstein 80	1083XX	1	52.20	54.01		52.20	1.81	1.51	54.01	-3.73	50.28		
Drakenstein 82	1083XX	1	52.26	53.92		52.26	1.66	1.42	53.92	-3.72	50.20		
Drakenstein 84	1083XX	1	52.31	54.08		52.31	1.77	1.58	54.08	-3.71	50.37		
Drakenstein 86	1083XX	1	52.67	54.42		52.67	1.75	0.93	54.42	-3.77	50.65		
Drakenstein 88	1083XX	1	52.51	54.37		52.51	1.86	0.88	54.37	-3.79	50.58		
Drakenstein 90	1083XX	1	52.39	54.43		52.39	2.04	1.93	54.43	-3.86	50.57		
Drakenstein 92	1083XX	1	52.23	54.42		52.23	2.19	1.92	54.42	-3.83	50.59		
Drakenstein 94	1083XX	1	51.67	54.19		51.67	2.52	1.69	54.19	-4.00	50.19		
Drakenstein 96	1083XX	1	51.62	54.00		51.62	2.38	1.50	54.00	-4.02	49.98		
Drakenstein 98	1083XX	1	50.98	53.55		50.98	2.57	2.06	53.55	-4.24	49.31		
Drakenstein 100	1083XX	1	50.02	52.43		50.02	2.41	1.93	52.43	-3.96	48.47		
Drakenstein 102	1083XX	1	49.95	52.57		50.00	2.62	2.07	52.57	-3.81	48.76		
Drakenstein 104	1083XX	1	50.13	52.70		50.13	2.57	2.20	52.70	-3.72	48.98		
Drakenstein 106	1083XX	1	50.59	53.17		50.59	2.58	1.68	53.17	-3.76	49.41		
Drakenstein 108	1083XX	1	50.78	53.43		50.78	2.65	1.94	53.43	-3.73	49.70		
Drakenstein 110	1083XX	1	50.73	53.77		50.73	3.04	2.28	53.77	-3.75	50.02		
Drakenstein 112	1083XX	1	51.18	54.05		51.18	2.87	2.56	54.05	-3.84	50.21		
Drakenstein 114	1083XX	1	51.62	54.28		51.62	2.66	1.78	54.28	-3.80	50.48		
Drakenstein 116	1083XZ	1	48.03	50.86		50.00	2.83	0.36	50.86	-4.03	46.83		
Drakenstein 118	1083XZ	1	47.88	50.49		50.00	2.61	-	50.49	-3.74	46.75		
Drakenstein 120	1083XZ	1	47.47	49.86		50.00	2.39	-	49.86	-3.45	46.41		
Drakenstein 122	1083XZ	1	47.18	49.22		50.00	2.04	-	49.22	-3.12	46.10		
Drakenstein 124	1083XZ	1	47.24	49.26		50.00	2.02	-	49.26	-3.13	46.13		
Drakenstein 126	1083XZ	1	47.30	49.33		50.00	2.03	-	49.33	-3.12	46.21		
Drakenstein 128	1083XZ	1	47.32	49.13		50.00	1.81	-	49.13	-2.98	46.15		

Gemeente AMSTERDAM

Adres en postcode		Bestemming	Geluidbelasting bij huidig GPP [dB]	Toekomst zonder nieuwe maatregelen [dB]	Sanering	Grenswaarde [dB]	Effect van het project	Benodigde reductie [dB]	Geluidbelasting standaard akoestische situatie [dB]	doelmatige maatregelen [dB]	Geluidreductie door de maatregelen [dB]	Toekomst met geadviseerde maatregelen [dB]	Overschrijving grenswaarde / (X=ja, leeg vak=nee)
Drakenstein 130	1083XZ	1	47.32	49.19		50.00	1.87	-	49.19	-2.95	46.24		
Drakenstein 132	1083XZ	1	46.90	48.72		50.00	1.82	-	48.72	-2.93	45.79		
Drakenstein 134	1083XZ	1	47.27	49.08		50.00	1.81	-	49.08	-2.92	46.16		
Drakenstein 136	1083XZ	1	47.26	49.10		50.00	1.84	-	49.10	-2.92	46.18		
Drakenstein 138	1083XZ	1	47.17	49.12		50.00	1.95	-	49.12	-2.95	46.17		
Duivendrechtsekade 50	1096AH	1	52.90	53.19		52.90	0.29	-	53.19	-0.44	52.75		
Duivendrechtsekade 55	1096AH	13	50.90	51.05		50.90	0.15	-	51.05	-0.23	50.82		
Duke Ellingtonstraat 1	1066GE	1	54.84	56.62		54.84	1.78	1.13	56.62	-2.94	53.68		
Duke Ellingtonstraat 2	1066GE	1	55.66	57.17		55.66	1.51	0.67	57.17	-2.96	54.21		
Duke Ellingtonstraat 3	1066GE	1	56.32	57.66		56.32	1.34	1.16	57.66	-3.00	54.66		
Duke Ellingtonstraat 4	1066GE	1	56.01	57.35		56.01	1.34	0.85	57.35	-3.04	54.31		
Duke Ellingtonstraat 5	1066GE	1	55.96	57.28		55.96	1.32	0.78	57.28	-3.05	54.23		
Duke Ellingtonstraat 6	1066GE	1	51.50	52.98		51.50	1.48	0.48	52.98	-2.86	50.12		
Duke Ellingtonstraat 7	1066GE	1	53.38	54.71		53.38	1.33	1.22	54.71	-2.94	51.77		
Duke Ellingtonstraat 8	1066GE	1	54.72	55.78		54.72	1.06	0.29	55.78	-2.94	52.84		
Duke Ellingtonstraat 9	1066GE	1	54.40	55.54		54.40	1.14	1.04	55.54	-3.07	52.47		
Duke Ellingtonstraat 10	1066GE	1	54.59	55.72		54.59	1.13	0.23	55.72	-3.07	52.65		
Duke Ellingtonstraat 11	1066GE	1	50.71	52.22		50.71	1.51	0.73	52.22	-2.84	49.38		
Duke Ellingtonstraat 12	1066GE	1	52.83	54.15		52.83	1.32	0.66	54.15	-2.93	51.22		
Duke Ellingtonstraat 13	1066GE	1	54.18	55.29		54.18	1.11	0.79	55.29	-2.98	52.31		
Duke Ellingtonstraat 14	1066GE	1	54.11	55.23		54.11	1.12	0.73	55.23	-3.07	52.16		
Duke Ellingtonstraat 15	1066GE	1	54.31	55.41		54.31	1.10	0.91	55.41	-3.08	52.33		
Duke Ellingtonstraat 16	1066GE	1	52.97	54.26		52.97	1.29	0.77	54.26	-2.86	51.40		
Duke Ellingtonstraat 17	1066GE	1	54.56	55.65		54.56	1.09	0.16	55.65	-2.97	52.68		
Duke Ellingtonstraat 18	1066GE	1	55.20	56.21		55.20	1.01	0.72	56.21	-2.98	53.23		
Duke Ellingtonstraat 19	1066GE	1	54.51	55.48		54.51	0.97	-	55.48	-3.05	52.43		
Duke Ellingtonstraat 20	1066GE	1	54.42	55.41		54.42	0.99	0.91	55.41	-3.02	52.39		
Duke Ellingtonstraat 21	1066GE	1	54.35	55.38		54.35	1.03	0.88	55.38	-3.00	52.38		
Duke Ellingtonstraat 22	1066GE	1	54.84	56.62		54.84	1.78	1.13	56.62	-2.94	53.68		
Duke Ellingtonstraat 23	1066GE	1	55.66	57.17		55.66	1.51	0.67	57.17	-2.96	54.21		
Duke Ellingtonstraat 24	1066GE	1	56.32	57.66		56.32	1.34	1.16	57.66	-3.00	54.66		
Duke Ellingtonstraat 25	1066GE	1	56.01	57.35		56.01	1.34	0.85	57.35	-3.04	54.31		
Duke Ellingtonstraat 26	1066GE	1	55.96	57.28		55.96	1.32	0.78	57.28	-3.05	54.23		
Duke Ellingtonstraat 27	1066GE	1	51.50	52.98		51.50	1.48	0.48	52.98	-2.86	50.12		
Duke Ellingtonstraat 28	1066GE	1	53.38	54.71		53.38	1.33	1.22	54.71	-2.94	51.77		
Duke Ellingtonstraat 29	1066GE	1	54.72	55.78		54.72	1.06	0.29	55.78	-2.94	52.84		
Duke Ellingtonstraat 30	1066GE	1	54.40	55.54		54.40	1.14	1.04	55.54	-3.07	52.47		
Duke Ellingtonstraat 31	1066GE	1	54.59	55.72		54.59	1.13	0.23	55.72	-3.07	52.65		
Duke Ellingtonstraat 32	1066GE	1	50.71	52.22		50.71	1.51	0.73	52.22	-2.84	49.38		
Duke Ellingtonstraat 33	1066GE	1	52.83	54.15		52.83	1.32	0.66	54.15	-2.93	51.22		
Duke Ellingtonstraat 34	1066GE	1	54.18	55.29		54.18	1.11	0.79	55.29	-2.98	52.31		
Duke Ellingtonstraat 35	1066GE	1	54.11	55.23		54.11	1.12	0.73	55.23	-3.07	52.16		
Duke Ellingtonstraat 36	1066GE	1	54.31	55.41		54.31	1.10	0.91	55.41	-3.08	52.33		
Duke Ellingtonstraat 37	1066GE	1	52.97	54.26		52.97	1.29	0.77	54.26	-2.86	51.40		
Duke Ellingtonstraat 38	1066GE	1	54.56	55.65		54.56	1.09	0.16	55.65	-2.97	52.68		
Duke Ellingtonstraat 39	1066GE	1	55.20	56.21		55.20	1.01	0.72	56.21	-2.98	53.23		
Duke Ellingtonstraat 40	1066GE	1	54.51	55.48		54.51	0.97	-	55.48	-3.05	52.43		
Duke Ellingtonstraat 41	1066GE	1	54.42	55.41		54.42	0.99	0.91	55.41	-3.02	52.39		
Duke Ellingtonstraat 42	1066GE	1	54.35	55.38		54.35	1.03	0.88	55.38	-3.00	52.38		
Duke Ellingtonstraat 43	1066GE	1	56.01	57.35		56.01	1.34	0.85	57.35	-3.04	54.31		
Duke Ellingtonstraat 44	1066GE	1	55.96	57.28		55.96	1.32	0.78	57.28	-3.05	54.23		
Duke Ellingtonstraat 45	1066GE	1	54.72	55.78		54.72	1.06	0.29	55.78	-2.94	52.84		
Duke Ellingtonstraat 46	1066GE	1	54.40	55.54		54.40	1.14	1.04	55.54	-3.07	52.47		

Gemeente AMSTERDAM

Adres en postcode		Bestemming	Geluidbelasting bij huidig GPP [dB]	Toekomst zonder nieuwe maatregelen [dB]	Sanering	Grenswaarde [dB]	Effect van het project	Benodigde reductie [dB]	Geluidbelasting standaard akoestische situatie [dB]	doelmatige maatregelen [dB]	Geluidreductie door de maatregelen [dB]	Toekomstige geluidbelasting (X=ja, leeg vak=nee)
Duke Ellingtonstraat 47	1066GE	1	54.59	55.72		54.59	1.13	0.23	55.72	-3.07	52.65	
Duke Ellingtonstraat 48	1066GE	1	54.18	55.29		54.18	1.11	0.79	55.29	-2.98	52.31	
Duke Ellingtonstraat 49	1066GE	1	54.11	55.23		54.11	1.12	0.73	55.23	-3.07	52.16	
Duke Ellingtonstraat 50	1066GE	1	54.31	55.41		54.31	1.10	0.91	55.41	-3.08	52.33	
Duke Ellingtonstraat 51	1066GE	1	54.51	55.48		54.51	0.97	-	55.48	-3.05	52.43	
Duke Ellingtonstraat 52	1066GE	1	54.42	55.41		54.42	0.99	0.91	55.41	-3.02	52.39	
Duke Ellingtonstraat 53	1066GE	1	54.35	55.38		54.35	1.03	0.88	55.38	-3.00	52.38	
Duke Ellingtonstraat 54	1066GG	1	54.86	56.65		54.86	1.79	1.16	56.65	-2.94	53.71	
Duke Ellingtonstraat 56	1066GG	1	55.70	57.20		55.70	1.50	0.70	57.20	-2.95	54.25	
Duke Ellingtonstraat 58	1066GG	1	56.27	57.64		56.27	1.37	1.14	57.64	-2.99	54.65	
Duke Ellingtonstraat 60	1066GG	1	55.90	57.29		55.90	1.39	0.79	57.29	-3.05	54.24	
Duke Ellingtonstraat 62	1066GG	1	55.85	57.20		55.85	1.35	0.70	57.20	-3.04	54.16	
Duke Ellingtonstraat 64	1066GG	1	50.93	52.18		50.93	1.25	0.69	52.18	-2.79	49.39	
Duke Ellingtonstraat 66	1066GG	1	53.01	54.22		53.01	1.21	0.73	54.22	-2.90	51.32	
Duke Ellingtonstraat 68	1066GG	1	54.52	55.47		54.52	0.95	-	55.47	-2.90	52.57	
Duke Ellingtonstraat 70	1066GG	1	54.16	55.21		54.16	1.05	0.71	55.21	-3.07	52.14	
Duke Ellingtonstraat 72	1066GG	1	54.39	55.46		54.39	1.07	0.96	55.46	-3.08	52.38	
Duke Ellingtonstraat 74	1066GG	1	50.67	52.11		50.67	1.44	0.62	52.11	-2.83	49.28	
Duke Ellingtonstraat 76	1066GG	1	52.80	54.08		52.80	1.28	0.59	54.08	-2.93	51.15	
Duke Ellingtonstraat 78	1066GG	1	54.15	55.25		54.15	1.10	0.75	55.25	-2.98	52.27	
Duke Ellingtonstraat 80	1066GG	1	54.07	55.19		54.07	1.12	0.69	55.19	-3.08	52.11	
Duke Ellingtonstraat 82	1066GG	1	54.26	55.38		54.26	1.12	0.88	55.38	-3.09	52.29	
Duke Ellingtonstraat 84	1066GG	1	54.58	55.67		54.58	1.09	0.18	55.67	-2.99	52.68	
Duke Ellingtonstraat 86	1066GG	1	55.26	56.28		55.26	1.02	0.79	56.28	-3.00	53.28	
Duke Ellingtonstraat 88	1066GG	1	54.59	55.53		54.59	0.94	0.04	55.53	-3.04	52.49	
Duke Ellingtonstraat 90	1066GG	1	54.46	55.45		54.46	0.99	0.95	55.45	-3.02	52.43	
Duke Ellingtonstraat 92	1066GG	1	54.37	55.42		54.37	1.05	0.92	55.42	-2.99	52.43	
Eemsstraat 1	1079TB	1	40.27	41.01		50.00	0.74	-	41.01	-2.20	38.81	
Eemsstraat 2	1079TG	1	38.85	40.35		50.00	1.50	-	40.35	-2.18	38.17	
Eemsstraat 3 I	1079TB	1	42.88	43.61		50.00	0.73	-	43.61	-2.25	41.36	
Eemsstraat 3 II	1079TB	1	46.84	48.29		50.00	1.45	-	48.29	-2.78	45.51	
Eemsstraat 4 I	1079TG	1	40.24	41.95		50.00	1.71	-	41.95	-2.29	39.66	
Eemsstraat 4 II	1079TG	1	42.15	44.29		50.00	2.14	-	44.29	-2.51	41.78	
Eemsstraat 4 III	1079TG	1	48.54	49.68		50.00	1.14	-	49.68	-2.84	46.84	
Eemsstraat 5 HS	1079TB	1	42.44	43.00		50.00	0.56	-	43.00	-2.26	40.74	
Eemsstraat 5 I	1079TB	1	43.05	43.78		50.00	0.73	-	43.78	-2.27	41.51	
Eemsstraat 5 II	1079TB	1	47.47	48.82		50.00	1.35	-	48.82	-2.78	46.04	
Eemsstraat 6 HS	1079TG	1	42.88	43.81		50.00	0.93	-	43.81	-2.01	41.80	
Eemsstraat 6 I	1079TG	1	43.82	44.75		50.00	0.93	-	44.75	-2.13	42.62	
Eemsstraat 6 II	1079TG	1	47.77	49.89		50.00	2.12	-	49.89	-3.26	46.63	
Eemsstraat 7 HS	1079TB	1	44.19	44.57		50.00	0.38	-	44.57	-2.35	42.22	
Eemsstraat 7 I	1079TB	1	44.62	45.13		50.00	0.51	-	45.13	-2.35	42.78	
Eemsstraat 7 II	1079TB	1	48.03	49.35		50.00	1.32	-	49.35	-2.87	46.48	
Eemsstraat 8 HS	1079TG	1	38.89	40.24		50.00	1.35	-	40.24	-2.19	38.05	
Eemsstraat 8 I	1079TG	1	41.84	43.00		50.00	1.16	-	43.00	-2.22	40.78	
Eemsstraat 8 II	1079TG	1	47.48	49.58		50.00	2.10	-	49.58	-3.30	46.28	
Eemsstraat 9 HS	1079TB	1	43.63	44.06		50.00	0.43	-	44.06	-2.27	41.79	
Eemsstraat 9 I	1079TB	1	44.11	44.72		50.00	0.61	-	44.72	-2.28	42.44	
Eemsstraat 9 II	1079TB	1	47.78	49.21		50.00	1.43	-	49.21	-2.86	46.35	
Eemsstraat 10 HS	1079TG	1	38.05	39.72		50.00	1.67	-	39.72	-2.19	37.53	
Eemsstraat 10 I	1079TG	1	39.70	41.39		50.00	1.69	-	41.39	-2.29	39.10	
Eemsstraat 10 II	1079TG	1	46.78	48.98		50.00	2.20	-	48.98	-3.46	45.52	
Eemsstraat 11 HS	1079TB	1	43.66	44.10		50.00	0.44	-	44.10	-2.27	41.83	

Gemeente AMSTERDAM

Adres en postcode		Bestemming	Geluidbelasting bij huidig GPP [dB]	Toekomst zonder nieuwe maatregelen [dB]	Sanering	Grenswaarde [dB]	Effect van het project	Benodigde reductie [dB]	Geluidbelasting standaard akoestische situatie [dB]	doelmatige maatregelen [dB]	Geluidreductie door de maatregelen [dB]	Toekomst et geadviseerde maatregelen [dB]	Overschrijding grenswaarde/ (X=ja, leeg vak=nee)
Eemsstraat 11 I	1079TB	1	44.16	44.75		50.00	0.59	-	44.75	-2.27	42.48		
Eemsstraat 11 II	1079TB	1	47.82	49.24		50.00	1.42	-	49.24	-2.86	46.38		
Eemsstraat 12 HS	1079TG	1	42.52	43.53		50.00	1.01	-	43.53	-1.98	41.55		
Eemsstraat 12 I	1079TG	1	43.18	44.33		50.00	1.15	-	44.33	-2.07	42.26		
Eemsstraat 12 II	1079TG	1	47.69	49.67		50.00	1.98	-	49.67	-3.13	46.54		
Eemsstraat 13 HS	1079TB	1	43.28	43.78		50.00	0.50	-	43.78	-2.34	41.44		
Eemsstraat 13 I	1079TB	1	44.35	44.95		50.00	0.60	-	44.95	-2.29	42.66		
Eemsstraat 13 II	1079TB	1	47.75	49.25		50.00	1.50	-	49.25	-2.87	46.38		
Eemsstraat 14 HS	1079TG	1	42.94	43.71		50.00	0.77	-	43.71	-2.00	41.71		
Eemsstraat 14 I	1079TG	1	43.47	44.50		50.00	1.03	-	44.50	-2.08	42.42		
Eemsstraat 14 II	1079TG	1	47.82	49.84		50.00	2.02	-	49.84	-3.33	46.51		
Eemsstraat 15 HS	1079TB	1	43.19	43.68		50.00	0.49	-	43.68	-2.35	41.33		
Eemsstraat 15 I	1079TB	1	43.83	44.46		50.00	0.63	-	44.46	-2.38	42.08		
Eemsstraat 15 II	1079TB	1	47.55	49.07		50.00	1.52	-	49.07	-2.96	46.11		
Eemsstraat 16 HS	1079TG	1	41.05	42.50		50.00	1.45	-	42.50	-2.31	40.19		
Eemsstraat 16 II	1079TG	1	46.69	49.12		50.00	2.43	-	49.12	-3.45	45.67		
Eemsstraat 17 HS	1079TB	1	43.28	43.69		50.00	0.41	-	43.69	-2.34	41.35		
Eemsstraat 17 I	1079TB	1	43.84	44.46		50.00	0.62	-	44.46	-2.36	42.10		
Eemsstraat 17 II	1079TB	1	47.60	49.14		50.00	1.54	-	49.14	-2.98	46.16		
Eemsstraat 18 HS	1079TG	1	38.76	39.80		50.00	1.04	-	39.80	-2.15	37.65		
Eemsstraat 18 I	1079TG	1	38.93	40.82		50.00	1.89	-	40.82	-2.19	38.63		
Eemsstraat 18 II	1079TG	1	46.18	48.70		50.00	2.52	-	48.70	-3.50	45.20		
Eemsstraat 19 HS	1079TB	1	43.27	43.64		50.00	0.37	-	43.64	-2.34	41.30		
Eemsstraat 19 I	1079TB	1	43.82	44.36		50.00	0.54	-	44.36	-2.34	42.02		
Eemsstraat 19 II	1079TB	1	47.67	49.21		50.00	1.54	-	49.21	-2.96	46.25		
Eemsstraat 20 HS	1079TG	1	42.00	42.84		50.00	0.84	-	42.84	-2.06	40.78		
Eemsstraat 20 I	1079TG	1	42.61	43.73		50.00	1.12	-	43.73	-2.13	41.60		
Eemsstraat 20 II	1079TG	1	47.23	49.46		50.00	2.23	-	49.46	-3.24	46.22		
Eemsstraat 21 HS	1079TC	1	42.95	43.35		50.00	0.40	-	43.35	-2.29	41.06		
Eemsstraat 21 I	1079TC	1	43.49	44.06		50.00	0.57	-	44.06	-2.30	41.76		
Eemsstraat 21 II	1079TC	1	47.63	49.13		50.00	1.50	-	49.13	-2.92	46.21		
Eemsstraat 22 HS	1079TH	1	42.13	42.96		50.00	0.83	-	42.96	-2.08	40.88		
Eemsstraat 22 I	1079TH	1	42.76	43.90		50.00	1.14	-	43.90	-2.17	41.73		
Eemsstraat 22 II	1079TH	1	47.38	49.51		50.00	2.13	-	49.51	-3.44	46.07		
Eemsstraat 23 HS	1079TC	1	43.03	43.45		50.00	0.42	-	43.45	-2.31	41.14		
Eemsstraat 23 I	1079TC	1	43.55	44.16		50.00	0.61	-	44.16	-2.32	41.84		
Eemsstraat 23 II	1079TC	1	47.60	49.14		50.00	1.54	-	49.14	-2.96	46.18		
Eemsstraat 24 HS	1079TH	1	40.41	41.59		50.00	1.18	-	41.59	-2.32	39.27		
Eemsstraat 24 I	1079TH	1	41.18	42.63		50.00	1.45	-	42.63	-2.34	40.29		
Eemsstraat 24 II	1079TH	1	46.85	49.39		50.00	2.54	-	49.39	-3.49	45.90		
Eemsstraat 25 HS	1079TC	1	43.13	43.60		50.00	0.47	-	43.60	-2.33	41.27		
Eemsstraat 25 I	1079TC	1	43.65	44.28		50.00	0.63	-	44.28	-2.32	41.96		
Eemsstraat 25 II	1079TC	1	47.61	49.12		50.00	1.51	-	49.12	-2.91	46.21		
Eemsstraat 26 HS	1079TH	1	39.60	40.58		50.00	0.98	-	40.58	-2.29	38.29		
Eemsstraat 26 I	1079TH	1	40.41	41.96		50.00	1.55	-	41.96	-2.32	39.64		
Eemsstraat 26 II	1079TH	1	46.73	49.30		50.00	2.57	-	49.30	-3.54	45.76		
Eemsstraat 27 HS	1079TC	1	43.95	44.35		50.00	0.40	-	44.35	-2.32	42.03		
Eemsstraat 27 I	1079TC	1	44.39	44.93		50.00	0.54	-	44.93	-2.32	42.61		
Eemsstraat 27 II	1079TC	1	47.79	49.26		50.00	1.47	-	49.26	-2.88	46.38		
Eemsstraat 28 HS	1079TH	1	42.42	43.29		50.00	0.87	-	43.29	-2.13	41.16		
Eemsstraat 28 I	1079TH	1	42.98	44.16		50.00	1.18	-	44.16	-2.20	41.96		
Eemsstraat 28 II	1079TH	1	47.74	49.95		50.00	2.21	-	49.95	-3.22	46.73		
Eemsstraat 29 HS	1079TC	1	44.40	44.77		50.00	0.37	-	44.77	-2.26	42.51		

Gemeente AMSTERDAM

Adres en postcode		Bestemming	Geluidbelasting bij huidig GPP [dB]	Toekomst zonder nieuwe maatregelen [dB]	Sanering	Grenswaarde [dB]	Effect van het project	Benodigde reductie [dB]	Geluidbelasting standaard akoestische situatie [dB]	Geluidreductie door de doelnatige maatregelen [dB]	Toekomstige geluidbelasting (X=ja, leeg vak=nee)
Eemsstraat 29 I	1079TC	1	44.70	45.29		50.00	0.59	-	45.29	-2.34	42.95
Eemsstraat 29 II	1079TC	1	47.94	49.41		50.00	1.47	-	49.41	-2.85	46.56
Eemsstraat 30 HS	1079TH	1	42.62	43.43		50.00	0.81	-	43.43	-2.15	41.28
Eemsstraat 30 I	1079TH	1	43.28	44.39		50.00	1.11	-	44.39	-2.22	42.17
Eemsstraat 30 II	1079TH	1	48.09	50.23		50.00	2.14	-	50.23	-3.43	46.80
Eemsstraat 31 HS	1079TC	1	44.12	44.49		50.00	0.37	-	44.49	-2.33	42.16
Eemsstraat 31 I	1079TC	1	44.53	45.06		50.00	0.53	-	45.06	-2.34	42.72
Eemsstraat 31 II	1079TC	1	45.47	46.28		50.00	0.81	-	46.28	-2.40	43.88
Eemsstraat 31 III	1079TC	1	47.77	49.27		50.00	1.50	-	49.27	-2.92	46.35
Eemsstraat 32 HS	1079TH	1	40.87	41.94		50.00	1.07	-	41.94	-2.38	39.56
Eemsstraat 32 I	1079TH	1	41.68	43.19		50.00	1.51	-	43.19	-2.42	40.77
Eemsstraat 32 II	1079TH	1	47.73	49.98		50.00	2.25	-	49.98	-3.40	46.58
Eemsstraat 33 HS	1079TC	1	44.25	44.57		50.00	0.32	-	44.57	-2.35	42.22
Eemsstraat 33 I	1079TC	1	44.68	45.14		50.00	0.46	-	45.14	-2.35	42.79
Eemsstraat 33 II	1079TC	1	47.84	49.28		50.00	1.44	-	49.28	-2.90	46.38
Eemsstraat 34 HS	1079TH	1	38.94	40.50		50.00	1.56	-	40.50	-2.34	38.16
Eemsstraat 34 I	1079TH	1	40.40	42.13		50.00	1.73	-	42.13	-2.41	39.72
Eemsstraat 34 II	1079TH	1	47.42	49.77		50.00	2.35	-	49.77	-3.46	46.31
Eemsstraat 35 HS	1079TC	1	44.27	44.52		50.00	0.25	-	44.52	-2.34	42.18
Eemsstraat 35 I	1079TC	1	44.69	45.08		50.00	0.39	-	45.08	-2.33	42.75
Eemsstraat 35 II	1079TC	1	47.83	49.18		50.00	1.35	-	49.18	-2.87	46.31
Eemsstraat 36 HS	1079TH	1	42.82	43.71		50.00	0.89	-	43.71	-2.18	41.53
Eemsstraat 36 I	1079TH	1	43.62	44.80		50.00	1.18	-	44.80	-2.29	42.51
Eemsstraat 36 II	1079TH	1	48.07	50.18		50.00	2.11	-	50.18	-3.33	46.85
Eemsstraat 37 HS	1079TD	1	44.48	44.79		50.00	0.31	-	44.79	-2.35	42.44
Eemsstraat 37 I	1079TD	1	45.02	45.54		50.00	0.52	-	45.54	-2.38	43.16
Eemsstraat 37 II	1079TD	1	48.18	49.65		50.00	1.47	-	49.65	-2.90	46.75
Eemsstraat 38 HS	1079TJ	1	42.98	43.88		50.00	0.90	-	43.88	-2.22	41.66
Eemsstraat 38 I	1079TJ	1	43.53	44.70		50.00	1.17	-	44.70	-2.28	42.42
Eemsstraat 38 II	1079TJ	1	48.08	50.22		50.00	2.14	-	50.22	-3.46	46.76
Eemsstraat 39 HS	1079TD	1	44.47	44.79		50.00	0.32	-	44.79	-2.38	42.41
Eemsstraat 39 I	1079TD	1	44.85	45.28		50.00	0.43	-	45.28	-2.38	42.90
Eemsstraat 39 II	1079TD	1	47.93	49.33		50.00	1.40	-	49.33	-2.91	46.42
Eemsstraat 40 HS	1079TJ	1	41.86	42.96		50.00	1.10	-	42.96	-2.39	40.57
Eemsstraat 40 I	1079TJ	1	43.07	44.39		50.00	1.32	-	44.39	-2.54	41.85
Eemsstraat 40 II	1079TJ	1	47.54	49.96		50.00	2.42	-	49.96	-3.57	46.39
Eemsstraat 41 HS	1079TD	1	44.53	44.79		50.00	0.26	-	44.79	-2.38	42.41
Eemsstraat 41 I	1079TD	1	44.88	45.27		50.00	0.39	-	45.27	-2.37	42.90
Eemsstraat 41 II	1079TD	1	47.95	49.28		50.00	1.33	-	49.28	-2.90	46.38
Eemsstraat 42 HS	1079TJ	1	41.34	42.43		50.00	1.09	-	42.43	-2.42	40.01
Eemsstraat 42 I	1079TJ	1	42.31	43.61		50.00	1.30	-	43.61	-2.51	41.10
Eemsstraat 42 II	1079TJ	1	47.29	49.68		50.00	2.39	-	49.68	-3.64	46.04
Eemsstraat 43 HS	1079TD	1	44.61	44.89		50.00	0.28	-	44.89	-2.39	42.50
Eemsstraat 43 I	1079TD	1	44.96	45.36		50.00	0.40	-	45.36	-2.39	42.97
Eemsstraat 43 II	1079TD	1	47.97	49.29		50.00	1.32	-	49.29	-2.91	46.38
Eemsstraat 44 HS	1079TJ	1	43.50	44.43		50.00	0.93	-	44.43	-2.23	42.20
Eemsstraat 44 I	1079TJ	1	44.25	45.37		50.00	1.12	-	45.37	-2.33	43.04
Eemsstraat 44 II	1079TJ	1	48.18	50.35		50.00	2.17	-	50.35	-3.38	46.97
Eemsstraat 45 HS	1079TD	1	44.97	45.41		50.00	0.44	-	45.41	-2.47	42.94
Eemsstraat 45 I	1079TD	1	45.36	45.94		50.00	0.58	-	45.94	-2.49	43.45
Eemsstraat 45 II	1079TD	1	48.19	49.57		50.00	1.38	-	49.57	-2.94	46.63
Eemsstraat 46 HS	1079TJ	1	43.90	44.76		50.00	0.86	-	44.76	-2.23	42.53
Eemsstraat 46 I	1079TJ	1	44.68	45.76		50.00	1.08	-	45.76	-2.36	43.40

Gemeente AMSTERDAM

Adres en postcode		Bestemming	Geluidbelasting bij huidig GPP [dB]	Toekomst zonder nieuwe maatregelen [dB]	Sanering	Grenswaarde [dB]	Effect van het project	Benodigde reductie [dB]	Geluidbelasting standaard akoestische situatie [dB]	doelmatige maatregelen [dB]	Geluidreductie door de maatregelen [dB]	Toekomst et geadviseerde maatregelen [dB]	Overschrijding grenswaarde / (X=ja, leeg vak=nee)
Eemsstraat 46 II	1079TJ	1	48.35	50.52		50.00	2.17	0.02	50.52	-3.47	47.05		
Eemsstraat 47 HS	1079TD	1	45.03	45.47		50.00	0.44	-	45.47	-2.49	42.98		
Eemsstraat 47 I	1079TD	1	45.34	45.90		50.00	0.56	-	45.90	-2.48	43.42		
Eemsstraat 47 II	1079TD	1	48.07	49.48		50.00	1.41	-	49.48	-2.99	46.49		
Eemsstraat 48 HS	1079TJ	1	43.60	44.66		50.00	1.06	-	44.66	-2.56	42.10		
Eemsstraat 48 I	1079TJ	1	43.85	45.14		50.00	1.29	-	45.14	-2.56	42.58		
Eemsstraat 48 II	1079TJ	1	47.83	50.23		50.00	2.40	-	50.23	-3.66	46.57		
Eemsstraat 49 HS	1079TD	1	44.64	44.96		50.00	0.32	-	44.96	-2.48	42.48		
Eemsstraat 49 I	1079TD	1	45.31	45.69		50.00	0.38	-	45.69	-2.45	43.24		
Eemsstraat 49 II	1079TD	1	45.00	45.24		50.00	0.24	-	45.24	-2.44	42.80		
Eemsstraat 50 HS	1079TJ	1	43.47	44.44		50.00	0.97	-	44.44	-2.62	41.82		
Eemsstraat 50 I	1079TJ	1	43.71	45.07		50.00	1.36	-	45.07	-2.65	42.42		
Eemsstraat 50 II	1079TJ	1	47.59	50.04		50.00	2.45	-	50.04	-3.86	46.18		
Eemsstraat 51 HS	1079TE	1	44.93	45.30		50.00	0.37	-	45.30	-2.52	42.78		
Eemsstraat 51 I	1079TE	1	45.51	45.99		50.00	0.48	-	45.99	-2.47	43.52		
Eemsstraat 51 II	1079TE	1	48.08	49.41		50.00	1.33	-	49.41	-2.94	46.47		
Eemsstraat 52 HS	1079TJ	1	45.41	46.19		50.00	0.78	-	46.19	-2.35	43.84		
Eemsstraat 52 I	1079TJ	1	45.55	46.49		50.00	0.94	-	46.49	-2.47	44.02		
Eemsstraat 52 II	1079TJ	1	48.48	50.51		50.00	2.03	0.01	50.51	-3.55	46.96		
Eemsstraat 53 HS	1079TE	1	45.51	45.88		50.00	0.37	-	45.88	-2.45	43.43		
Eemsstraat 53 I	1079TE	1	45.90	46.38		50.00	0.48	-	46.38	-2.43	43.95		
Eemsstraat 53 II	1079TE	1	48.27	49.54		50.00	1.27	-	49.54	-2.92	46.62		
Eemsstraat 54 HS	1079TK	1	44.59	45.64		50.00	1.05	-	45.64	-2.61	43.03		
Eemsstraat 54 I	1079TK	1	45.14	46.28		50.00	1.14	-	46.28	-2.70	43.58		
Eemsstraat 54 II	1079TK	1	48.88	50.67		50.00	1.79	0.17	50.67	-3.33	47.34		
Eemsstraat 55 HS	1079TE	1	45.50	45.92		50.00	0.42	-	45.92	-2.60	43.32		
Eemsstraat 55 I	1079TE	1	45.89	46.55		50.00	0.66	-	46.55	-2.59	43.96		
Eemsstraat 55 II	1079TE	1	48.23	49.58		50.00	1.35	-	49.58	-2.99	46.59		
Eemsstraat 56 HS	1079TK	1	44.70	45.98		50.00	1.28	-	45.98	-2.82	43.16		
Eemsstraat 56 I	1079TK	1	45.64	46.90		50.00	1.26	-	46.90	-2.84	44.06		
Eemsstraat 56 II	1079TK	1	48.32	50.49		50.00	2.17	-	50.49	-3.77	46.72		
Eemsstraat 57 HS	1079TE	1	45.55	46.09		50.00	0.54	-	46.09	-2.57	43.52		
Eemsstraat 57 I	1079TE	1	45.84	46.46		50.00	0.62	-	46.46	-2.58	43.88		
Eemsstraat 57 II	1079TE	1	47.97	49.39		50.00	1.42	-	49.39	-3.07	46.32		
Eemsstraat 58 HS	1079TK	1	44.92	46.45		50.00	1.53	-	46.45	-3.23	43.22		
Eemsstraat 58 I	1079TK	1	45.62	47.01		50.00	1.39	-	47.01	-3.19	43.82		
Eemsstraat 58 II	1079TK	1	48.62	50.65		50.00	2.03	0.15	50.65	-3.89	46.76		
Eemsstraat 59 HS	1079TE	1	46.14	46.94		50.00	0.80	-	46.94	-2.59	44.35		
Eemsstraat 59 I	1079TE	1	46.07	46.86		50.00	0.79	-	46.86	-2.57	44.29		
Eemsstraat 59 II	1079TE	1	48.15	49.59		50.00	1.44	-	49.59	-3.01	46.58		
Eemsstraat 60 HS	1079TK	1	46.93	48.11		50.00	1.18	-	48.11	-3.12	44.99		
Eemsstraat 60 I	1079TK	1	47.11	48.30		50.00	1.19	-	48.30	-3.06	45.24		
Eemsstraat 60 II	1079TK	1	49.10	50.99		50.00	1.89	0.49	50.99	-3.71	47.28		
Eemsstraat 61 HS	1079TE	1	46.91	47.71		50.00	0.80	-	47.71	-2.62	45.09		
Eemsstraat 61 I	1079TE	1	46.73	47.52		50.00	0.79	-	47.52	-2.56	44.96		
Eemsstraat 61 II	1079TE	1	48.47	49.84		50.00	1.37	-	49.84	-2.93	46.91		
Eemsstraat 62 HS	1079TK	1	46.00	47.32		50.00	1.32	-	47.32	-3.55	43.77		
Eemsstraat 62 I	1079TK	1	46.70	48.00		50.00	1.30	-	48.00	-3.42	44.58		
Eemsstraat 62 II	1079TK	1	48.43	50.24		50.00	1.81	-	50.24	-3.80	46.44		
Eemsstraat 63 HS	1079TE	1	47.03	47.94		50.00	0.91	-	47.94	-2.74	45.20		
Eemsstraat 63 I	1079TE	1	46.66	47.44		50.00	0.78	-	47.44	-2.63	44.81		
Eemsstraat 63 III	1079TE	1	48.29	49.76		50.00	1.47	-	49.76	-3.05	46.71		
Eemsstraat 64 HS	1079TK	1	45.76	47.38		50.00	1.62	-	47.38	-3.81	43.57		

Gemeente AMSTERDAM

Adres en postcode		Bestemming	Geluidbelasting bij huidig GPP [dB]	Toekomst zonder nieuwe maatregelen [dB]	Sanering	Grenswaarde [dB]	Effect van het project	Benodigde reductie [dB]	Geluidbelasting standaard akoestische situatie [dB]	doelmatige maatregelen [dB]	Geluidreductie door de maatregelen [dB]	Toekomst met geadviseerde maatregelen [dB]	Overschrijving grenswaarde/ (X=ja, leeg vak=nee)
Eemsstraat 64 I	1079TK	1	46.73	48.09		50.00	1.36	-	48.09	-3.60	44.49		
Eemsstraat 64 II	1079TK	1	48.63	50.61		50.00	1.98	0.11	50.61	-4.03	46.58		
Eemsstraat 65 HS	1079TE	1	46.48	47.56		50.00	1.08	-	47.56	-3.01	44.55		
Eemsstraat 65 I	1079TE	1	47.19	48.14		50.00	0.95	-	48.14	-2.80	45.34		
Eemsstraat 65 II	1079TE	1	48.51	49.88		50.00	1.37	-	49.88	-3.00	46.88		
Eemsstraat 66 HS	1079TK	1	44.91	46.87		50.00	1.96	-	46.87	-3.67	43.20		
Eemsstraat 66 I	1079TK	1	45.82	47.78		50.00	1.96	-	47.78	-3.58	44.20		
Eemsstraat 66 II	1079TK	1	48.29	50.60		50.00	2.31	0.10	50.60	-4.17	46.43		
Eemsstraat 67	1079TE	1	47.84	48.89		50.00	1.05	-	48.89	-3.60	45.29		
Eemsstraat 68 HS	1079TK	1	47.24	48.66		50.00	1.42	-	48.66	-2.96	45.70		
Eemsstraat 68 I	1079TK	1	46.90	48.36		50.00	1.46	-	48.36	-3.07	45.29		
Eemsstraat 68 II	1079TK	1	48.63	50.76		50.00	2.13	0.26	50.76	-3.80	46.96		
Eemsstraat 69 I	1079TE	1	47.99	49.04		50.00	1.05	-	49.04	-3.52	45.52		
Eemsstraat 69 II	1079TE	1	48.84	50.31		50.00	1.47	-	50.31	-3.38	46.93		
Eemsstraat 70 HS	1079TL	1	45.67	46.92		50.00	1.25	-	46.92	-2.63	44.29		
Eemsstraat 70 I	1079TL	1	46.06	47.30		50.00	1.24	-	47.30	-2.62	44.68		
Eemsstraat 70 II	1079TL	1	47.54	49.39		50.00	1.85	-	49.39	-3.34	46.05		
Eemsstraat 72 HS	1079TL	1	44.98	46.04		50.00	1.06	-	46.04	-2.48	43.56		
Eemsstraat 72 I	1079TL	1	45.65	46.77		50.00	1.12	-	46.77	-2.48	44.29		
Eemsstraat 72 II	1079TL	1	47.94	49.74		50.00	1.80	-	49.74	-3.45	46.29		
Eemsstraat 74 HS	1079TL	1	41.51	43.35		50.00	1.84	-	43.35	-2.34	41.01		
Eemsstraat 74 I	1079TL	1	44.66	46.17		50.00	1.51	-	46.17	-2.69	43.48		
Eemsstraat 74 II	1079TL	1	47.25	48.98		50.00	1.73	-	48.98	-3.35	45.63		
Eemsstraat 76 HS	1079TL	1	46.05	47.24		50.00	1.19	-	47.24	-2.60	44.64		
Eemsstraat 76 I	1079TL	1	46.35	47.54		50.00	1.19	-	47.54	-2.67	44.87		
Eemsstraat 76 II	1079TL	1	47.51	48.61		50.00	1.10	-	48.61	-2.71	45.90		
Eemsstraat 78 HS	1079TL	1	49.79	52.56		50.00	2.77	2.06	52.56	-4.67	47.89		
Eemsstraat 78 I	1079TL	1	50.59	53.26		50.59	2.67	1.77	53.26	-4.73	48.53		
Eemsstraat 78 II	1079TL	1	50.97	53.62		50.97	2.65	2.13	53.62	-4.69	48.93		
Eendrachtstraat 1 HS	1078XV	1	36.97	39.00		50.00	2.03	-	39.00	-2.32	36.68		
Eendrachtstraat 1 I	1078XV	1	39.01	41.09		50.00	2.08	-	41.09	-2.38	38.71		
Eendrachtstraat 1 II	1078XV	1	45.74	48.28		50.00	2.54	-	48.28	-3.75	44.53		
Eendrachtstraat 2 HS	1078XX	1	37.96	40.53		50.00	2.57	-	40.53	-2.17	38.36		
Eendrachtstraat 2 I	1078XX	1	39.95	42.51		50.00	2.56	-	42.51	-2.25	40.26		
Eendrachtstraat 2 II	1078XX	1	46.83	49.50		50.00	2.67	-	49.50	-3.43	46.07		
Eendrachtstraat 3 HS	1078XV	1	37.21	39.37		50.00	2.16	-	39.37	-2.37	37.00		
Eendrachtstraat 3 I	1078XV	1	39.07	41.18		50.00	2.11	-	41.18	-2.41	38.77		
Eendrachtstraat 3 II	1078XV	1	45.56	47.31		50.00	1.75	-	47.31	-3.38	43.93		
Eendrachtstraat 4 HS	1078XX	1	38.30	41.05		50.00	2.75	-	41.05	-2.27	38.78		
Eendrachtstraat 4 I	1078XX	1	40.22	42.92		50.00	2.70	-	42.92	-2.33	40.59		
Eendrachtstraat 4 II	1078XX	1	46.95	49.41		50.00	2.46	-	49.41	-3.37	46.04		
Eendrachtstraat 5 HS	1078XV	1	37.18	39.54		50.00	2.36	-	39.54	-2.40	37.14		
Eendrachtstraat 5 I	1078XV	1	39.17	41.46		50.00	2.29	-	41.46	-2.47	38.99		
Eendrachtstraat 5 II	1078XV	1	45.13	46.97		50.00	1.84	-	46.97	-3.39	43.58		
Eendrachtstraat 6 HS	1078XX	1	38.69	41.37		50.00	2.68	-	41.37	-2.29	39.08		
Eendrachtstraat 6 I	1078XX	1	40.34	43.12		50.00	2.78	-	43.12	-2.37	40.75		
Eendrachtstraat 6 II	1078XX	1	47.00	49.78		50.00	2.78	-	49.78	-3.66	46.12		
Eendrachtstraat 7 BEL	1078XV	1	45.84	48.41		50.00	2.57	-	48.41	-3.68	44.73		
Eendrachtstraat 7 HS	1078XV	1	37.62	40.07		50.00	2.45	-	40.07	-2.43	37.64		
Eendrachtstraat 7 I	1078XV	1	39.10	41.34		50.00	2.24	-	41.34	-2.43	38.91		
Eendrachtstraat 8 HS	1078XX	1	38.06	40.63		50.00	2.57	-	40.63	-2.29	38.34		
Eendrachtstraat 8 I	1078XX	1	39.08	41.52		50.00	2.44	-	41.52	-2.32	39.20		
Eendrachtstraat 8 II	1078XX	1	46.68	49.63		50.00	2.95	-	49.63	-3.74	45.89		

Gemeente AMSTERDAM

Adres en postcode		Bestemming	Geluidbelasting bij huidig GPP [dB]	Toekomst zonder nieuwe maatregelen [dB]	Sanering	Grenswaarde [dB]	Effect van het project	Benodigde reductie [dB]	Geluidbelasting standaard akoestische situatie [dB]	doelmatige maatregelen [dB]	Geluidreductie door de maatregelen [dB]	Toekomst met geadviseerde maatregelen [dB]	Overschrijving grenswaarde/ (X=ja, leeg vak=nee)
Eendrachtstraat 9 BEL	1078XV	1	46.31	49.18		50.00	2.87	-	49.18	-4.39	44.79		
Eendrachtstraat 9 HS	1078XV	1	37.93	40.58		50.00	2.65	-	40.58	-2.50	38.08		
Eendrachtstraat 9 I	1078XV	1	39.65	42.25		50.00	2.60	-	42.25	-2.57	39.68		
Eendrachtstraat 10	1078XX	1	38.39	41.27		50.00	2.88	-	41.27	-2.31	38.96		
Eendrachtstraat 11 BEL	1078XV	1	46.16	48.93		50.00	2.77	-	48.93	-4.30	44.63		
Eendrachtstraat 11 HS	1078XV	1	37.73	40.33		50.00	2.60	-	40.33	-2.49	37.84		
Eendrachtstraat 11 I	1078XV	1	39.62	42.17		50.00	2.55	-	42.17	-2.56	39.61		
Eendrachtstraat 12 BEL	1078XX	1	46.77	50.02		50.00	3.25	-	50.02	-3.88	46.14		
Eendrachtstraat 12 I	1078XX	1	40.12	43.00		50.00	2.88	-	43.00	-2.38	40.62		
Eendrachtstraat 13 BEL	1078XV	1	46.15	48.80		50.00	2.65	-	48.80	-4.27	44.53		
Eendrachtstraat 13 HS	1078XV	1	36.83	39.17		50.00	2.34	-	39.17	-2.40	36.77		
Eendrachtstraat 13 I	1078XV	1	39.30	41.77		50.00	2.47	-	41.77	-2.49	39.28		
Eendrachtstraat 14 BEL	1078XX	1	46.74	49.94		50.00	3.20	-	49.94	-3.83	46.11		
Eendrachtstraat 14 I	1078XX	1	40.17	43.03		50.00	2.86	-	43.03	-2.35	40.68		
Eendrachtstraat 15 HS	1078XW	1	37.61	40.37		50.00	2.76	-	40.37	-2.49	37.88		
Eendrachtstraat 15 I	1078XW	1	39.24	41.85		50.00	2.61	-	41.85	-2.59	39.26		
Eendrachtstraat 15 II	1078XW	1	45.86	48.66		50.00	2.80	-	48.66	-4.35	44.31		
Eendrachtstraat 16	1078XZ	1	38.27	41.03		50.00	2.76	-	41.03	-2.26	38.77		
Eendrachtstraat 17 HS	1078XW	1	37.62	40.53		50.00	2.91	-	40.53	-2.52	38.01		
Eendrachtstraat 17 I	1078XW	1	39.31	42.01		50.00	2.70	-	42.01	-2.61	39.40		
Eendrachtstraat 17 II	1078XW	1	45.53	48.44		50.00	2.91	-	48.44	-4.38	44.06		
Eendrachtstraat 18	1078XZ	1	37.86	40.77		50.00	2.91	-	40.77	-2.27	38.50		
Eendrachtstraat 19 BEL	1078XW	1	39.27	41.98		50.00	2.71	-	41.98	-2.61	39.37		
Eendrachtstraat 19 HS	1078XW	1	37.51	40.35		50.00	2.84	-	40.35	-2.52	37.83		
Eendrachtstraat 19 II	1078XW	1	45.44	48.46		50.00	3.02	-	48.46	-4.45	44.01		
Eendrachtstraat 20 I	1078XZ	1	39.69	42.59		50.00	2.90	-	42.59	-2.32	40.27		
Eendrachtstraat 20 II	1078XZ	1	46.57	49.35		50.00	2.78	-	49.35	-3.52	45.83		
Eendrachtstraat 21 BEL	1078XW	1	40.30	42.95		50.00	2.65	-	42.95	-2.71	40.24		
Eendrachtstraat 21 HS	1078XW	1	38.06	40.52		50.00	2.46	-	40.52	-2.45	38.07		
Eendrachtstraat 21 II	1078XW	1	45.78	49.05		50.00	3.27	-	49.05	-3.95	45.10		
Eendrachtstraat 22 I	1078XZ	1	39.43	42.27		50.00	2.84	-	42.27	-2.30	39.97		
Eendrachtstraat 22 II	1078XZ	1	46.05	48.58		50.00	2.53	-	48.58	-3.27	45.31		
Eendrachtstraat 23 HS	1078XW	1	39.53	42.19		50.00	2.66	-	42.19	-2.91	39.28		
Eendrachtstraat 23 I	1078XW	1	41.74	44.33		50.00	2.59	-	44.33	-3.37	40.96		
Eendrachtstraat 23 II	1078XW	1	47.18	51.12		50.00	3.94	0.62	51.12	-5.46	45.66		
Eendrachtstraat 24	1078XZ	1	37.55	40.39		50.00	2.84	-	40.39	-2.27	38.12		
Eendrachtstraat 25 HS	1078XW	1	39.99	42.61		50.00	2.62	-	42.61	-2.93	39.68		
Eendrachtstraat 25 I	1078XW	1	42.65	45.11		50.00	2.46	-	45.11	-3.44	41.67		
Eendrachtstraat 25 II	1078XW	1	48.41	52.35		50.00	3.94	1.85	52.35	-5.75	46.60		
Eendrachtstraat 26 HS	1078XZ	1	38.26	41.17		50.00	2.91	-	41.17	-2.48	38.69		
Eendrachtstraat 26 I	1078XZ	1	40.00	43.07		50.00	3.07	-	43.07	-2.77	40.30		
Eendrachtstraat 26 II	1078XZ	1	46.21	48.27		50.00	2.06	-	48.27	-3.25	45.02		
Eendrachtstraat 27 HS	1078XW	1	40.71	42.87		50.00	2.16	-	42.87	-2.81	40.06		
Eendrachtstraat 27 I	1078XW	1	42.95	44.53		50.00	1.58	-	44.53	-3.40	41.13		
Eendrachtstraat 27 II	1078XW	1	48.41	52.11		50.00	3.70	1.61	52.11	-5.88	46.23		
Eendrachtstraat 28 HS	1078XZ	1	38.30	41.30		50.00	3.00	-	41.30	-2.62	38.68		
Eendrachtstraat 28 I	1078XZ	1	39.97	43.10		50.00	3.13	-	43.10	-2.85	40.25		
Eendrachtstraat 28 II	1078XZ	1	45.73	49.06		50.00	3.33	-	49.06	-3.99	45.07		
Eendrachtstraat 30 HS	1078XZ	1	38.33	40.58		50.00	2.25	-	40.58	-2.61	37.97		
Eendrachtstraat 30 I	1078XZ	1	40.19	42.58		50.00	2.39	-	42.58	-2.83	39.75		
Eendrachtstraat 30 II	1078XZ	1	46.29	49.31		50.00	3.02	-	49.31	-4.33	44.98		
Eendrachtstraat 32 A	1078XZ	1	45.53	47.81		50.00	2.28	-	47.81	-3.51	44.30		
Eendrachtstraat 32 B	1078XZ	1	45.45	47.74		50.00	2.29	-	47.74	-3.49	44.25		

Gemeente AMSTERDAM

Adres en postcode		Bestemming	Geluidbelasting bij huidig GPP [dB]	Toekomst zonder nieuwe maatregelen [dB]	Sanering	Grenswaarde [dB]	Effect van het project	Benodigde reductie [dB]	Geluidbelasting standaard akoestische situatie [dB]	doelmatige maatregelen [dB]	Geluidreductie door de maatregelen [dB]	Toekomst et geadviseerde maatregelen [dB]	Overschrijving grenswaarde/ (X=ja, leeg vak=nee)
Eendrachtstraat 32 C	1078XZ	1	45.47	47.76		50.00	2.29	-	47.76	-3.46	44.30		
Eendrachtstraat 32 D	1078XZ	1	45.35	47.60		50.00	2.25	-	47.60	-3.44	44.16		
Eendrachtstraat 32 E	1078XZ	1	45.33	47.55		50.00	2.22	-	47.55	-3.41	44.14		
Eendrachtstraat 32 F	1078XZ	1	45.14	47.36		50.00	2.22	-	47.36	-3.43	43.93		
Eendrachtstraat 32 G	1078XZ	1	45.04	47.22		50.00	2.18	-	47.22	-3.42	43.80		
Eendrachtstraat 32 J	1078XZ	1	44.84	46.99		50.00	2.15	-	46.99	-3.48	43.51		
Egelenburg 1	1081GH	1	48.93	49.48		50.00	0.55	-	49.48	-3.09	46.39		
Egelenburg 3	1081GH	1	49.57	50.18		50.00	0.61	-	50.18	-3.33	46.85		
Egelenburg 4	1081GK	1	49.47	50.26		50.00	0.79	-	50.26	-2.87	47.39		
Egelenburg 5	1081GH	1	49.67	50.41		50.00	0.74	-	50.41	-3.50	46.91		
Egelenburg 6	1081GK	1	49.80	50.58		50.00	0.78	0.08	50.58	-2.89	47.69		
Egelenburg 7	1081GH	1	49.62	50.41		50.00	0.79	-	50.41	-3.56	46.85		
Egelenburg 8	1081GK	1	48.96	49.80		50.00	0.84	-	49.80	-3.14	46.66		
Egelenburg 9	1081GH	1	49.61	50.42		50.00	0.81	-	50.42	-3.56	46.86		
Egelenburg 10	1081GK	1	48.76	49.59		50.00	0.83	-	49.59	-3.09	46.50		
Egelenburg 11	1081GH	1	49.60	50.41		50.00	0.81	-	50.41	-3.57	46.84		
Egelenburg 12	1081GK	1	48.77	49.59		50.00	0.82	-	49.59	-3.09	46.50		
Egelenburg 13	1081GH	1	48.93	49.48		50.00	0.55	-	49.48	-3.09	46.39		
Egelenburg 14	1081GK	1	48.73	49.60		50.00	0.87	-	49.60	-3.12	46.48		
Egelenburg 15	1081GH	1	49.57	50.18		50.00	0.61	-	50.18	-3.33	46.85		
Egelenburg 16	1081GK	1	49.47	50.26		50.00	0.79	-	50.26	-2.87	47.39		
Egelenburg 17	1081GH	1	49.67	50.41		50.00	0.74	-	50.41	-3.50	46.91		
Egelenburg 18	1081GK	1	49.80	50.58		50.00	0.78	0.08	50.58	-2.89	47.69		
Egelenburg 19	1081GH	1	49.62	50.41		50.00	0.79	-	50.41	-3.56	46.85		
Egelenburg 20	1081GK	1	48.96	49.80		50.00	0.84	-	49.80	-3.14	46.66		
Egelenburg 21	1081GH	1	49.61	50.42		50.00	0.81	-	50.42	-3.56	46.86		
Egelenburg 22	1081GK	1	48.76	49.59		50.00	0.83	-	49.59	-3.09	46.50		
Egelenburg 23	1081GH	1	49.60	50.41		50.00	0.81	-	50.41	-3.57	46.84		
Egelenburg 24	1081GK	1	48.77	49.59		50.00	0.82	-	49.59	-3.09	46.50		
Egelenburg 25	1081GH	1	48.93	49.48		50.00	0.55	-	49.48	-3.09	46.39		
Egelenburg 26	1081GK	1	48.73	49.60		50.00	0.87	-	49.60	-3.12	46.48		
Egelenburg 27	1081GH	1	49.57	50.18		50.00	0.61	-	50.18	-3.33	46.85		
Egelenburg 28	1081GK	1	49.47	50.26		50.00	0.79	-	50.26	-2.87	47.39		
Egelenburg 29	1081GH	1	49.67	50.41		50.00	0.74	-	50.41	-3.50	46.91		
Egelenburg 30	1081GK	1	49.80	50.58		50.00	0.78	0.08	50.58	-2.89	47.69		
Egelenburg 31	1081GH	1	49.62	50.41		50.00	0.79	-	50.41	-3.56	46.85		
Egelenburg 32	1081GK	1	48.96	49.80		50.00	0.84	-	49.80	-3.14	46.66		
Egelenburg 33	1081GH	1	49.61	50.42		50.00	0.81	-	50.42	-3.56	46.86		
Egelenburg 34	1081GK	1	48.76	49.59		50.00	0.83	-	49.59	-3.09	46.50		
Egelenburg 35	1081GH	1	49.60	50.41		50.00	0.81	-	50.41	-3.57	46.84		
Egelenburg 36	1081GK	1	48.77	49.59		50.00	0.82	-	49.59	-3.09	46.50		
Egelenburg 37	1081GH	1	48.93	49.48		50.00	0.55	-	49.48	-3.09	46.39		
Egelenburg 38	1081GK	1	48.73	49.60		50.00	0.87	-	49.60	-3.12	46.48		
Egelenburg 39	1081GH	1	49.57	50.18		50.00	0.61	-	50.18	-3.33	46.85		
Egelenburg 40	1081GK	1	49.47	50.26		50.00	0.79	-	50.26	-2.87	47.39		
Egelenburg 41	1081GH	1	49.67	50.41		50.00	0.74	-	50.41	-3.50	46.91		
Egelenburg 42	1081GK	1	49.80	50.58		50.00	0.78	0.08	50.58	-2.89	47.69		
Egelenburg 43	1081GH	1	49.62	50.41		50.00	0.79	-	50.41	-3.56	46.85		
Egelenburg 44	1081GK	1	48.96	49.80		50.00	0.84	-	49.80	-3.14	46.66		
Egelenburg 45	1081GH	1	49.61	50.42		50.00	0.81	-	50.42	-3.56	46.86		
Egelenburg 46	1081GK	1	48.76	49.59		50.00	0.83	-	49.59	-3.09	46.50		
Egelenburg 47	1081GH	1	49.60	50.41		50.00	0.81	-	50.41	-3.57	46.84		
Egelenburg 48	1081GK	1	48.77	49.59		50.00	0.82	-	49.59	-3.09	46.50		

Gemeente AMSTERDAM

Adres en postcode		Bestemming	Geluidbelasting bij huidig GPP [dB]	Toekomst zonder nieuwe maatregelen [dB]	Sanering	Grenswaarde [dB]	Effect van het project	Benodigde reductie [dB]	Geluidbelasting standaard akoestische situatie [dB]	Geluidreductie door de doelmattige maatregelen [dB]	Toekomst met geadviseerde maatregelen [dB]	Overschrijding grenswaarde / (X=ja, leeg vak=nee)
Egelenburg 49	1081GJ	1	48.84	49.40		50.00	0.56	-	49.40	-3.04	46.36	
Egelenburg 50	1081GK	1	48.73	49.60		50.00	0.87	-	49.60	-3.12	46.48	
Egelenburg 51	1081GJ	1	49.44	50.06		50.00	0.62	-	50.06	-3.33	46.73	
Egelenburg 52	1081GK	1	49.47	50.26		50.00	0.79	-	50.26	-2.87	47.39	
Egelenburg 53	1081GJ	1	49.53	50.28		50.00	0.75	-	50.28	-3.49	46.79	
Egelenburg 54	1081GK	1	49.80	50.58		50.00	0.78	0.08	50.58	-2.89	47.69	
Egelenburg 55	1081GJ	1	49.47	50.27		50.00	0.80	-	50.27	-3.55	46.72	
Egelenburg 56	1081GK	1	48.96	49.80		50.00	0.84	-	49.80	-3.14	46.66	
Egelenburg 57	1081GJ	1	49.46	50.28		50.00	0.82	-	50.28	-3.55	46.73	
Egelenburg 58	1081GK	1	48.76	49.59		50.00	0.83	-	49.59	-3.09	46.50	
Egelenburg 59	1081GJ	1	49.43	50.26		50.00	0.83	-	50.26	-3.55	46.71	
Egelenburg 60	1081GK	1	48.77	49.59		50.00	0.82	-	49.59	-3.09	46.50	
Egelenburg 61	1081GJ	1	48.84	49.40		50.00	0.56	-	49.40	-3.04	46.36	
Egelenburg 62	1081GK	1	48.73	49.60		50.00	0.87	-	49.60	-3.12	46.48	
Egelenburg 63	1081GJ	1	49.44	50.06		50.00	0.62	-	50.06	-3.33	46.73	
Egelenburg 64	1081GK	1	49.47	50.26		50.00	0.79	-	50.26	-2.87	47.39	
Egelenburg 65	1081GJ	1	49.53	50.28		50.00	0.75	-	50.28	-3.49	46.79	
Egelenburg 66	1081GK	1	49.80	50.58		50.00	0.78	0.08	50.58	-2.89	47.69	
Egelenburg 67	1081GJ	1	49.47	50.27		50.00	0.80	-	50.27	-3.55	46.72	
Egelenburg 68	1081GK	1	48.96	49.80		50.00	0.84	-	49.80	-3.14	46.66	
Egelenburg 69	1081GJ	1	49.46	50.28		50.00	0.82	-	50.28	-3.55	46.73	
Egelenburg 70	1081GK	1	48.76	49.59		50.00	0.83	-	49.59	-3.09	46.50	
Egelenburg 71	1081GJ	1	49.43	50.26		50.00	0.83	-	50.26	-3.55	46.71	
Egelenburg 72	1081GK	1	48.77	49.59		50.00	0.82	-	49.59	-3.09	46.50	
Egelenburg 74	1081GK	1	48.73	49.60		50.00	0.87	-	49.60	-3.12	46.48	
Egelenburg 76	1081GK	1	48.78	49.67		50.00	0.89	-	49.67	-3.15	46.52	
Egelenburg 78	1081GK	1	48.69	49.67		50.00	0.98	-	49.67	-3.21	46.46	
Egelenburg 80	1081GK	1	48.68	49.65		50.00	0.97	-	49.65	-3.25	46.40	
Egelenburg 82	1081GK	1	48.68	49.67		50.00	0.99	-	49.67	-3.32	46.35	
Egelenburg 84	1081GK	1	49.04	49.79		50.00	0.75	-	49.79	-3.41	46.38	
Egelenburg 86	1081GK	1	49.51	50.16		50.00	0.65	-	50.16	-3.69	46.47	
Egelenburg 88	1081GK	1	48.78	49.67		50.00	0.89	-	49.67	-3.15	46.52	
Egelenburg 90	1081GK	1	48.69	49.67		50.00	0.98	-	49.67	-3.21	46.46	
Egelenburg 94	1081GK	1	48.68	49.67		50.00	0.99	-	49.67	-3.32	46.35	
Egelenburg 96	1081GK	1	49.04	49.79		50.00	0.75	-	49.79	-3.41	46.38	
Egelenburg 98	1081GK	1	49.51	50.16		50.00	0.65	-	50.16	-3.69	46.47	
Egelenburg 100	1081GK	1	48.78	49.67		50.00	0.89	-	49.67	-3.15	46.52	
Egelenburg 102	1081GK	1	48.69	49.67		50.00	0.98	-	49.67	-3.21	46.46	
Egelenburg 104	1081GK	1	48.68	49.65		50.00	0.97	-	49.65	-3.25	46.40	
Egelenburg 106	1081GK	1	48.68	49.67		50.00	0.99	-	49.67	-3.32	46.35	
Egelenburg 108	1081GK	1	49.04	49.79		50.00	0.75	-	49.79	-3.41	46.38	
Egelenburg 110	1081GK	1	49.51	50.16		50.00	0.65	-	50.16	-3.69	46.47	
Egelenburg 112	1081GK	1	48.78	49.67		50.00	0.89	-	49.67	-3.15	46.52	
Egelenburg 114	1081GK	1	48.69	49.67		50.00	0.98	-	49.67	-3.21	46.46	
Egelenburg 116	1081GK	1	48.68	49.65		50.00	0.97	-	49.65	-3.25	46.40	
Egelenburg 118	1081GK	1	48.68	49.67		50.00	0.99	-	49.67	-3.32	46.35	
Egelenburg 120	1081GK	1	49.04	49.79		50.00	0.75	-	49.79	-3.41	46.38	
Egelenburg 122	1081GK	1	49.51	50.16		50.00	0.65	-	50.16	-3.69	46.47	
Egelenburg 124	1081GK	1	48.78	49.67		50.00	0.89	-	49.67	-3.15	46.52	
Egelenburg 126	1081GK	1	48.69	49.67		50.00	0.98	-	49.67	-3.21	46.46	
Egelenburg 128	1081GK	1	48.68	49.65		50.00	0.97	-	49.65	-3.25	46.40	
Egelenburg 130	1081GK	1	48.68	49.67		50.00	0.99	-	49.67	-3.32	46.35	
Egelenburg 132	1081GK	1	49.04	49.79		50.00	0.75	-	49.79	-3.41	46.38	

Gemeente AMSTERDAM

Adres en postcode		Bestemming	Geluidbelasting bij huidig GPP [dB]	Toekomst zonder nieuwe maatregelen [dB]	Sanering	Grenswaarde [dB]	Effect van het project	Benodigde reductie [dB]	Geluidbelasting standaard akoestische situatie [dB]	doelmatige maatregelen [dB]	Geluidreductie door de maatregelen [dB]	Toekomst met geadviseerde maatregelen [dB]	Overschrijding grenswaarde / (X=ja, leeg vak=nee)
Egelenburg 134	1081GK	1	49.51	50.16		50.00	0.65	-	50.16	-3.69	46.47		
Egelenburg 136	1081GK	1	48.78	49.67		50.00	0.89	-	49.67	-3.15	46.52		
Egelenburg 138	1081GK	1	48.69	49.67		50.00	0.98	-	49.67	-3.21	46.46		
Egelenburg 140	1081GK	1	48.68	49.65		50.00	0.97	-	49.65	-3.25	46.40		
Egelenburg 142	1081GK	1	48.68	49.67		50.00	0.99	-	49.67	-3.32	46.35		
Egelenburg 144	1081GK	1	49.04	49.79		50.00	0.75	-	49.79	-3.41	46.38		
Egelenburg 146	1081GK	1	49.51	50.16		50.00	0.65	-	50.16	-3.69	46.47		
Egelenburg 148	1081GK	1	49.51	50.16		50.00	0.65	-	50.16	-3.69	46.47		
Elisabeth Boddaertstraat 24 I	1066BD	1	48.96	49.06		50.00	0.10	-	49.06	-0.79	48.27		
Elisabeth Boddaertstraat 24 II	1066BD	1	48.90	49.14		50.00	0.24	-	49.14	-0.99	48.15		
Elisabeth Boddaertstraat 24 III	1066BD	1	49.48	50.00		50.00	0.52	-	50.00	-1.45	48.55		
Elisabeth Boddaertstraat 24 IV	1066BD	1	50.29	50.87		50.29	0.58	0.37	50.87	-1.78	49.09		
Elisabeth Boddaertstraat 26 I	1066BD	1	48.91	49.10		50.00	0.19	-	49.10	-0.78	48.32		
Elisabeth Boddaertstraat 26 II	1066BD	1	48.95	49.28		50.00	0.33	-	49.28	-0.95	48.33		
Elisabeth Boddaertstraat 26 III	1066BD	1	49.51	50.04		50.00	0.53	-	50.04	-1.36	48.68		
Elisabeth Boddaertstraat 26 IV	1066BD	1	50.30	50.92		50.30	0.62	0.42	50.92	-1.73	49.19		
Elisabeth Boddaertstraat 28 I	1066BD	1	48.75	48.80		50.00	0.05	-	48.80	-0.67	48.13		
Elisabeth Boddaertstraat 28 II	1066BD	1	48.79	48.90		50.00	0.11	-	48.90	-0.81	48.09		
Elisabeth Boddaertstraat 28 III	1066BD	1	49.40	49.77		50.00	0.37	-	49.77	-1.28	48.49		
Elisabeth Boddaertstraat 28 IV	1066BD	1	49.99	50.52		50.00	0.53	0.02	50.52	-1.60	48.92		
Elisabeth Boddaertstraat 30 I	1066BD	1	48.76	48.65		50.00	-0.11	-	48.65	-0.67	47.98		
Elisabeth Boddaertstraat 30 II	1066BD	1	48.89	48.92		50.00	0.03	-	48.92	-0.88	48.04		
Elisabeth Boddaertstraat 30 III	1066BD	1	49.49	49.89		50.00	0.40	-	49.89	-1.35	48.54		
Elisabeth Boddaertstraat 30 IV	1066BD	1	50.37	50.92		50.37	0.55	0.42	50.92	-1.76	49.16		
Elisabeth Boddaertstraat 32 I	1066BD	1	48.91	48.98		50.00	0.07	-	48.98	-0.75	48.23		
Elisabeth Boddaertstraat 32 II	1066BD	1	48.92	49.10		50.00	0.18	-	49.10	-0.94	48.16		
Elisabeth Boddaertstraat 32 III	1066BD	1	49.40	49.89		50.00	0.49	-	49.89	-1.37	48.52		
Elisabeth Boddaertstraat 32 IV	1066BD	1	50.35	50.86		50.35	0.51	0.36	50.86	-1.75	49.11		
Elisabeth Boddaertstraat 34 I	1066BD	1	48.60	48.57		50.00	-0.03	-	48.57	-0.60	47.97		
Elisabeth Boddaertstraat 34 II	1066BD	1	48.69	48.80		50.00	0.11	-	48.80	-0.77	48.03		
Elisabeth Boddaertstraat 34 III	1066BD	1	49.23	49.69		50.00	0.46	-	49.69	-1.26	48.43		
Elisabeth Boddaertstraat 34 IV	1066BD	1	50.61	51.07		50.61	0.46	-	51.07	-1.75	49.32		
Elisabeth Boddaertstraat 36 I	1066BE	1	48.51	48.36		50.00	-0.15	-	48.36	-0.47	47.89		
Elisabeth Boddaertstraat 36 II	1066BE	1	48.58	48.58		50.00	0.00	-	48.58	-0.65	47.93		
Elisabeth Boddaertstraat 36 III	1066BE	1	48.98	49.39		50.00	0.41	-	49.39	-1.17	48.22		
Elisabeth Boddaertstraat 36 IV	1066BE	1	50.30	50.88		50.30	0.58	0.38	50.88	-1.83	49.05		
Elisabeth Boddaertstraat 38 I	1066BE	1	48.24	48.04		50.00	-0.20	-	48.04	-0.48	47.56		
Elisabeth Boddaertstraat 38 II	1066BE	1	48.42	48.38		50.00	-0.04	-	48.38	-0.72	47.66		
Elisabeth Boddaertstraat 38 III	1066BE	1	48.86	49.19		50.00	0.33	-	49.19	-1.19	48.00		
Elisabeth Boddaertstraat 38 IV	1066BE	1	50.20	50.87		50.20	0.67	0.37	50.87	-1.86	49.01		
Elisabeth Boddaertstraat 40 I	1066BE	1	48.14	47.99		50.00	-0.15	-	47.99	-0.74	47.25		
Elisabeth Boddaertstraat 40 II	1066BE	1	48.31	48.20		50.00	-0.11	-	48.20	-0.91	47.29		
Elisabeth Boddaertstraat 40 III	1066BE	1	48.73	49.05		50.00	0.32	-	49.05	-1.34	47.71		
Elisabeth Boddaertstraat 40 IV	1066BE	1	50.26	50.98		50.26	0.72	0.48	50.98	-1.86	49.12		
Elisabeth Boddaertstraat 42 I	1066BE	1	47.93	47.84		50.00	-0.09	-	47.84	-0.70	47.14		
Elisabeth Boddaertstraat 42 II	1066BE	1	48.20	48.18		50.00	-0.02	-	48.18	-0.85	47.33		
Elisabeth Boddaertstraat 42 III	1066BE	1	48.69	48.94		50.00	0.25	-	48.94	-1.15	47.79		
Elisabeth Boddaertstraat 42 IV	1066BE	1	50.13	50.74		50.13	0.61	0.24	50.74	-1.86	48.88		
Elisabeth Boddaertstraat 44 I	1066BE	1	47.69	47.48		50.00	-0.21	-	47.48	-0.55	46.93		
Elisabeth Boddaertstraat 44 II	1066BE	1	47.95	47.82		50.00	-0.13	-	47.82	-0.67	47.15		
Elisabeth Boddaertstraat 44 III	1066BE	1	48.28	48.45		50.00	0.17	-	48.45	-1.06	47.39		
Elisabeth Boddaertstraat 44 IV	1066BE	1	49.62	50.25		50.00	0.63	-	50.25	-1.87	48.38		
Elisabeth Boddaertstraat 46	1066BE	1	49.45	50.11		50.00	0.66	-	50.11	-1.91	48.20		

Gemeente AMSTERDAM

Adres en postcode		Bestemming	Geluidbelasting bij huidig GPP [dB]	Toekomst zonder nieuwe maatregelen [dB]	Sanering	Grenswaarde [dB]	Effect van het project	Benodigde reductie [dB]	Geluidbelasting standaard akoestische situatie [dB]	doelmatige maatregelen [dB]	Geluidreductie door de maatregelen [dB]	Toekomst et geadviseerde maatregelen [dB]	Overschrijving grenswaarde / (X=ja, leeg vak=nee)
Elisabeth Boddaertstraat 46 I	1066BE	1	47.39	47.07		50.00	-0.32	-	47.07	-0.55	46.52		
Elisabeth Boddaertstraat 46 II	1066BE	1	47.62	47.41		50.00	-0.21	-	47.41	-0.68	46.73		
Elisabeth Boddaertstraat 46 III	1066BE	1	48.14	48.16		50.00	0.02	-	48.16	-0.95	47.21		
Elisabeth Boddaertstraat 48 I	1066BG	1	47.42	47.03		50.00	-0.39	-	47.03	-0.44	46.59		
Elisabeth Boddaertstraat 48 II	1066BG	1	47.76	47.52		50.00	-0.24	-	47.52	-0.59	46.93		
Elisabeth Boddaertstraat 48 III	1066BG	1	48.21	48.20		50.00	-0.01	-	48.20	-0.87	47.33		
Elisabeth Boddaertstraat 48 IV	1066BG	1	49.67	50.24		50.00	0.57	-	50.24	-1.64	48.60		
Elisabeth Boddaertstraat 50 I	1066BG	1	47.36	46.96		50.00	-0.40	-	46.96	-0.40	46.56		
Elisabeth Boddaertstraat 50 II	1066BG	1	47.45	47.26		50.00	-0.19	-	47.26	-0.59	46.67		
Elisabeth Boddaertstraat 50 III	1066BG	1	47.86	47.82		50.00	-0.04	-	47.82	-0.85	46.97		
Elisabeth Boddaertstraat 50 IV	1066BG	1	49.22	49.91		50.00	0.69	-	49.91	-1.80	48.11		
Elisabeth Boddaertstraat 52 I	1066BG	1	47.44	47.02		50.00	-0.42	-	47.02	-0.44	46.58		
Elisabeth Boddaertstraat 52 II	1066BG	1	47.94	47.64		50.00	-0.30	-	47.64	-0.51	47.13		
Elisabeth Boddaertstraat 52 III	1066BG	1	48.37	48.25		50.00	-0.12	-	48.25	-0.74	47.51		
Elisabeth Boddaertstraat 52 IV	1066BG	1	49.42	49.98		50.00	0.56	-	49.98	-1.49	48.49		
Elisabeth Boddaertstraat 54 I	1066BG	1	47.85	47.49		50.00	-0.36	-	47.49	-0.64	46.85		
Elisabeth Boddaertstraat 54 II	1066BG	1	48.37	48.15		50.00	-0.22	-	48.15	-0.71	47.44		
Elisabeth Boddaertstraat 54 III	1066BG	1	48.60	48.54		50.00	-0.06	-	48.54	-0.95	47.59		
Elisabeth Boddaertstraat 54 IV	1066BG	1	49.68	50.21		50.00	0.53	-	50.21	-1.48	48.73		
Elisabeth Boddaertstraat 56 I	1066BG	1	48.00	47.71		50.00	-0.29	-	47.71	-0.81	46.90		
Elisabeth Boddaertstraat 56 II	1066BG	1	48.41	48.23		50.00	-0.18	-	48.23	-0.82	47.41		
Elisabeth Boddaertstraat 56 III	1066BG	1	48.85	48.76		50.00	-0.09	-	48.76	-0.90	47.86		
Elisabeth Boddaertstraat 56 IV	1066BG	1	50.00	50.38		50.00	0.38	-	50.38	-1.23	49.15		
Elisabeth Boddaertstraat 58 I	1066BG	1	46.18	45.90		50.00	-0.28	-	45.90	-0.58	45.32		
Elisabeth Boddaertstraat 58 II	1066BG	1	46.76	46.58		50.00	-0.18	-	46.58	-0.59	45.99		
Elisabeth Boddaertstraat 58 III	1066BG	1	47.44	47.40		50.00	-0.04	-	47.40	-0.71	46.69		
Elisabeth Boddaertstraat 58 IV	1066BG	1	49.39	49.67		50.00	0.28	-	49.67	-0.91	48.76		
Elisabeth Boddaertstraat 62 I	1066BH	1	45.69	46.05		50.00	0.36	-	46.05	-1.57	44.48		
Elisabeth Boddaertstraat 62 II	1066BH	1	45.96	46.49		50.00	0.53	-	46.49	-1.70	44.79		
Elisabeth Boddaertstraat 62 III	1066BH	1	46.66	47.26		50.00	0.60	-	47.26	-1.70	45.56		
Elisabeth Boddaertstraat 62 IV	1066BH	1	49.32	50.01		50.00	0.69	-	50.01	-1.43	48.58		
Elisabeth Boddaertstraat 64 I	1066BH	1	44.73	45.46		50.00	0.73	-	45.46	-2.07	43.39		
Elisabeth Boddaertstraat 64 II	1066BH	1	45.73	46.47		50.00	0.74	-	46.47	-2.00	44.47		
Elisabeth Boddaertstraat 64 III	1066BH	1	47.05	47.77		50.00	0.72	-	47.77	-1.81	45.96		
Elisabeth Boddaertstraat 64 IV	1066BH	1	49.89	50.88		50.00	0.99	0.38	50.88	-1.73	49.15		
Elisabeth Boddaertstraat 72 I	1066BH	1	46.39	47.01		50.00	0.62	-	47.01	-2.19	44.82		
Elisabeth Boddaertstraat 72 II	1066BH	1	47.47	48.08		50.00	0.61	-	48.08	-1.99	46.09		
Elisabeth Boddaertstraat 72 III	1066BH	1	48.69	49.28		50.00	0.59	-	49.28	-1.76	47.52		
Elisabeth Boddaertstraat 72 IV	1066BH	1	50.51	51.40		50.51	0.89	-	51.40	-1.81	49.59		
Elisabeth Boddaertstraat 74 I	1066BH	1	46.63	47.21		50.00	0.58	-	47.21	-2.18	45.03		
Elisabeth Boddaertstraat 74 II	1066BH	1	47.62	48.14		50.00	0.52	-	48.14	-2.01	46.13		
Elisabeth Boddaertstraat 74 III	1066BH	1	48.74	49.27		50.00	0.53	-	49.27	-1.79	47.48		
Elisabeth Boddaertstraat 74 IV	1066BH	1	50.59	51.32		50.59	0.73	-	51.32	-1.78	49.54		
Elisabeth Boddaertstraat 82 I	1066BJ	1	47.07	47.77		50.00	0.70	-	47.77	-2.14	45.63		
Elisabeth Boddaertstraat 82 II	1066BJ	1	47.93	48.68		50.00	0.75	-	48.68	-2.09	46.59		
Elisabeth Boddaertstraat 82 III	1066BJ	1	49.58	50.23		50.00	0.65	-	50.23	-1.62	48.61		
Elisabeth Boddaertstraat 82 IV	1066BJ	1	50.99	51.73		50.99	0.74	0.24	51.73	-1.64	50.09		
Elisabeth Boddaertstraat 84 I	1066BJ	1	48.21	48.90		50.00	0.69	-	48.90	-1.82	47.08		
Elisabeth Boddaertstraat 84 II	1066BJ	1	48.80	49.47		50.00	0.67	-	49.47	-1.85	47.62		
Elisabeth Boddaertstraat 84 III	1066BJ	1	49.59	50.28		50.00	0.69	-	50.28	-1.71	48.57		
Elisabeth Boddaertstraat 84 IV	1066BJ	1	51.07	51.69		51.07	0.62	0.20	51.69	-1.66	50.03		
Elisabeth Boddaertstraat 92 I	1066BJ	1	48.60	49.39		50.00	0.79	-	49.39	-1.72	47.67		
Elisabeth Boddaertstraat 92 II	1066BJ	1	49.06	49.85		50.00	0.79	-	49.85	-1.76	48.09		

Gemeente AMSTERDAM

Adres en postcode		Bestemming	Geluidbelasting bij huidig GPP [dB]	Toekomst zonder nieuwe maatregelen [dB]	Sanering	Grenswaarde [dB]	Effect van het project	Benodigde reductie [dB]	Geluidbelasting standaard akoestische situatie [dB]	doelmatige maatregelen [dB]	Geluidreductie door de maatregelen [dB]	Toekomst et geadviseerde maatregelen [dB]	Overschrijding grenswaarde/ (X=ja, leeg vak=nee)
Elisabeth Boddaertstraat 92 III	1066BJ	1	49.18	49.97		50.00	0.79	-	49.97	-1.74	48.23		
Elisabeth Boddaertstraat 92 IV	1066BJ	1	50.20	50.99		50.20	0.79	0.49	50.99	-1.81	49.18		
Elisabeth Boddaertstraat 94 I	1066BJ	1	48.40	49.20		50.00	0.80	-	49.20	-1.72	47.48		
Elisabeth Boddaertstraat 94 II	1066BJ	1	48.82	49.58		50.00	0.76	-	49.58	-1.67	47.91		
Elisabeth Boddaertstraat 94 III	1066BJ	1	49.32	49.99		50.00	0.67	-	49.99	-1.67	48.32		
Elisabeth Boddaertstraat 94 IV	1066BJ	1	49.97	50.74		50.00	0.77	0.24	50.74	-1.85	48.89		
Elisabeth Boddaertstraat 100	1066BJ	1	49.71	50.25		50.00	0.54	-	50.25	-2.32	47.93		
Elisabeth Boddaertstraat 102	1066BJ	1	49.81	50.31		50.00	0.50	-	50.31	-2.12	48.19		
Elisabeth Boddaertstraat 104	1066BJ	1	50.37	51.19		50.37	0.82	0.69	51.19	-2.31	48.88		
Elisabeth Boddaertstraat 106	1066BJ	1	50.92	51.74		50.92	0.82	0.25	51.74	-2.28	49.46		
Elisabeth Boddaertstraat 108	1066BJ	1	50.14	50.82		50.14	0.68	0.32	50.82	-2.13	48.69		
Emilie Knappertstraat 26 I	1066AE	1	40.79	41.06		50.00	0.27	-	41.06	-0.78	40.28		
Emilie Knappertstraat 26 II	1066AE	1	41.59	42.02		50.00	0.43	-	42.02	-1.12	40.90		
Emilie Knappertstraat 26 III	1066AE	1	43.62	44.14		50.00	0.52	-	44.14	-1.31	42.83		
Emilie Knappertstraat 26 IV	1066AE	1	48.17	48.92		50.00	0.75	-	48.92	-1.78	47.14		
Emilie Knappertstraat 28 I	1066AE	1	39.18	39.83		50.00	0.65	-	39.83	-1.25	38.58		
Emilie Knappertstraat 28 II	1066AE	1	40.74	41.49		50.00	0.75	-	41.49	-1.46	40.03		
Emilie Knappertstraat 28 III	1066AE	1	43.37	44.04		50.00	0.67	-	44.04	-1.55	42.49		
Emilie Knappertstraat 28 IV	1066AE	1	48.57	49.48		50.00	0.91	-	49.48	-1.99	47.49		
Emilie Knappertstraat 34 I	1066AE	1	39.66	40.38		50.00	0.72	-	40.38	-1.31	39.07		
Emilie Knappertstraat 34 II	1066AE	1	41.33	42.08		50.00	0.75	-	42.08	-1.51	40.57		
Emilie Knappertstraat 34 III	1066AE	1	43.93	44.65		50.00	0.72	-	44.65	-1.66	42.99		
Emilie Knappertstraat 34 IV	1066AE	1	49.18	50.12		50.00	0.94	-	50.12	-2.10	48.02		
Emilie Knappertstraat 36 I	1066AE	1	40.03	40.74		50.00	0.71	-	40.74	-1.41	39.33		
Emilie Knappertstraat 36 II	1066AE	1	41.85	42.61		50.00	0.76	-	42.61	-1.62	40.99		
Emilie Knappertstraat 36 III	1066AE	1	44.33	45.11		50.00	0.78	-	45.11	-1.78	43.33		
Emilie Knappertstraat 36 IV	1066AE	1	49.90	50.63		50.00	0.73	0.13	50.63	-2.02	48.61		
Emilie Knappertstraat 42 I	1066AE	1	39.66	40.38		50.00	0.72	-	40.38	-1.32	39.06		
Emilie Knappertstraat 42 II	1066AE	1	41.50	42.22		50.00	0.72	-	42.22	-1.52	40.70		
Emilie Knappertstraat 42 III	1066AE	1	44.16	44.86		50.00	0.70	-	44.86	-1.68	43.18		
Emilie Knappertstraat 42 IV	1066AE	1	49.91	50.64		50.00	0.73	0.14	50.64	-1.94	48.70		
Emilie Knappertstraat 44 I	1066AE	1	39.58	40.21		50.00	0.63	-	40.21	-1.29	38.92		
Emilie Knappertstraat 44 II	1066AE	1	41.37	41.97		50.00	0.60	-	41.97	-1.43	40.54		
Emilie Knappertstraat 44 III	1066AE	1	44.02	44.63		50.00	0.61	-	44.63	-1.62	43.01		
Emilie Knappertstraat 44 IV	1066AE	1	49.91	50.44		50.00	0.53	-	50.44	-1.68	48.76		
Ennemaborg 2	1082SR	1	39.35	39.67		50.00	0.32	-	39.67	-2.36	37.31		
Ennemaborg 3	1082SL	1	41.10	41.58		50.00	0.48	-	41.58	-2.70	38.88		
Ennemaborg 4	1082SR	1	40.48	41.37		50.00	0.89	-	41.37	-2.54	38.83		
Ennemaborg 5	1082SL	1	42.42	43.24		50.00	0.82	-	43.24	-2.89	40.35		
Ennemaborg 6	1082SR	1	44.02	45.31		50.00	1.29	-	45.31	-2.96	42.35		
Ennemaborg 7	1082SL	1	42.96	44.23		50.00	1.27	-	44.23	-3.24	40.99		
Ennemaborg 8	1082SR	1	44.29	45.59		50.00	1.30	-	45.59	-3.02	42.57		
Ennemaborg 9	1082SL	1	45.44	44.48		50.00	-0.96	-	44.48	-2.74	41.74		
Ennemaborg 10	1082SR	1	48.31	49.95		50.00	1.64	-	49.95	-5.61	44.34		
Ennemaborg 11	1082SL	1	41.07	41.57		50.00	0.50	-	41.57	-2.46	39.11		
Ennemaborg 12	1082SR	1	47.05	49.34		50.00	2.29	-	49.34	-6.22	43.12		
Ennemaborg 13	1082SL	1	39.54	40.06		50.00	0.52	-	40.06	-2.29	37.77		
Ennemaborg 14	1082SR	1	42.23	43.84		50.00	1.61	-	43.84	-4.16	39.68		
Ennemaborg 15	1082SL	1	38.38	38.77		50.00	0.39	-	38.77	-2.20	36.57		
Ennemaborg 17	1082SL	1	38.87	39.40		50.00	0.53	-	39.40	-2.46	36.94		
Ennemaborg 19	1082SL	1	39.90	40.56		50.00	0.66	-	40.56	-2.41	38.15		
Ennemaborg 20	1082SR	1	42.45	44.80		50.00	2.35	-	44.80	-6.19	38.61		
Ennemaborg 21	1082SL	1	41.42	42.09		50.00	0.67	-	42.09	-2.73	39.36		

Gemeente AMSTERDAM

Adres en postcode		Bestemming	Geluidbelasting bij huidig GPP [dB]	Toekomst zonder nieuwe maatregelen [dB]	Sanering	Grenswaarde [dB]	Effect van het project	Benodigde reductie [dB]	Geluidbelasting standaard akoestische situatie [dB]	doelmatige maatregelen [dB]	Geluidreductie door de maatregelen [dB]	Toekomst et geadviseerde maatregelen [dB]	Overschrijding grenswaarde / (X=ja, leeg vak=nee)
Ennemaborg 22	1082SR	1	47.87	50.53		50.00	2.66	0.03	50.53	-7.95	42.58		
Ennemaborg 23	1082SL	1	45.92	45.46		50.00	-0.46	-	45.46	-3.38	42.08		
Ennemaborg 24	1082SR	1	49.13	51.49		50.00	2.36	0.99	51.49	-7.49	44.00		
Ennemaborg 25	1082SL	1	45.70	45.75		50.00	0.05	-	45.75	-3.75	42.00		
Ennemaborg 26	1082SR	1	49.31	51.49		50.00	2.18	0.99	51.49	-8.19	43.30		
Ennemaborg 27	1082SL	1	41.89	42.24		50.00	0.35	-	42.24	-2.81	39.43		
Ennemaborg 28	1082SR	1	48.19	50.99		50.00	2.80	0.49	50.99	-9.30	41.69		
Ennemaborg 29	1082SL	1	39.86	40.57		50.00	0.71	-	40.57	-2.47	38.10		
Ennemaborg 30	1082SR	1	44.26	46.02		50.00	1.76	-	46.02	-5.84	40.18		
Ennemaborg 32	1082SR	1	43.20	44.39		50.00	1.19	-	44.39	-4.97	39.42		
Ennemaborg 34	1082SR	1	44.22	44.02		50.00	-0.20	-	44.02	-4.48	39.54		
Ennemaborg 35	1082SL	1	40.34	40.96		50.00	0.62	-	40.96	-2.58	38.38		
Ennemaborg 36	1082SR	1	45.01	45.81		50.00	0.80	-	45.81	-5.56	40.25		
Ennemaborg 37	1082SL	1	43.07	42.72		50.00	-0.35	-	42.72	-3.04	39.68		
Ennemaborg 38	1082SR	1	48.09	50.98		50.00	2.89	0.48	50.98	-8.77	42.21		
Ennemaborg 39	1082SL	1	46.47	46.30		50.00	-0.17	-	46.30	-4.24	42.06		
Ennemaborg 40	1082SR	1	49.36	51.38		50.00	2.02	0.88	51.38	-7.64	43.74		
Ennemaborg 41	1082SL	1	47.16	46.89		50.00	-0.27	-	46.89	-4.41	42.48		
Ennemaborg 42	1082SR	1	49.74	51.00		50.00	1.26	0.50	51.00	-7.25	43.75		
Ennemaborg 43	1082SL	1	44.01	43.33		50.00	-0.68	-	43.33	-3.29	40.04		
Ennemaborg 44	1082SR	1	47.76	49.23		50.00	1.47	-	49.23	-7.26	41.97		
Ennemaborg 45	1082SL	1	40.55	41.44		50.00	0.89	-	41.44	-2.79	38.65		
Ennemaborg 46	1082SR	1	45.33	44.66		50.00	-0.67	-	44.66	-4.72	39.94		
Ennemaborg 47	1082SL	1	39.40	40.18		50.00	0.78	-	40.18	-2.52	37.66		
Ennemaborg 49	1082SM	1	39.84	40.55		50.00	0.71	-	40.55	-2.62	37.93		
Ennemaborg 51	1082SM	1	41.54	41.90		50.00	0.36	-	41.90	-2.96	38.94		
Ennemaborg 52	1082ST	1	45.50	44.66		50.00	-0.84	-	44.66	-4.57	40.09		
Ennemaborg 53	1082SM	1	43.98	43.85		50.00	-0.13	-	43.85	-3.58	40.27		
Ennemaborg 54	1082ST	1	47.21	47.00		50.00	-0.21	-	47.00	-5.45	41.55		
Ennemaborg 55	1082SM	1	47.15	47.61		50.00	0.46	-	47.61	-5.00	42.61		
Ennemaborg 56	1082ST	1	49.87	50.21		50.00	0.34	-	50.21	-6.32	43.89		
Ennemaborg 57	1082SM	1	46.96	47.86		50.00	0.90	-	47.86	-5.22	42.64		
Ennemaborg 58	1082ST	1	49.67	49.66		50.00	-0.01	-	49.66	-5.90	43.76		
Ennemaborg 59	1082SM	1	43.36	43.86		50.00	0.50	-	43.86	-3.56	40.30		
Ennemaborg 60	1082ST	1	46.44	45.43		50.00	-1.01	-	45.43	-4.39	41.04		
Ennemaborg 61	1082SM	1	41.76	41.98		50.00	0.22	-	41.98	-2.94	39.04		
Ennemaborg 62	1082ST	1	46.20	44.23		50.00	-1.97	-	44.23	-4.05	40.18		
Ennemaborg 64	1082ST	1	45.59	43.60		50.00	-1.99	-	43.60	-3.85	39.75		
Ennemaborg 66	1082ST	1	44.51	42.89		50.00	-1.62	-	42.89	-3.24	39.65		
Ennemaborg 67	1082SM	1	40.94	42.22		50.00	1.28	-	42.22	-2.99	39.23		
Ennemaborg 68	1082ST	1	45.01	43.60		50.00	-1.41	-	43.60	-3.68	39.92		
Ennemaborg 69	1082SM	1	43.22	44.31		50.00	1.09	-	44.31	-3.63	40.68		
Ennemaborg 70	1082ST	1	45.92	45.31		50.00	-0.61	-	45.31	-4.21	41.10		
Ennemaborg 71	1082SM	1	47.40	48.20		50.00	0.80	-	48.20	-5.24	42.96		
Ennemaborg 72	1082ST	1	49.53	49.23		50.00	-0.30	-	49.23	-5.65	43.58		
Ennemaborg 73	1082SM	1	46.97	48.66		50.00	1.69	-	48.66	-5.64	43.02		
Ennemaborg 74	1082ST	1	49.33	48.87		50.00	-0.46	-	48.87	-5.50	43.37		
Ennemaborg 75	1082SM	1	42.85	44.95		50.00	2.10	-	44.95	-3.87	41.08		
Ennemaborg 76	1082ST	1	44.28	44.83		50.00	0.55	-	44.83	-3.70	41.13		
Ennemaborg 77	1082SM	1	40.76	42.52		50.00	1.76	-	42.52	-3.00	39.52		
Ennemaborg 78	1082ST	1	42.68	43.16		50.00	0.48	-	43.16	-3.20	39.96		
Ennemaborg 79	1082SM	1	39.62	41.08		50.00	1.46	-	41.08	-2.56	38.52		
Ennemaborg 81	1082SM	1	39.85	40.87		50.00	1.02	-	40.87	-2.23	38.64		

Gemeente AMSTERDAM

Adres en postcode		Bestemming	Geluidbelasting bij huidig GPP [dB]	Toekomst zonder nieuwe maatregelen [dB]	Sanering	Grenswaarde [dB]	Effect van het project	Benodigde reductie [dB]	Geluidbelasting standaard akoestische situatie [dB]	doelmatige maatregelen [dB]	Geluidreductie door de maatregelen [dB]	Toekomst et geadviseerde maatregelen [dB]	Overschrijding grenswaarde / (X=ja, leeg vak=nee)
Ennemaborg 83	1082SM	1	40.40	41.77		50.00	1.37	-	41.77	-2.74	39.03		
Ennemaborg 85	1082SM	1	42.79	44.28		50.00	1.49	-	44.28	-3.55	40.73		
Ennemaborg 87	1082SM	1	46.44	47.51		50.00	1.07	-	47.51	-4.89	42.62		
Ennemaborg 89	1082SM	1	45.29	46.93		50.00	1.64	-	46.93	-3.78	43.15		
Ennemaborg 91	1082SM	1	42.28	43.31		50.00	1.03	-	43.31	-2.78	40.53		
Ennemaborg 93	1082SM	1	40.70	41.82		50.00	1.12	-	41.82	-2.47	39.35		
Ennemaborg 97	1082SN	1	39.13	39.98		50.00	0.85	-	39.98	-2.35	37.63		
Ennemaborg 99	1082SN	1	40.62	41.90		50.00	1.28	-	41.90	-2.81	39.09		
Ennemaborg 101	1082SN	1	42.44	44.26		50.00	1.82	-	44.26	-3.37	40.89		
Ennemaborg 103	1082SN	1	46.47	47.78		50.00	1.31	-	47.78	-4.68	43.10		
Ennemaborg 107	1082SN	1	41.13	42.81		50.00	1.68	-	42.81	-3.19	39.62		
Ennemaborg 109	1082SN	1	42.62	44.47		50.00	1.85	-	44.47	-3.78	40.69		
Ennemaborg 111	1082SN	1	47.18	49.36		50.00	2.18	-	49.36	-5.99	43.37		
Ennemaborg 115	1082SN	1	41.63	43.11		50.00	1.48	-	43.11	-3.09	40.02		
Ennemaborg 117	1082SN	1	44.28	45.24		50.00	0.96	-	45.24	-3.71	41.53		
Ennemaborg 119	1082SN	1	49.09	49.82		50.00	0.73	-	49.82	-5.94	43.88		
Ennemaborg 123	1082SN	1	41.28	42.68		50.00	1.40	-	42.68	-3.13	39.55		
Ennemaborg 125	1082SN	1	42.94	44.39		50.00	1.45	-	44.39	-3.74	40.65		
Ennemaborg 127	1082SN	1	47.85	48.16		50.00	0.31	-	48.16	-5.11	43.05		
Ennemaborg 131	1082SP	1	41.66	43.03		50.00	1.37	-	43.03	-3.02	40.01		
Ennemaborg 133	1082SP	1	43.38	44.89		50.00	1.51	-	44.89	-3.65	41.24		
Ennemaborg 135	1082SP	1	48.75	49.68		50.00	0.93	-	49.68	-5.71	43.97		
Ennemaborg 139	1082SP	1	41.17	42.26		50.00	1.09	-	42.26	-3.01	39.25		
Ennemaborg 141	1082SP	1	42.57	43.90		50.00	1.33	-	43.90	-3.59	40.31		
Ennemaborg 143	1082SP	1	46.91	46.60		50.00	-0.31	-	46.60	-4.23	42.37		
Ennemaborg 147	1082SP	1	43.10	43.05		50.00	-0.05	-	43.05	-2.95	40.10		
Ennemaborg 149	1082SP	1	44.43	44.68		50.00	0.25	-	44.68	-3.37	41.31		
Ennemaborg 151	1082SP	1	48.40	48.47		50.00	0.07	-	48.47	-4.68	43.79		
Ennemaborg 153	1082SP	1	39.32	39.40		50.00	0.08	-	39.40	-2.41	36.99		
Ennemaborg 155	1082SP	1	44.19	42.91		50.00	-1.28	-	42.91	-3.20	39.71		
Ennemaborg 157	1082SP	1	44.96	44.32		50.00	-0.64	-	44.32	-3.66	40.66		
Ennemaborg 159	1082SP	1	47.71	48.24		50.00	0.53	-	48.24	-5.46	42.78		
Eosstraat 1 H	1076DK	1	38.70	40.40		50.00	1.70	-	40.40	-2.20	38.20		
Eosstraat 2	1076DL	1	38.22	39.28		50.00	1.06	-	39.28	-1.91	37.37		
Eosstraat 3 1	1076DK	1	38.74	40.47		50.00	1.73	-	40.47	-2.23	38.24		
Eosstraat 3 2	1076DK	1	40.37	42.22		50.00	1.85	-	42.22	-2.37	39.85		
Eosstraat 3 3	1076DK	1	42.69	44.61		50.00	1.92	-	44.61	-2.67	41.94		
Eosstraat 3 4	1076DK	1	45.85	48.00		50.00	2.15	-	48.00	-3.20	44.80		
Eosstraat 4	1076DL	1	39.35	40.48		50.00	1.13	-	40.48	-1.97	38.51		
Eosstraat 5 1	1076DK	1	38.74	40.36		50.00	1.62	-	40.36	-2.26	38.10		
Eosstraat 5 2	1076DK	1	40.38	42.05		50.00	1.67	-	42.05	-2.37	39.68		
Eosstraat 5 3	1076DK	1	46.08	48.03		50.00	1.95	-	48.03	-3.15	44.88		
Eosstraat 5 HS	1076DK	1	37.80	39.27		50.00	1.47	-	39.27	-2.11	37.16		
Eosstraat 6	1076DL	1	41.02	42.17		50.00	1.15	-	42.17	-2.10	40.07		
Eosstraat 7 1	1076DK	1	38.52	39.87		50.00	1.35	-	39.87	-2.21	37.66		
Eosstraat 7 2	1076DK	1	40.18	41.68		50.00	1.50	-	41.68	-2.29	39.39		
Eosstraat 7 3	1076DK	1	46.24	48.10		50.00	1.86	-	48.10	-3.07	45.03		
Eosstraat 7 HS	1076DK	1	37.53	38.92		50.00	1.39	-	38.92	-2.17	36.75		
Eosstraat 8	1076DL	1	42.92	44.23		50.00	1.31	-	44.23	-2.26	41.97		
Eosstraat 9 1	1076DK	1	38.37	39.60		50.00	1.23	-	39.60	-2.21	37.39		
Eosstraat 9 2	1076DK	1	39.96	41.17		50.00	1.21	-	41.17	-2.27	38.90		
Eosstraat 9 3	1076DK	1	45.74	47.09		50.00	1.35	-	47.09	-2.98	44.11		
Eosstraat 9 HS	1076DK	1	37.63	39.04		50.00	1.41	-	39.04	-2.22	36.82		

Gemeente AMSTERDAM

Adres en postcode		Bestemming	Geluidbelasting bij huidig GPP [dB]	Toekomst zonder nieuwe maatregelen [dB]	Sanering	Grenswaarde [dB]	Effect van het project	Benodigde reductie [dB]	Geluidbelasting standaard akoestische situatie [dB]	doelmatige maatregelen [dB]	Geluidreductie door de maatregelen [dB]	Toekomst et geadviseerde maatregelen [dB]	Overschrijding grenswaarde/ (X=ja, leeg vak=nee)
Eosstraat 10	1076DL	1	45.94	47.35		50.00	1.41	-	47.35	-2.75	44.60		
Eosstraat 11	1076DN	1	37.44	38.92		50.00	1.48	-	38.92	-2.15	36.77		
Eosstraat 12	1076DL	1	38.22	39.28		50.00	1.06	-	39.28	-1.91	37.37		
Eosstraat 13	1076DN	1	38.32	39.82		50.00	1.50	-	39.82	-2.14	37.68		
Eosstraat 14	1076DL	1	39.35	40.48		50.00	1.13	-	40.48	-1.97	38.51		
Eosstraat 15	1076DN	1	39.74	41.22		50.00	1.48	-	41.22	-2.20	39.02		
Eosstraat 16	1076DL	1	41.02	42.17		50.00	1.15	-	42.17	-2.10	40.07		
Eosstraat 17	1076DN	1	41.52	43.06		50.00	1.54	-	43.06	-2.38	40.68		
Eosstraat 18	1076DL	1	42.92	44.23		50.00	1.31	-	44.23	-2.26	41.97		
Eosstraat 19	1076DN	1	43.96	45.48		50.00	1.52	-	45.48	-2.54	42.94		
Eosstraat 20	1076DL	1	45.94	47.35		50.00	1.41	-	47.35	-2.75	44.60		
Eosstraat 21	1076DN	1	37.44	38.92		50.00	1.48	-	38.92	-2.15	36.77		
Eosstraat 22	1076DL	1	38.22	39.28		50.00	1.06	-	39.28	-1.91	37.37		
Eosstraat 23	1076DN	1	38.32	39.82		50.00	1.50	-	39.82	-2.14	37.68		
Eosstraat 24	1076DL	1	39.35	40.48		50.00	1.13	-	40.48	-1.97	38.51		
Eosstraat 25	1076DN	1	39.74	41.22		50.00	1.48	-	41.22	-2.20	39.02		
Eosstraat 26	1076DL	1	41.02	42.17		50.00	1.15	-	42.17	-2.10	40.07		
Eosstraat 27	1076DN	1	41.52	43.06		50.00	1.54	-	43.06	-2.38	40.68		
Eosstraat 28	1076DL	1	42.92	44.23		50.00	1.31	-	44.23	-2.26	41.97		
Eosstraat 29	1076DN	1	43.96	45.48		50.00	1.52	-	45.48	-2.54	42.94		
Eosstraat 30	1076DL	1	45.94	47.35		50.00	1.41	-	47.35	-2.75	44.60		
Eosstraat 31	1076DN	1	37.44	38.92		50.00	1.48	-	38.92	-2.15	36.77		
Eosstraat 32	1076DL	1	38.22	39.28		50.00	1.06	-	39.28	-1.91	37.37		
Eosstraat 33	1076DN	1	38.32	39.82		50.00	1.50	-	39.82	-2.14	37.68		
Eosstraat 34	1076DL	1	39.35	40.48		50.00	1.13	-	40.48	-1.97	38.51		
Eosstraat 35	1076DN	1	39.74	41.22		50.00	1.48	-	41.22	-2.20	39.02		
Eosstraat 36	1076DL	1	41.02	42.17		50.00	1.15	-	42.17	-2.10	40.07		
Eosstraat 37	1076DN	1	41.52	43.06		50.00	1.54	-	43.06	-2.38	40.68		
Eosstraat 38	1076DL	1	42.92	44.23		50.00	1.31	-	44.23	-2.26	41.97		
Eosstraat 39	1076DN	1	43.96	45.48		50.00	1.52	-	45.48	-2.54	42.94		
Eosstraat 40	1076DL	1	45.94	47.35		50.00	1.41	-	47.35	-2.75	44.60		
Eosstraat 41	1076DN	1	37.44	38.92		50.00	1.48	-	38.92	-2.15	36.77		
Eosstraat 42	1076DL	1	38.22	39.28		50.00	1.06	-	39.28	-1.91	37.37		
Eosstraat 43	1076DN	1	38.32	39.82		50.00	1.50	-	39.82	-2.14	37.68		
Eosstraat 44	1076DL	1	39.35	40.48		50.00	1.13	-	40.48	-1.97	38.51		
Eosstraat 45	1076DN	1	39.74	41.22		50.00	1.48	-	41.22	-2.20	39.02		
Eosstraat 46	1076DL	1	41.02	42.17		50.00	1.15	-	42.17	-2.10	40.07		
Eosstraat 47	1076DN	1	41.52	43.06		50.00	1.54	-	43.06	-2.38	40.68		
Eosstraat 48	1076DL	1	42.92	44.23		50.00	1.31	-	44.23	-2.26	41.97		
Eosstraat 49	1076DN	1	43.96	45.48		50.00	1.52	-	45.48	-2.54	42.94		
Eosstraat 50	1076DL	1	45.94	47.35		50.00	1.41	-	47.35	-2.75	44.60		
Eosstraat 51	1076DN	1	37.44	38.92		50.00	1.48	-	38.92	-2.15	36.77		
Eosstraat 52	1076DL	1	38.22	39.28		50.00	1.06	-	39.28	-1.91	37.37		
Eosstraat 53	1076DN	1	38.32	39.82		50.00	1.50	-	39.82	-2.14	37.68		
Eosstraat 54	1076DL	1	39.35	40.48		50.00	1.13	-	40.48	-1.97	38.51		
Eosstraat 55	1076DN	1	39.74	41.22		50.00	1.48	-	41.22	-2.20	39.02		
Eosstraat 57	1076DN	1	41.52	43.06		50.00	1.54	-	43.06	-2.38	40.68		
Eosstraat 58	1076DL	1	42.92	44.23		50.00	1.31	-	44.23	-2.26	41.97		
Eosstraat 59	1076DN	1	43.96	45.48		50.00	1.52	-	45.48	-2.54	42.94		
Eosstraat 60	1076DL	1	45.94	47.35		50.00	1.41	-	47.35	-2.75	44.60		
Eosstraat 61	1076DN	1	37.44	38.92		50.00	1.48	-	38.92	-2.15	36.77		
Eosstraat 62	1076DL	1	38.22	39.28		50.00	1.06	-	39.28	-1.91	37.37		
Eosstraat 63	1076DN	1	38.32	39.82		50.00	1.50	-	39.82	-2.14	37.68		

Gemeente AMSTERDAM

Adres en postcode		Bestemming	Geluidbelasting bij huidig GPP [dB]	Toekomst zonder nieuwe maatregelen [dB]	Sanering	Grenswaarde [dB]	Effect van het project	Benodigde reductie [dB]	Geluidbelasting standaard akoestische situatie [dB]	doelmatige maatregelen [dB]	Geluidreductie door de maatregelen [dB]	Toekomst et geadviseerde maatregelen [dB]	Overschrijding grenswaarde/ (X=ja, leeg vak=nee)
Eosstraat 64	1076DL	1	39.35	40.48		50.00	1.13	-	40.48	-1.97	38.51		
Eosstraat 65	1076DN	1	39.74	41.22		50.00	1.48	-	41.22	-2.20	39.02		
Eosstraat 66	1076DL	1	41.02	42.17		50.00	1.15	-	42.17	-2.10	40.07		
Eosstraat 67	1076DN	1	41.52	43.06		50.00	1.54	-	43.06	-2.38	40.68		
Eosstraat 68	1076DL	1	42.92	44.23		50.00	1.31	-	44.23	-2.26	41.97		
Eosstraat 69	1076DN	1	43.96	45.48		50.00	1.52	-	45.48	-2.54	42.94		
Eosstraat 70	1076DL	1	45.94	47.35		50.00	1.41	-	47.35	-2.75	44.60		
Eosstraat 71	1076DN	1	37.44	38.92		50.00	1.48	-	38.92	-2.15	36.77		
Eosstraat 72	1076DL	1	38.22	39.28		50.00	1.06	-	39.28	-1.91	37.37		
Eosstraat 73	1076DN	1	38.32	39.82		50.00	1.50	-	39.82	-2.14	37.68		
Eosstraat 74	1076DL	1	39.35	40.48		50.00	1.13	-	40.48	-1.97	38.51		
Eosstraat 75	1076DN	1	39.74	41.22		50.00	1.48	-	41.22	-2.20	39.02		
Eosstraat 76	1076DL	1	41.02	42.17		50.00	1.15	-	42.17	-2.10	40.07		
Eosstraat 77	1076DN	1	41.52	43.06		50.00	1.54	-	43.06	-2.38	40.68		
Eosstraat 78	1076DL	1	42.92	44.23		50.00	1.31	-	44.23	-2.26	41.97		
Eosstraat 79	1076DN	1	43.96	45.48		50.00	1.52	-	45.48	-2.54	42.94		
Eosstraat 80	1076DL	1	45.94	47.35		50.00	1.41	-	47.35	-2.75	44.60		
Eosstraat 81	1076DN	1	37.44	38.92		50.00	1.48	-	38.92	-2.15	36.77		
Eosstraat 82	1076DL	1	38.22	39.28		50.00	1.06	-	39.28	-1.91	37.37		
Eosstraat 83	1076DN	1	38.32	39.82		50.00	1.50	-	39.82	-2.14	37.68		
Eosstraat 84	1076DL	1	39.35	40.48		50.00	1.13	-	40.48	-1.97	38.51		
Eosstraat 85	1076DN	1	39.74	41.22		50.00	1.48	-	41.22	-2.20	39.02		
Eosstraat 86	1076DL	1	41.02	42.17		50.00	1.15	-	42.17	-2.10	40.07		
Eosstraat 87	1076DN	1	41.52	43.06		50.00	1.54	-	43.06	-2.38	40.68		
Eosstraat 88	1076DL	1	42.92	44.23		50.00	1.31	-	44.23	-2.26	41.97		
Eosstraat 89	1076DN	1	43.96	45.48		50.00	1.52	-	45.48	-2.54	42.94		
Eosstraat 90	1076DL	1	45.94	47.35		50.00	1.41	-	47.35	-2.75	44.60		
Eosstraat 91	1076DN	1	37.44	38.92		50.00	1.48	-	38.92	-2.15	36.77		
Eosstraat 92	1076DL	1	38.22	39.28		50.00	1.06	-	39.28	-1.91	37.37		
Eosstraat 93	1076DN	1	38.32	39.82		50.00	1.50	-	39.82	-2.14	37.68		
Eosstraat 94	1076DL	1	39.35	40.48		50.00	1.13	-	40.48	-1.97	38.51		
Eosstraat 95	1076DN	1	39.74	41.22		50.00	1.48	-	41.22	-2.20	39.02		
Eosstraat 96	1076DL	1	41.02	42.17		50.00	1.15	-	42.17	-2.10	40.07		
Eosstraat 97	1076DN	1	41.52	43.06		50.00	1.54	-	43.06	-2.38	40.68		
Eosstraat 98	1076DL	1	42.92	44.23		50.00	1.31	-	44.23	-2.26	41.97		
Eosstraat 99	1076DN	1	43.96	45.48		50.00	1.52	-	45.48	-2.54	42.94		
Eosstraat 100	1076DL	1	45.94	47.35		50.00	1.41	-	47.35	-2.75	44.60		
Eosstraat 101	1076DN	1	39.74	41.22		50.00	1.48	-	41.22	-2.20	39.02		
Eosstraat 102	1076DL	1	38.22	39.28		50.00	1.06	-	39.28	-1.91	37.37		
Eosstraat 103	1076DN	1	41.52	43.06		50.00	1.54	-	43.06	-2.38	40.68		
Eosstraat 104	1076DL	1	39.35	40.48		50.00	1.13	-	40.48	-1.97	38.51		
Eosstraat 105	1076DN	1	43.96	45.48		50.00	1.52	-	45.48	-2.54	42.94		
Eosstraat 106	1076DL	1	41.02	42.17		50.00	1.15	-	42.17	-2.10	40.07		
Eosstraat 107	1076DT	1	37.76	39.29		50.00	1.53	-	39.29	-2.22	37.07		
Eosstraat 108	1076DL	1	42.92	44.23		50.00	1.31	-	44.23	-2.26	41.97		
Eosstraat 109	1076DT	1	38.55	40.09		50.00	1.54	-	40.09	-2.21	37.88		
Eosstraat 110	1076DL	1	45.94	47.35		50.00	1.41	-	47.35	-2.75	44.60		
Eosstraat 111	1076DT	1	39.81	41.34		50.00	1.53	-	41.34	-2.25	39.09		
Eosstraat 112	1076DL	1	38.22	39.28		50.00	1.06	-	39.28	-1.91	37.37		
Eosstraat 113	1076DT	1	41.68	43.18		50.00	1.50	-	43.18	-2.38	40.80		
Eosstraat 114	1076DL	1	39.35	40.48		50.00	1.13	-	40.48	-1.97	38.51		
Eosstraat 115	1076DT	1	44.15	45.54		50.00	1.39	-	45.54	-2.55	42.99		
Eosstraat 116	1076DL	1	41.02	42.17		50.00	1.15	-	42.17	-2.10	40.07		

Gemeente AMSTERDAM

Adres en postcode		Bestemming	Geluidbelasting bij huidig GPP [dB]	Toekomst zonder nieuwe maatregelen [dB]	Sanering	Grenswaarde [dB]	Effect van het project	Benodigde reductie [dB]	Geluidbelasting standaard akoestische situatie [dB]	doelmatige maatregelen [dB]	Geluidreductie door de maatregelen [dB]	Toekomst et geadviseerde maatregelen [dB]	Overschrijving grenswaarde/ (X=ja, leeg vak=nee)
Eosstraat 117	1076DT	1	37.76	39.29		50.00	1.53	-	39.29	-2.22	37.07		
Eosstraat 118	1076DL	1	42.92	44.23		50.00	1.31	-	44.23	-2.26	41.97		
Eosstraat 119	1076DT	1	38.55	40.09		50.00	1.54	-	40.09	-2.21	37.88		
Eosstraat 120	1076DL	1	45.94	47.35		50.00	1.41	-	47.35	-2.75	44.60		
Eosstraat 121	1076DT	1	39.81	41.34		50.00	1.53	-	41.34	-2.25	39.09		
Eosstraat 122	1076DL	1	38.22	39.28		50.00	1.06	-	39.28	-1.91	37.37		
Eosstraat 123	1076DT	1	41.68	43.18		50.00	1.50	-	43.18	-2.38	40.80		
Eosstraat 124	1076DL	1	39.35	40.48		50.00	1.13	-	40.48	-1.97	38.51		
Eosstraat 125	1076DT	1	44.15	45.54		50.00	1.39	-	45.54	-2.55	42.99		
Eosstraat 126	1076DL	1	41.02	42.17		50.00	1.15	-	42.17	-2.10	40.07		
Eosstraat 127	1076DT	1	37.76	39.29		50.00	1.53	-	39.29	-2.22	37.07		
Eosstraat 128	1076DL	1	42.92	44.23		50.00	1.31	-	44.23	-2.26	41.97		
Eosstraat 129	1076DT	1	38.55	40.09		50.00	1.54	-	40.09	-2.21	37.88		
Eosstraat 130	1076DL	1	45.94	47.35		50.00	1.41	-	47.35	-2.75	44.60		
Eosstraat 131	1076DT	1	39.81	41.34		50.00	1.53	-	41.34	-2.25	39.09		
Eosstraat 132	1076DL	1	38.22	39.28		50.00	1.06	-	39.28	-1.91	37.37		
Eosstraat 133	1076DT	1	41.68	43.18		50.00	1.50	-	43.18	-2.38	40.80		
Eosstraat 134	1076DL	1	39.35	40.48		50.00	1.13	-	40.48	-1.97	38.51		
Eosstraat 135	1076DT	1	44.15	45.54		50.00	1.39	-	45.54	-2.55	42.99		
Eosstraat 136	1076DL	1	41.02	42.17		50.00	1.15	-	42.17	-2.10	40.07		
Eosstraat 137	1076DT	1	37.76	39.29		50.00	1.53	-	39.29	-2.22	37.07		
Eosstraat 138	1076DL	1	42.92	44.23		50.00	1.31	-	44.23	-2.26	41.97		
Eosstraat 139	1076DT	1	38.55	40.09		50.00	1.54	-	40.09	-2.21	37.88		
Eosstraat 140	1076DL	1	45.94	47.35		50.00	1.41	-	47.35	-2.75	44.60		
Eosstraat 141	1076DT	1	39.81	41.34		50.00	1.53	-	41.34	-2.25	39.09		
Eosstraat 142	1076DL	1	38.22	39.28		50.00	1.06	-	39.28	-1.91	37.37		
Eosstraat 143	1076DT	1	41.68	43.18		50.00	1.50	-	43.18	-2.38	40.80		
Eosstraat 144	1076DL	1	39.35	40.48		50.00	1.13	-	40.48	-1.97	38.51		
Eosstraat 145	1076DT	1	44.15	45.54		50.00	1.39	-	45.54	-2.55	42.99		
Eosstraat 146	1076DL	1	41.02	42.17		50.00	1.15	-	42.17	-2.10	40.07		
Eosstraat 147	1076DT	1	37.76	39.29		50.00	1.53	-	39.29	-2.22	37.07		
Eosstraat 148	1076DL	1	42.92	44.23		50.00	1.31	-	44.23	-2.26	41.97		
Eosstraat 149	1076DT	1	38.55	40.09		50.00	1.54	-	40.09	-2.21	37.88		
Eosstraat 150	1076DL	1	45.94	47.35		50.00	1.41	-	47.35	-2.75	44.60		
Eosstraat 151	1076DT	1	39.81	41.34		50.00	1.53	-	41.34	-2.25	39.09		
Eosstraat 152	1076DL	1	38.22	39.28		50.00	1.06	-	39.28	-1.91	37.37		
Eosstraat 153	1076DT	1	41.68	43.18		50.00	1.50	-	43.18	-2.38	40.80		
Eosstraat 154	1076DL	1	39.35	40.48		50.00	1.13	-	40.48	-1.97	38.51		
Eosstraat 155	1076DT	1	44.15	45.54		50.00	1.39	-	45.54	-2.55	42.99		
Eosstraat 156	1076DL	1	41.02	42.17		50.00	1.15	-	42.17	-2.10	40.07		
Eosstraat 157	1076DT	1	37.76	39.29		50.00	1.53	-	39.29	-2.22	37.07		
Eosstraat 158	1076DL	1	42.92	44.23		50.00	1.31	-	44.23	-2.26	41.97		
Eosstraat 159	1076DT	1	38.55	40.09		50.00	1.54	-	40.09	-2.21	37.88		
Eosstraat 160	1076DL	1	45.94	47.35		50.00	1.41	-	47.35	-2.75	44.60		
Eosstraat 161	1076DT	1	39.81	41.34		50.00	1.53	-	41.34	-2.25	39.09		
Eosstraat 162	1076DL	1	38.22	39.28		50.00	1.06	-	39.28	-1.91	37.37		
Eosstraat 163	1076DT	1	41.68	43.18		50.00	1.50	-	43.18	-2.38	40.80		
Eosstraat 164	1076DL	1	39.35	40.48		50.00	1.13	-	40.48	-1.97	38.51		
Eosstraat 165	1076DT	1	44.15	45.54		50.00	1.39	-	45.54	-2.55	42.99		
Eosstraat 166	1076DL	1	41.02	42.17		50.00	1.15	-	42.17	-2.10	40.07		
Eosstraat 167	1076DT	1	37.76	39.29		50.00	1.53	-	39.29	-2.22	37.07		
Eosstraat 168	1076DL	1	42.92	44.23		50.00	1.31	-	44.23	-2.26	41.97		
Eosstraat 169	1076DT	1	38.55	40.09		50.00	1.54	-	40.09	-2.21	37.88		

Gemeente AMSTERDAM

Adres en postcode		Bestemming	Geluidbelasting bij huidig GPP [dB]	Toekomst zonder nieuwe maatregelen [dB]	Sanering	Grenswaarde [dB]	Effect van het project	Benodigde reductie [dB]	Geluidbelasting standaard akoestische situatie [dB]	doelmatige maatregelen [dB]	Geluidreductie door de maatregelen [dB]	Toekomst et geadviseerde maatregelen [dB]	Overschrijding grenswaarde/ (X=ja, leeg vak=nee)
Eosstraat 170	1076DL	1	45.94	47.35		50.00	1.41	-	47.35	-2.75	44.60		
Eosstraat 171	1076DT	1	39.81	41.34		50.00	1.53	-	41.34	-2.25	39.09		
Eosstraat 172	1076DL	1	38.22	39.28		50.00	1.06	-	39.28	-1.91	37.37		
Eosstraat 173	1076DT	1	41.68	43.18		50.00	1.50	-	43.18	-2.38	40.80		
Eosstraat 174	1076DL	1	39.35	40.48		50.00	1.13	-	40.48	-1.97	38.51		
Eosstraat 175	1076DT	1	44.15	45.54		50.00	1.39	-	45.54	-2.55	42.99		
Eosstraat 176	1076DL	1	41.02	42.17		50.00	1.15	-	42.17	-2.10	40.07		
Eosstraat 178	1076DL	1	42.92	44.23		50.00	1.31	-	44.23	-2.26	41.97		
Eosstraat 180	1076DL	1	45.94	47.35		50.00	1.41	-	47.35	-2.75	44.60		
Eosstraat 182	1076DL	1	39.35	40.48		50.00	1.13	-	40.48	-1.97	38.51		
Eosstraat 184	1076DL	1	41.02	42.17		50.00	1.15	-	42.17	-2.10	40.07		
Eosstraat 186	1076DL	1	42.92	44.23		50.00	1.31	-	44.23	-2.26	41.97		
Eosstraat 188	1076DL	1	45.94	47.35		50.00	1.41	-	47.35	-2.75	44.60		
Eosstraat 190	1076DR	1	38.03	39.19		50.00	1.16	-	39.19	-1.94	37.25		
Eosstraat 192	1076DR	1	39.01	40.14		50.00	1.13	-	40.14	-1.92	38.22		
Eosstraat 194	1076DR	1	40.50	41.60		50.00	1.10	-	41.60	-2.01	39.59		
Eosstraat 196	1076DR	1	42.35	43.51		50.00	1.16	-	43.51	-2.16	41.35		
Eosstraat 198	1076DR	1	44.97	46.21		50.00	1.24	-	46.21	-2.47	43.74		
Eosstraat 200	1076DR	1	38.03	39.19		50.00	1.16	-	39.19	-1.94	37.25		
Eosstraat 202	1076DR	1	39.01	40.14		50.00	1.13	-	40.14	-1.92	38.22		
Eosstraat 204	1076DR	1	40.50	41.60		50.00	1.10	-	41.60	-2.01	39.59		
Eosstraat 206	1076DR	1	42.35	43.51		50.00	1.16	-	43.51	-2.16	41.35		
Eosstraat 208	1076DR	1	44.97	46.21		50.00	1.24	-	46.21	-2.47	43.74		
Eosstraat 210	1076DR	1	38.03	39.19		50.00	1.16	-	39.19	-1.94	37.25		
Eosstraat 212	1076DR	1	39.01	40.14		50.00	1.13	-	40.14	-1.92	38.22		
Eosstraat 214	1076DR	1	40.50	41.60		50.00	1.10	-	41.60	-2.01	39.59		
Eosstraat 216	1076DR	1	42.35	43.51		50.00	1.16	-	43.51	-2.16	41.35		
Eosstraat 218	1076DR	1	44.97	46.21		50.00	1.24	-	46.21	-2.47	43.74		
Eosstraat 220	1076DR	1	38.03	39.19		50.00	1.16	-	39.19	-1.94	37.25		
Eosstraat 222	1076DR	1	39.01	40.14		50.00	1.13	-	40.14	-1.92	38.22		
Eosstraat 224	1076DR	1	40.50	41.60		50.00	1.10	-	41.60	-2.01	39.59		
Eosstraat 226	1076DR	1	42.35	43.51		50.00	1.16	-	43.51	-2.16	41.35		
Eosstraat 228	1076DR	1	44.97	46.21		50.00	1.24	-	46.21	-2.47	43.74		
Eosstraat 230	1076DR	1	38.03	39.19		50.00	1.16	-	39.19	-1.94	37.25		
Eosstraat 232	1076DR	1	39.01	40.14		50.00	1.13	-	40.14	-1.92	38.22		
Eosstraat 234	1076DR	1	40.50	41.60		50.00	1.10	-	41.60	-2.01	39.59		
Eosstraat 236	1076DR	1	42.35	43.51		50.00	1.16	-	43.51	-2.16	41.35		
Eosstraat 238	1076DR	1	44.97	46.21		50.00	1.24	-	46.21	-2.47	43.74		
Eosstraat 240	1076DR	1	38.03	39.19		50.00	1.16	-	39.19	-1.94	37.25		
Eosstraat 242	1076DR	1	39.01	40.14		50.00	1.13	-	40.14	-1.92	38.22		
Eosstraat 244	1076DR	1	40.50	41.60		50.00	1.10	-	41.60	-2.01	39.59		
Eosstraat 246	1076DR	1	42.35	43.51		50.00	1.16	-	43.51	-2.16	41.35		
Eosstraat 248	1076DR	1	44.97	46.21		50.00	1.24	-	46.21	-2.47	43.74		
Eosstraat 250	1076DR	1	38.03	39.19		50.00	1.16	-	39.19	-1.94	37.25		
Eosstraat 252	1076DR	1	39.01	40.14		50.00	1.13	-	40.14	-1.92	38.22		
Eosstraat 254	1076DR	1	40.50	41.60		50.00	1.10	-	41.60	-2.01	39.59		
Eosstraat 256	1076DR	1	42.35	43.51		50.00	1.16	-	43.51	-2.16	41.35		
Eosstraat 258	1076DR	1	44.97	46.21		50.00	1.24	-	46.21	-2.47	43.74		
Eosstraat 260	1076DR	1	38.03	39.19		50.00	1.16	-	39.19	-1.94	37.25		
Eosstraat 262	1076DR	1	39.01	40.14		50.00	1.13	-	40.14	-1.92	38.22		
Eosstraat 264	1076DR	1	40.50	41.60		50.00	1.10	-	41.60	-2.01	39.59		
Eosstraat 266	1076DR	1	42.35	43.51		50.00	1.16	-	43.51	-2.16	41.35		
Eosstraat 268	1076DR	1	44.97	46.21		50.00	1.24	-	46.21	-2.47	43.74		

Gemeente AMSTERDAM

Adres en postcode		Bestemming	Geluidbelasting bij huidig GPP [dB]	Toekomst zonder nieuwe maatregelen [dB]	Sanering	Grenswaarde [dB]	Effect van het project	Benodigde reductie [dB]	Geluidbelasting standaard akoestische situatie [dB]	doelmatige maatregelen [dB]	Geluidreductie door de maatregelen [dB]	Toekomst et geadviseerde maatregelen [dB]	Overschrijding grenswaarde/ (X=ja, leeg vak=nee)
Eosstraat 270	1076DR	1	38.03	39.19		50.00	1.16	-	39.19	-1.94	37.25		
Eosstraat 272	1076DR	1	39.01	40.14		50.00	1.13	-	40.14	-1.92	38.22		
Eosstraat 274	1076DR	1	40.50	41.60		50.00	1.10	-	41.60	-2.01	39.59		
Eosstraat 276	1076DR	1	42.35	43.51		50.00	1.16	-	43.51	-2.16	41.35		
Eosstraat 278	1076DR	1	44.97	46.21		50.00	1.24	-	46.21	-2.47	43.74		
Eosstraat 280	1076DR	1	38.03	39.19		50.00	1.16	-	39.19	-1.94	37.25		
Eosstraat 282	1076DR	1	39.01	40.14		50.00	1.13	-	40.14	-1.92	38.22		
Eosstraat 284	1076DR	1	40.50	41.60		50.00	1.10	-	41.60	-2.01	39.59		
Eosstraat 286	1076DR	1	42.35	43.51		50.00	1.16	-	43.51	-2.16	41.35		
Eosstraat 288	1076DR	1	44.97	46.21		50.00	1.24	-	46.21	-2.47	43.74		
Eosstraat 290	1076DR	1	38.03	39.19		50.00	1.16	-	39.19	-1.94	37.25		
Eosstraat 292	1076DR	1	39.01	40.14		50.00	1.13	-	40.14	-1.92	38.22		
Eosstraat 294	1076DR	1	40.50	41.60		50.00	1.10	-	41.60	-2.01	39.59		
Eosstraat 296	1076DR	1	44.97	46.21		50.00	1.24	-	46.21	-2.47	43.74		
Eosstraat 300	1076DR	1	38.03	39.19		50.00	1.16	-	39.19	-1.94	37.25		
Eosstraat 302	1076DR	1	39.01	40.14		50.00	1.13	-	40.14	-1.92	38.22		
Eosstraat 304	1076DR	1	40.50	41.60		50.00	1.10	-	41.60	-2.01	39.59		
Eosstraat 306	1076DR	1	42.35	43.51		50.00	1.16	-	43.51	-2.16	41.35		
Eosstraat 308	1076DR	1	44.97	46.21		50.00	1.24	-	46.21	-2.47	43.74		
Eosstraat 310	1076DR	1	38.03	39.19		50.00	1.16	-	39.19	-1.94	37.25		
Eosstraat 312	1076DR	1	39.01	40.14		50.00	1.13	-	40.14	-1.92	38.22		
Eosstraat 314	1076DR	1	40.50	41.60		50.00	1.10	-	41.60	-2.01	39.59		
Eosstraat 316	1076DR	1	42.35	43.51		50.00	1.16	-	43.51	-2.16	41.35		
Eosstraat 318	1076DR	1	44.97	46.21		50.00	1.24	-	46.21	-2.47	43.74		
Eosstraat 320	1076DR	1	38.03	39.19		50.00	1.16	-	39.19	-1.94	37.25		
Eosstraat 322	1076DR	1	39.01	40.14		50.00	1.13	-	40.14	-1.92	38.22		
Eosstraat 324	1076DR	1	40.50	41.60		50.00	1.10	-	41.60	-2.01	39.59		
Eosstraat 326	1076DR	1	42.35	43.51		50.00	1.16	-	43.51	-2.16	41.35		
Eosstraat 328	1076DR	1	44.97	46.21		50.00	1.24	-	46.21	-2.47	43.74		
Eosstraat 330	1076DR	1	38.03	39.19		50.00	1.16	-	39.19	-1.94	37.25		
Eosstraat 332	1076DR	1	39.01	40.14		50.00	1.13	-	40.14	-1.92	38.22		
Eosstraat 334	1076DR	1	40.50	41.60		50.00	1.10	-	41.60	-2.01	39.59		
Eosstraat 336	1076DR	1	42.35	43.51		50.00	1.16	-	43.51	-2.16	41.35		
Eosstraat 338	1076DR	1	44.97	46.21		50.00	1.24	-	46.21	-2.47	43.74		
Eosstraat 340	1076DR	1	38.03	39.19		50.00	1.16	-	39.19	-1.94	37.25		
Eosstraat 342	1076DR	1	39.01	40.14		50.00	1.13	-	40.14	-1.92	38.22		
Eosstraat 344	1076DR	1	40.50	41.60		50.00	1.10	-	41.60	-2.01	39.59		
Eosstraat 346	1076DR	1	42.35	43.51		50.00	1.16	-	43.51	-2.16	41.35		
Eosstraat 348	1076DR	1	44.97	46.21		50.00	1.24	-	46.21	-2.47	43.74		
Eosstraat 350	1076DR	1	38.03	39.19		50.00	1.16	-	39.19	-1.94	37.25		
Eosstraat 352	1076DR	1	39.01	40.14		50.00	1.13	-	40.14	-1.92	38.22		
Eosstraat 354	1076DR	1	40.50	41.60		50.00	1.10	-	41.60	-2.01	39.59		
Eosstraat 356	1076DR	1	42.35	43.51		50.00	1.16	-	43.51	-2.16	41.35		
Eosstraat 358	1076DR	1	44.97	46.21		50.00	1.24	-	46.21	-2.47	43.74		
Eosstraat 360	1076DR	1	39.01	40.14		50.00	1.13	-	40.14	-1.92	38.22		
Eosstraat 362	1076DR	1	40.50	41.60		50.00	1.10	-	41.60	-2.01	39.59		
Eosstraat 364	1076DR	1	42.35	43.51		50.00	1.16	-	43.51	-2.16	41.35		
Eosstraat 366	1076DR	1	44.97	46.21		50.00	1.24	-	46.21	-2.47	43.74		
Eosstraat 370	1076DT	1	37.87	39.26		50.00	1.39	-	39.26	-1.99	37.27		
Eosstraat 372	1076DT	1	38.78	40.16		50.00	1.38	-	40.16	-2.00	38.16		
Eosstraat 374	1076DT	1	40.29	41.62		50.00	1.33	-	41.62	-2.05	39.57		
Eosstraat 376	1076DT	1	42.35	43.72		50.00	1.37	-	43.72	-2.21	41.51		
Eosstraat 378	1076DT	1	45.02	46.46		50.00	1.44	-	46.46	-2.51	43.95		

Gemeente AMSTERDAM

Adres en postcode		Bestemming	Geluidbelasting bij huidig GPP [dB]	Toekomst zonder nieuwe maatregelen [dB]	Sanering	Grenswaarde [dB]	Effect van het project	Benodigde reductie [dB]	Geluidbelasting standaard akoestische situatie [dB]	doelmatige maatregelen [dB]	Geluidreductie door de maatregelen [dB]	Toekomst et geadviseerde maatregelen [dB]	Overschrijding grenswaarde/ (X=ja, leeg vak=nee)
Eosstraat 380	1076DT	1	48.46	49.90		50.00	1.44	-	49.90	-3.00	46.90		
Eosstraat 382	1076DT	1	37.87	39.26		50.00	1.39	-	39.26	-1.99	37.27		
Eosstraat 384	1076DT	1	38.78	40.16		50.00	1.38	-	40.16	-2.00	38.16		
Eosstraat 386	1076DT	1	40.29	41.62		50.00	1.33	-	41.62	-2.05	39.57		
Eosstraat 388	1076DT	1	42.35	43.72		50.00	1.37	-	43.72	-2.21	41.51		
Eosstraat 390	1076DT	1	45.02	46.46		50.00	1.44	-	46.46	-2.51	43.95		
Eosstraat 392	1076DT	1	48.46	49.90		50.00	1.44	-	49.90	-3.00	46.90		
Eosstraat 394	1076DT	1	37.87	39.26		50.00	1.39	-	39.26	-1.99	37.27		
Eosstraat 396	1076DT	1	38.78	40.16		50.00	1.38	-	40.16	-2.00	38.16		
Eosstraat 398	1076DT	1	40.29	41.62		50.00	1.33	-	41.62	-2.05	39.57		
Eosstraat 400	1076DT	1	42.35	43.72		50.00	1.37	-	43.72	-2.21	41.51		
Eosstraat 402	1076DT	1	45.02	46.46		50.00	1.44	-	46.46	-2.51	43.95		
Eosstraat 404	1076DT	1	48.46	49.90		50.00	1.44	-	49.90	-3.00	46.90		
Eosstraat 406	1076DT	1	37.87	39.26		50.00	1.39	-	39.26	-1.99	37.27		
Eosstraat 408	1076DT	1	38.78	40.16		50.00	1.38	-	40.16	-2.00	38.16		
Eosstraat 410	1076DT	1	40.29	41.62		50.00	1.33	-	41.62	-2.05	39.57		
Eosstraat 412	1076DT	1	42.35	43.72		50.00	1.37	-	43.72	-2.21	41.51		
Eosstraat 414	1076DT	1	45.02	46.46		50.00	1.44	-	46.46	-2.51	43.95		
Eosstraat 416	1076DT	1	48.46	49.90		50.00	1.44	-	49.90	-3.00	46.90		
Eosstraat 418	1076DT	1	37.87	39.26		50.00	1.39	-	39.26	-1.99	37.27		
Eosstraat 420	1076DT	1	38.78	40.16		50.00	1.38	-	40.16	-2.00	38.16		
Eosstraat 422	1076DT	1	40.29	41.62		50.00	1.33	-	41.62	-2.05	39.57		
Eosstraat 424	1076DT	1	42.35	43.72		50.00	1.37	-	43.72	-2.21	41.51		
Eosstraat 426	1076DT	1	45.02	46.46		50.00	1.44	-	46.46	-2.51	43.95		
Eosstraat 428	1076DT	1	48.46	49.90		50.00	1.44	-	49.90	-3.00	46.90		
Eosstraat 430	1076DT	1	37.87	39.26		50.00	1.39	-	39.26	-1.99	37.27		
Eosstraat 432	1076DT	1	38.78	40.16		50.00	1.38	-	40.16	-2.00	38.16		
Eosstraat 434	1076DT	1	40.29	41.62		50.00	1.33	-	41.62	-2.05	39.57		
Eosstraat 436	1076DT	1	42.35	43.72		50.00	1.37	-	43.72	-2.21	41.51		
Eosstraat 438	1076DT	1	45.02	46.46		50.00	1.44	-	46.46	-2.51	43.95		
Eosstraat 440	1076DT	1	48.46	49.90		50.00	1.44	-	49.90	-3.00	46.90		
Eosstraat 442	1076DT	1	37.87	39.26		50.00	1.39	-	39.26	-1.99	37.27		
Eosstraat 444	1076DT	1	38.78	40.16		50.00	1.38	-	40.16	-2.00	38.16		
Eosstraat 446	1076DT	1	40.29	41.62		50.00	1.33	-	41.62	-2.05	39.57		
Eosstraat 448	1076DT	1	42.35	43.72		50.00	1.37	-	43.72	-2.21	41.51		
Eosstraat 450	1076DT	1	45.02	46.46		50.00	1.44	-	46.46	-2.51	43.95		
Eosstraat 452	1076DT	1	48.46	49.90		50.00	1.44	-	49.90	-3.00	46.90		
Eosstraat 454	1076DT	1	37.87	39.26		50.00	1.39	-	39.26	-1.99	37.27		
Eosstraat 456	1076DT	1	38.78	40.16		50.00	1.38	-	40.16	-2.00	38.16		
Eosstraat 458	1076DT	1	40.29	41.62		50.00	1.33	-	41.62	-2.05	39.57		
Eosstraat 460	1076DT	1	42.35	43.72		50.00	1.37	-	43.72	-2.21	41.51		
Eosstraat 462	1076DT	1	45.02	46.46		50.00	1.44	-	46.46	-2.51	43.95		
Eosstraat 464	1076DT	1	48.46	49.90		50.00	1.44	-	49.90	-3.00	46.90		
Eosstraat 466	1076DT	1	37.87	39.26		50.00	1.39	-	39.26	-1.99	37.27		
Eosstraat 468	1076DT	1	38.78	40.16		50.00	1.38	-	40.16	-2.00	38.16		
Eosstraat 470	1076DT	1	40.29	41.62		50.00	1.33	-	41.62	-2.05	39.57		
Eosstraat 472	1076DT	1	42.35	43.72		50.00	1.37	-	43.72	-2.21	41.51		
Eosstraat 474	1076DT	1	45.02	46.46		50.00	1.44	-	46.46	-2.51	43.95		
Eosstraat 476	1076DT	1	48.46	49.90		50.00	1.44	-	49.90	-3.00	46.90		
Eosstraat 478	1076DT	1	37.87	39.26		50.00	1.39	-	39.26	-1.99	37.27		
Eosstraat 480	1076DT	1	38.78	40.16		50.00	1.38	-	40.16	-2.00	38.16		
Eosstraat 482	1076DT	1	40.29	41.62		50.00	1.33	-	41.62	-2.05	39.57		
Eosstraat 484	1076DT	1	42.35	43.72		50.00	1.37	-	43.72	-2.21	41.51		

Gemeente AMSTERDAM

Adres en postcode		Bestemming	Geluidbelasting bij huidig GPP [dB]	Toekomst zonder nieuwe maatregelen [dB]	Sanering	Grenswaarde [dB]	Effect van het project	Benodigde reductie [dB]	Geluidbelasting standaard akoestische situatie [dB]	doelmatige maatregelen [dB]	Geluidreductie door de maatregelen [dB]	Toekomst et geadviseerde maatregelen [dB]	Overschrijding grenswaarde/ (X=ja, leeg vak=nee)
Eosstraat 486	1076DT	1	45.02	46.46		50.00	1.44	-	46.46	-2.51	43.95		
Eosstraat 488	1076DT	1	48.46	49.90		50.00	1.44	-	49.90	-3.00	46.90		
Eosstraat 490	1076DT	1	37.87	39.26		50.00	1.39	-	39.26	-1.99	37.27		
Eosstraat 492	1076DT	1	38.78	40.16		50.00	1.38	-	40.16	-2.00	38.16		
Eosstraat 494	1076DT	1	40.29	41.62		50.00	1.33	-	41.62	-2.05	39.57		
Eosstraat 496	1076DT	1	42.35	43.72		50.00	1.37	-	43.72	-2.21	41.51		
Eosstraat 498	1076DT	1	45.02	46.46		50.00	1.44	-	46.46	-2.51	43.95		
Eosstraat 500	1076DT	1	48.46	49.90		50.00	1.44	-	49.90	-3.00	46.90		
Eosstraat 502	1076DT	1	37.87	39.26		50.00	1.39	-	39.26	-1.99	37.27		
Eosstraat 504	1076DT	1	38.78	40.16		50.00	1.38	-	40.16	-2.00	38.16		
Eosstraat 506	1076DT	1	40.29	41.62		50.00	1.33	-	41.62	-2.05	39.57		
Eosstraat 508	1076DT	1	42.35	43.72		50.00	1.37	-	43.72	-2.21	41.51		
Eosstraat 510	1076DT	1	45.02	46.46		50.00	1.44	-	46.46	-2.51	43.95		
Eosstraat 512	1076DT	1	48.46	49.90		50.00	1.44	-	49.90	-3.00	46.90		
Ernststraat 1	9082LP	18	49.36	49.18		50.00	-0.18	-	49.18	-5.43	43.75		
Europaboulevard 1	9079AC	16	54.01	59.34		54.01	5.33	4.84	59.34	-8.09	51.25		
Europaboulevard 30	1083AD	1	48.56	50.95		50.00	2.39	0.45	50.95	-3.46	47.49		
Europaboulevard 55	1083AD	1	50.37	52.70		50.37	2.33	2.20	52.70	-3.68	49.02		
Europaboulevard 57	1083AD	1	50.52	52.99		50.52	2.47	1.50	52.99	-3.76	49.23		
Europaboulevard 59	1083AD	1	48.62	49.79		50.00	1.17	-	49.79	-2.82	46.97		
Europaplein 1	1078GS	1	46.51	50.82		50.00	4.31	0.32	50.82	-6.65	44.17		
Europaplein 3 I	1078GS	1	47.26	51.50		50.00	4.24	1.00	51.50	-6.18	45.32		
Europaplein 3 II	1078GS	1	48.95	52.48		50.00	3.53	1.98	52.48	-5.50	46.98		
Europaplein 3 III	1078GS	1	48.72	52.44		50.00	3.72	1.94	52.44	-5.90	46.54		
Europaplein 5	1078GS	1	46.40	50.60		50.00	4.20	0.10	50.60	-6.77	43.83		
Europaplein 7 I	1078GS	1	46.98	51.01		50.00	4.03	0.51	51.01	-6.38	44.63		
Europaplein 7 II	1078GS	1	48.89	51.76		50.00	2.87	1.26	51.76	-5.78	45.98		
Europaplein 7 III	1078GS	1	49.07	51.51		50.00	2.44	1.01	51.51	-5.91	45.60		
Europaplein 9 I	1078GS	1	46.82	50.57		50.00	3.75	0.07	50.57	-6.28	44.29		
Europaplein 9 II	1078GS	1	49.09	51.87		50.00	2.78	1.37	51.87	-6.13	45.74		
Europaplein 9 III	1078GS	1	48.62	51.54		50.00	2.92	1.04	51.54	-6.20	45.34		
Europaplein 11	1078GS	1	43.21	45.04		50.00	1.83	-	45.04	-2.90	42.14		
Europaplein 13	1078GS	1	47.27	51.79		50.00	4.52	1.29	51.79	-7.23	44.56		
Europaplein 15 I	1078GS	1	47.88	52.01		50.00	4.13	1.51	52.01	-6.71	45.30		
Europaplein 15 II	1078GS	1	49.17	52.08		50.00	2.91	1.58	52.08	-5.95	46.13		
Europaplein 15 III	1078GS	1	49.20	52.24		50.00	3.04	1.74	52.24	-6.00	46.24		
Europaplein 17 I	1078GS	1	47.44	51.71		50.00	4.27	1.21	51.71	-6.37	45.34		
Europaplein 17 II	1078GS	1	48.67	52.33		50.00	3.66	1.83	52.33	-6.15	46.18		
Europaplein 17 III	1078GS	1	48.36	52.08		50.00	3.72	1.58	52.08	-6.21	45.87		
Europaplein 19	1078GS	1	45.24	48.97		50.00	3.73	-	48.97	-5.16	43.81		
Europaplein 21	1078GS	1	47.36	51.81		50.00	4.45	1.31	51.81	-6.77	45.04		
Europaplein 23 I	1078GT	1	47.86	52.10		50.00	4.24	1.60	52.10	-6.36	45.74		
Europaplein 23 II	1078GT	1	48.78	52.49		50.00	3.71	1.99	52.49	-5.94	46.55		
Europaplein 23 III	1078GT	1	48.69	53.08		50.00	4.39	2.58	53.08	-6.07	47.01		
Europaplein 25 I	1078GT	1	47.91	51.94		50.00	4.03	1.44	51.94	-6.29	45.65		
Europaplein 25 II	1078GT	1	48.94	52.52		50.00	3.58	2.02	52.52	-5.84	46.68		
Europaplein 25 III	1078GT	1	48.56	52.50		50.00	3.94	2.00	52.50	-6.09	46.41		
Europaplein 27	1078GT	1	47.44	51.71		50.00	4.27	1.21	51.71	-6.82	44.89		
Europaplein 29	1078GT	1	47.83	52.14		50.00	4.31	1.64	52.14	-6.85	45.29		
Europaplein 31 I	1078GT	1	48.00	51.86		50.00	3.86	1.36	51.86	-6.41	45.45		
Europaplein 31 II	1078GT	1	48.74	52.29		50.00	3.55	1.79	52.29	-5.93	46.36		
Europaplein 31 III	1078GT	1	48.11	52.23		50.00	4.12	1.73	52.23	-6.19	46.04		
Europaplein 33 I	1078GT	1	47.99	52.24		50.00	4.25	1.74	52.24	-6.67	45.57		

Gemeente AMSTERDAM

Adres en postcode		Bestemming	Geluidbelasting bij huidig GPP [dB]	Toekomst zonder nieuwe maatregelen [dB]	Sanering	Grenswaarde [dB]	Effect van het project	Benodigde reductie [dB]	Geluidbelasting standaard akoestische situatie [dB]	doelmatige maatregelen [dB]	Geluidreductie door de maatregelen [dB]	Toekomst et geadviseerde maatregelen [dB]	Overschrijding grenswaarde/ (X=ja, leeg vak=nee)
Europaplein 33 II	1078GT	1	48.57	52.76		50.00	4.19	2.26	52.76	-6.15	46.61		
Europaplein 33 III	1078GT	1	48.43	52.96		50.00	4.53	2.46	52.96	-6.14	46.82		
Europaplein 35	1078GV	1	47.67	52.10		50.00	4.43	1.60	52.10	-7.15	44.95		
Europaplein 37 HS	1078GV	1	47.84	52.00		50.00	4.16	1.50	52.00	-7.06	44.94		
Europaplein 39 I	1078GV	1	48.15	52.21		50.00	4.06	1.71	52.21	-6.59	45.62		
Europaplein 39 II	1078GV	1	48.54	52.68		50.00	4.14	2.18	52.68	-6.22	46.46		
Europaplein 39 III	1078GV	1	48.63	52.94		50.00	4.31	2.44	52.94	-6.20	46.74		
Europaplein 41 I	1078GV	1	48.14	52.45		50.00	4.31	1.95	52.45	-6.74	45.71		
Europaplein 41 II	1078GV	1	48.68	53.10		50.00	4.42	2.60	53.10	-6.39	46.71		
Europaplein 41 III	1078GV	1	48.59	53.13		50.00	4.54	2.63	53.13	-6.29	46.84		
Europaplein 43	1078GV	1	47.94	52.33		50.00	4.39	1.83	52.33	-7.09	45.24		
Europaplein 45	1078GV	1	48.01	52.39		50.00	4.38	1.89	52.39	-7.05	45.34		
Europaplein 47 I	1078GV	1	48.06	52.48		50.00	4.42	1.98	52.48	-6.73	45.75		
Europaplein 47 II	1078GV	1	48.42	52.79		50.00	4.37	2.29	52.79	-6.38	46.41		
Europaplein 47 III	1078GV	1	48.60	53.07		50.00	4.47	2.57	53.07	-6.15	46.92		
Europaplein 49 I	1078GV	1	48.19	52.36		50.00	4.17	1.86	52.36	-7.01	45.35		
Europaplein 49 II	1078GV	1	48.58	52.91		50.00	4.33	2.41	52.91	-6.67	46.24		
Europaplein 49 III	1078GV	1	48.51	52.77		50.00	4.26	2.27	52.77	-6.46	46.31		
Europaplein 51	1078GW	1	47.36	51.35		50.00	3.99	0.85	51.35	-6.83	44.52		
Europaplein 53	1078GW	1	48.34	52.74		50.00	4.40	2.24	52.74	-7.26	45.48		
Europaplein 55 I	1078GW	1	48.57	52.81		50.00	4.24	2.31	52.81	-6.74	46.07		
Europaplein 55 II	1078GW	1	48.71	53.13		50.00	4.42	2.63	53.13	-6.54	46.59		
Europaplein 55 III	1078GW	1	48.93	53.34		50.00	4.41	2.84	53.34	-6.29	47.05		
Europaplein 57 I	1078GW	1	48.24	52.51		50.00	4.27	2.01	52.51	-6.92	45.59		
Europaplein 57 II	1078GW	1	48.49	52.95		50.00	4.46	2.45	52.95	-6.69	46.26		
Europaplein 57 III	1078GW	1	48.52	52.86		50.00	4.34	2.36	52.86	-6.35	46.51		
Europaplein 59	1078GW	1	47.65	51.78		50.00	4.13	1.28	51.78	-6.74	45.04		
Europaplein 61	1078GW	1	48.52	52.98		50.00	4.46	2.48	52.98	-7.41	45.57		
Europaplein 63 I	1078GW	1	48.65	53.09		50.00	4.44	2.59	53.09	-7.02	46.07		
Europaplein 63 II	1078GW	1	48.82	53.04		50.00	4.22	2.54	53.04	-6.73	46.31		
Europaplein 63 III	1078GW	1	48.98	53.32		50.00	4.34	2.82	53.32	-6.28	47.04		
Europaplein 65 I	1078GW	1	48.14	52.38		50.00	4.24	1.88	52.38	-6.63	45.75		
Europaplein 65 II	1078GW	1	48.54	52.75		50.00	4.21	2.25	52.75	-6.90	45.85		
Europaplein 65 III	1078GW	1	48.52	52.77		50.00	4.25	2.27	52.77	-6.55	46.22		
Europaplein 65 III	1078GW	1	48.38	52.77		50.00	4.39	2.27	52.77	-6.81	45.96		
Europaplein 67	1078GW	1	48.99	53.40		50.00	4.41	2.90	53.40	-7.59	45.81		
Europaplein 69	1078GW	1	48.28	52.56		50.00	4.28	2.06	52.56	-7.10	45.46		
Europaplein 71	1078GX	1	49.02	53.59		50.00	4.57	3.09	53.59	-7.54	46.05		
Europaplein 73 I	1078GX	1	48.86	53.41		50.00	4.55	2.91	53.41	-7.05	46.36		
Europaplein 73 II	1078GX	1	48.84	53.47		50.00	4.63	2.97	53.47	-7.00	46.47		
Europaplein 73 III	1078GX	1	48.98	53.49		50.00	4.51	2.99	53.49	-6.36	47.13		
Europaplein 75 I	1078GX	1	49.23	53.75		50.00	4.52	3.25	53.75	-7.32	46.43		
Europaplein 75 II	1078GX	1	49.06	53.54		50.00	4.48	3.04	53.54	-7.24	46.30		
Europaplein 75 III	1078GX	1	49.09	53.60		50.00	4.51	3.10	53.60	-7.34	46.26		
Europaplein 77	1078GX	1	49.13	53.52		50.00	4.39	3.02	53.52	-7.57	45.95		
Europaplein 79	1078GX	1	49.69	54.27		50.00	4.58	3.77	54.27	-7.67	46.60		
Europaplein 81 I	1078GX	1	49.58	54.18		50.00	4.60	3.68	54.18	-7.26	46.92		
Europaplein 81 II	1078GX	1	49.59	54.03		50.00	4.44	3.53	54.03	-7.06	46.97		
Europaplein 81 III	1078GX	1	50.04	54.31		50.04	4.27	3.81	54.31	-6.43	47.88		
Europaplein 83 I	1078GX	1	49.69	54.16		50.00	4.47	3.66	54.16	-7.19	46.97		
Europaplein 83 II	1078GX	1	49.71	54.21		50.00	4.50	3.71	54.21	-7.09	47.12		
Europaplein 83 III	1078GX	1	50.19	54.44		50.19	4.25	3.94	54.44	-6.41	48.03		
Europaplein 85	1078GZ	1	49.57	54.07		50.00	4.50	3.57	54.07	-7.53	46.54		

Gemeente AMSTERDAM

Adres en postcode		Bestemming	Geluidbelasting bij huidig GPP [dB]	Toekomst zonder nieuwe maatregelen [dB]	Sanering	Grenswaarde [dB]	Effect van het project	Benodigde reductie [dB]	Geluidbelasting standaard akoestische situatie [dB]	Geluidreductie door de doelmattige maatregelen [dB]	Toekomst met geadviseerde maatregelen [dB]	Overschrijving grenswaarde / (X=ja, leeg vak=nee)
Europaplein 87	1078GZ	1	49.73	54.10		50.00	4.37	3.60	54.10	-7.31	46.79	
Europaplein 89 I	1078GZ	1	49.73	54.14		50.00	4.41	3.64	54.14	-7.19	46.95	
Europaplein 89 II	1078GZ	1	49.63	53.93		50.00	4.30	3.43	53.93	-6.83	47.10	
Europaplein 89 III	1078GZ	1	49.65	53.87		50.00	4.22	3.37	53.87	-6.52	47.35	
Europaplein 89 IV	1078GZ	1	50.76	54.50		50.76	3.74	3.01	54.50	-5.89	48.61	
Europaplein 91 I	1078GZ	1	48.97	53.66		50.00	4.69	3.16	53.66	-6.90	46.76	
Europaplein 91 II	1078GZ	1	48.95	53.57		50.00	4.62	3.07	53.57	-6.83	46.74	
Europaplein 91 III	1078GZ	1	49.28	53.73		50.00	4.45	3.23	53.73	-6.52	47.21	
Europaplein 91 IV	1078GZ	1	50.22	54.42		50.22	4.20	3.92	54.42	-6.06	48.36	
Europaplein 93	1078GZ	1	49.37	53.88		50.00	4.51	3.38	53.88	-7.10	46.78	
Europaplein 95	1078GZ	1	49.46	54.12		50.00	4.66	3.62	54.12	-7.31	46.81	
Europaplein 97	1079AW	1	48.29	53.10		50.00	4.81	2.60	53.10	-7.73	45.37	
Europaplein 99 I	1079AW	1	48.37	52.89		50.00	4.52	2.39	52.89	-7.44	45.45	
Europaplein 99 II	1079AW	1	48.45	53.06		50.00	4.61	2.56	53.06	-7.20	45.86	
Europaplein 99 III	1079AW	1	48.78	53.29		50.00	4.51	2.79	53.29	-6.53	46.76	
Europaplein 101 I	1079AW	1	47.98	52.14		50.00	4.16	1.64	52.14	-7.26	44.88	
Europaplein 101 II	1079AW	1	48.00	52.21		50.00	4.21	1.71	52.21	-6.92	45.29	
Europaplein 101 III	1079AW	1	48.55	52.50		50.00	3.95	2.00	52.50	-6.13	46.37	
Europaplein 103	1079AW	1	47.95	52.24		50.00	4.29	1.74	52.24	-7.59	44.65	
Europaplein 105	1079AW	1	47.83	52.22		50.00	4.39	1.72	52.22	-7.28	44.94	
Europaplein 107 I	1079AW	1	47.82	52.39		50.00	4.57	1.89	52.39	-7.13	45.26	
Europaplein 107 II	1079AW	1	48.22	52.76		50.00	4.54	2.26	52.76	-6.94	45.82	
Europaplein 107 III	1079AW	1	48.74	53.23		50.00	4.49	2.73	53.23	-6.48	46.75	
Europaplein 109 I	1079AW	1	48.05	52.51		50.00	4.46	2.01	52.51	-7.15	45.36	
Europaplein 109 II	1079AW	1	48.10	52.48		50.00	4.38	1.98	52.48	-6.84	45.64	
Europaplein 109 III	1079AW	1	48.83	53.32		50.00	4.49	2.82	53.32	-6.59	46.73	
Europaplein 111	1079AW	1	48.14	52.65		50.00	4.51	2.15	52.65	-7.50	45.15	
Europaplein 113	1079AW	1	47.34	52.34		50.00	5.00	1.84	52.34	-7.56	44.78	
Europaplein 115 I	1079AX	1	47.79	52.45		50.00	4.66	1.95	52.45	-7.17	45.28	
Europaplein 115 II	1079AX	1	48.18	52.69		50.00	4.51	2.19	52.69	-6.84	45.85	
Europaplein 115 III	1079AX	1	48.78	53.17		50.00	4.39	2.67	53.17	-6.34	46.83	
Europaplein 117 I	1079AX	1	47.85	52.24		50.00	4.39	1.74	52.24	-6.92	45.32	
Europaplein 117 II	1079AX	1	47.89	52.23		50.00	4.34	1.73	52.23	-6.59	45.64	
Europaplein 117 III	1079AX	1	48.69	53.03		50.00	4.34	2.53	53.03	-6.10	46.93	
Europaplein 119	1079AX	1	47.66	52.22		50.00	4.56	1.72	52.22	-7.43	44.79	
Europaplein 121	1079AX	1	46.51	51.29		50.00	4.78	0.79	51.29	-7.34	43.95	
Europaplein 123 I	1079AX	1	46.89	51.45		50.00	4.56	0.95	51.45	-6.63	44.82	
Europaplein 123 II	1079AX	1	47.03	51.54		50.00	4.51	1.04	51.54	-6.32	45.22	
Europaplein 123 III	1079AX	1	47.86	52.22		50.00	4.36	1.72	52.22	-5.78	46.44	
Europaplein 125 I	1079AX	1	45.59	50.18		50.00	4.59	-	50.18	-5.70	44.48	
Europaplein 125 II	1079AX	1	45.85	50.18		50.00	4.33	-	50.18	-5.36	44.82	
Europaplein 125 III	1079AX	1	47.85	52.02		50.00	4.17	1.52	52.02	-5.54	46.48	
Europaplein 127	1079AX	1	45.09	50.09		50.00	5.00	-	50.09	-6.49	43.60	
Evert Cornelisstraat 1 I	1077KV	1	50.58	54.63		50.58	4.05	3.14	54.63	-4.05	50.58	
Evert Cornelisstraat 1 II	1077KV	1	50.89	55.06		50.89	4.17	3.57	55.06	-4.29	50.77	
Evert Cornelisstraat 1 III	1077KV	1	51.28	55.31		51.28	4.03	3.82	55.31	-4.28	51.03	
Evert Cornelisstraat 1 IV	1077KV	1	51.31	55.32		51.31	4.01	3.83	55.32	-4.28	51.04	
Evert Cornelisstraat 3 I	1077KV	1	48.72	52.72		50.00	4.00	2.22	52.72	-4.39	48.33	
Evert Cornelisstraat 3 II	1077KV	1	49.68	53.78		50.00	4.10	3.28	53.78	-4.38	49.40	
Evert Cornelisstraat 3 III	1077KV	1	49.95	54.00		50.00	4.05	3.50	54.00	-4.48	49.52	
Evert Cornelisstraat 3 IV	1077KV	1	50.03	54.10		50.03	4.07	3.60	54.10	-4.48	49.62	
Evert Cornelisstraat 5 I	1077KV	1	47.96	51.79		50.00	3.83	1.29	51.79	-4.00	47.79	
Evert Cornelisstraat 5 II	1077KV	1	48.94	53.02		50.00	4.08	2.52	53.02	-4.03	48.99	

Gemeente AMSTERDAM

Adres en postcode		Bestemming	Geluidbelasting bij huidig GPP [dB]	Toekomst zonder nieuwe maatregelen [dB]	Sanering	Grenswaarde [dB]	Effect van het project	Benodigde reductie [dB]	Geluidbelasting standaard akoestische situatie [dB]	doelmatige maatregelen [dB]	Geluidreductie door de maatregelen [dB]	Toekomst et geadviseerde maatregelen [dB]	Overschrijding grenswaarde / (X=ja, leeg vak=nee)
Evert Cornelisstraat 5 III	1077KV	1	49.25	53.24		50.00	3.99	2.74	53.24	-4.22	49.02		
Evert Cornelisstraat 5 IV	1077KV	1	49.19	53.29		50.00	4.10	2.79	53.29	-4.24	49.05		
Evert Cornelisstraat 7 I	1077KV	1	47.32	50.42		50.00	3.10	-	50.42	-3.70	46.72		
Evert Cornelisstraat 7 II	1077KV	1	48.02	51.74		50.00	3.72	1.24	51.74	-3.90	47.84		
Evert Cornelisstraat 7 III	1077KV	1	48.97	52.50		50.00	3.53	2.00	52.50	-4.21	48.29		
Evert Cornelisstraat 7 IV	1077KV	1	48.97	52.47		50.00	3.50	1.97	52.47	-4.22	48.25		
Evert Cornelisstraat 9 I	1077KV	1	44.59	46.34		50.00	1.75	-	46.34	-3.06	43.28		
Evert Cornelisstraat 9 II	1077KV	1	46.20	48.19		50.00	1.99	-	48.19	-3.26	44.93		
Evert Cornelisstraat 9 III	1077KV	1	47.30	49.80		50.00	2.50	-	49.80	-3.99	45.81		
Evert Cornelisstraat 9 IV	1077KV	1	47.45	49.79		50.00	2.34	-	49.79	-3.98	45.81		
Evert Cornelisstraat 21	1077KV	1	47.94	49.85		50.00	1.91	-	49.85	-3.28	46.57		
Evert Cornelisstraat 23	1077KV	1	47.68	48.94		50.00	1.26	-	48.94	-2.96	45.98		
Evert Cornelisstraat 25	1077KV	1	47.28	48.47		50.00	1.19	-	48.47	-2.93	45.54		
Evert Cornelisstraat 27	1077KV	1	47.85	48.61		50.00	0.76	-	48.61	-2.98	45.63		
Evert Cornelisstraat 29	1077KV	1	47.75	49.25		50.00	1.50	-	49.25	-3.38	45.87		
Evert Cornelisstraat 31	1077KV	1	47.62	49.01		50.00	1.39	-	49.01	-3.51	45.50		
Evert Cornelisstraat 33	1077KV	1	47.39	49.00		50.00	1.61	-	49.00	-3.64	45.36		
Evert Cornelisstraat 35	1077KV	1	49.57	50.00		50.00	0.43	-	50.00	-3.35	46.65		
Fred. Roeskestraat 73	1076EC	1	63.98	61.22		63.98	-2.76	-	61.22	-5.32	55.90		
Fred. Roeskestraat 74	1076ED	15	51.79	55.50		51.79	3.71	3.00	55.50	-5.18	50.32		
Fred. Roeskestraat 84	1076ED	15	57.29	61.31		57.29	4.02	3.82	61.31	-5.97	55.34		
Fred. Roeskestraat 94	1076ED	1	57.30	62.53		57.30	5.23	5.04	62.53	-6.83	55.70		
Fred. Roeskestraat 94 A	1076ED	1	55.84	57.66		55.84	1.82	1.16	57.66	-6.84	50.82		
Fred. Roeskestraat 94 B	1076ED	1	54.28	56.57		54.28	2.29	2.07	56.57	-6.74	49.83		
Fred. Roeskestraat 96	1076ED	15	46.44	46.47		50.00	0.03	-	46.47	-2.88	43.59		
Fred. Roeskestraat 96 A	1076ED	15	45.25	43.87		50.00	-1.38	-	43.87	-2.57	41.30		
Fred. Roeskestraat 98 A	1076ED	15	59.49	64.58		59.49	5.09	5.09	64.58	-6.19	58.39		
Fred. Roeskestraat 98 B	1076ED	15	59.85	64.83		59.85	4.98	4.33	64.83	-6.07	58.76		
Fred. Roeskestraat 98 C	1076ED	15	60.63	65.17		60.63	4.54	3.68	65.17	-5.92	59.25		
Fred. Roeskestraat 105	1076EE	1	57.35	64.83		57.35	7.48	7.34	64.83	-8.11	56.72		
Frieslandstraat 1	1082TK	1	50.72	48.25		50.72	-2.47	-	48.25	-4.85	43.40		
Frieslandstraat 2	1082TN	1	51.15	47.71		51.15	-3.44	-	47.71	-4.70	43.01		
Frieslandstraat 3	1082TK	1	51.70	50.30		51.70	-1.40	-	50.30	-5.45	44.85		
Frieslandstraat 5	1082TK	1	52.14	51.37		52.14	-0.77	-	51.37	-5.71	45.66		
Frieslandstraat 7	1082TK	1	53.01	51.49		53.01	-1.52	-	51.49	-5.77	45.72		
Frieslandstraat 9	1082TK	1	49.13	49.38		50.00	0.25	-	49.38	-5.26	44.12		
Frieslandstraat 11	1082TK	1	50.65	51.17		50.65	0.52	-	51.17	-5.75	45.42		
Frieslandstraat 13	1082TK	1	51.31	51.89		51.31	0.58	0.40	51.89	-5.90	45.99		
Frieslandstraat 15	1082TK	1	52.10	51.95		52.10	-0.15	-	51.95	-5.95	46.00		
Frieslandstraat 17	1082TK	1	47.80	49.77		50.00	1.97	-	49.77	-5.50	44.27		
Frieslandstraat 19	1082TK	1	49.50	51.50		50.00	2.00	1.00	51.50	-5.94	45.56		
Frieslandstraat 21	1082TK	1	50.11	52.31		50.11	2.20	1.81	52.31	-5.99	46.32		
Frieslandstraat 23	1082TK	1	51.48	52.42		51.48	0.94	0.93	52.42	-6.02	46.40		
Frieslandstraat 25	1082TK	1	48.12	47.86		50.00	-0.26	-	47.86	-5.08	42.78		
Frieslandstraat 27	1082TK	1	48.81	49.39		50.00	0.58	-	49.39	-5.49	43.90		
Frieslandstraat 29	1082TK	1	49.91	50.73		50.00	0.82	0.23	50.73	-5.49	45.24		
Frieslandstraat 31	1082TK	1	51.75	51.90		51.75	0.15	-	51.90	-5.70	46.20		
Frieslandstraat 33	1082TK	1	46.82	45.22		50.00	-1.60	-	45.22	-4.10	41.12		
Frieslandstraat 35	1082TK	1	47.97	46.32		50.00	-1.65	-	46.32	-4.12	42.20		
Frieslandstraat 37	1082TK	1	49.00	48.24		50.00	-0.76	-	48.24	-4.21	44.03		
Frieslandstraat 39	1082TK	1	51.36	51.20		51.36	-0.16	-	51.20	-5.39	45.81		
Frieslandstraat 41	1082TK	1	46.73	43.12		50.00	-3.61	-	43.12	-2.79	40.33		
Frieslandstraat 43	1082TK	1	47.16	44.85		50.00	-2.31	-	44.85	-3.25	41.60		

Gemeente AMSTERDAM

Adres en postcode		Bestemming	Geluidbelasting bij huidig GPP [dB]	Toekomst zonder nieuwe maatregelen [dB]	Sanering	Grenswaarde [dB]	Effect van het project	Benodigde reductie [dB]	Geluidbelasting standaard akoestische situatie [dB]	doelmatige maatregelen [dB]	Geluidreductie door de maatregelen [dB]	Toekomst et geadviseerde maatregelen [dB]	Overschrijding grenswaarde/ (X=ja, leeg vak=nee)
Frieslandstraat 45	1082TK	1	48.49	47.24		50.00	-1.25	-	47.24	-3.62	43.62		
Frieslandstraat 47	1082TK	1	51.04	50.70		51.04	-0.34	-	50.70	-5.00	45.70		
Frieslandstraat 49	1082TL	1	46.02	42.42		50.00	-3.60	-	42.42	-2.68	39.74		
Frieslandstraat 51	1082TL	1	46.86	45.38		50.00	-1.48	-	45.38	-3.78	41.60		
Frieslandstraat 53	1082TL	1	47.68	46.83		50.00	-0.85	-	46.83	-3.78	43.05		
Frieslandstraat 55	1082TL	1	50.53	50.27		50.53	-0.26	-	50.27	-5.24	45.03		
Frieslandstraat 57	1082TL	1	45.64	42.40		50.00	-3.24	-	42.40	-2.52	39.88		
Frieslandstraat 59	1082TL	1	46.32	44.68		50.00	-1.64	-	44.68	-3.26	41.42		
Frieslandstraat 61	1082TL	1	47.39	46.55		50.00	-0.84	-	46.55	-3.51	43.04		
Frieslandstraat 63	1082TL	1	50.09	50.27		50.09	0.18	-	50.27	-5.37	44.90		
Frieslandstraat 65	1082TL	1	45.72	42.97		50.00	-2.75	-	42.97	-2.61	40.36		
Frieslandstraat 67	1082TL	1	46.40	45.15		50.00	-1.25	-	45.15	-3.31	41.84		
Frieslandstraat 69	1082TL	1	47.68	46.85		50.00	-0.83	-	46.85	-3.60	43.25		
Frieslandstraat 71	1082TL	1	50.10	50.49		50.10	0.39	-	50.49	-5.39	45.10		
Frieslandstraat 73	1082TL	1	45.73	44.02		50.00	-1.71	-	44.02	-3.02	41.00		
Frieslandstraat 75	1082TL	1	46.27	45.78		50.00	-0.49	-	45.78	-3.61	42.17		
Frieslandstraat 77	1082TL	1	47.54	47.30		50.00	-0.24	-	47.30	-3.81	43.49		
Frieslandstraat 79	1082TL	1	49.73	50.74		50.00	1.01	0.24	50.74	-5.41	45.33		
Frieslandstraat 111	1082TM	1	41.54	42.71		50.00	1.17	-	42.71	-2.56	40.15		
Frieslandstraat 113	1082TM	1	42.57	44.09		50.00	1.52	-	44.09	-2.97	41.12		
Frieslandstraat 115	1082TM	1	44.01	45.47		50.00	1.46	-	45.47	-3.04	42.43		
Frieslandstraat 117	1082TM	1	47.02	48.32		50.00	1.30	-	48.32	-4.39	43.93		
Frieslandstraat 119	1082TM	1	41.86	43.05		50.00	1.19	-	43.05	-2.60	40.45		
Frieslandstraat 121	1082TM	1	42.85	44.40		50.00	1.55	-	44.40	-2.95	41.45		
Frieslandstraat 123	1082TM	1	44.14	45.64		50.00	1.50	-	45.64	-3.02	42.62		
Frieslandstraat 125	1082TM	1	47.11	48.29		50.00	1.18	-	48.29	-4.39	43.90		
Frieslandstraat 127	1082TM	1	42.09	43.19		50.00	1.10	-	43.19	-2.75	40.44		
Frieslandstraat 129	1082TM	1	43.09	44.37		50.00	1.28	-	44.37	-2.96	41.41		
Frieslandstraat 131	1082TM	1	44.36	45.60		50.00	1.24	-	45.60	-3.05	42.55		
Frieslandstraat 133	1082TM	1	47.47	48.25		50.00	0.78	-	48.25	-4.35	43.90		
Frieslandstraat 135	1082TM	1	41.64	42.41		50.00	0.77	-	42.41	-2.46	39.95		
Frieslandstraat 137	1082TM	1	42.68	44.10		50.00	1.42	-	44.10	-3.11	40.99		
Frieslandstraat 139	1082TM	1	43.92	45.33		50.00	1.41	-	45.33	-3.19	42.14		
Frieslandstraat 141	1082TM	1	47.08	47.77		50.00	0.69	-	47.77	-4.18	43.59		
Frieslandstraat 143	1082TM	1	41.35	42.10		50.00	0.75	-	42.10	-2.41	39.69		
Frieslandstraat 145	1082TM	1	42.20	43.03		50.00	0.83	-	43.03	-2.50	40.53		
Frieslandstraat 147	1082TM	1	43.71	45.04		50.00	1.33	-	45.04	-3.12	41.92		
Frieslandstraat 149	1082TM	1	46.93	47.45		50.00	0.52	-	47.45	-4.00	43.45		
Frieslandstraat 151	1082TN	1	41.23	42.06		50.00	0.83	-	42.06	-2.41	39.65		
Frieslandstraat 153	1082TN	1	42.03	43.06		50.00	1.03	-	43.06	-2.59	40.47		
Frieslandstraat 155	1082TN	1	43.48	44.90		50.00	1.42	-	44.90	-3.16	41.74		
Frieslandstraat 157	1082TN	1	46.63	47.11		50.00	0.48	-	47.11	-3.99	43.12		
Frieslandstraat 159	1082TN	1	41.52	42.48		50.00	0.96	-	42.48	-2.45	40.03		
Frieslandstraat 161	1082TN	1	42.27	43.49		50.00	1.22	-	43.49	-2.57	40.92		
Frieslandstraat 163	1082TN	1	43.73	45.28		50.00	1.55	-	45.28	-3.23	42.05		
Frieslandstraat 165	1082TN	1	46.58	46.91		50.00	0.33	-	46.91	-3.82	43.09		
Frieslandstraat 167	1082TN	1	41.33	42.52		50.00	1.19	-	42.52	-2.47	40.05		
Frieslandstraat 169	1082TN	1	42.18	43.49		50.00	1.31	-	43.49	-2.58	40.91		
Frieslandstraat 171	1082TN	1	43.81	45.72		50.00	1.91	-	45.72	-3.42	42.30		
Frieslandstraat 173	1082TN	1	46.23	47.27		50.00	1.04	-	47.27	-3.88	43.39		
Frieslandstraat 175	1082TN	1	40.93	41.89		50.00	0.96	-	41.89	-2.39	39.50		
Frieslandstraat 177	1082TN	1	41.84	43.03		50.00	1.19	-	43.03	-2.54	40.49		
Frieslandstraat 179	1082TN	1	43.90	45.21		50.00	1.31	-	45.21	-3.47	41.74		

Gemeente AMSTERDAM

Adres en postcode		Bestemming	Geluidbelasting bij huidig GPP [dB]	Toekomst zonder nieuwe maatregelen [dB]	Sanering	Grenswaarde [dB]	Effect van het project	Benodigde reductie [dB]	Geluidbelasting standaard akoestische situatie [dB]	doelmatige maatregelen [dB]	Geluidreductie door de maatregelen [dB]	Toekomst et geadviseerde maatregelen [dB]	Overschrijving grenswaarde/ (X=ja, leeg vak=nee)
Frieslandstraat 181	1082TN	1	46.48	46.71		50.00	0.23	-	46.71	-3.80	42.91		
Frieslandstraat 183	1082TN	1	40.92	41.96		50.00	1.04	-	41.96	-2.38	39.58		
Frieslandstraat 185	1082TN	1	41.82	43.11		50.00	1.29	-	43.11	-2.53	40.58		
Frieslandstraat 187	1082TN	1	43.60	45.41		50.00	1.81	-	45.41	-3.56	41.85		
Frieslandstraat 189	1082TN	1	46.50	46.89		50.00	0.39	-	46.89	-3.82	43.07		
G v IJselsteinstr 17	1082KE	1	42.65	44.95		50.00	2.30	-	44.95	-3.90	41.05		
G v IJselsteinstr 19	1082KE	1	43.83	45.97		50.00	2.14	-	45.97	-3.68	42.29		
G v IJselsteinstr 21	1082KE	1	44.94	46.90		50.00	1.96	-	46.90	-3.68	43.22		
G v IJselsteinstr 23	1082KE	1	42.80	45.01		50.00	2.21	-	45.01	-3.85	41.16		
G v IJselsteinstr 25	1082KE	1	44.14	45.84		50.00	1.70	-	45.84	-3.62	42.22		
G v IJselsteinstr 27	1082KE	1	45.29	46.79		50.00	1.50	-	46.79	-3.59	43.20		
G v IJselsteinstr 35	1082KE	1	42.14	44.99		50.00	2.85	-	44.99	-3.89	41.10		
G v IJselsteinstr 37	1082KE	1	43.36	46.10		50.00	2.74	-	46.10	-3.72	42.38		
G v IJselsteinstr 39	1082KE	1	44.81	47.20		50.00	2.39	-	47.20	-3.73	43.47		
G v IJselsteinstr 41	1082KE	1	41.22	43.52		50.00	2.30	-	43.52	-3.00	40.52		
G v IJselsteinstr 43	1082KE	1	42.66	44.93		50.00	2.27	-	44.93	-3.10	41.83		
G v IJselsteinstr 45	1082KE	1	44.66	46.79		50.00	2.13	-	46.79	-3.61	43.18		
G v IJselsteinstr 53	1082KE	1	41.65	43.70		50.00	2.05	-	43.70	-2.93	40.77		
G v IJselsteinstr 55	1082KE	1	43.32	45.37		50.00	2.05	-	45.37	-3.13	42.24		
G v IJselsteinstr 57	1082KE	1	45.59	47.78		50.00	2.19	-	47.78	-4.02	43.76		
G v IJselsteinstr 59	1082KE	1	41.54	43.43		50.00	1.89	-	43.43	-2.79	40.64		
G v IJselsteinstr 61	1082KE	1	42.90	44.78		50.00	1.88	-	44.78	-2.85	41.93		
G v IJselsteinstr 63	1082KE	1	45.19	46.61		50.00	1.42	-	46.61	-3.29	43.32		
G v IJselsteinstr 79	1082KG	1	41.66	43.33		50.00	1.67	-	43.33	-2.69	40.64		
G v IJselsteinstr 81	1082KG	1	43.93	44.97		50.00	1.04	-	44.97	-2.96	42.01		
G v IJselsteinstr 83	1082KG	1	46.25	47.95		50.00	1.70	-	47.95	-3.96	43.99		
G v IJselsteinstr 85	1082KG	1	41.71	43.27		50.00	1.56	-	43.27	-2.70	40.57		
G v IJselsteinstr 87	1082KG	1	42.91	44.59		50.00	1.68	-	44.59	-2.88	41.71		
G v IJselsteinstr 89	1082KG	1	45.78	47.11		50.00	1.33	-	47.11	-3.45	43.66		
G v IJselsteinstr 97	1082KG	1	41.44	43.08		50.00	1.64	-	43.08	-2.64	40.44		
G v IJselsteinstr 99	1082KG	1	42.85	44.43		50.00	1.58	-	44.43	-2.69	41.74		
G v IJselsteinstr 101	1082KG	1	45.27	46.64		50.00	1.37	-	46.64	-3.02	43.62		
G v IJselsteinstr 103	1082KG	1	41.39	43.03		50.00	1.64	-	43.03	-2.61	40.42		
G v IJselsteinstr 105	1082KG	1	42.76	44.36		50.00	1.60	-	44.36	-2.65	41.71		
G v IJselsteinstr 107	1082KG	1	45.21	46.66		50.00	1.45	-	46.66	-2.99	43.67		
G v IJselsteinstr 115	1082KG	1	41.51	42.98		50.00	1.47	-	42.98	-2.50	40.48		
G v IJselsteinstr 117	1082KG	1	42.80	44.31		50.00	1.51	-	44.31	-2.57	41.74		
G v IJselsteinstr 119	1082KG	1	45.27	46.92		50.00	1.65	-	46.92	-3.11	43.81		
G v IJselsteinstr 121	1082KG	1	41.50	42.88		50.00	1.38	-	42.88	-2.54	40.34		
G v IJselsteinstr 123	1082KG	1	42.95	44.34		50.00	1.39	-	44.34	-2.59	41.75		
G v IJselsteinstr 125	1082KG	1	45.74	47.05		50.00	1.31	-	47.05	-3.12	43.93		
G v IJselsteinstr 141	1082KH	1	41.84	43.39		50.00	1.55	-	43.39	-2.57	40.82		
G v IJselsteinstr 143	1082KH	1	43.72	44.82		50.00	1.10	-	44.82	-2.46	42.36		
G v IJselsteinstr 145	1082KH	1	46.10	47.28		50.00	1.18	-	47.28	-3.08	44.20		
G v IJselsteinstr 147	1082KH	1	41.83	43.39		50.00	1.56	-	43.39	-2.58	40.81		
G v IJselsteinstr 149	1082KH	1	43.43	44.94		50.00	1.51	-	44.94	-2.58	42.36		
G v IJselsteinstr 151	1082KH	1	46.27	47.84		50.00	1.57	-	47.84	-3.51	44.33		
G v IJselsteinstr 159	1082KH	1	41.82	43.30		50.00	1.48	-	43.30	-2.52	40.78		
G v IJselsteinstr 161	1082KH	1	43.57	45.01		50.00	1.44	-	45.01	-2.52	42.49		
G v IJselsteinstr 163	1082KH	1	46.01	47.51		50.00	1.50	-	47.51	-3.21	44.30		
G v IJselsteinstr 165	1082KH	1	42.03	43.59		50.00	1.56	-	43.59	-2.57	41.02		
G v IJselsteinstr 167	1082KH	1	43.68	45.20		50.00	1.52	-	45.20	-2.64	42.56		
G v IJselsteinstr 169	1082KH	1	46.08	47.45		50.00	1.37	-	47.45	-3.17	44.28		

Gemeente AMSTERDAM

Adres en postcode		Bestemming	Geluidbelasting bij huidig GPP [dB]	Toekomst zonder nieuwe maatregelen [dB]	Sanering	Grenswaarde [dB]	Effect van het project	Benodigde reductie [dB]	Geluidbelasting standaard akoestische situatie [dB]	doelmatige maatregelen [dB]	Geluidreductie door de maatregelen [dB]	Toekomstige geluidbelasting (X=ja, leeg vak=nee)
G v IJselsteinstr 177	1082KH	1	41.96	43.39		50.00	1.43	-	43.39	-2.54	40.85	
G v IJselsteinstr 179	1082KH	1	43.73	45.14		50.00	1.41	-	45.14	-2.66	42.48	
G v IJselsteinstr 181	1082KH	1	46.06	47.47		50.00	1.41	-	47.47	-3.27	44.20	
G v IJselsteinstr 183	1082KH	1	41.99	43.46		50.00	1.47	-	43.46	-2.58	40.88	
G v IJselsteinstr 185	1082KH	1	43.80	45.24		50.00	1.44	-	45.24	-2.76	42.48	
G v IJselsteinstr 187	1082KH	1	46.66	47.53		50.00	0.87	-	47.53	-3.28	44.25	
G v IJselsteinstr 199	1082KJ	1	42.36	43.73		50.00	1.37	-	43.73	-2.56	41.17	
G v IJselsteinstr 201	1082KJ	1	44.94	46.27		50.00	1.33	-	46.27	-2.97	43.30	
G v IJselsteinstr 203	1082KJ	1	47.86	48.59		50.00	0.73	-	48.59	-3.73	44.86	
G v IJselsteinstr 205	1082KJ	1	42.26	43.66		50.00	1.40	-	43.66	-2.51	41.15	
G v IJselsteinstr 207	1082KJ	1	44.63	46.06		50.00	1.43	-	46.06	-2.81	43.25	
G v IJselsteinstr 209	1082KJ	1	47.35	48.41		50.00	1.06	-	48.41	-3.67	44.74	
G v IJselsteinstr 215	1082KJ	1	42.08	43.49		50.00	1.41	-	43.49	-2.41	41.08	
G v IJselsteinstr 217	1082KJ	1	44.69	46.01		50.00	1.32	-	46.01	-2.64	43.37	
G v IJselsteinstr 219	1082KJ	1	46.90	47.99		50.00	1.09	-	47.99	-3.38	44.61	
G v IJselsteinstr 221	1082KJ	1	42.07	43.56		50.00	1.49	-	43.56	-2.44	41.12	
G v IJselsteinstr 223	1082KJ	1	44.71	46.14		50.00	1.43	-	46.14	-2.77	43.37	
G v IJselsteinstr 225	1082KJ	1	47.00	48.11		50.00	1.11	-	48.11	-3.44	44.67	
G v IJselsteinstr 229	1082KJ	1	42.33	43.78		50.00	1.45	-	43.78	-2.43	41.35	
G v IJselsteinstr 231	1082KJ	1	44.67	46.14		50.00	1.47	-	46.14	-2.77	43.37	
G v IJselsteinstr 233	1082KJ	1	47.08	48.27		50.00	1.19	-	48.27	-3.48	44.79	
G v IJselsteinstr 235	1082KJ	1	42.38	43.82		50.00	1.44	-	43.82	-2.42	41.40	
G v IJselsteinstr 237	1082KJ	1	44.66	46.07		50.00	1.41	-	46.07	-2.70	43.37	
G v IJselsteinstr 239	1082KJ	1	46.97	48.08		50.00	1.11	-	48.08	-3.21	44.87	
G v IJselsteinstr 245	1082KJ	1	42.30	43.68		50.00	1.38	-	43.68	-2.40	41.28	
G v IJselsteinstr 247	1082KJ	1	44.16	45.52		50.00	1.36	-	45.52	-2.65	42.87	
G v IJselsteinstr 249	1082KJ	1	46.99	47.67		50.00	0.68	-	47.67	-2.98	44.69	
G v IJselsteinstr 251	1082KJ	1	42.32	43.84		50.00	1.52	-	43.84	-2.44	41.40	
G v IJselsteinstr 253	1082KJ	1	44.01	45.50		50.00	1.49	-	45.50	-2.66	42.84	
G v IJselsteinstr 255	1082KJ	1	46.99	47.66		50.00	0.67	-	47.66	-2.91	44.75	
Gaaspstraat 3 I	1079VA	1	38.18	40.56		50.00	2.38	-	40.56	-2.25	38.31	
Gaaspstraat 3 II	1079VA	1	40.08	42.46		50.00	2.38	-	42.46	-2.38	40.08	
Gaaspstraat 3 III	1079VA	1	45.90	49.33		50.00	3.43	-	49.33	-4.57	44.76	
Gaaspstraat 5 HS	1079VA	1	45.69	49.09		50.00	3.40	-	49.09	-4.62	44.47	
Gaaspstraat 5 I	1079VA	1	37.91	40.32		50.00	2.41	-	40.32	-2.30	38.02	
Gaaspstraat 5 II	1079VA	1	39.59	42.07		50.00	2.48	-	42.07	-2.47	39.60	
Gaaspstraat 5 III	1079VA	1	42.51	45.05		50.00	2.54	-	45.05	-2.96	42.09	
Gaaspstraat 7 HS	1079VA	1	45.88	49.20		50.00	3.32	-	49.20	-4.74	44.46	
Gaaspstraat 7 I	1079VA	1	37.91	40.33		50.00	2.42	-	40.33	-2.32	38.01	
Gaaspstraat 7 II	1079VA	1	39.60	42.04		50.00	2.44	-	42.04	-2.49	39.55	
Gaaspstraat 7 III	1079VA	1	42.46	45.00		50.00	2.54	-	45.00	-3.02	41.98	
Gaaspstraat 9 HS	1079VA	1	46.57	49.43		50.00	2.86	-	49.43	-4.64	44.79	
Gaaspstraat 9 I	1079VA	1	38.31	40.54		50.00	2.23	-	40.54	-2.34	38.20	
Gaaspstraat 9 II	1079VA	1	40.24	42.41		50.00	2.17	-	42.41	-2.53	39.88	
Gaaspstraat 9 III	1079VA	1	43.05	45.31		50.00	2.26	-	45.31	-3.11	42.20	
Gaaspstraat 11 HS	1079VA	1	46.79	49.60		50.00	2.81	-	49.60	-4.71	44.89	
Gaaspstraat 11 I	1079VA	1	38.49	40.78		50.00	2.29	-	40.78	-2.37	38.41	
Gaaspstraat 11 II	1079VA	1	40.41	42.62		50.00	2.21	-	42.62	-2.57	40.05	
Gaaspstraat 11 III	1079VA	1	42.99	45.28		50.00	2.29	-	45.28	-3.20	42.08	
Gaaspstraat 13 HS	1079VA	1	38.80	40.85		50.00	2.05	-	40.85	-2.35	38.50	
Gaaspstraat 13 I	1079VA	1	41.14	43.02		50.00	1.88	-	43.02	-2.50	40.52	
Gaaspstraat 13 II	1079VA	1	43.77	45.63		50.00	1.86	-	45.63	-3.06	42.57	
Gaaspstraat 13 III	1079VA	1	47.25	49.51		50.00	2.26	-	49.51	-4.19	45.32	

Gemeente AMSTERDAM

Adres en postcode		Bestemming	Geluidbelasting bij huidig GPP [dB]	Toekomst zonder nieuwe maatregelen [dB]	Sanering	Grenswaarde [dB]	Effect van het project	Benodigde reductie [dB]	Geluidbelasting standaard akoestische situatie [dB]	doelmatige maatregelen [dB]	Geluidreductie door de maatregelen [dB]	Toekomst met geadviseerde maatregelen [dB]	Overschrijving grenswaarde / (X=ja, leeg vak=nee)
Gaaspstraat 15 HS	1079VA	1	38.93	41.13		50.00	2.20	-	41.13	-2.39	38.74		
Gaaspstraat 15 I	1079VA	1	41.18	43.11		50.00	1.93	-	43.11	-2.51	40.60		
Gaaspstraat 15 II	1079VA	1	43.54	45.47		50.00	1.93	-	45.47	-3.15	42.32		
Gaaspstraat 15 III	1079VA	1	47.28	49.55		50.00	2.27	-	49.55	-4.21	45.34		
Gaaspstraat 17 HS	1079VB	1	38.85	40.99		50.00	2.14	-	40.99	-2.40	38.59		
Gaaspstraat 17 I	1079VB	1	41.34	43.37		50.00	2.03	-	43.37	-2.55	40.82		
Gaaspstraat 17 II	1079VB	1	43.72	45.71		50.00	1.99	-	45.71	-3.26	42.45		
Gaaspstraat 17 III	1079VB	1	47.26	49.70		50.00	2.44	-	49.70	-4.46	45.24		
Gaaspstraat 19 HS	1079VB	1	39.06	41.31		50.00	2.25	-	41.31	-2.39	38.92		
Gaaspstraat 19 I	1079VB	1	41.47	43.52		50.00	2.05	-	43.52	-2.55	40.97		
Gaaspstraat 19 II	1079VB	1	43.55	45.64		50.00	2.09	-	45.64	-3.34	42.30		
Gaaspstraat 19 III	1079VB	1	47.25	49.68		50.00	2.43	-	49.68	-4.63	45.05		
Gaaspstraat 21 HS	1079VB	1	39.00	41.18		50.00	2.18	-	41.18	-2.39	38.79		
Gaaspstraat 21 I	1079VB	1	41.30	43.41		50.00	2.11	-	43.41	-2.56	40.85		
Gaaspstraat 21 II	1079VB	1	43.09	45.31		50.00	2.22	-	45.31	-3.37	41.94		
Gaaspstraat 21 III	1079VB	1	46.86	49.34		50.00	2.48	-	49.34	-4.61	44.73		
Gaaspstraat 23 HS	1079VB	1	38.59	40.78		50.00	2.19	-	40.78	-2.42	38.36		
Gaaspstraat 23 I	1079VB	1	41.16	43.28		50.00	2.12	-	43.28	-2.61	40.67		
Gaaspstraat 23 II	1079VB	1	43.28	45.45		50.00	2.17	-	45.45	-3.46	41.99		
Gaaspstraat 23 III	1079VB	1	46.71	49.04		50.00	2.33	-	49.04	-4.44	44.60		
Gaaspstraat 25 HS	1079VB	1	38.45	40.62		50.00	2.17	-	40.62	-2.42	38.20		
Gaaspstraat 25 I	1079VB	1	41.03	43.09		50.00	2.06	-	43.09	-2.63	40.46		
Gaaspstraat 25 II	1079VB	1	43.22	45.39		50.00	2.17	-	45.39	-3.59	41.80		
Gaaspstraat 25 III	1079VB	1	46.55	48.81		50.00	2.26	-	48.81	-4.37	44.44		
Gaaspstraat 27 HS	1079VB	1	38.41	40.49		50.00	2.08	-	40.49	-2.40	38.09		
Gaaspstraat 27 I	1079VB	1	40.90	42.69		50.00	1.79	-	42.69	-2.53	40.16		
Gaaspstraat 27 II	1079VB	1	43.03	44.97		50.00	1.94	-	44.97	-3.52	41.45		
Gaaspstraat 27 III	1079VB	1	46.38	48.40		50.00	2.02	-	48.40	-4.11	44.29		
Gaaspstraat 29 HS	1079VB	1	38.41	40.60		50.00	2.19	-	40.60	-2.41	38.19		
Gaaspstraat 29 I	1079VB	1	40.92	42.81		50.00	1.89	-	42.81	-2.64	40.17		
Gaaspstraat 29 II	1079VB	1	43.04	45.08		50.00	2.04	-	45.08	-3.66	41.42		
Gaaspstraat 29 III	1079VB	1	46.25	48.31		50.00	2.06	-	48.31	-4.16	44.15		
Gaaspstraat 31 I	1079VB	1	39.86	41.87		50.00	2.01	-	41.87	-2.84	39.03		
Gaaspstraat 31 II	1079VB	1	42.39	44.55		50.00	2.16	-	44.55	-4.01	40.54		
Gaaspstraat 31 III	1079VB	1	45.53	47.75		50.00	2.22	-	47.75	-4.46	43.29		
Gaaspstraat 32	1079VE	1	37.35	38.69		50.00	1.34	-	38.69	-1.98	36.71		
Gaaspstraat 34 I	1079VE	1	39.13	40.54		50.00	1.41	-	40.54	-2.09	38.45		
Gaaspstraat 34 II	1079VE	1	42.14	43.48		50.00	1.34	-	43.48	-2.35	41.13		
Gaaspstraat 34 III	1079VE	1	46.86	48.02		50.00	1.16	-	48.02	-2.69	45.33		
Gaaspstraat 35 HS	1079VC	1	35.31	37.82		50.00	2.51	-	37.82	-2.54	35.28		
Gaaspstraat 35 I	1079VC	1	37.20	39.36		50.00	2.16	-	39.36	-2.77	36.59		
Gaaspstraat 35 II	1079VC	1	42.59	44.70		50.00	2.11	-	44.70	-4.07	40.63		
Gaaspstraat 36 HS	1079VE	1	35.61	37.02		50.00	1.41	-	37.02	-1.85	35.17		
Gaaspstraat 36 I	1079VE	1	36.82	38.35		50.00	1.53	-	38.35	-1.94	36.41		
Gaaspstraat 36 II	1079VE	1	42.54	44.20		50.00	1.66	-	44.20	-2.51	41.69		
Gaaspstraat 37 HS	1079VC	1	36.13	38.07		50.00	1.94	-	38.07	-2.47	35.60		
Gaaspstraat 37 I	1079VC	1	38.07	39.49		50.00	1.42	-	39.49	-2.76	36.73		
Gaaspstraat 37 II	1079VC	1	43.88	45.26		50.00	1.38	-	45.26	-3.38	41.88		
Gaaspstraat 38 HS	1079VE	1	37.34	38.65		50.00	1.31	-	38.65	-1.95	36.70		
Gaaspstraat 38 I	1079VE	1	39.15	40.45		50.00	1.30	-	40.45	-2.07	38.38		
Gaaspstraat 38 II	1079VE	1	44.82	46.05		50.00	1.23	-	46.05	-2.45	43.60		
Gaaspstraat 39 HS	1079VC	1	35.99	37.73		50.00	1.74	-	37.73	-2.44	35.29		
Gaaspstraat 39 I	1079VC	1	38.14	39.57		50.00	1.43	-	39.57	-2.78	36.79		

Gemeente AMSTERDAM

Adres en postcode		Bestemming	Geluidbelasting bij huidig GPP [dB]	Toekomst zonder nieuwe maatregelen [dB]	Sanering	Grenswaarde [dB]	Effect van het project	Benodigde reductie [dB]	Geluidbelasting standaard akoestische situatie [dB]	doelmatige maatregelen [dB]	Geluidreductie door de maatregelen [dB]	Toekomst et geadviseerde maatregelen [dB]	Overschrijding grenswaarde / (X=ja, leeg vak=nee)
Gaaspstraat 39 II	1079VC	1	44.03	45.32		50.00	1.29	-	45.32	-3.37	41.95		
Gaaspstraat 40 HS	1079VE	1	37.22	38.64		50.00	1.42	-	38.64	-1.99	36.65		
Gaaspstraat 40 I	1079VE	1	37.87	39.32		50.00	1.45	-	39.32	-2.07	37.25		
Gaaspstraat 40 II	1079VE	1	43.83	45.37		50.00	1.54	-	45.37	-2.62	42.75		
Gaaspstraat 41 HS	1079VC	1	35.16	36.71		50.00	1.55	-	36.71	-2.32	34.39		
Gaaspstraat 41 I	1079VC	1	37.76	39.18		50.00	1.42	-	39.18	-2.92	36.26		
Gaaspstraat 41 II	1079VC	1	42.56	44.10		50.00	1.54	-	44.10	-3.34	40.76		
Gaaspstraat 42 HS	1079VE	1	36.49	37.93		50.00	1.44	-	37.93	-1.97	35.96		
Gaaspstraat 42 I	1079VE	1	38.16	39.62		50.00	1.46	-	39.62	-2.11	37.51		
Gaaspstraat 42 II	1079VE	1	44.22	45.71		50.00	1.49	-	45.71	-2.69	43.02		
Gaaspstraat 43 HS	1079VC	1	34.88	36.47		50.00	1.59	-	36.47	-2.30	34.17		
Gaaspstraat 43 I	1079VC	1	37.43	38.93		50.00	1.50	-	38.93	-2.96	35.97		
Gaaspstraat 43 II	1079VC	1	42.44	43.91		50.00	1.47	-	43.91	-3.22	40.69		
Gaaspstraat 44 HS	1079VE	1	36.57	38.00		50.00	1.43	-	38.00	-1.98	36.02		
Gaaspstraat 44 I	1079VE	1	38.01	39.46		50.00	1.45	-	39.46	-2.09	37.37		
Gaaspstraat 44 II	1079VE	1	43.91	45.67		50.00	1.76	-	45.67	-2.79	42.88		
Gaaspstraat 45 HS	1079VC	1	34.22	35.77		50.00	1.55	-	35.77	-2.20	33.57		
Gaaspstraat 45 I	1079VC	1	36.48	37.79		50.00	1.31	-	37.79	-2.63	35.16		
Gaaspstraat 45 II	1079VC	1	41.39	42.72		50.00	1.33	-	42.72	-2.74	39.98		
Gaaspstraat 46 HS	1079VE	1	36.59	38.03		50.00	1.44	-	38.03	-1.97	36.06		
Gaaspstraat 46 I	1079VE	1	38.25	39.70		50.00	1.45	-	39.70	-2.10	37.60		
Gaaspstraat 46 II	1079VE	1	44.45	46.06		50.00	1.61	-	46.06	-2.78	43.28		
Gaaspstraat 47 HS	1079VD	1	34.14	35.83		50.00	1.69	-	35.83	-2.16	33.67		
Gaaspstraat 47 I	1079VD	1	35.73	37.46		50.00	1.73	-	37.46	-2.53	34.93		
Gaaspstraat 47 II	1079VD	1	41.12	42.58		50.00	1.46	-	42.58	-2.59	39.99		
Gaaspstraat 48 HS	1079VE	1	36.33	37.90		50.00	1.57	-	37.90	-2.02	35.88		
Gaaspstraat 48 I	1079VE	1	37.95	39.51		50.00	1.56	-	39.51	-2.11	37.40		
Gaaspstraat 48 II	1079VE	1	44.30	46.15		50.00	1.85	-	46.15	-2.88	43.27		
Gaaspstraat 49 HS	1079VD	1	33.73	35.33		50.00	1.60	-	35.33	-2.10	33.23		
Gaaspstraat 49 I	1079VD	1	35.54	36.93		50.00	1.39	-	36.93	-2.20	34.73		
Gaaspstraat 49 II	1079VD	1	41.82	43.26		50.00	1.44	-	43.26	-2.96	40.30		
Gaaspstraat 50 HS	1079VG	1	36.32	37.88		50.00	1.56	-	37.88	-2.00	35.88		
Gaaspstraat 50 I	1079VG	1	38.11	39.66		50.00	1.55	-	39.66	-2.09	37.57		
Gaaspstraat 50 II	1079VG	1	44.38	46.11		50.00	1.73	-	46.11	-2.85	43.26		
Gaaspstraat 51 I	1079VD	1	34.21	36.10		50.00	1.89	-	36.10	-2.14	33.96		
Gaaspstraat 51 II	1079VD	1	41.38	43.13		50.00	1.75	-	43.13	-3.47	39.66		
Gaaspstraat 52 HS	1079VG	1	36.28	38.01		50.00	1.73	-	38.01	-2.05	35.96		
Gaaspstraat 52 I	1079VG	1	38.28	39.99		50.00	1.71	-	39.99	-2.17	37.82		
Gaaspstraat 52 II	1079VG	1	44.31	46.35		50.00	2.04	-	46.35	-3.10	43.25		
Gaaspstraat 53 I	1079VD	1	34.92	36.60		50.00	1.68	-	36.60	-1.96	34.64		
Gaaspstraat 53 II	1079VD	1	41.87	43.59		50.00	1.72	-	43.59	-3.74	39.85		
Gaaspstraat 54 HS	1079VG	1	35.99	37.82		50.00	1.83	-	37.82	-2.04	35.78		
Gaaspstraat 54 I	1079VG	1	37.69	39.54		50.00	1.85	-	39.54	-2.16	37.38		
Gaaspstraat 54 II	1079VG	1	43.93	46.06		50.00	2.13	-	46.06	-3.20	42.86		
Gaaspstraat 56 HS	1079VG	1	35.85	37.76		50.00	1.91	-	37.76	-2.11	35.65		
Gaaspstraat 56 I	1079VG	1	37.48	39.45		50.00	1.97	-	39.45	-2.23	37.22		
Gaaspstraat 56 II	1079VG	1	43.15	45.91		50.00	2.76	-	45.91	-3.43	42.48		
Gaaspstraat 57	1079VD	1	33.47	35.32		50.00	1.85	-	35.32	-1.96	33.36		
Gaaspstraat 58 HS	1079VG	1	35.77	37.69		50.00	1.92	-	37.69	-2.09	35.60		
Gaaspstraat 58 I	1079VG	1	37.47	39.43		50.00	1.96	-	39.43	-2.22	37.21		
Gaaspstraat 58 II	1079VG	1	43.65	46.22		50.00	2.57	-	46.22	-3.21	43.01		
Gaaspstraat 59	1079VD	1	34.97	36.71		50.00	1.74	-	36.71	-2.03	34.68		
Gaaspstraat 60 HS	1079VG	1	35.77	37.84		50.00	2.07	-	37.84	-2.11	35.73		

Gemeente AMSTERDAM

Adres en postcode		Bestemming	Geluidbelasting bij huidig GPP [dB]	Toekomst zonder nieuwe maatregelen [dB]	Sanering	Grenswaarde [dB]	Effect van het project	Benodigde reductie [dB]	Geluidbelasting standaard akoestische situatie [dB]	doelmatige maatregelen [dB]	Geluidreductie door de maatregelen [dB]	Toekomst et geadviseerde maatregelen [dB]	Overschrijving grenswaarde / (X=ja, leeg vak=nee)
Gaaspstraat 60 I	1079VG	1	37.16	39.22		50.00	2.06	-	39.22	-2.21	37.01		
Gaaspstraat 60 II	1079VG	1	42.32	44.86		50.00	2.54	-	44.86	-3.12	41.74		
Gaaspstraat 61	1079VD	1	37.05	38.84		50.00	1.79	-	38.84	-2.25	36.59		
Gaaspstraat 62 I	1079VG	1	42.20	43.33		50.00	1.13	-	43.33	-2.33	41.00		
Gaaspstraat 62 II	1079VG	1	45.92	47.71		50.00	1.79	-	47.71	-3.05	44.66		
Gaaspstraat 63	1079VD	1	41.70	43.79		50.00	2.09	-	43.79	-3.42	40.37		
Gaaspstraat 65	1079VD	1	34.91	36.73		50.00	1.82	-	36.73	-1.92	34.81		
Gaaspstraat 67	1079VD	1	36.96	38.89		50.00	1.93	-	38.89	-2.08	36.81		
Gaaspstraat 69	1079VD	1	41.46	43.69		50.00	2.23	-	43.69	-3.33	40.36		
Gaaspstraat 71	1079VD	1	36.96	39.01		50.00	2.05	-	39.01	-2.05	36.96		
Gaaspstraat 73	1079VD	1	39.30	41.36		50.00	2.06	-	41.36	-2.26	39.10		
Gaaspstraat 75	1079VD	1	42.34	44.84		50.00	2.50	-	44.84	-3.14	41.70		
Gaaspstraat 77	1079VD	1	37.46	39.57		50.00	2.11	-	39.57	-2.04	37.53		
Gaaspstraat 79	1079VD	1	39.70	41.91		50.00	2.21	-	41.91	-2.20	39.71		
Gaaspstraat 81	1079VD	1	43.20	45.81		50.00	2.61	-	45.81	-3.41	42.40		
Gaasterland 1	9079AB	18	58.04	63.93		58.04	5.89	5.43	63.93	-10.04	53.89		
Gaasterland 1	9079AA	18	59.70	65.21		59.70	5.51	4.71	65.21	-9.02	56.19		
Gaasterland 2	9079AA	18	60.02	65.25		60.02	5.23	4.75	65.25	-8.22	57.03		
Gaasterland 2	9079AB	18	58.55	64.51		58.55	5.96	5.02	64.51	-9.05	55.46		
Gaasterland 3	9079AB	18	59.28	65.03		59.28	5.75	5.54	65.03	-8.21	56.82		
Gaasterland 3	9079AA	18	59.96	65.26		59.96	5.30	4.76	65.26	-7.95	57.31		
Gaasterland 4	9079AB	18	60.26	66.08		60.26	5.82	5.58	66.08	-8.30	57.78		
Gaasterland 4	9079AA	18	60.21	65.36		60.21	5.15	4.86	65.36	-7.69	57.67		
Gaasterland 5	9079AA	18	60.67	65.71		60.67	5.04	4.22	65.71	-7.49	58.22		
Gaasterland 5	9079AB	18	60.61	66.56		60.61	5.95	5.07	66.56	-8.35	58.21		
Gaasterland 6	9079AB	18	60.95	66.87		60.95	5.92	5.38	66.87	-8.21	58.66		
Gaasterland 6	9079AA	18	60.48	65.16		60.48	4.68	4.66	65.16	-7.16	58.00		
Gaasterland 7	9079AB	18	61.31	67.22		61.31	5.91	5.73	67.22	-8.12	59.10		
Gaasterland 7	9079AA	18	60.87	65.59		60.87	4.72	4.10	65.59	-7.20	58.39		
Gaasterland 8	9079AA	18	61.03	65.65		61.03	4.62	4.16	65.65	-6.88	58.77		
Gaasterland 8	9079AB	18	61.69	67.41		61.69	5.72	4.91	67.41	-7.76	59.65		
Gaasterland 9	9079AB	18	62.04	67.57		62.04	5.53	5.07	67.57	-7.36	60.21		
Gaasterland 9	9079AA	18	61.13	65.58		61.13	4.45	4.09	65.58	-6.49	59.09		
Gaasterland 10	9079AB	18	56.60	61.31		56.60	4.71	3.82	61.31	-8.51	52.80		
Gaasterland 10	9079AA	18	59.74	65.45		59.74	5.71	4.95	65.45	-10.45	55.00		
Gaasterland 11	9079AB	18	57.23	61.83		57.23	4.60	4.34	61.83	-7.29	54.54		
Gaasterland 11	9079AA	18	60.70	66.15		60.70	5.45	4.66	66.15	-9.35	56.80		
Gaasterland 12	9079AB	18	58.07	62.95		58.07	4.88	4.45	62.95	-7.04	55.91		
Gaasterland 12	9079AA	18	61.16	66.47		61.16	5.31	4.98	66.47	-8.65	57.82		
Gaasterland 13	9079AB	18	59.38	65.11		59.38	5.73	5.62	65.11	-8.16	56.95		
Gaasterland 13	9079AA	18	61.57	66.73		61.57	5.16	4.23	66.73	-8.43	58.30		
Gaasterland 14	9079AB	18	59.86	66.04		59.86	6.18	5.54	66.04	-8.66	57.38		
Gaasterland 14	9079AA	18	62.07	67.08		62.07	5.01	4.58	67.08	-8.13	58.95		
Gaasterland 15	9079AB	18	60.14	66.29		60.14	6.15	5.79	66.29	-8.51	57.78		
Gaasterland 15	9079AA	18	62.25	67.04		62.25	4.79	4.54	67.04	-7.73	59.31		
Gaasterland 16	9079AB	18	60.36	66.54		60.36	6.18	6.04	66.54	-8.32	58.22		
Gaasterland 16	9079AA	18	62.56	67.30		62.56	4.74	3.81	67.30	-7.40	59.90		
Gaasterland 17	9079AB	18	60.73	66.70		60.73	5.97	5.21	66.70	-8.02	58.68		
Gaasterland 17	9079AA	18	62.75	67.44		62.75	4.69	3.95	67.44	-7.08	60.36		
Gaasterland 18	9079AB	18	61.03	66.84		61.03	5.81	5.35	66.84	-7.62	59.22		
Gaasterland 18	9079AA	18	62.83	67.38		62.83	4.55	3.89	67.38	-6.60	60.78		
Gaasterland 19	9079AB	18	58.04	63.93		58.04	5.89	5.43	63.93	-10.04	53.89		
Gaasterland 19	9079AA	18	59.68	65.51		59.68	5.83	5.01	65.51	-10.50	55.01		

Gemeente AMSTERDAM

Adres en postcode		Bestemming	Geluidbelasting bij huidig GPP [dB]	Toekomst zonder nieuwe maatregelen [dB]	Sanering	Grenswaarde [dB]	Effect van het project	Benodigde reductie [dB]	Geluidbelasting standaard akoestische situatie [dB]	doelmatige maatregelen [dB]	Geluidreductie door de maatregelen [dB]	Toekomst et geadviseerde maatregelen [dB]	Overschrijving grenswaarde / (X=ja, leeg vak=nee)
Gaasterland 20	9079AB	18	58.55	64.51		58.55	5.96	5.02	64.51	-9.05	55.46		
Gaasterland 20	9079AA	18	60.57	65.97		60.57	5.40	4.48	65.97	-9.11	56.86		
Gaasterland 21	9079AB	18	59.28	65.03		59.28	5.75	5.54	65.03	-8.21	56.82		
Gaasterland 21	9079AA	18	60.93	66.20		60.93	5.27	4.71	66.20	-8.69	57.51		
Gaasterland 22	9079AB	18	60.26	66.08		60.26	5.82	5.58	66.08	-8.30	57.78		
Gaasterland 22	9079AA	18	61.25	66.41		61.25	5.16	4.92	66.41	-8.63	57.78		
Gaasterland 23	9079AB	18	60.61	66.56		60.61	5.95	5.07	66.56	-8.35	58.21		
Gaasterland 23	9079AA	18	61.66	66.67		61.66	5.01	4.17	66.67	-8.36	58.31		
Gaasterland 24	9079AB	18	60.95	66.87		60.95	5.92	5.38	66.87	-8.21	58.66		
Gaasterland 24	9079AA	18	61.85	66.63		61.85	4.78	4.13	66.63	-7.92	58.71		
Gaasterland 25	9079AB	18	61.31	67.22		61.31	5.91	5.73	67.22	-8.12	59.10		
Gaasterland 25	9079AA	18	61.99	66.86		61.99	4.87	4.36	66.86	-7.67	59.19		
Gaasterland 26	9079AB	18	61.69	67.41		61.69	5.72	4.91	67.41	-7.76	59.65		
Gaasterland 26	9079AA	18	62.23	67.03		62.23	4.80	4.53	67.03	-7.32	59.71		
Gaasterland 27	9079AB	18	62.04	67.57		62.04	5.53	5.07	67.57	-7.36	60.21		
Gaasterland 27	9079AA	18	62.33	67.00		62.33	4.67	4.50	67.00	-6.95	60.05		
Gaasterland 28	9079AB	18	56.60	61.31		56.60	4.71	3.82	61.31	-8.51	52.80		
Gaasterland 28	9079AA	18	60.99	66.51		60.99	5.52	5.02	66.51	-9.83	56.68		
Gaasterland 29	9079AB	18	57.23	61.83		57.23	4.60	4.34	61.83	-7.29	54.54		
Gaasterland 29	9079AA	18	61.57	66.81		61.57	5.24	4.31	66.81	-8.79	58.02		
Gaasterland 30	9079AB	18	58.07	62.95		58.07	4.88	4.45	62.95	-7.04	55.91		
Gaasterland 30	9079AA	18	61.83	67.11		61.83	5.28	4.61	67.11	-8.42	58.69		
Gaasterland 31	9079AA	18	62.05	67.15		62.05	5.10	4.65	67.15	-8.22	58.93		
Gaasterland 31	9079AB	18	59.38	65.11		59.38	5.73	5.62	65.11	-8.16	56.95		
Gaasterland 32	9079AB	18	59.86	66.04		59.86	6.18	5.54	66.04	-8.66	57.38		
Gaasterland 32	9079AA	18	62.35	67.40		62.35	5.05	4.90	67.40	-8.03	59.37		
Gaasterland 33	9079AB	18	60.14	66.29		60.14	6.15	5.79	66.29	-8.51	57.78		
Gaasterland 33	9079AA	18	62.57	67.51		62.57	4.94	4.02	67.51	-7.65	59.86		
Gaasterland 34	9079AB	18	60.36	66.54		60.36	6.18	6.04	66.54	-8.32	58.22		
Gaasterland 34	9079AA	18	62.69	67.59		62.69	4.90	4.10	67.59	-7.28	60.31		
Gaasterland 35	9079AB	18	60.73	66.70		60.73	5.97	5.21	66.70	-8.02	58.68		
Gaasterland 35	9079AA	18	62.92	67.73		62.92	4.81	4.24	67.73	-6.94	60.79		
Gaasterland 36	9079AB	18	61.03	66.84		61.03	5.81	5.35	66.84	-7.62	59.22		
Gaasterland 36	9079AA	18	63.07	67.78		63.07	4.71	4.29	67.78	-6.54	61.24		
Gaasterland 37	9079AB	18	58.04	63.93		58.04	5.89	5.43	63.93	-10.04	53.89		
Gaasterland 37	9079AA	18	61.29	67.21		61.29	5.92	5.72	67.21	-10.45	56.76		
Gaasterland 38	9079AB	18	58.55	64.51		58.55	5.96	5.02	64.51	-9.05	55.46		
Gaasterland 38	9079AA	18	61.95	67.63		61.95	5.68	5.13	67.63	-9.68	57.95		
Gaasterland 39	9079AB	18	59.28	65.03		59.28	5.75	5.54	65.03	-8.21	56.82		
Gaasterland 39	9079AA	18	62.58	68.14		62.58	5.56	4.65	68.14	-8.82	59.32		
Gaasterland 40	9079AB	18	60.26	66.08		60.26	5.82	5.58	66.08	-8.30	57.78		
Gaasterland 40	9079AA	18	62.85	68.38		62.85	5.53	4.89	68.38	-8.45	59.93		
Gaasterland 41	9079AA	18	63.25	68.62		63.25	5.37	5.13	68.62	-8.10	60.52		
Gaasterland 41	9079AB	18	60.61	66.56		60.61	5.95	5.07	66.56	-8.35	58.21		
Gaasterland 42	9079AB	18	60.95	66.87		60.95	5.92	5.38	66.87	-8.21	58.66		
Gaasterland 42	9079AA	18	63.59	68.83		63.59	5.24	4.33	68.83	-7.56	61.27		
Gaasterland 43	9079AA	18	63.76	68.81		63.76	5.05	4.31	68.81	-7.09	61.72		
Gaasterland 43	9079AB	18	61.31	67.22		61.31	5.91	5.73	67.22	-8.12	59.10		
Gaasterland 44	9079AA	18	63.99	68.89		63.99	4.90	4.39	68.89	-6.55	62.34		
Gaasterland 44	9079AB	18	61.69	67.41		61.69	5.72	4.91	67.41	-7.76	59.65		
Gaasterland 45	9079AA	18	64.23	68.98		64.23	4.75	4.48	68.98	-6.05	62.93		
Gaasterland 45	9079AB	18	62.04	67.57		62.04	5.53	5.07	67.57	-7.36	60.21		
Gaasterland 46	9079AB	18	56.60	61.31		56.60	4.71	3.82	61.31	-8.51	52.80		

Gemeente AMSTERDAM

Adres en postcode		Bestemming	Geluidbelasting bij huidig GPP [dB]	Toekomst zonder nieuwe maatregelen [dB]	Sanering	Grenswaarde [dB]	Effect van het project	Benodigde reductie [dB]	Geluidbelasting standaard akoestische situatie [dB]	doelmatige maatregelen [dB]	Geluidreductie door de maatregelen [dB]	Toekomst et geadviseerde maatregelen [dB]	Overschrijving grenswaarde / (X=ja, leeg vak=nee)
Gaasterland 46	9079AA	18	59.33	65.90		59.33	6.57	6.41	65.90	-10.63	55.27		
Gaasterland 47	9079AA	18	59.93	66.63		59.93	6.70	6.13	66.63	-9.91	56.72		
Gaasterland 47	9079AB	18	57.23	61.83		57.23	4.60	4.34	61.83	-7.29	54.54		
Gaasterland 48	9079AB	18	58.07	62.95		58.07	4.88	4.45	62.95	-7.04	55.91		
Gaasterland 48	9079AA	18	60.35	66.87		60.35	6.52	6.37	66.87	-9.25	57.62		
Gaasterland 49	9079AB	18	59.38	65.11		59.38	5.73	5.62	65.11	-8.16	56.95		
Gaasterland 49	9079AA	18	60.54	66.74		60.54	6.20	5.25	66.74	-8.66	58.08		
Gaasterland 50	9079AB	18	59.86	66.04		59.86	6.18	5.54	66.04	-8.66	57.38		
Gaasterland 50	9079AA	18	60.90	66.88		60.90	5.98	5.39	66.88	-8.40	58.48		
Gaasterland 51	9079AA	18	61.32	67.15		61.32	5.83	5.66	67.15	-8.18	58.97		
Gaasterland 51	9079AB	18	60.14	66.29		60.14	6.15	5.79	66.29	-8.51	57.78		
Gaasterland 52	9079AA	18	61.61	67.24		61.61	5.63	4.74	67.24	-7.79	59.45		
Gaasterland 52	9079AB	18	60.36	66.54		60.36	6.18	6.04	66.54	-8.32	58.22		
Gaasterland 53	9079AB	18	60.73	66.70		60.73	5.97	5.21	66.70	-8.02	58.68		
Gaasterland 53	9079AA	18	61.92	67.32		61.92	5.40	4.82	67.32	-7.32	60.00		
Gaasterland 54	9079AA	18	62.17	67.43		62.17	5.26	4.93	67.43	-6.89	60.54		
Gaasterland 54	9079AB	18	61.03	66.84		61.03	5.81	5.35	66.84	-7.62	59.22		
Gaasterland 55	9079AB	18	58.04	63.93		58.04	5.89	5.43	63.93	-10.04	53.89		
Gaasterland 55	9079AA	18	54.92	58.09		54.92	3.17	2.60	58.09	-5.91	52.18		
Gaasterland 56	9079AB	18	58.55	64.51		58.55	5.96	5.02	64.51	-9.05	55.46		
Gaasterland 56	9079AA	18	55.29	58.55		55.29	3.26	3.06	58.55	-5.24	53.31		
Gaasterland 57	9079AB	18	59.28	65.03		59.28	5.75	5.54	65.03	-8.21	56.82		
Gaasterland 57	9079AA	18	56.44	60.05		56.44	3.61	3.55	60.05	-4.69	55.36		
Gaasterland 58	9079AB	18	60.26	66.08		60.26	5.82	5.58	66.08	-8.30	57.78		
Gaasterland 58	9079AA	18	59.16	64.80		59.16	5.64	5.31	64.80	-7.76	57.04		
Gaasterland 59	9079AB	18	60.61	66.56		60.61	5.95	5.07	66.56	-8.35	58.21		
Gaasterland 59	9079AA	18	59.88	66.32		59.88	6.44	5.82	66.32	-8.78	57.54		
Gaasterland 60	9079AA	18	60.27	66.74		60.27	6.47	6.24	66.74	-8.74	58.00		
Gaasterland 60	9079AB	18	60.95	66.87		60.95	5.92	5.38	66.87	-8.21	58.66		
Gaasterland 61	9079AB	18	61.31	67.22		61.31	5.91	5.73	67.22	-8.12	59.10		
Gaasterland 61	9079AA	18	60.51	66.99		60.51	6.48	5.50	66.99	-8.63	58.36		
Gaasterland 62	9079AA	18	60.92	67.25		60.92	6.33	5.76	67.25	-8.42	58.83		
Gaasterland 62	9079AB	18	61.69	67.41		61.69	5.72	4.91	67.41	-7.76	59.65		
Gaasterland 63	9079AA	18	61.28	67.46		61.28	6.18	5.97	67.46	-8.13	59.33		
Gaasterland 63	9079AB	18	62.04	67.57		62.04	5.53	5.07	67.57	-7.36	60.21		
Gaasterland 64	9079AB	18	56.60	61.31		56.60	4.71	3.82	61.31	-8.51	52.80		
Gaasterland 64	9079AA	18	61.40	67.51		61.40	6.11	6.02	67.51	-7.83	59.68		
Gaasterland 65	9079AA	18	60.52	65.93		60.52	5.41	4.44	65.93	-6.96	58.97		
Gaasterland 65	9079AB	18	57.23	61.83		57.23	4.60	4.34	61.83	-7.29	54.54		
Gaasterland 66	9079AB	18	58.07	62.95		58.07	4.88	4.45	62.95	-7.04	55.91		
Gaasterland 66	9079AA	18	60.57	65.89		60.57	5.32	4.40	65.89	-6.62	59.27		
Gaasterland 67	9079AA	18	60.63	67.06		60.63	6.43	5.57	67.06	-10.64	56.42		
Gaasterland 67	9079AB	18	59.38	65.11		59.38	5.73	5.62	65.11	-8.16	56.95		
Gaasterland 68	9079AA	18	61.34	67.75		61.34	6.41	6.26	67.75	-9.82	57.93		
Gaasterland 68	9079AB	18	59.86	66.04		59.86	6.18	5.54	66.04	-8.66	57.38		
Gaasterland 69	9079AB	18	60.14	66.29		60.14	6.15	5.79	66.29	-8.51	57.78		
Gaasterland 69	9079AA	18	61.92	67.97		61.92	6.05	5.47	67.97	-8.85	59.12		
Gaasterland 70	9079AA	18	61.66	67.94		61.66	6.28	5.44	67.94	-8.64	59.30		
Gaasterland 70	9079AB	18	60.36	66.54		60.36	6.18	6.04	66.54	-8.32	58.22		
Gaasterland 71	9079AA	18	62.05	68.16		62.05	6.11	5.66	68.16	-8.47	59.69		
Gaasterland 71	9079AB	18	60.73	66.70		60.73	5.97	5.21	66.70	-8.02	58.68		
Gaasterland 72	9079AA	18	62.53	68.38		62.53	5.85	4.89	68.38	-8.00	60.38		
Gaasterland 72	9079AB	18	61.03	66.84		61.03	5.81	5.35	66.84	-7.62	59.22		

Gemeente AMSTERDAM

Adres en postcode		Bestemming	Geluidbelasting bij huidig GPP [dB]	Toekomst zonder nieuwe maatregelen [dB]	Sanering	Grenswaarde [dB]	Effect van het project	Benodigde reductie [dB]	Geluidbelasting standaard akoestische situatie [dB]	doelmatige maatregelen [dB]	Geluidreductie door de maatregelen [dB]	Toekomst et geadviseerde maatregelen [dB]	Overschrijding grenswaarde / (X=ja, leeg vak=nee)
Gaasterland 73	9079AA	18	62.83	68.43		62.83	5.60	4.94	68.43	-7.42	61.01		
Gaasterland 73	9079AB	18	61.03	66.84		61.03	5.81	5.35	66.84	-7.62	59.22		
Gaasterland 74	9079AB	18	62.04	67.57		62.04	5.53	5.07	67.57	-7.36	60.21		
Gaasterland 74	9079AA	18	63.11	68.50		63.11	5.39	5.01	68.50	-6.90	61.60		
Gaasterland 75	9079AA	18	63.39	68.59		63.39	5.20	5.10	68.59	-6.41	62.18		
Gaasterland 75	9079AB	18	61.03	66.84		61.03	5.81	5.35	66.84	-7.62	59.22		
Gaasterland 76	9079AA	18	60.35	67.76		60.35	7.41	7.26	67.76	-11.44	56.32		
Gaasterland 77	9079AA	18	61.31	68.79		61.31	7.48	7.30	68.79	-10.56	58.23		
Gaasterland 78	9079AA	18	61.51	68.68		61.51	7.17	6.18	68.68	-9.41	59.27		
Gaasterland 79	9079AA	18	62.07	69.05		62.07	6.98	6.55	69.05	-8.93	60.12		
Gaasterland 80	9079AA	18	62.73	69.28		62.73	6.55	5.79	69.28	-8.45	60.83		
Gaasterland 81	9079AA	18	63.34	69.42		63.34	6.08	5.93	69.42	-7.76	61.66		
Gaasterland 82	9079AA	18	63.75	69.48		63.75	5.73	4.98	69.48	-7.06	62.42		
Gaasterland 83	9079AA	18	64.12	69.52		64.12	5.40	5.02	69.52	-6.38	63.14		
Gaasterland 84	9079AA	18	64.57	69.60		64.57	5.03	4.11	69.60	-5.86	63.74		
Gaasterland 85	9079AA	18	57.20	64.37		57.20	7.17	6.88	64.37	-8.66	55.71		
Gaasterland 86	9079AA	18	58.58	65.57		58.58	6.99	6.08	65.57	-8.38	57.19		
Gaasterland 87	9079AA	18	60.34	67.52		60.34	7.18	7.02	67.52	-8.98	58.54		
Gaasterland 88	9079AA	18	60.24	67.11		60.24	6.87	6.61	67.11	-8.73	58.38		
Gaasterland 89	9079AA	18	60.58	67.49		60.58	6.91	6.00	67.49	-8.75	58.74		
Gaasterland 90	9079AA	18	61.09	67.77		61.09	6.68	6.28	67.77	-8.45	59.32		
Gaasterland 91	9079AA	18	61.59	67.94		61.59	6.35	5.44	67.94	-8.05	59.89		
Gaasterland 92	9079AA	18	61.96	68.02		61.96	6.06	5.52	68.02	-7.55	60.47		
Gaasterland 93	9079AA	18	62.30	68.12		62.30	5.82	5.62	68.12	-7.03	61.09		
Gaasterland 94	9079AA	18	64.04	68.60		64.04	4.56	4.10	68.60	-4.99	63.61		
Gaasterland 95	9079AA	18	65.25	69.57		65.25	4.32	4.08	69.57	-4.41	65.16		
Gaasterland 96	9079AA	18	62.96	67.91		62.96	4.95	4.42	67.91	-5.69	62.22		
Gaasterland 97	9079AA	18	59.70	65.21		59.70	5.51	4.71	65.21	-9.02	56.19		
Gaasterland 98	9079AA	18	60.02	65.25		60.02	5.23	4.75	65.25	-8.22	57.03		
Gaasterland 99	9079AA	18	59.96	65.26		59.96	5.30	4.76	65.26	-7.95	57.31		
Gaasterland 100	9079AA	18	60.21	65.36		60.21	5.15	4.86	65.36	-7.69	57.67		
Gaasterland 101	9079AA	18	60.67	65.71		60.67	5.04	4.22	65.71	-7.49	58.22		
Gaasterland 102	9079AA	18	60.48	65.16		60.48	4.68	4.66	65.16	-7.16	58.00		
Gaasterland 103	9079AA	18	60.87	65.59		60.87	4.72	4.10	65.59	-7.20	58.39		
Gaasterland 104	9079AA	18	61.03	65.65		61.03	4.62	4.16	65.65	-6.88	58.77		
Gaasterland 105	9079AA	18	61.13	65.58		61.13	4.45	4.09	65.58	-6.49	59.09		
Gaasterland 106	9079AA	18	59.74	65.45		59.74	5.71	4.95	65.45	-10.45	55.00		
Gaasterland 107	9079AA	18	60.70	66.15		60.70	5.45	4.66	66.15	-9.35	56.80		
Gaasterland 108	9079AA	18	61.16	66.47		61.16	5.31	4.98	66.47	-8.65	57.82		
Gaasterland 109	9079AA	18	61.57	66.73		61.57	5.16	4.23	66.73	-8.43	58.30		
Gaasterland 110	9079AA	18	62.07	67.08		62.07	5.01	4.58	67.08	-8.13	58.95		
Gaasterland 111	9079AA	18	62.25	67.04		62.25	4.79	4.54	67.04	-7.73	59.31		
Gaasterland 112	9079AA	18	62.56	67.30		62.56	4.74	3.81	67.30	-7.40	59.90		
Gaasterland 113	9079AA	18	62.75	67.44		62.75	4.69	3.95	67.44	-7.08	60.36		
Gaasterland 114	9079AA	18	62.83	67.38		62.83	4.55	3.89	67.38	-6.60	60.78		
Gaasterland 115	9079AA	18	59.68	65.51		59.68	5.83	5.01	65.51	-10.50	55.01		
Gaasterland 116	9079AA	18	60.57	65.97		60.57	5.40	4.48	65.97	-9.11	56.86		
Gaasterland 117	9079AA	18	60.93	66.20		60.93	5.27	4.71	66.20	-8.69	57.51		
Gaasterland 118	9079AA	18	61.25	66.41		61.25	5.16	4.92	66.41	-8.63	57.78		
Gaasterland 119	9079AA	18	61.66	66.67		61.66	5.01	4.17	66.67	-8.36	58.31		
Gaasterland 120	9079AA	18	61.85	66.63		61.85	4.78	4.13	66.63	-7.92	58.71		
Gaasterland 121	9079AA	18	61.99	66.86		61.99	4.87	4.36	66.86	-7.67	59.19		
Gaasterland 122	9079AA	18	62.23	67.03		62.23	4.80	4.53	67.03	-7.32	59.71		

Gemeente AMSTERDAM

Adres en postcode		Bestemming	Geluidbelasting bij huidig GPP [dB]	Toekomst zonder nieuwe maatregelen [dB]	Sanering	Grenswaarde [dB]	Effect van het project	Benodigde reductie [dB]	Geluidbelasting standaard akoestische situatie [dB]	doelmatige maatregelen [dB]	Geluidreductie door de maatregelen [dB]	Toekomst et geadviseerde maatregelen [dB]	Overschrijving grenswaarde / (X=ja, leeg vak=nee)
Gaasterland 123	9079AA	18	62.33	67.00		62.33	4.67	4.50	67.00	-6.95	60.05		
Gaasterland 124	9079AA	18	60.99	66.51		60.99	5.52	5.02	66.51	-9.83	56.68		
Gaasterland 125	9079AA	18	61.57	66.81		61.57	5.24	4.31	66.81	-8.79	58.02		
Gaasterland 126	9079AA	18	61.83	67.11		61.83	5.28	4.61	67.11	-8.42	58.69		
Gaasterland 127	9079AA	18	62.05	67.15		62.05	5.10	4.65	67.15	-8.22	58.93		
Gaasterland 128	9079AA	18	62.35	67.40		62.35	5.05	4.90	67.40	-8.03	59.37		
Gaasterland 129	9079AA	18	62.57	67.51		62.57	4.94	4.02	67.51	-7.65	59.86		
Gaasterland 130	9079AA	18	62.69	67.59		62.69	4.90	4.10	67.59	-7.28	60.31		
Gaasterland 131	9079AA	18	62.92	67.73		62.92	4.81	4.24	67.73	-6.94	60.79		
Gaasterland 132	9079AA	18	63.07	67.78		63.07	4.71	4.29	67.78	-6.54	61.24		
Gaasterland 133	9079AA	18	61.29	67.21		61.29	5.92	5.72	67.21	-10.45	56.76		
Gaasterland 134	9079AA	18	61.95	67.63		61.95	5.68	5.13	67.63	-9.68	57.95		
Gaasterland 135	9079AA	18	62.58	68.14		62.58	5.56	4.65	68.14	-8.82	59.32		
Gaasterland 136	9079AA	18	62.85	68.38		62.85	5.53	4.89	68.38	-8.45	59.93		
Gaasterland 137	9079AA	18	63.25	68.62		63.25	5.37	5.13	68.62	-8.10	60.52		
Gaasterland 138	9079AA	18	63.59	68.83		63.59	5.24	4.33	68.83	-7.56	61.27		
Gaasterland 139	9079AA	18	63.76	68.81		63.76	5.05	4.31	68.81	-7.09	61.72		
Gaasterland 140	9079AA	18	63.99	68.89		63.99	4.90	4.39	68.89	-6.55	62.34		
Gaasterland 141	9079AA	18	64.23	68.98		64.23	4.75	4.48	68.98	-6.05	62.93		
Gaasterland 142	9079AA	18	59.33	65.90		59.33	6.57	6.41	65.90	-10.63	55.27		
Gaasterland 143	9079AA	18	59.93	66.63		59.93	6.70	6.13	66.63	-9.91	56.72		
Gaasterland 144	9079AA	18	60.35	66.87		60.35	6.52	6.37	66.87	-9.25	57.62		
Gaasterland 145	9079AA	18	60.54	66.74		60.54	6.20	5.25	66.74	-8.66	58.08		
Gaasterland 146	9079AA	18	60.90	66.88		60.90	5.98	5.39	66.88	-8.40	58.48		
Gaasterland 147	9079AA	18	61.32	67.15		61.32	5.83	5.66	67.15	-8.18	58.97		
Gaasterland 148	9079AA	18	61.61	67.24		61.61	5.63	4.74	67.24	-7.79	59.45		
Gaasterland 149	9079AA	18	61.92	67.32		61.92	5.40	4.82	67.32	-7.32	60.00		
Gaasterland 150	9079AA	18	62.17	67.43		62.17	5.26	4.93	67.43	-6.89	60.54		
Gaasterland 151	9079AA	18	54.92	58.09		54.92	3.17	2.60	58.09	-5.91	52.18		
Gaasterland 152	9079AA	18	55.29	58.55		55.29	3.26	3.06	58.55	-5.24	53.31		
Gaasterland 153	9079AA	18	56.44	60.05		56.44	3.61	3.55	60.05	-4.69	55.36		
Gaasterland 154	9079AA	18	59.16	64.80		59.16	5.64	5.31	64.80	-7.76	57.04		
Gaasterland 155	9079AA	18	59.88	66.32		59.88	6.44	5.82	66.32	-8.78	57.54		
Gaasterland 156	9079AA	18	60.27	66.74		60.27	6.47	6.24	66.74	-8.74	58.00		
Gaasterland 157	9079AA	18	60.51	66.99		60.51	6.48	5.50	66.99	-8.63	58.36		
Gaasterland 158	9079AA	18	60.92	67.25		60.92	6.33	5.76	67.25	-8.42	58.83		
Gaasterland 159	9079AA	18	61.28	67.46		61.28	6.18	5.97	67.46	-8.13	59.33		
Gaasterland 160	9079AA	18	61.40	67.51		61.40	6.11	6.02	67.51	-7.83	59.68		
Gaasterland 161	9079AA	18	60.52	65.93		60.52	5.41	4.44	65.93	-6.96	58.97		
Gaasterland 162	9079AA	18	60.57	65.89		60.57	5.32	4.40	65.89	-6.62	59.27		
Gaasterland 163	9079AA	18	60.63	67.06		60.63	6.43	5.57	67.06	-10.64	56.42		
Gaasterland 164	9079AA	18	61.34	67.75		61.34	6.41	6.26	67.75	-9.82	57.93		
Gaasterland 165	9079AA	18	61.92	67.97		61.92	6.05	5.47	67.97	-8.85	59.12		
Gaasterland 166	9079AA	18	61.66	67.94		61.66	6.28	5.44	67.94	-8.64	59.30		
Gaasterland 167	9079AA	18	62.05	68.16		62.05	6.11	5.66	68.16	-8.47	59.69		
Gaasterland 168	9079AA	18	62.53	68.38		62.53	5.85	4.89	68.38	-8.00	60.38		
Gaasterland 169	9079AA	18	62.83	68.43		62.83	5.60	4.94	68.43	-7.42	61.01		
Gaasterland 170	9079AA	18	63.11	68.50		63.11	5.39	5.01	68.50	-6.90	61.60		
Gaasterland 171	9079AA	18	63.39	68.59		63.39	5.20	5.10	68.59	-6.41	62.18		
Gaasterland 172	9079AA	18	60.35	67.76		60.35	7.41	7.26	67.76	-11.44	56.32		
Gaasterland 173	9079AA	18	61.31	68.79		61.31	7.48	7.30	68.79	-10.56	58.23		
Gaasterland 174	9079AA	18	61.51	68.68		61.51	7.17	6.18	68.68	-9.41	59.27		
Gaasterland 175	9079AA	18	62.07	69.05		62.07	6.98	6.55	69.05	-8.93	60.12		

Gemeente AMSTERDAM

Adres en postcode		Bestemming	Geluidbelasting bij huidig GPP [dB]	Toekomst zonder nieuwe maatregelen [dB]	Sanering	Grenswaarde [dB]	Effect van het project	Benodigde reductie [dB]	Geluidbelasting standaard akoestische situatie [dB]	doelmatige maatregelen [dB]	Geluidreductie door de maatregelen [dB]	Toekomst et geadviseerde maatregelen [dB]	Overschrijding grenswaarde / (X=ja, leeg vak=nee)
Gaasterland 176	9079AA	18	62.73	69.28		62.73	6.55	5.79	69.28	-8.45	60.83		
Gaasterland 177	9079AA	18	63.34	69.42		63.34	6.08	5.93	69.42	-7.76	61.66		
Gaasterland 178	9079AA	18	63.75	69.48		63.75	5.73	4.98	69.48	-7.06	62.42		
Gaasterland 179	9079AA	18	64.12	69.52		64.12	5.40	5.02	69.52	-6.38	63.14		
Gaasterland 180	9079AA	18	64.57	69.60		64.57	5.03	4.11	69.60	-5.86	63.74		
Gaasterland 181	9079AA	18	57.20	64.37		57.20	7.17	6.88	64.37	-8.66	55.71		
Gaasterland 182	9079AA	18	58.58	65.57		58.58	6.99	6.08	65.57	-8.38	57.19		
Gaasterland 183	9079AA	18	60.34	67.52		60.34	7.18	7.02	67.52	-8.98	58.54		
Gaasterland 184	9079AA	18	60.24	67.11		60.24	6.87	6.61	67.11	-8.73	58.38		
Gaasterland 185	9079AA	18	60.58	67.49		60.58	6.91	6.00	67.49	-8.75	58.74		
Gaasterland 186	9079AA	18	61.09	67.77		61.09	6.68	6.28	67.77	-8.45	59.32		
Gaasterland 187	9079AA	18	61.59	67.94		61.59	6.35	5.44	67.94	-8.05	59.89		
Gaasterland 188	9079AA	18	61.96	68.02		61.96	6.06	5.52	68.02	-7.55	60.47		
Gaasterland 189	9079AA	18	62.30	68.12		62.30	5.82	5.62	68.12	-7.03	61.09		
Gaasterland 190	9079AA	18	64.04	68.60		64.04	4.56	4.10	68.60	-4.99	63.61		
Gaasterland 191	9079AA	18	65.25	69.57		65.25	4.32	4.08	69.57	-4.41	65.16		
Gaasterland 192	9079AA	18	62.96	67.91		62.96	4.95	4.42	67.91	-5.69	62.22		
Gaasterland 193	9079AA	18	59.70	65.21		59.70	5.51	4.71	65.21	-9.02	56.19		
Gaasterland 194	9079AA	18	60.02	65.25		60.02	5.23	4.75	65.25	-8.22	57.03		
Gaasterland 195	9079AA	18	59.96	65.26		59.96	5.30	4.76	65.26	-7.95	57.31		
Gaasterland 196	9079AA	18	60.21	65.36		60.21	5.15	4.86	65.36	-7.69	57.67		
Gaasterland 197	9079AA	18	60.67	65.71		60.67	5.04	4.22	65.71	-7.49	58.22		
Gaasterland 198	9079AA	18	60.48	65.16		60.48	4.68	4.66	65.16	-7.16	58.00		
Gaasterland 199	9079AA	18	60.87	65.59		60.87	4.72	4.10	65.59	-7.20	58.39		
Gaasterland 200	9079AA	18	61.03	65.65		61.03	4.62	4.16	65.65	-6.88	58.77		
Gaasterland 201	9079AA	18	61.13	65.58		61.13	4.45	4.09	65.58	-6.49	59.09		
Gaasterland 202	9079AA	18	59.74	65.45		59.74	5.71	4.95	65.45	-10.45	55.00		
Gaasterland 203	9079AA	18	60.70	66.15		60.70	5.45	4.66	66.15	-9.35	56.80		
Gaasterland 204	9079AA	18	61.16	66.47		61.16	5.31	4.98	66.47	-8.65	57.82		
Gaasterland 205	9079AA	18	61.57	66.73		61.57	5.16	4.23	66.73	-8.43	58.30		
Gaasterland 206	9079AA	18	62.07	67.08		62.07	5.01	4.58	67.08	-8.13	58.95		
Gaasterland 207	9079AA	18	62.25	67.04		62.25	4.79	4.54	67.04	-7.73	59.31		
Gaasterland 208	9079AA	18	62.56	67.30		62.56	4.74	3.81	67.30	-7.40	59.90		
Gaasterland 209	9079AA	18	62.75	67.44		62.75	4.69	3.95	67.44	-7.08	60.36		
Gaasterland 210	9079AA	18	62.83	67.38		62.83	4.55	3.89	67.38	-6.60	60.78		
Gaasterland 211	9079AA	18	59.68	65.51		59.68	5.83	5.01	65.51	-10.50	55.01		
Gaasterland 212	9079AA	18	60.57	65.97		60.57	5.40	4.48	65.97	-9.11	56.86		
Gaasterland 213	9079AA	18	60.93	66.20		60.93	5.27	4.71	66.20	-8.69	57.51		
Gaasterland 214	9079AA	18	61.25	66.41		61.25	5.16	4.92	66.41	-8.63	57.78		
Gaasterland 215	9079AA	18	61.66	66.67		61.66	5.01	4.17	66.67	-8.36	58.31		
Gaasterland 216	9079AA	18	61.85	66.63		61.85	4.78	4.13	66.63	-7.92	58.71		
Gaasterland 217	9079AA	18	61.99	66.86		61.99	4.87	4.36	66.86	-7.67	59.19		
Gaasterland 218	9079AA	18	62.23	67.03		62.23	4.80	4.53	67.03	-7.32	59.71		
Gaasterland 219	9079AA	18	62.33	67.00		62.33	4.67	4.50	67.00	-6.95	60.05		
Gaasterland 220	9079AA	18	60.99	66.51		60.99	5.52	5.02	66.51	-9.83	56.68		
Gaasterland 221	9079AA	18	61.57	66.81		61.57	5.24	4.31	66.81	-8.79	58.02		
Gaasterland 222	9079AA	18	61.83	67.11		61.83	5.28	4.61	67.11	-8.42	58.69		
Gaasterland 223	9079AA	18	62.05	67.15		62.05	5.10	4.65	67.15	-8.22	58.93		
Gaasterland 224	9079AA	18	62.35	67.40		62.35	5.05	4.90	67.40	-8.03	59.37		
Gaasterland 225	9079AA	18	62.57	67.51		62.57	4.94	4.02	67.51	-7.65	59.86		
Gaasterland 226	9079AA	18	62.69	67.59		62.69	4.90	4.10	67.59	-7.28	60.31		
Gaasterland 227	9079AA	18	62.92	67.73		62.92	4.81	4.24	67.73	-6.94	60.79		
Gaasterland 228	9079AA	18	63.07	67.78		63.07	4.71	4.29	67.78	-6.54	61.24		

Gemeente AMSTERDAM

Adres en postcode		Bestemming	Geluidbelasting bij huidig GPP [dB]	Toekomst zonder nieuwe maatregelen [dB]	Sanering	Grenswaarde [dB]	Effect van het project	Benodigde reductie [dB]	Geluidbelasting standaard akoestische situatie [dB]	Geluidreductie door de doelmattige maatregelen [dB]	Toekomst met geadviseerde maatregelen [dB]	Overschrijding grenswaarde / (X=ja, leeg vak=nee)
Gaasterland 229	9079AA	18	61.29	67.21		61.29	5.92	5.72	67.21	-10.45	56.76	
Gaasterland 230	9079AA	18	61.95	67.63		61.95	5.68	5.13	67.63	-9.68	57.95	
Gaasterland 231	9079AA	18	62.58	68.14		62.58	5.56	4.65	68.14	-8.82	59.32	
Gaasterland 232	9079AA	18	62.85	68.38		62.85	5.53	4.89	68.38	-8.45	59.93	
Gaasterland 233	9079AA	18	63.25	68.62		63.25	5.37	5.13	68.62	-8.10	60.52	
Gaasterland 234	9079AA	18	63.59	68.83		63.59	5.24	4.33	68.83	-7.56	61.27	
Gaasterland 235	9079AA	18	63.76	68.81		63.76	5.05	4.31	68.81	-7.09	61.72	
Gaasterland 236	9079AA	18	63.99	68.89		63.99	4.90	4.39	68.89	-6.55	62.34	
Gaasterland 237	9079AA	18	64.23	68.98		64.23	4.75	4.48	68.98	-6.05	62.93	
Gaasterland 238	9079AA	18	59.33	65.90		59.33	6.57	6.41	65.90	-10.63	55.27	
Gaasterland 239	9079AA	18	59.93	66.63		59.93	6.70	6.13	66.63	-9.91	56.72	
Gaasterland 240	9079AA	18	60.35	66.87		60.35	6.52	6.37	66.87	-9.25	57.62	
Gaasterland 241	9079AA	18	60.54	66.74		60.54	6.20	5.25	66.74	-8.66	58.08	
Gaasterland 242	9079AA	18	60.90	66.88		60.90	5.98	5.39	66.88	-8.40	58.48	
Gaasterland 243	9079AA	18	61.32	67.15		61.32	5.83	5.66	67.15	-8.18	58.97	
Gaasterland 244	9079AA	18	61.61	67.24		61.61	5.63	4.74	67.24	-7.79	59.45	
Gaasterland 245	9079AA	18	61.92	67.32		61.92	5.40	4.82	67.32	-7.32	60.00	
Gaasterland 246	9079AA	18	62.17	67.43		62.17	5.26	4.93	67.43	-6.89	60.54	
Gaasterland 247	9079AA	18	54.92	58.09		54.92	3.17	2.60	58.09	-5.91	52.18	
Gaasterland 248	9079AA	18	55.29	58.55		55.29	3.26	3.06	58.55	-5.24	53.31	
Gaasterland 249	9079AA	18	56.44	60.05		56.44	3.61	3.55	60.05	-4.69	55.36	
Gaasterland 250	9079AA	18	59.16	64.80		59.16	5.64	5.31	64.80	-7.76	57.04	
Gaasterland 251	9079AA	18	59.88	66.32		59.88	6.44	5.82	66.32	-8.78	57.54	
Gaasterland 252	9079AA	18	60.27	66.74		60.27	6.47	6.24	66.74	-8.74	58.00	
Gaasterland 253	9079AA	18	60.51	66.99		60.51	6.48	5.50	66.99	-8.63	58.36	
Gaasterland 254	9079AA	18	60.92	67.25		60.92	6.33	5.76	67.25	-8.42	58.83	
Gaasterland 255	9079AA	18	61.28	67.46		61.28	6.18	5.97	67.46	-8.13	59.33	
Gaasterland 256	9079AA	18	61.40	67.51		61.40	6.11	6.02	67.51	-7.83	59.68	
Gaasterland 257	9079AA	18	60.52	65.93		60.52	5.41	4.44	65.93	-6.96	58.97	
Gaasterland 258	9079AA	18	60.57	65.89		60.57	5.32	4.40	65.89	-6.62	59.27	
Gaasterland 259	9079AA	18	60.63	67.06		60.63	6.43	5.57	67.06	-10.64	56.42	
Gaasterland 260	9079AA	18	61.34	67.75		61.34	6.41	6.26	67.75	-9.82	57.93	
Gaasterland 261	9079AA	18	61.92	67.97		61.92	6.05	5.47	67.97	-8.85	59.12	
Gaasterland 262	9079AA	18	61.66	67.94		61.66	6.28	5.44	67.94	-8.64	59.30	
Gaasterland 263	9079AA	18	62.05	68.16		62.05	6.11	5.66	68.16	-8.47	59.69	
Gaasterland 264	9079AA	18	62.53	68.38		62.53	5.85	4.89	68.38	-8.00	60.38	
Gaasterland 265	9079AA	18	62.83	68.43		62.83	5.60	4.94	68.43	-7.42	61.01	
Gaasterland 266	9079AA	18	63.11	68.50		63.11	5.39	5.01	68.50	-6.90	61.60	
Gaasterland 267	9079AA	18	63.39	68.59		63.39	5.20	5.10	68.59	-6.41	62.18	
Gaasterland 268	9079AA	18	60.35	67.76		60.35	7.41	7.26	67.76	-11.44	56.32	
Gaasterland 269	9079AA	18	61.31	68.79		61.31	7.48	7.30	68.79	-10.56	58.23	
Gaasterland 270	9079AA	18	61.51	68.68		61.51	7.17	6.18	68.68	-9.41	59.27	
Gaasterland 271	9079AA	18	62.07	69.05		62.07	6.98	6.55	69.05	-8.93	60.12	
Gaasterland 272	9079AA	18	62.73	69.28		62.73	6.55	5.79	69.28	-8.45	60.83	
Gaasterland 273	9079AA	18	63.34	69.42		63.34	6.08	5.93	69.42	-7.76	61.66	
Gaasterland 274	9079AA	18	63.75	69.48		63.75	5.73	4.98	69.48	-7.06	62.42	
Gaasterland 275	9079AA	18	64.12	69.52		64.12	5.40	5.02	69.52	-6.38	63.14	
Gaasterland 276	9079AA	18	64.57	69.60		64.57	5.03	4.11	69.60	-5.86	63.74	
Gaasterland 277	9079AA	18	57.20	64.37		57.20	7.17	6.88	64.37	-8.66	55.71	
Gaasterland 278	9079AA	18	58.58	65.57		58.58	6.99	6.08	65.57	-8.38	57.19	
Gaasterland 279	9079AA	18	60.34	67.52		60.34	7.18	7.02	67.52	-8.98	58.54	
Gaasterland 280	9079AA	18	60.24	67.11		60.24	6.87	6.61	67.11	-8.73	58.38	
Gaasterland 281	9079AA	18	60.58	67.49		60.58	6.91	6.00	67.49	-8.75	58.74	

Gemeente AMSTERDAM

Adres en postcode		Bestemming	Geluidbelasting bij huidig GPP [dB]	Toekomst zonder nieuwe maatregelen [dB]	Sanering	Grenswaarde [dB]	Effect van het project	Benodigde reductie [dB]	Geluidbelasting standaard akoestische situatie [dB]	doelmatige maatregelen [dB]	Geluidreductie door de maatregelen [dB]	Toekomst et geadviseerde maatregelen [dB]	Overschrijving grenswaarde / (X=ja, leeg vak=nee)
Gaasterland 282	9079AA	18	61.09	67.77		61.09	6.68	6.28	67.77	-8.45	59.32		
Gaasterland 283	9079AA	18	61.59	67.94		61.59	6.35	5.44	67.94	-8.05	59.89		
Gaasterland 284	9079AA	18	61.96	68.02		61.96	6.06	5.52	68.02	-7.55	60.47		
Gaasterland 285	9079AA	18	62.30	68.12		62.30	5.82	5.62	68.12	-7.03	61.09		
Gaasterland 286	9079AA	18	64.04	68.60		64.04	4.56	4.10	68.60	-4.99	63.61		
Gaasterland 287	9079AA	18	65.25	69.57		65.25	4.32	4.08	69.57	-4.41	65.16		
Gaasterland 288	9079AA	18	62.96	67.91		62.96	4.95	4.42	67.91	-5.69	62.22		
Gaasterland 289	9079AA	18	59.70	65.21		59.70	5.51	4.71	65.21	-9.02	56.19		
Gaasterland 290	9079AA	18	60.02	65.25		60.02	5.23	4.75	65.25	-8.22	57.03		
Gaasterland 291	9079AA	18	59.96	65.26		59.96	5.30	4.76	65.26	-7.95	57.31		
Gaasterland 292	9079AA	18	60.21	65.36		60.21	5.15	4.86	65.36	-7.69	57.67		
Gaasterland 293	9079AA	18	60.67	65.71		60.67	5.04	4.22	65.71	-7.49	58.22		
Gaasterland 294	9079AA	18	60.48	65.16		60.48	4.68	4.66	65.16	-7.16	58.00		
Gaasterland 295	9079AA	18	60.87	65.59		60.87	4.72	4.10	65.59	-7.20	58.39		
Gaasterland 296	9079AA	18	61.03	65.65		61.03	4.62	4.16	65.65	-6.88	58.77		
Gaasterland 297	9079AA	18	61.13	65.58		61.13	4.45	4.09	65.58	-6.49	59.09		
Gaasterland 298	9079AA	18	59.74	65.45		59.74	5.71	4.95	65.45	-10.45	55.00		
Gaasterland 299	9079AA	18	60.70	66.15		60.70	5.45	4.66	66.15	-9.35	56.80		
Gaasterland 300	9079AA	18	61.16	66.47		61.16	5.31	4.98	66.47	-8.65	57.82		
Gaasterland 301	9079AA	18	61.57	66.73		61.57	5.16	4.23	66.73	-8.43	58.30		
Gaasterland 302	9079AA	18	62.07	67.08		62.07	5.01	4.58	67.08	-8.13	58.95		
Gaasterland 303	9079AA	18	62.25	67.04		62.25	4.79	4.54	67.04	-7.73	59.31		
Gaasterland 304	9079AA	18	62.56	67.30		62.56	4.74	3.81	67.30	-7.40	59.90		
Gaasterland 305	9079AA	18	62.75	67.44		62.75	4.69	3.95	67.44	-7.08	60.36		
Gaasterland 306	9079AA	18	62.83	67.38		62.83	4.55	3.89	67.38	-6.60	60.78		
Gaasterland 307	9079AA	18	59.68	65.51		59.68	5.83	5.01	65.51	-10.50	55.01		
Gaasterland 308	9079AA	18	60.57	65.97		60.57	5.40	4.48	65.97	-9.11	56.86		
Gaasterland 309	9079AA	18	60.93	66.20		60.93	5.27	4.71	66.20	-8.69	57.51		
Gaasterland 310	9079AA	18	61.25	66.41		61.25	5.16	4.92	66.41	-8.63	57.78		
Gaasterland 311	9079AA	18	61.66	66.67		61.66	5.01	4.17	66.67	-8.36	58.31		
Gaasterland 312	9079AA	18	61.85	66.63		61.85	4.78	4.13	66.63	-7.92	58.71		
Gaasterland 313	9079AA	18	61.99	66.86		61.99	4.87	4.36	66.86	-7.67	59.19		
Gaasterland 314	9079AA	18	62.23	67.03		62.23	4.80	4.53	67.03	-7.32	59.71		
Gaasterland 315	9079AA	18	62.33	67.00		62.33	4.67	4.50	67.00	-6.95	60.05		
Gaasterland 316	9079AA	18	60.99	66.51		60.99	5.52	5.02	66.51	-9.83	56.68		
Gaasterland 317	9079AA	18	61.57	66.81		61.57	5.24	4.31	66.81	-8.79	58.02		
Gaasterland 318	9079AA	18	61.83	67.11		61.83	5.28	4.61	67.11	-8.42	58.69		
Gaasterland 319	9079AA	18	62.05	67.15		62.05	5.10	4.65	67.15	-8.22	58.93		
Gaasterland 320	9079AA	18	62.35	67.40		62.35	5.05	4.90	67.40	-8.03	59.37		
Gaasterland 321	9079AA	18	62.57	67.51		62.57	4.94	4.02	67.51	-7.65	59.86		
Gaasterland 322	9079AA	18	62.69	67.59		62.69	4.90	4.10	67.59	-7.28	60.31		
Gaasterland 323	9079AA	18	62.92	67.73		62.92	4.81	4.24	67.73	-6.94	60.79		
Gaasterland 324	9079AA	18	63.07	67.78		63.07	4.71	4.29	67.78	-6.54	61.24		
Gaasterland 325	9079AA	18	61.29	67.21		61.29	5.92	5.72	67.21	-10.45	56.76		
Gaasterland 326	9079AA	18	61.95	67.63		61.95	5.68	5.13	67.63	-9.68	57.95		
Gaasterland 327	9079AA	18	62.58	68.14		62.58	5.56	4.65	68.14	-8.82	59.32		
Gaasterland 328	9079AA	18	62.85	68.38		62.85	5.53	4.89	68.38	-8.45	59.93		
Gaasterland 329	9079AA	18	63.25	68.62		63.25	5.37	5.13	68.62	-8.10	60.52		
Gaasterland 330	9079AA	18	63.59	68.83		63.59	5.24	4.33	68.83	-7.56	61.27		
Gaasterland 331	9079AA	18	63.76	68.81		63.76	5.05	4.31	68.81	-7.09	61.72		
Gaasterland 332	9079AA	18	63.99	68.89		63.99	4.90	4.39	68.89	-6.55	62.34		
Gaasterland 333	9079AA	18	64.23	68.98		64.23	4.75	4.48	68.98	-6.05	62.93		
Gaasterland 334	9079AA	18	59.33	65.90		59.33	6.57	6.41	65.90	-10.63	55.27		

Gemeente AMSTERDAM

Adres en postcode		Bestemming	Geluidbelasting bij huidig GPP [dB]	Toekomst zonder nieuwe maatregelen [dB]	Sanering	Grenswaarde [dB]	Effect van het project	Benodigde reductie [dB]	Geluidbelasting standaard akoestische situatie [dB]	Geluidreductie door de doelnatige maatregelen [dB]	Toekomst et geadviseerde maatregelen [dB]	Overschrijding grenswaarde / (X=ja, leeg vak=nee)
Gaasterland 335	9079AA	18	59.93	66.63		59.93	6.70	6.13	66.63	-9.91	56.72	
Gaasterland 336	9079AA	18	60.35	66.87		60.35	6.52	6.37	66.87	-9.25	57.62	
Gaasterland 337	9079AA	18	60.54	66.74		60.54	6.20	5.25	66.74	-8.66	58.08	
Gaasterland 338	9079AA	18	60.90	66.88		60.90	5.98	5.39	66.88	-8.40	58.48	
Gaasterland 339	9079AA	18	61.32	67.15		61.32	5.83	5.66	67.15	-8.18	58.97	
Gaasterland 340	9079AA	18	61.61	67.24		61.61	5.63	4.74	67.24	-7.79	59.45	
Gaasterland 341	9079AA	18	61.92	67.32		61.92	5.40	4.82	67.32	-7.32	60.00	
Gaasterland 342	9079AA	18	62.17	67.43		62.17	5.26	4.93	67.43	-6.89	60.54	
Gaasterland 343	9079AA	18	54.92	58.09		54.92	3.17	2.60	58.09	-5.91	52.18	
Gaasterland 344	9079AA	18	55.29	58.55		55.29	3.26	3.06	58.55	-5.24	53.31	
Gaasterland 345	9079AA	18	56.44	60.05		56.44	3.61	3.55	60.05	-4.69	55.36	
Gaasterland 346	9079AA	18	59.16	64.80		59.16	5.64	5.31	64.80	-7.76	57.04	
Gaasterland 347	9079AA	18	59.88	66.32		59.88	6.44	5.82	66.32	-8.78	57.54	
Gaasterland 348	9079AA	18	60.27	66.74		60.27	6.47	6.24	66.74	-8.74	58.00	
Gaasterland 349	9079AA	18	60.27	66.74		60.27	6.47	6.24	66.74	-8.74	58.00	
Gaasterlandstraat 5	1079RH	15	58.88	65.57		58.88	6.69	6.08	65.57	-9.26	56.31	
Gaasterlandstraat 7	1079RH	1	57.74	67.87		57.74	10.13	9.37	67.87	-12.13	55.74	
Gaffelaarspad 1	1081KK	1	44.57	46.17		50.00	1.60	-	46.17	-2.18	43.99	
Gaffelaarspad 2	1081KK	1	44.65	46.11		50.00	1.46	-	46.11	-2.03	44.08	
Gaffelaarspad 3	1081KK	1	46.84	48.21		50.00	1.37	-	48.21	-2.42	45.79	
Gaffelaarspad 4	1081KK	1	46.65	48.10		50.00	1.45	-	48.10	-2.35	45.75	
Gaffelaarspad 5	1081KK	1	51.94	53.18		51.94	1.24	0.68	53.18	-2.85	50.33	
Gaffelaarspad 6	1081KK	1	51.95	53.24		51.95	1.29	0.74	53.24	-2.86	50.38	
Gaffelaarspad 7	1081KK	1	55.82	57.53		55.82	1.71	1.03	57.53	-3.60	53.93	
Gaffelaarspad 8	1081KK	1	45.33	46.49		50.00	1.16	-	46.49	-1.85	44.64	
Gaffelaarspad 9	1081KK	1	46.25	47.40		50.00	1.15	-	47.40	-2.50	44.90	
Gaffelaarspad 10	1081KK	1	46.15	47.38		50.00	1.23	-	47.38	-2.26	45.12	
Gaffelaarspad 11	1081KK	1	48.23	49.30		50.00	1.07	-	49.30	-2.57	46.73	
Gaffelaarspad 12	1081KK	1	48.11	49.17		50.00	1.06	-	49.17	-2.48	46.69	
Gaffelaarspad 13	1081KK	1	52.40	53.59		52.40	1.19	1.09	53.59	-2.89	50.70	
Gaffelaarspad 14	1081KK	1	52.27	53.48		52.27	1.21	0.98	53.48	-2.85	50.63	
Gaffelaarspad 15	1081KK	1	56.30	57.87		56.30	1.57	1.37	57.87	-3.63	54.24	
Gaffelaarspad 16	1081KK	1	47.07	47.95		50.00	0.88	-	47.95	-2.15	45.80	
Gaffelaarspad 20	1081KK	1	57.25	58.10		57.25	0.85	0.61	58.10	-3.37	54.73	
Gaffelaarspad 21	1081KK	1	56.05	56.91		56.05	0.86	0.41	56.91	-3.36	53.55	
Gaffelaarspad 22	1081KK	1	56.28	57.27		56.28	0.99	0.77	57.27	-3.47	53.80	
Gaffelaarspad 23	1081KK	1	56.98	58.55		56.98	1.57	1.06	58.55	-3.62	54.93	
Gaffelaarspad 24	1081KK	1	57.10	58.89		57.10	1.79	1.40	58.89	-3.86	55.03	
Gaffelaarspad 25	1081KK	1	57.06	59.00		57.06	1.94	1.51	59.00	-3.87	55.13	
Gaffelaarspad 26	1081KK	1	57.25	58.10		57.25	0.85	0.61	58.10	-3.37	54.73	
Gaffelaarspad 27	1081KK	1	56.05	56.91		56.05	0.86	0.41	56.91	-3.36	53.55	
Gaffelaarspad 28	1081KK	1	56.28	57.27		56.28	0.99	0.77	57.27	-3.47	53.80	
Gaffelaarspad 29	1081KK	1	56.98	58.55		56.98	1.57	1.06	58.55	-3.62	54.93	
Gaffelaarspad 30	1081KK	1	57.10	58.89		57.10	1.79	1.40	58.89	-3.86	55.03	
Gaffelaarspad 31	1081KK	1	57.06	59.00		57.06	1.94	1.51	59.00	-3.87	55.13	
Gaffelaarspad 32	1081KK	1	56.28	57.27		56.28	0.99	0.77	57.27	-3.47	53.80	
Gaffelaarspad 33	1081KK	1	56.98	58.55		56.98	1.57	1.06	58.55	-3.62	54.93	
Gaffelaarspad 34	1081KK	1	57.10	58.89		57.10	1.79	1.40	58.89	-3.86	55.03	
Gaffelaarspad 35	1081KK	1	57.06	59.00		57.06	1.94	1.51	59.00	-3.87	55.13	
Gageldonk 1	1083BZ	1	35.76	37.10		50.00	1.34	-	37.10	-2.30	34.80	
Gageldonk 2	1083BZ	1	36.28	37.54		50.00	1.26	-	37.54	-2.21	35.33	
Gageldonk 3	1083BZ	1	37.54	38.69		50.00	1.15	-	38.69	-1.80	36.89	
Gageldonk 4	1083BZ	1	40.49	41.54		50.00	1.05	-	41.54	-2.22	39.32	

Gemeente AMSTERDAM

Adres en postcode		Bestemming	Geluidbelasting bij huidig GPP [dB]	Toekomst zonder nieuwe maatregelen [dB]	Sanering	Grenswaarde [dB]	Effect van het project	Benodigde reductie [dB]	Geluidbelasting standaard akoestische situatie [dB]	doelmatige maatregelen [dB]	Geluidreductie door de maatregelen [dB]	Toekomst et geadviseerde maatregelen [dB]	Overschrijding grenswaarde/ (X=ja, leeg vak=nee)
Geervliet 1	1082NL	1	43.79	44.37		50.00	0.58	-	44.37	-2.84	41.53		
Geervliet 2	1082NT	1	45.59	45.57		50.00	-0.02	-	45.57	-3.21	42.36		
Geervliet 3	1082NL	1	44.82	46.20		50.00	1.38	-	46.20	-3.03	43.17		
Geervliet 4	1082NT	1	47.08	46.06		50.00	-1.02	-	46.06	-3.47	42.59		
Geervliet 5	1082NL	1	46.60	48.70		50.00	2.10	-	48.70	-3.45	45.25		
Geervliet 6 A	1082NT	1	46.75	46.24		50.00	-0.51	-	46.24	-3.26	42.98		
Geervliet 6 B	1082NT	1	47.43	46.75		50.00	-0.68	-	46.75	-3.50	43.25		
Geervliet 7	1082NL	1	48.30	50.34		50.00	2.04	-	50.34	-3.31	47.03		
Geervliet 8 A	1082NT	1	49.06	47.59		50.00	-1.47	-	47.59	-3.64	43.95		
Geervliet 8 B	1082NT	1	48.66	48.01		50.00	-0.65	-	48.01	-3.75	44.26		
Geervliet 9	1082NL	1	49.56	51.22		50.00	1.66	0.72	51.22	-3.92	47.30		
Geervliet 10	1082NT	1	47.23	41.77		50.00	-5.46	-	41.77	-3.29	38.48		
Geervliet 11	1082NL	1	42.30	43.59		50.00	1.29	-	43.59	-2.73	40.86		
Geervliet 12 A	1082NT	1	46.84	42.85		50.00	-3.99	-	42.85	-3.83	39.02		
Geervliet 12 B	1082NT	1	43.26	43.55		50.00	0.29	-	43.55	-3.68	39.87		
Geervliet 13	1082NL	1	44.53	46.46		50.00	1.93	-	46.46	-3.43	43.03		
Geervliet 14 A	1082NT	1	47.33	44.05		50.00	-3.28	-	44.05	-3.81	40.24		
Geervliet 14 B	1082NT	1	45.81	45.08		50.00	-0.73	-	45.08	-4.08	41.00		
Geervliet 15	1082NL	1	46.34	48.54		50.00	2.20	-	48.54	-3.56	44.98		
Geervliet 16	1082NT	1	47.61	42.88		50.00	-4.73	-	42.88	-3.52	39.36		
Geervliet 17	1082NL	1	47.84	49.73		50.00	1.89	-	49.73	-4.38	45.35		
Geervliet 18 A	1082NT	1	48.24	45.26		50.00	-2.98	-	45.26	-3.99	41.27		
Geervliet 18 B	1082NT	1	44.66	44.92		50.00	0.26	-	44.92	-3.87	41.05		
Geervliet 19	1082NL	1	39.84	41.29		50.00	1.45	-	41.29	-2.75	38.54		
Geervliet 20 A	1082NT	1	49.17	46.37		50.00	-2.80	-	46.37	-4.28	42.09		
Geervliet 20 B	1082NT	1	46.68	46.57		50.00	-0.11	-	46.57	-4.62	41.95		
Geervliet 21	1082NL	1	39.11	42.18		50.00	3.07	-	42.18	-2.60	39.58		
Geervliet 22	1082NT	1	47.93	42.94		50.00	-4.99	-	42.94	-3.52	39.42		
Geervliet 23	1082NL	1	46.79	45.69		50.00	-1.10	-	45.69	-3.46	42.23		
Geervliet 24 A	1082NT	1	47.77	44.87		50.00	-2.90	-	44.87	-4.00	40.87		
Geervliet 24 B	1082NT	1	44.76	44.52		50.00	-0.24	-	44.52	-3.91	40.61		
Geervliet 25	1082NL	1	46.12	48.77		50.00	2.65	-	48.77	-3.42	45.35		
Geervliet 26 A	1082NT	1	48.74	46.17		50.00	-2.57	-	46.17	-4.24	41.93		
Geervliet 26 B	1082NT	1	46.75	45.63		50.00	-1.12	-	45.63	-4.17	41.46		
Geervliet 27	1082NL	1	47.54	49.72		50.00	2.18	-	49.72	-3.63	46.09		
Geervliet 29	1082NL	1	38.85	41.34		50.00	2.49	-	41.34	-2.33	39.01		
Geervliet 31	1082NL	1	40.55	43.03		50.00	2.48	-	43.03	-2.39	40.64		
Geervliet 32	1082NV	1	38.87	40.84		50.00	1.97	-	40.84	-2.42	38.42		
Geervliet 33	1082NL	1	44.84	47.35		50.00	2.51	-	47.35	-3.09	44.26		
Geervliet 34	1082NV	1	41.06	42.74		50.00	1.68	-	42.74	-3.62	39.12		
Geervliet 35	1082NL	1	47.74	50.08		50.00	2.34	-	50.08	-3.41	46.67		
Geervliet 36	1082NV	1	44.01	43.33		50.00	-0.68	-	43.33	-2.67	40.66		
Geervliet 37	1082NL	1	48.77	50.43		50.00	1.66	-	50.43	-3.48	46.95		
Geervliet 38	1082NV	1	39.02	40.92		50.00	1.90	-	40.92	-2.67	38.25		
Geervliet 39	1082NL	1	41.65	43.81		50.00	2.16	-	43.81	-2.61	41.20		
Geervliet 40	1082NV	1	41.79	43.75		50.00	1.96	-	43.75	-3.92	39.83		
Geervliet 41	1082NL	1	45.14	47.86		50.00	2.72	-	47.86	-3.37	44.49		
Geervliet 42	1082NV	1	45.17	44.39		50.00	-0.78	-	44.39	-2.90	41.49		
Geervliet 43	1082NL	1	47.22	50.09		50.00	2.87	-	50.09	-3.75	46.34		
Geervliet 44	1082NV	1	40.25	41.94		50.00	1.69	-	41.94	-2.54	39.40		
Geervliet 45	1082NL	1	48.35	50.71		50.00	2.36	0.21	50.71	-3.89	46.82		
Geervliet 46	1082NV	1	42.49	43.99		50.00	1.50	-	43.99	-3.39	40.60		
Geervliet 47	1082NL	1	41.27	42.77		50.00	1.50	-	42.77	-2.68	40.09		

Gemeente AMSTERDAM

Adres en postcode		Bestemming	Geluidbelasting bij huidig GPP [dB]	Toekomst zonder nieuwe maatregelen [dB]	Sanering	Grenswaarde [dB]	Effect van het project	Benodigde reductie [dB]	Geluidbelasting standaard akoestische situatie [dB]	doelmatige maatregelen [dB]	Geluidreductie door de maatregelen [dB]	Toekomst et geadviseerde maatregelen [dB]	Overschrijding grenswaarde/ (X=ja, leeg vak=nee)
Geervliet 48	1082NV	1	44.57	46.08		50.00	1.51	-	46.08	-3.38	42.70		
Geervliet 49	1082NL	1	41.66	44.09		50.00	2.43	-	44.09	-2.61	41.48		
Geervliet 50	1082NV	1	40.41	42.08		50.00	1.67	-	42.08	-2.61	39.47		
Geervliet 51	1082NL	1	46.00	48.90		50.00	2.90	-	48.90	-3.37	45.53		
Geervliet 52	1082NV	1	43.76	45.33		50.00	1.57	-	45.33	-3.34	41.99		
Geervliet 53	1082NL	1	47.86	50.86		50.00	3.00	0.36	50.86	-3.57	47.29		
Geervliet 54	1082NV	1	46.18	47.90		50.00	1.72	-	47.90	-3.37	44.53		
Geervliet 55	1082NL	1	48.22	51.17		50.00	2.95	0.67	51.17	-3.80	47.37		
Geervliet 56	1082NV	1	41.32	43.25		50.00	1.93	-	43.25	-2.48	40.77		
Geervliet 57	1082NM	1	47.35	43.56		50.00	-3.79	-	43.56	-3.57	39.99		
Geervliet 58	1082NV	1	44.11	46.43		50.00	2.32	-	46.43	-3.34	43.09		
Geervliet 59	1082NM	1	44.84	47.77		50.00	2.93	-	47.77	-3.52	44.25		
Geervliet 60	1082NV	1	46.83	49.24		50.00	2.41	-	49.24	-3.59	45.65		
Geervliet 61	1082NM	1	47.01	49.74		50.00	2.73	-	49.74	-3.66	46.08		
Geervliet 62	1082NV	1	40.78	42.69		50.00	1.91	-	42.69	-2.54	40.15		
Geervliet 63	1082NM	1	47.94	50.25		50.00	2.31	-	50.25	-3.85	46.40		
Geervliet 64	1082NV	1	44.31	46.83		50.00	2.52	-	46.83	-3.31	43.52		
Geervliet 65	1082NM	1	41.31	42.98		50.00	1.67	-	42.98	-2.74	40.24		
Geervliet 66	1082NV	1	46.86	49.42		50.00	2.56	-	49.42	-3.62	45.80		
Geervliet 67	1082NM	1	43.15	44.93		50.00	1.78	-	44.93	-2.84	42.09		
Geervliet 68	1082NV	1	41.16	43.22		50.00	2.06	-	43.22	-2.53	40.69		
Geervliet 69	1082NM	1	44.77	46.56		50.00	1.79	-	46.56	-3.10	43.46		
Geervliet 70	1082NV	1	43.92	46.34		50.00	2.42	-	46.34	-3.39	42.95		
Geervliet 71	1082NM	1	46.12	47.40		50.00	1.28	-	47.40	-3.09	44.31		
Geervliet 72	1082NV	1	46.19	48.89		50.00	2.70	-	48.89	-3.69	45.20		
Geervliet 73	1082NM	1	40.65	42.08		50.00	1.43	-	42.08	-3.06	39.02		
Geervliet 74	1082NV	1	43.54	42.57		50.00	-0.97	-	42.57	-3.00	39.57		
Geervliet 75	1082NM	1	39.43	42.38		50.00	2.95	-	42.38	-2.83	39.55		
Geervliet 76	1082NV	1	42.85	45.27		50.00	2.42	-	45.27	-3.44	41.83		
Geervliet 77	1082NM	1	43.54	45.93		50.00	2.39	-	45.93	-3.15	42.78		
Geervliet 78	1082NV	1	47.04	48.20		50.00	1.16	-	48.20	-3.42	44.78		
Geervliet 79	1082NM	1	46.28	48.67		50.00	2.39	-	48.67	-3.47	45.20		
Geervliet 80	1082NV	1	43.53	42.81		50.00	-0.72	-	42.81	-3.17	39.64		
Geervliet 81	1082NM	1	46.88	48.06		50.00	1.18	-	48.06	-3.31	44.75		
Geervliet 82	1082NV	1	43.96	43.88		50.00	-0.08	-	43.88	-3.00	40.88		
Geervliet 83	1082NM	1	38.77	41.08		50.00	2.31	-	41.08	-2.43	38.65		
Geervliet 84	1082NV	1	47.10	48.54		50.00	1.44	-	48.54	-3.64	44.90		
Geervliet 85	1082NM	1	40.56	42.83		50.00	2.27	-	42.83	-2.51	40.32		
Geervliet 86	1082NV	1	43.76	42.95		50.00	-0.81	-	42.95	-3.01	39.94		
Geervliet 87	1082NM	1	45.16	47.36		50.00	2.20	-	47.36	-3.21	44.15		
Geervliet 88	1082NV	1	44.44	44.40		50.00	-0.04	-	44.40	-3.01	41.39		
Geervliet 89	1082NM	1	47.96	49.97		50.00	2.01	-	49.97	-3.65	46.32		
Geervliet 90	1082NV	1	46.79	48.48		50.00	1.69	-	48.48	-3.70	44.78		
Geervliet 91	1082NM	1	48.95	50.25		50.00	1.30	-	50.25	-3.50	46.75		
Geervliet 93	1082NM	1	42.09	43.54		50.00	1.45	-	43.54	-2.74	40.80		
Geervliet 95	1082NM	1	45.52	47.69		50.00	2.17	-	47.69	-3.23	44.46		
Geervliet 97	1082NM	1	48.13	50.33		50.00	2.20	-	50.33	-3.41	46.92		
Geervliet 99	1082NM	1	48.67	50.60		50.00	1.93	0.10	50.60	-3.58	47.02		
Geervliet 101	1082NM	1	41.19	42.54		50.00	1.35	-	42.54	-2.99	39.55		
Geervliet 103	1082NM	1	40.83	43.03		50.00	2.20	-	43.03	-2.78	40.25		
Geervliet 105	1082NM	1	44.08	47.03		50.00	2.95	-	47.03	-3.30	43.73		
Geervliet 107	1082NM	1	46.93	49.81		50.00	2.88	-	49.81	-3.71	46.10		
Geervliet 109	1082NM	1	48.39	50.84		50.00	2.45	0.34	50.84	-4.00	46.84		

Gemeente AMSTERDAM

Adres en postcode		Bestemming	Geluidbelasting bij huidig GPP [dB]	Toekomst zonder nieuwe maatregelen [dB]	Sanering	Grenswaarde [dB]	Effect van het project	Benodigde reductie [dB]	Geluidbelasting standaard akoestische situatie [dB]	doelmatige maatregelen [dB]	Geluidreductie door de maatregelen [dB]	Toekomst et geadviseerde maatregelen [dB]	Overschrijding grenswaarde/ (X=ja, leeg vak=nee)
Geervliet 111	1082NN	1	39.07	41.34		50.00	2.27	-	41.34	-2.58	38.76		
Geervliet 113	1082NN	1	39.76	42.02		50.00	2.26	-	42.02	-2.30	39.72		
Geervliet 115	1082NN	1	43.50	46.41		50.00	2.91	-	46.41	-3.15	43.26		
Geervliet 117	1082NN	1	46.15	48.87		50.00	2.72	-	48.87	-3.55	45.32		
Geervliet 119	1082NN	1	48.26	50.17		50.00	1.91	-	50.17	-4.01	46.16		
Geervliet 121	1082NN	1	40.79	40.97		50.00	0.18	-	40.97	-2.93	38.04		
Geervliet 123	1082NN	1	46.52	42.58		50.00	-3.94	-	42.58	-2.71	39.87		
Geervliet 125	1082NN	1	47.94	47.27		50.00	-0.67	-	47.27	-3.53	43.74		
Geervliet 127	1082NN	1	48.18	47.95		50.00	-0.23	-	47.95	-4.33	43.62		
Geervliet 129	1082NN	1	44.73	46.08		50.00	1.35	-	46.08	-3.13	42.95		
Geervliet 131	1082NN	1	46.04	47.19		50.00	1.15	-	47.19	-3.12	44.07		
Geervliet 133	1082NN	1	46.68	47.70		50.00	1.02	-	47.70	-3.17	44.53		
Geervliet 135	1082NN	1	46.95	48.21		50.00	1.26	-	48.21	-3.13	45.08		
Geervliet 137	1082NN	1	48.33	49.51		50.00	1.18	-	49.51	-3.31	46.20		
Geervliet 139	1082NN	1	42.29	44.16		50.00	1.87	-	44.16	-3.03	41.13		
Geervliet 141	1082NN	1	43.47	45.29		50.00	1.82	-	45.29	-2.88	42.41		
Geervliet 143	1082NN	1	46.20	47.70		50.00	1.50	-	47.70	-3.10	44.60		
Geervliet 145	1082NN	1	47.46	48.96		50.00	1.50	-	48.96	-3.22	45.74		
Geervliet 147	1082NN	1	48.41	49.92		50.00	1.51	-	49.92	-3.57	46.35		
Geervliet 149	1082NN	1	44.06	45.36		50.00	1.30	-	45.36	-3.11	42.25		
Geervliet 151	1082NN	1	46.36	47.93		50.00	1.57	-	47.93	-3.11	44.82		
Geervliet 153	1082NN	1	47.56	49.12		50.00	1.56	-	49.12	-3.22	45.90		
Geervliet 155	1082NN	1	48.12	49.84		50.00	1.72	-	49.84	-3.65	46.19		
Geervliet 157	1082NN	1	41.80	43.94		50.00	2.14	-	43.94	-3.26	40.68		
Geervliet 159	1082NN	1	42.55	45.12		50.00	2.57	-	45.12	-3.36	41.76		
Geervliet 161	1082NN	1	45.96	48.06		50.00	2.10	-	48.06	-3.24	44.82		
Geervliet 163	1082NN	1	47.31	49.67		50.00	2.36	-	49.67	-3.56	46.11		
Geervliet 165	1082NN	1	47.95	50.09		50.00	2.14	-	50.09	-3.88	46.21		
Geervliet 169	1082NP	1	47.70	46.33		50.00	-1.37	-	46.33	-2.98	43.35		
Geervliet 171	1082NP	1	47.60	46.38		50.00	-1.22	-	46.38	-2.99	43.39		
Geervliet 173	1082NP	1	46.52	45.69		50.00	-0.83	-	45.69	-2.98	42.71		
Geervliet 175	1082NP	1	43.10	44.91		50.00	1.81	-	44.91	-3.13	41.78		
Geervliet 177	1082NP	1	42.73	44.82		50.00	2.09	-	44.82	-3.18	41.64		
Geervliet 179	1082NP	1	42.47	44.53		50.00	2.06	-	44.53	-2.95	41.58		
Geervliet 181	1082NP	1	42.32	44.59		50.00	2.27	-	44.59	-2.89	41.70		
Geervliet 183	1082NP	1	46.02	48.68		50.00	2.66	-	48.68	-3.47	45.21		
Geervliet 185	1082NP	1	45.73	48.71		50.00	2.98	-	48.71	-3.62	45.09		
Geervliet 187	1082NP	1	46.53	49.06		50.00	2.53	-	49.06	-3.64	45.42		
Geervliet 189	1082NP	1	46.78	49.34		50.00	2.56	-	49.34	-3.76	45.58		
Geervliet 191	1082NP	1	46.69	49.19		50.00	2.50	-	49.19	-3.76	45.43		
Geervliet 193	1082NP	1	46.74	49.08		50.00	2.34	-	49.08	-3.67	45.41		
Geervliet 195	1082NP	1	46.80	49.33		50.00	2.53	-	49.33	-3.66	45.67		
Geervliet 197	1082NP	1	47.72	50.12		50.00	2.40	-	50.12	-3.69	46.43		
Geervliet 199	1082NP	1	47.08	49.93		50.00	2.85	-	49.93	-3.76	46.17		
Geervliet 201	1082NP	1	47.75	50.26		50.00	2.51	-	50.26	-3.73	46.53		
Geervliet 203	1082NP	1	47.99	50.53		50.00	2.54	0.03	50.53	-3.88	46.65		
Geervliet 205	1082NP	1	48.16	50.29		50.00	2.13	-	50.29	-3.82	46.47		
Geervliet 207	1082NP	1	48.41	50.53		50.00	2.12	0.03	50.53	-3.93	46.60		
Geervliet 209	1082NP	1	48.40	50.74		50.00	2.34	0.24	50.74	-3.91	46.83		
Geervliet 211	1082NP	1	49.12	50.81		50.00	1.69	0.31	50.81	-4.09	46.72		
Geervliet 213	1082NP	1	47.31	49.75		50.00	2.44	-	49.75	-3.90	45.85		
Geervliet 215	1082NP	1	48.59	50.78		50.00	2.19	0.28	50.78	-4.27	46.51		
Geervliet 217	1082NP	1	48.78	50.73		50.00	1.95	0.23	50.73	-4.33	46.40		

Gemeente AMSTERDAM

Adres en postcode		Bestemming	Geluidbelasting bij huidig GPP [dB]	Toekomst zonder nieuwe maatregelen [dB]	Sanering	Grenswaarde [dB]	Effect van het project	Benodigde reductie [dB]	Geluidbelasting standaard akoestische situatie [dB]	doelmatige maatregelen [dB]	Geluidreductie door de maatregelen [dB]	Toekomst et geadviseerde maatregelen [dB]	Overschrijding grenswaarde/ (X=ja, leeg vak=nee)
Geervliet 219	1082NP	1	49.13	50.76		50.00	1.63	0.26	50.76	-4.33	46.43		
Geervliet 221	1082NP	1	49.34	50.96		50.00	1.62	0.46	50.96	-4.49	46.47		
Geervliet 223	1082NP	1	49.72	51.81		50.00	2.09	1.31	51.81	-4.80	47.01		
Geervliet 225	1082NP	1	41.94	43.81		50.00	1.87	-	43.81	-3.17	40.64		
Geervliet 227	1082NP	1	41.44	43.70		50.00	2.26	-	43.70	-3.18	40.52		
Geervliet 229	1082NP	1	40.94	43.14		50.00	2.20	-	43.14	-2.92	40.22		
Geervliet 231	1082NP	1	40.59	42.83		50.00	2.24	-	42.83	-2.78	40.05		
Geervliet 243	1082NR	1	44.33	44.10		50.00	-0.23	-	44.10	-3.51	40.59		
Geervliet 245	1082NR	1	46.12	47.11		50.00	0.99	-	47.11	-3.02	44.09		
Geervliet 247	1082NR	1	44.51	46.88		50.00	2.37	-	46.88	-2.97	43.91		
Geervliet 249	1082NR	1	46.36	46.73		50.00	0.37	-	46.73	-2.82	43.91		
Geervliet 251	1082NR	1	45.32	45.01		50.00	-0.31	-	45.01	-3.23	41.78		
Geervliet 253	1082NR	1	46.05	46.16		50.00	0.11	-	46.16	-3.46	42.70		
Geervliet 255	1082NR	1	49.41	50.80		50.00	1.39	0.30	50.80	-3.65	47.15		
Geervliet 257	1082NR	1	48.80	50.74		50.00	1.94	0.24	50.74	-3.62	47.12		
Geervliet 259	1082NR	1	48.85	49.89		50.00	1.04	-	49.89	-3.47	46.42		
Geervliet 261	1082NR	1	43.59	44.03		50.00	0.44	-	44.03	-3.22	40.81		
Geervliet 263	1082NR	1	47.81	48.12		50.00	0.31	-	48.12	-3.64	44.48		
Geervliet 265	1082NR	1	50.22	51.55		50.22	1.33	1.05	51.55	-3.79	47.76		
Geervliet 267	1082NR	1	49.81	51.48		50.00	1.67	0.98	51.48	-3.77	47.71		
Geervliet 269	1082NR	1	49.64	50.71		50.00	1.07	0.21	50.71	-3.61	47.10		
Geervliet 271	1082NR	1	43.80	44.32		50.00	0.52	-	44.32	-3.14	41.18		
Geervliet 273	1082NR	1	45.26	41.29		50.00	-3.97	-	41.29	-2.49	38.80		
Geervliet 275	1082NR	1	49.24	49.55		50.00	0.31	-	49.55	-4.12	45.43		
Geervliet 277	1082NR	1	48.58	49.45		50.00	0.87	-	49.45	-4.06	45.39		
Geervliet 279	1082NR	1	49.53	50.55		50.00	1.02	0.05	50.55	-4.21	46.34		
Geervliet 281	1082NR	1	43.80	44.31		50.00	0.51	-	44.31	-3.13	41.18		
Geervliet 283	1082NR	1	45.25	41.22		50.00	-4.03	-	41.22	-2.50	38.72		
Geervliet 285	1082NR	1	49.05	50.29		50.00	1.24	-	50.29	-4.53	45.76		
Geervliet 287	1082NR	1	48.79	50.06		50.00	1.27	-	50.06	-4.39	45.67		
Geervliet 289	1082NR	1	48.68	50.76		50.00	2.08	0.26	50.76	-4.24	46.52		
Geervliet 291	1082NR	1	43.75	44.23		50.00	0.48	-	44.23	-3.20	41.03		
Geervliet 293	1082NS	1	45.29	41.38		50.00	-3.91	-	41.38	-2.55	38.83		
Geervliet 295	1082NS	1	49.24	50.51		50.00	1.27	0.01	50.51	-4.57	45.94		
Geervliet 297	1082NS	1	49.10	50.39		50.00	1.29	-	50.39	-4.46	45.93		
Geervliet 299	1082NS	1	48.68	50.80		50.00	2.12	0.30	50.80	-4.27	46.53		
Geervliet 301	1082NS	1	43.80	44.27		50.00	0.47	-	44.27	-3.25	41.02		
Geervliet 303	1082NS	1	45.35	41.67		50.00	-3.68	-	41.67	-2.65	39.02		
Geervliet 305	1082NS	1	49.27	50.73		50.00	1.46	0.23	50.73	-4.67	46.06		
Geervliet 307	1082NS	1	49.17	50.52		50.00	1.35	0.02	50.52	-4.45	46.07		
Geervliet 309	1082NS	1	48.71	50.79		50.00	2.08	0.29	50.79	-4.24	46.55		
Geervliet 311	1082NS	1	43.86	44.34		50.00	0.48	-	44.34	-3.28	41.06		
Geervliet 313	1082NS	1	45.41	41.90		50.00	-3.51	-	41.90	-2.84	39.06		
Geervliet 315	1082NS	1	49.31	50.72		50.00	1.41	0.22	50.72	-4.61	46.11		
Geervliet 317	1082NS	1	49.39	50.82		50.00	1.43	0.32	50.82	-4.63	46.19		
Geervliet 319	1082NS	1	48.68	50.80		50.00	2.12	0.30	50.80	-4.24	46.56		
Geervliet 321	1082NS	1	43.81	44.32		50.00	0.51	-	44.32	-3.28	41.04		
Geervliet 323	1082NS	1	45.73	43.30		50.00	-2.43	-	43.30	-3.89	39.41		
Geervliet 325	1082NS	1	49.48	50.96		50.00	1.48	0.46	50.96	-4.75	46.21		
Geervliet 327	1082NS	1	49.56	51.05		50.00	1.49	0.55	51.05	-4.76	46.29		
Geervliet 329	1082NS	1	48.74	50.88		50.00	2.14	0.38	50.88	-4.30	46.58		
Geervliet 331	1082NS	1	43.83	44.33		50.00	0.50	-	44.33	-3.28	41.05		
Geervliet 333	1082NS	1	46.22	44.29		50.00	-1.93	-	44.29	-4.53	39.76		

Gemeente AMSTERDAM

Adres en postcode		Bestemming	Geluidbelasting bij huidig GPP [dB]	Toekomst zonder nieuwe maatregelen [dB]	Sanering	Grenswaarde [dB]	Effect van het project	Benodigde reductie [dB]	Geluidbelasting standaard akoestische situatie [dB]	doelmatige maatregelen [dB]	Geluidreductie door de maatregelen [dB]	Toekomst et geadviseerde maatregelen [dB]	Overschrijding grenswaarde/ (X=ja, leeg vak=nee)
Geervliet 335	1082NS	1	49.65	51.19		50.00	1.54	0.69	51.19	-4.90	46.29		
Geervliet 337	1082NS	1	49.74	51.30		50.00	1.56	0.80	51.30	-4.95	46.35		
Geervliet 339	1082NS	1	48.67	50.95		50.00	2.28	0.45	50.95	-4.31	46.64		
Geervliet 341	1082NS	1	43.12	44.14		50.00	1.02	-	44.14	-3.18	40.96		
Geleenstraat 1 I	1078LB	1	36.96	39.94		50.00	2.98	-	39.94	-2.27	37.67		
Geleenstraat 1 2	1078LB	1	38.53	41.55		50.00	3.02	-	41.55	-2.33	39.22		
Geleenstraat 1 3	1078LB	1	40.40	43.41		50.00	3.01	-	43.41	-2.44	40.97		
Geleenstraat 1 4	1078LB	1	42.82	45.67		50.00	2.85	-	45.67	-2.69	42.98		
Geleenstraat 1 HS	1078LB	1	35.48	38.39		50.00	2.91	-	38.39	-2.24	36.15		
Geleenstraat 2 HS	1078LE	1	37.44	40.28		50.00	2.84	-	40.28	-3.21	37.07		
Geleenstraat 2 I	1078LE	1	37.16	39.88		50.00	2.72	-	39.88	-2.78	37.10		
Geleenstraat 2 II	1078LE	1	44.45	47.02		50.00	2.57	-	47.02	-2.92	44.10		
Geleenstraat 3 HS	1078LB	1	35.50	38.30		50.00	2.80	-	38.30	-2.25	36.05		
Geleenstraat 3 I	1078LB	1	37.10	39.84		50.00	2.74	-	39.84	-2.23	37.61		
Geleenstraat 3 II	1078LB	1	39.10	41.94		50.00	2.84	-	41.94	-2.32	39.62		
Geleenstraat 3 III	1078LB	1	44.98	47.84		50.00	2.86	-	47.84	-2.93	44.91		
Geleenstraat 4	1078LE	1	34.69	36.99		50.00	2.30	-	36.99	-2.19	34.80		
Geleenstraat 5 HS	1078LB	1	34.96	37.64		50.00	2.68	-	37.64	-2.38	35.26		
Geleenstraat 5 I	1078LB	1	36.31	38.87		50.00	2.56	-	38.87	-2.34	36.53		
Geleenstraat 5 II	1078LB	1	38.39	40.99		50.00	2.60	-	40.99	-2.38	38.61		
Geleenstraat 5 III	1078LB	1	44.98	47.59		50.00	2.61	-	47.59	-2.96	44.63		
Geleenstraat 6 BEL	1078LE	1	36.66	38.77		50.00	2.11	-	38.77	-2.23	36.54		
Geleenstraat 6 II	1078LE	1	40.96	43.09		50.00	2.13	-	43.09	-2.45	40.64		
Geleenstraat 7 I	1078LB	1	36.24	38.81		50.00	2.57	-	38.81	-2.30	36.51		
Geleenstraat 7 II	1078LB	1	37.64	40.47		50.00	2.83	-	40.47	-2.34	38.13		
Geleenstraat 7 III	1078LB	1	42.64	45.49		50.00	2.85	-	45.49	-2.63	42.86		
Geleenstraat 8 BEL	1078LE	1	37.20	39.38		50.00	2.18	-	39.38	-2.22	37.16		
Geleenstraat 8 II	1078LE	1	40.94	43.18		50.00	2.24	-	43.18	-2.48	40.70		
Geleenstraat 9	1078LB	1	34.79	37.31		50.00	2.52	-	37.31	-2.35	34.96		
Geleenstraat 10	1078LE	1	35.48	38.20		50.00	2.72	-	38.20	-2.30	35.90		
Geleenstraat 11 HS	1078LB	1	35.08	37.48		50.00	2.40	-	37.48	-2.35	35.13		
Geleenstraat 11 I	1078LB	1	36.30	38.68		50.00	2.38	-	38.68	-2.36	36.32		
Geleenstraat 11 II	1078LB	1	38.02	40.28		50.00	2.26	-	40.28	-2.31	37.97		
Geleenstraat 11 III	1078LB	1	42.87	45.26		50.00	2.39	-	45.26	-2.63	42.63		
Geleenstraat 12	1078LE	1	35.23	37.96		50.00	2.73	-	37.96	-2.26	35.70		
Geleenstraat 13 HS	1078LB	1	35.11	37.59		50.00	2.48	-	37.59	-2.32	35.27		
Geleenstraat 13 I	1078LB	1	36.30	38.62		50.00	2.32	-	38.62	-2.30	36.32		
Geleenstraat 13 II	1078LB	1	36.99	39.36		50.00	2.37	-	39.36	-2.30	37.06		
Geleenstraat 13 III	1078LB	1	42.33	44.85		50.00	2.52	-	44.85	-2.61	42.24		
Geleenstraat 14 BEL	1078LE	1	40.79	43.01		50.00	2.22	-	43.01	-2.37	40.64		
Geleenstraat 14 I	1078LE	1	36.77	39.05		50.00	2.28	-	39.05	-2.19	36.86		
Geleenstraat 14 II	1078LE	1	40.77	42.83		50.00	2.06	-	42.83	-2.44	40.39		
Geleenstraat 15 HS	1078LB	1	35.25	37.74		50.00	2.49	-	37.74	-2.22	35.52		
Geleenstraat 15 I	1078LB	1	36.07	38.58		50.00	2.51	-	38.58	-2.22	36.36		
Geleenstraat 15 II	1078LB	1	38.27	40.64		50.00	2.37	-	40.64	-2.25	38.39		
Geleenstraat 15 III	1078LB	1	42.78	45.11		50.00	2.33	-	45.11	-2.54	42.57		
Geleenstraat 16 BEL	1078LE	1	36.53	38.55		50.00	2.02	-	38.55	-2.24	36.31		
Geleenstraat 16 II	1078LE	1	38.49	40.68		50.00	2.19	-	40.68	-2.26	38.42		
Geleenstraat 17 HS	1078LC	1	35.62	38.05		50.00	2.43	-	38.05	-2.25	35.80		
Geleenstraat 17 I	1078LC	1	36.88	39.32		50.00	2.44	-	39.32	-2.21	37.11		
Geleenstraat 17 II	1078LC	1	38.01	40.59		50.00	2.58	-	40.59	-2.25	38.34		
Geleenstraat 17 III	1078LC	1	43.01	45.71		50.00	2.70	-	45.71	-2.60	43.11		
Geleenstraat 18	1078LE	1	34.78	37.21		50.00	2.43	-	37.21	-2.27	34.94		

Gemeente AMSTERDAM

Adres en postcode		Bestemming	Geluidbelasting bij huidig GPP [dB]	Toekomst zonder nieuwe maatregelen [dB]	Sanering	Grenswaarde [dB]	Effect van het project	Benodigde reductie [dB]	Geluidbelasting standaard akoestische situatie [dB]	doelmatige maatregelen [dB]	Geluidreductie door de maatregelen [dB]	Toekomst et geadviseerde maatregelen [dB]	Overschrijding grenswaarde/ (X=ja, leeg vak=nee)
Geleenstraat 19	1078LC	1	36.02	38.39		50.00	2.37	-	38.39	-2.31	36.08		
Geleenstraat 20	1078LE	1	34.49	37.06		50.00	2.57	-	37.06	-2.26	34.80		
Geleenstraat 21 I	1078LC	1	36.95	39.31		50.00	2.36	-	39.31	-2.26	37.05		
Geleenstraat 21 II	1078LC	1	38.04	40.51		50.00	2.47	-	40.51	-2.30	38.21		
Geleenstraat 21 III	1078LC	1	43.41	46.17		50.00	2.76	-	46.17	-2.66	43.51		
Geleenstraat 22 BEL	1078LE	1	36.13	38.20		50.00	2.07	-	38.20	-2.18	36.02		
Geleenstraat 22 II	1078LE	1	39.89	41.92		50.00	2.03	-	41.92	-2.35	39.57		
Geleenstraat 23	1078LC	1	36.27	38.95		50.00	2.68	-	38.95	-2.43	36.52		
Geleenstraat 24 I	1078LE	1	36.22	38.36		50.00	2.14	-	38.36	-2.21	36.15		
Geleenstraat 24 II	1078LE	1	40.14	42.13		50.00	1.99	-	42.13	-2.32	39.81		
Geleenstraat 25 BEL	1078LC	1	42.76	45.65		50.00	2.89	-	45.65	-2.64	43.01		
Geleenstraat 25 I	1078LC	1	36.81	39.40		50.00	2.59	-	39.40	-2.26	37.14		
Geleenstraat 25 II	1078LC	1	38.14	40.68		50.00	2.54	-	40.68	-2.28	38.40		
Geleenstraat 26	1078LE	1	34.55	37.10		50.00	2.55	-	37.10	-2.29	34.81		
Geleenstraat 27 BEL	1078LC	1	43.27	46.38		50.00	3.11	-	46.38	-2.76	43.62		
Geleenstraat 27 I	1078LC	1	37.26	40.00		50.00	2.74	-	40.00	-2.31	37.69		
Geleenstraat 27 II	1078LC	1	38.66	41.59		50.00	2.93	-	41.59	-2.32	39.27		
Geleenstraat 28	1078LG	1	34.59	37.28		50.00	2.69	-	37.28	-2.30	34.98		
Geleenstraat 29	1078LC	1	36.29	38.95		50.00	2.66	-	38.95	-2.30	36.65		
Geleenstraat 30 I	1078LG	1	35.96	38.53		50.00	2.57	-	38.53	-2.24	36.29		
Geleenstraat 30 II	1078LG	1	37.62	40.01		50.00	2.39	-	40.01	-2.26	37.75		
Geleenstraat 30 III	1078LG	1	39.99	42.01		50.00	2.02	-	42.01	-2.32	39.69		
Geleenstraat 31	1078LC	1	36.36	38.98		50.00	2.62	-	38.98	-2.30	36.68		
Geleenstraat 32 I	1078LG	1	36.06	38.39		50.00	2.33	-	38.39	-2.27	36.12		
Geleenstraat 32 II	1078LG	1	40.10	42.14		50.00	2.04	-	42.14	-2.37	39.77		
Geleenstraat 33 BEL	1078LC	1	37.31	39.95		50.00	2.64	-	39.95	-2.26	37.69		
Geleenstraat 33 II	1078LC	1	38.84	41.51		50.00	2.67	-	41.51	-2.31	39.20		
Geleenstraat 33 III	1078LC	1	45.09	47.62		50.00	2.53	-	47.62	-2.85	44.77		
Geleenstraat 34	1078LG	1	34.53	37.38		50.00	2.85	-	37.38	-2.33	35.05		
Geleenstraat 35 BEL	1078LC	1	45.59	47.57		50.00	1.98	-	47.57	-2.80	44.77		
Geleenstraat 35 I	1078LC	1	37.14	39.57		50.00	2.43	-	39.57	-2.35	37.22		
Geleenstraat 35 II	1078LC	1	38.55	40.97		50.00	2.42	-	40.97	-2.33	38.64		
Geleenstraat 37	1078LC	1	35.93	38.58		50.00	2.65	-	38.58	-2.47	36.11		
Geleenstraat 39	1078LD	1	37.49	39.81		50.00	2.32	-	39.81	-2.32	37.49		
Geleenstraat 40 HS	1078LG	1	35.37	37.87		50.00	2.50	-	37.87	-2.30	35.57		
Geleenstraat 40 I	1078LG	1	37.02	39.47		50.00	2.45	-	39.47	-2.23	37.24		
Geleenstraat 40 II	1078LG	1	41.69	44.40		50.00	2.71	-	44.40	-2.93	41.47		
Geleenstraat 41 BEL	1078LD	1	44.64	47.22		50.00	2.58	-	47.22	-3.10	44.12		
Geleenstraat 41 I	1078LD	1	40.35	42.29		50.00	1.94	-	42.29	-2.44	39.85		
Geleenstraat 41 II	1078LD	1	42.08	44.02		50.00	1.94	-	44.02	-2.88	41.14		
Geleenstraat 42 HS	1078LG	1	37.24	40.07		50.00	2.83	-	40.07	-2.91	37.16		
Geleenstraat 42 I	1078LG	1	36.65	39.30		50.00	2.65	-	39.30	-2.31	36.99		
Geleenstraat 42 II	1078LG	1	40.66	42.94		50.00	2.28	-	42.94	-2.39	40.55		
Geleenstraat 43 BEL	1078LD	1	40.54	42.81		50.00	2.27	-	42.81	-2.43	40.38		
Geleenstraat 43 I	1078LD	1	39.33	41.44		50.00	2.11	-	41.44	-2.26	39.18		
Geleenstraat 43 III	1078LD	1	43.82	46.37		50.00	2.55	-	46.37	-2.75	43.62		
Geleenstraat 44 HS	1078LG	1	35.84	38.35		50.00	2.51	-	38.35	-2.32	36.03		
Geleenstraat 44 I	1078LG	1	37.02	39.54		50.00	2.52	-	39.54	-2.28	37.26		
Geleenstraat 44 II	1078LG	1	41.81	44.42		50.00	2.61	-	44.42	-2.93	41.49		
Geleenstraat 45	1078LD	1	36.99	39.41		50.00	2.42	-	39.41	-2.23	37.18		
Geleenstraat 46 BEL	1078LG	1	37.64	40.11		50.00	2.47	-	40.11	-2.23	37.88		
Geleenstraat 46 HS	1078LG	1	36.21	38.65		50.00	2.44	-	38.65	-2.27	36.38		
Geleenstraat 46 II	1078LG	1	42.15	44.99		50.00	2.84	-	44.99	-3.02	41.97		

Gemeente AMSTERDAM

Adres en postcode		Bestemming	Geluidbelasting bij huidig GPP [dB]	Toekomst zonder nieuwe maatregelen [dB]	Sanering	Grenswaarde [dB]	Effect van het project	Benodigde reductie [dB]	Geluidbelasting standaard akoestische situatie [dB]	doelmatige maatregelen [dB]	Geluidreductie door de maatregelen [dB]	Toekomst et geadviseerde maatregelen [dB]	Overschrijving grenswaarde / (X=ja, leeg vak=nee)
Geleenstraat 47	1078LD	1	36.29	38.84		50.00	2.55	-	38.84	-2.17	36.67		
Geleenstraat 48 HS	1078LG	1	37.89	40.44		50.00	2.55	-	40.44	-2.49	37.95		
Geleenstraat 48 I	1078LG	1	37.80	40.23		50.00	2.43	-	40.23	-2.24	37.99		
Geleenstraat 48 II	1078LG	1	42.03	44.22		50.00	2.19	-	44.22	-2.51	41.71		
Geleenstraat 49 I	1078LD	1	39.15	41.25		50.00	2.10	-	41.25	-2.26	38.99		
Geleenstraat 49 II	1078LD	1	40.45	42.70		50.00	2.25	-	42.70	-2.45	40.25		
Geleenstraat 49 III	1078LD	1	43.28	46.07		50.00	2.79	-	46.07	-2.70	43.37		
Geleenstraat 50 BEL	1078LG	1	45.80	46.39		50.00	0.59	-	46.39	-3.21	43.18		
Geleenstraat 50 I	1078LG	1	45.75	46.68		50.00	0.93	-	46.68	-3.29	43.39		
Geleenstraat 51 I	1078LD	1	38.65	40.65		50.00	2.00	-	40.65	-2.07	38.58		
Geleenstraat 51 II	1078LD	1	40.25	43.24		50.00	2.99	-	43.24	-3.40	39.84		
Geleenstraat 51 III	1078LD	1	43.41	46.13		50.00	2.72	-	46.13	-2.83	43.30		
Geleenstraat 52	1078LG	1	48.30	50.38		50.00	2.08	-	50.38	-4.05	46.33		
Geleenstraat 53	1078LD	1	36.10	38.65		50.00	2.55	-	38.65	-2.08	36.57		
Geleenstraat 55	1078LD	1	38.13	43.23		50.00	5.10	-	43.23	-5.66	37.57		
Geleenstraat 57 BEL	1078LD	1	43.45	46.78		50.00	3.33	-	46.78	-3.60	43.18		
Geleenstraat 57 I	1078LD	1	40.37	44.47		50.00	4.10	-	44.47	-4.64	39.83		
Geleenstraat 57 II	1078LD	1	41.34	44.97		50.00	3.63	-	44.97	-4.29	40.68		
Geleenstraat 59 BEL	1078LD	1	43.30	46.51		50.00	3.21	-	46.51	-3.53	42.98		
Geleenstraat 59 I	1078LD	1	40.31	45.78		50.00	5.47	-	45.78	-6.10	39.68		
Geleenstraat 59 II	1078LD	1	41.01	44.99		50.00	3.98	-	44.99	-4.30	40.69		
Geleenstraat 61	1078LD	1	38.51	44.27		50.00	5.76	-	44.27	-5.96	38.31		
Gelrestraat 2	1079PC	15	54.34	60.02		54.34	5.68	5.52	60.02	-6.94	53.08		
Generaal Vetterstraat 1	1059BS	1	47.97	52.42		50.00	4.45	1.92	52.42	-5.25	47.17		
Generaal Vetterstraat 2	1059BV	1	50.82	52.43		50.82	1.61	0.94	52.43	-1.49	50.94		
Generaal Vetterstraat 2 HS	1059BV	1	49.58	51.21		50.00	1.63	0.71	51.21	-1.16	50.05		
Generaal Vetterstraat 3	1059BS	1	48.05	52.21		50.00	4.16	1.71	52.21	-5.05	47.16		
Generaal Vetterstraat 4	1059BV	1	51.24	52.85		51.24	1.61	1.36	52.85	-1.84	51.01		
Generaal Vetterstraat 5	1059BS	1	47.55	51.32		50.00	3.77	0.82	51.32	-4.60	46.72		
Generaal Vetterstraat 6	1059BV	1	51.27	52.95		51.27	1.68	1.46	52.95	-1.81	51.14		
Generaal Vetterstraat 6 HS	1059BV	1	50.00	51.46		50.00	1.46	0.96	51.46	-1.28	50.18		
Generaal Vetterstraat 7	1059BS	1	47.56	52.20		50.00	4.64	1.70	52.20	-5.61	46.59		
Generaal Vetterstraat 7 HS	1059BS	1	47.95	51.68		50.00	3.73	1.18	51.68	-4.47	47.21		
Generaal Vetterstraat 8	1059BV	1	51.40	53.06		51.40	1.66	1.57	53.06	-1.76	51.30		
Generaal Vetterstraat 9	1059BS	1	47.41	52.28		50.00	4.87	1.78	52.28	-5.91	46.37		
Generaal Vetterstraat 9 HS	1059BS	1	47.82	51.26		50.00	3.44	0.76	51.26	-4.57	46.69		
Generaal Vetterstraat 10	1059BV	1	51.28	52.89		51.28	1.61	1.40	52.89	-1.69	51.20		
Generaal Vetterstraat 11	1059BS	1	47.15	52.26		50.00	5.11	1.76	52.26	-6.01	46.25		
Generaal Vetterstraat 11 HS	1059BS	1	48.23	52.23		50.00	4.00	1.73	52.23	-5.00	47.23		
Generaal Vetterstraat 12	1059BV	1	51.29	52.78		51.29	1.49	1.29	52.78	-1.58	51.20		
Generaal Vetterstraat 12 HS	1059BV	1	50.40	51.69		50.40	1.29	1.19	51.69	-1.19	50.50		
Generaal Vetterstraat 13	1059BS	1	47.34	52.56		50.00	5.22	2.06	52.56	-6.16	46.40		
Generaal Vetterstraat 13 HS	1059BS	1	47.61	50.96		50.00	3.35	0.46	50.96	-4.44	46.52		
Generaal Vetterstraat 14	1059BV	1	50.76	52.52		50.76	1.76	1.03	52.52	-1.64	50.88		
Generaal Vetterstraat 15	1059BS	1	47.24	52.40		50.00	5.16	1.90	52.40	-6.18	46.22		
Generaal Vetterstraat 15 HS	1059BS	1	47.93	51.94		50.00	4.01	1.44	51.94	-4.92	47.02		
Generaal Vetterstraat 16	1059BV	1	50.85	52.19		50.85	1.34	0.70	52.19	-1.49	50.70		
Generaal Vetterstraat 17	1059BS	1	47.17	52.19		50.00	5.02	1.69	52.19	-6.23	45.96		
Generaal Vetterstraat 17 HS	1059BS	1	47.47	50.98		50.00	3.51	0.48	50.98	-4.65	46.33		
Generaal Vetterstraat 18	1059BV	1	50.72	52.74		50.72	2.02	1.25	52.74	-1.89	50.85		
Generaal Vetterstraat 18 B	1059BV	1	49.48	50.95		50.00	1.47	0.45	50.95	-1.24	49.71		
Generaal Vetterstraat 19	1059BS	1	47.62	52.63		50.00	5.01	2.13	52.63	-6.12	46.51		
Generaal Vetterstraat 19 HS	1059BS	1	48.23	52.59		50.00	4.36	2.09	52.59	-5.40	47.19		

Gemeente AMSTERDAM

Adres en postcode		Bestemming	Geluidbelasting bij huidig GPP [dB]	Toekomst zonder nieuwe maatregelen [dB]	Sanering	Grenswaarde [dB]	Effect van het project	Benodigde reductie [dB]	Geluidbelasting standaard akoestische situatie [dB]	doelmatige maatregelen [dB]	Geluidreductie door de maatregelen [dB]	Toekomst et geadviseerde maatregelen [dB]	Overschrijving grenswaarde/ (X=ja, leeg vak=nee)
Generaal Vetterstraat 20	1059BV	1	49.71	51.06		50.00	1.35	0.56	51.06	-1.23	49.83		
Generaal Vetterstraat 20 HS	1059BV	1	49.27	50.62		50.00	1.35	0.12	50.62	-1.12	49.50		
Generaal Vetterstraat 21	1059BS	1	47.22	52.31		50.00	5.09	1.81	52.31	-6.01	46.30		
Generaal Vetterstraat 21 HS	1059BS	1	47.55	51.51		50.00	3.96	1.01	51.51	-4.92	46.59		
Generaal Vetterstraat 22	1059BV	1	47.52	51.51		50.00	3.99	1.01	51.51	-4.57	46.94		
Generaal Vetterstraat 22 HS	1059BV	1	47.37	51.06		50.00	3.69	0.56	51.06	-4.20	46.86		
Generaal Vetterstraat 23	1059BS	1	47.11	52.00		50.00	4.89	1.50	52.00	-6.07	45.93		
Generaal Vetterstraat 23 HS	1059BS	1	48.52	53.34		50.00	4.82	2.84	53.34	-5.75	47.59		
Generaal Vetterstraat 24	1059BV	1	47.64	51.44		50.00	3.80	0.94	51.44	-4.17	47.27		
Generaal Vetterstraat 72	1059BW	1	#####	#####		50.00	0.00	-	#####	0.00	#####		
Generaal Vetterstraat 74	1059BW	1	52.21	47.07		52.21	-5.14	-	47.07	-2.45	44.62		
Gerrit van der Veenstr 2 HS	1077EC	1	36.60	38.38		50.00	1.78	-	38.38	-3.16	35.22		
Gerrit van der Veenstr 2 I	1077EC	1	38.78	41.10		50.00	2.32	-	41.10	-4.19	36.91		
Gerrit van der Veenstr 2 II	1077EC	1	40.06	42.28		50.00	2.22	-	42.28	-4.20	38.08		
Gerrit van der Veenstr 2 III	1077EC	1	39.57	42.39		50.00	2.82	-	42.39	-4.08	38.31		
Gerrit van der Veenstr 2 IV	1077EC	1	38.87	41.50		50.00	2.63	-	41.50	-4.34	37.16		
Gerrit van der Veenstr 2 V	1077EC	1	38.87	41.50		50.00	2.63	-	41.50	-4.34	37.16		
Gerrit van der Veenstr 4 HS	1077EC	1	40.86	43.24		50.00	2.38	-	43.24	-4.39	38.85		
Gerrit van der Veenstr 4 I	1077EC	1	40.56	43.71		50.00	3.15	-	43.71	-4.52	39.19		
Gerrit van der Veenstr 6	1077EC	1	40.00	42.98		50.00	2.98	-	42.98	-4.56	38.42		
Gerrit van der Veenstr 8	1077EC	1	40.63	43.27		50.00	2.64	-	43.27	-4.23	39.04		
Gerrit van der Veenstr 10	1077EC	1	41.37	44.18		50.00	2.81	-	44.18	-4.96	39.22		
Gerrit van der Veenstr 12	1077EC	1	40.38	42.62		50.00	2.24	-	42.62	-4.73	37.89		
Gerrit van der Veenstr 13	1077DM	1	47.97	51.01		50.00	3.04	0.51	51.01	-4.25	46.76		
Gerrit van der Veenstr 14	1077EC	1	40.44	42.91		50.00	2.47	-	42.91	-5.09	37.82		
Gerrit van der Veenstr 15 HS	1077DM	1	47.19	50.25		50.00	3.06	-	50.25	-4.48	45.77		
Gerrit van der Veenstr 16	1077ED	1	42.77	45.80		50.00	3.03	-	45.80	-4.96	40.84		
Gerrit van der Veenstr 17 HS	1077DM	1	46.77	49.81		50.00	3.04	-	49.81	-4.61	45.20		
Gerrit van der Veenstr 18	1077ED	1	44.33	47.85		50.00	3.52	-	47.85	-4.93	42.92		
Gerrit van der Veenstr 19	1077DM	1	46.06	49.12		50.00	3.06	-	49.12	-4.58	44.54		
Gerrit van der Veenstr 20	1077ED	1	45.99	48.60		50.00	2.61	-	48.60	-3.96	44.64		
Gerrit van der Veenstr 21 HS	1077DM	1	45.56	48.20		50.00	2.64	-	48.20	-4.15	44.05		
Gerrit van der Veenstr 22	1077ED	1	46.13	48.73		50.00	2.60	-	48.73	-3.64	45.09		
Gerrit van der Veenstr 23	1077DM	1	43.83	46.38		50.00	2.55	-	46.38	-3.76	42.62		
Gerrit van der Veenstr 24	1077ED	1	45.96	48.44		50.00	2.48	-	48.44	-3.61	44.83		
Gerrit van der Veenstr 25	1077DM	1	42.82	45.32		50.00	2.50	-	45.32	-2.91	42.41		
Gerrit van der Veenstr 28	1077ED	1	45.95	48.36		50.00	2.41	-	48.36	-3.63	44.73		
Gerrit van der Veenstr 29 HS	1077DN	1	33.92	34.54		50.00	0.62	-	34.54	-1.85	32.69		
Gerrit van der Veenstr 29 I	1077DN	1	35.31	36.07		50.00	0.76	-	36.07	-1.85	34.22		
Gerrit van der Veenstr 29 II	1077DN	1	37.42	38.42		50.00	1.00	-	38.42	-2.04	36.38		
Gerrit van der Veenstr 29 III	1077DN	1	46.24	49.22		50.00	2.98	-	49.22	-4.43	44.79		
Gerrit van der Veenstr 30 HS	1077ED	1	38.89	40.44		50.00	1.55	-	40.44	-2.54	37.90		
Gerrit van der Veenstr 30 I	1077ED	1	40.93	42.72		50.00	1.79	-	42.72	-2.77	39.95		
Gerrit van der Veenstr 30 II	1077ED	1	46.19	48.60		50.00	2.41	-	48.60	-3.82	44.78		
Gerrit van der Veenstr 31	1077DN	1	45.39	47.63		50.00	2.24	-	47.63	-3.62	44.01		
Gerrit van der Veenstr 32 HS	1077ED	1	38.08	39.63		50.00	1.55	-	39.63	-2.22	37.41		
Gerrit van der Veenstr 32 I	1077ED	1	40.16	42.00		50.00	1.84	-	42.00	-2.53	39.47		
Gerrit van der Veenstr 32 II	1077ED	1	45.78	48.85		50.00	3.07	-	48.85	-3.94	44.91		
Gerrit van der Veenstr 33 HS	1077DN	1	35.80	36.69		50.00	0.89	-	36.69	-1.71	34.98		
Gerrit van der Veenstr 33 I	1077DN	1	41.34	42.92		50.00	1.58	-	42.92	-2.31	40.61		
Gerrit van der Veenstr 34	1077ED	1	44.95	48.30		50.00	3.35	-	48.30	-3.95	44.35		
Gerrit van der Veenstr 35 I	1077DN	1	35.79	36.74		50.00	0.95	-	36.74	-1.73	35.01		
Gerrit van der Veenstr 35 II	1077DN	1	40.80	42.35		50.00	1.55	-	42.35	-2.26	40.09		

Gemeente AMSTERDAM

Adres en postcode		Bestemming	Geluidbelasting bij huidig GPP [dB]	Toekomst zonder nieuwe maatregelen [dB]	Sanering	Grenswaarde [dB]	Effect van het project	Benodigde reductie [dB]	Geluidbelasting standaard akoestische situatie [dB]	doelmatige maatregelen [dB]	Geluidreductie door de maatregelen [dB]	Toekomst et geadviseerde maatregelen [dB]	Overschrijving grenswaarde / (X=ja, leeg vak=nee)
Gerrit van der Veenstr 37 HS	1077DN	1	35.82	36.74		50.00	0.92	-	36.74	-1.69	35.05		
Gerrit van der Veenstr 37 I	1077DN	1	40.70	42.23		50.00	1.53	-	42.23	-2.19	40.04		
Gerrit van der Veenstr 39 I	1077DN	1	35.64	36.68		50.00	1.04	-	36.68	-1.70	34.98		
Gerrit van der Veenstr 39 II	1077DN	1	40.26	41.86		50.00	1.60	-	41.86	-2.11	39.75		
Gerrit van der Veenstr 41 HS	1077DP	1	35.76	36.93		50.00	1.17	-	36.93	-1.74	35.19		
Gerrit van der Veenstr 41 I	1077DP	1	40.33	42.04		50.00	1.71	-	42.04	-2.11	39.93		
Gerrit van der Veenstr 42 HS	1077EE	1	36.04	37.15		50.00	1.11	-	37.15	-1.77	35.38		
Gerrit van der Veenstr 42 I	1077EE	1	40.66	42.24		50.00	1.58	-	42.24	-2.22	40.02		
Gerrit van der Veenstr 43 I	1077DP	1	35.58	36.68		50.00	1.10	-	36.68	-1.74	34.94		
Gerrit van der Veenstr 43 II	1077DP	1	40.07	41.64		50.00	1.57	-	41.64	-2.15	39.49		
Gerrit van der Veenstr 44 HS	1077EE	1	36.07	37.27		50.00	1.20	-	37.27	-1.76	35.51		
Gerrit van der Veenstr 44 I	1077EE	1	40.79	42.54		50.00	1.75	-	42.54	-2.27	40.27		
Gerrit van der Veenstr 45 HS	1077DP	1	35.98	37.27		50.00	1.29	-	37.27	-1.77	35.50		
Gerrit van der Veenstr 45 II	1077DP	1	40.85	42.62		50.00	1.77	-	42.62	-2.28	40.34		
Gerrit van der Veenstr 46 HS	1077EE	1	36.03	37.32		50.00	1.29	-	37.32	-1.78	35.54		
Gerrit van der Veenstr 46 I	1077EE	1	40.55	42.31		50.00	1.76	-	42.31	-2.16	40.15		
Gerrit van der Veenstr 47 I	1077DP	1	35.87	37.18		50.00	1.31	-	37.18	-1.80	35.38		
Gerrit van der Veenstr 47 II	1077DP	1	40.86	42.68		50.00	1.82	-	42.68	-2.30	40.38		
Gerrit van der Veenstr 48 HS	1077EG	1	35.65	36.85		50.00	1.20	-	36.85	-1.76	35.09		
Gerrit van der Veenstr 48 I	1077EG	1	40.05	41.72		50.00	1.67	-	41.72	-2.12	39.60		
Gerrit van der Veenstr 49 HS	1077DP	1	36.25	37.61		50.00	1.36	-	37.61	-1.81	35.80		
Gerrit van der Veenstr 49 I	1077DP	1	41.73	43.65		50.00	1.92	-	43.65	-2.52	41.13		
Gerrit van der Veenstr 50 HS	1077EG	1	35.41	36.72		50.00	1.31	-	36.72	-1.82	34.90		
Gerrit van der Veenstr 50 I	1077EG	1	39.92	41.66		50.00	1.74	-	41.66	-2.17	39.49		
Gerrit van der Veenstr 51 HS	1077DP	1	35.62	36.62		50.00	1.00	-	36.62	-1.76	34.86		
Gerrit van der Veenstr 51 I	1077DP	1	40.47	41.86		50.00	1.39	-	41.86	-2.41	39.45		
Gerrit van der Veenstr 52 HS	1077EG	1	35.21	36.38		50.00	1.17	-	36.38	-1.76	34.62		
Gerrit van der Veenstr 52 I	1077EG	1	39.75	41.35		50.00	1.60	-	41.35	-2.13	39.22		
Gerrit van der Veenstr 54 HS	1077EG	1	35.47	36.63		50.00	1.16	-	36.63	-1.85	34.78		
Gerrit van der Veenstr 54 I	1077EG	1	40.46	42.18		50.00	1.72	-	42.18	-2.29	39.89		
Gerrit van der Veenstr 55	1077DP	1	48.09	51.19		50.00	3.10	0.69	51.19	-4.81	46.38		
Gerrit van der Veenstr 56 HS	1077EH	1	35.49	36.67		50.00	1.18	-	36.67	-1.80	34.87		
Gerrit van der Veenstr 56 I	1077EH	1	40.47	42.27		50.00	1.80	-	42.27	-2.29	39.98		
Gerrit van der Veenstr 58 HS	1077EH	1	35.93	37.30		50.00	1.37	-	37.30	-1.88	35.42		
Gerrit van der Veenstr 58 I	1077EH	1	41.57	43.59		50.00	2.02	-	43.59	-2.54	41.05		
Gerrit van der Veenstr 60	1077EH	1	41.83	43.69		50.00	1.86	-	43.69	-2.51	41.18		
Gerrit van der Veenstr 62	1077EH	1	40.70	42.37		50.00	1.67	-	42.37	-2.33	40.04		
Gerrit van der Veenstr 64	1077EH	1	39.71	41.17		50.00	1.46	-	41.17	-2.18	38.99		
Gerrit van der Veenstr 66	1077EH	1	39.93	41.15		50.00	1.22	-	41.15	-2.10	39.05		
Gerrit van der Veenstr 67	1077DR	1	46.08	49.00		50.00	2.92	-	49.00	-4.68	44.32		
Gerrit van der Veenstr 68	1077EH	1	40.27	41.52		50.00	1.25	-	41.52	-2.11	39.41		
Gerrit van der Veenstr 69 HS	1077DR	1	35.54	36.53		50.00	0.99	-	36.53	-1.92	34.61		
Gerrit van der Veenstr 69 I	1077DR	1	37.12	38.24		50.00	1.12	-	38.24	-1.98	36.26		
Gerrit van der Veenstr 69 II	1077DR	1	39.12	40.52		50.00	1.40	-	40.52	-2.19	38.33		
Gerrit van der Veenstr 69 III	1077DR	1	46.55	48.62		50.00	2.07	-	48.62	-3.45	45.17		
Gerrit van der Veenstr 70 HS	1077EH	1	34.75	35.93		50.00	1.18	-	35.93	-2.07	33.86		
Gerrit van der Veenstr 70 I	1077EH	1	36.30	38.27		50.00	1.97	-	38.27	-2.81	35.46		
Gerrit van der Veenstr 70 II	1077EH	1	41.08	42.57		50.00	1.49	-	42.57	-2.73	39.84		
Gerrit van der Veenstr 71 HS	1077DR	1	36.02	37.21		50.00	1.19	-	37.21	-1.92	35.29		
Gerrit van der Veenstr 71 I	1077DR	1	37.75	39.10		50.00	1.35	-	39.10	-2.01	37.09		
Gerrit van der Veenstr 71 II	1077DR	1	39.95	41.45		50.00	1.50	-	41.45	-2.20	39.25		
Gerrit van der Veenstr 71 III	1077DR	1	47.17	49.25		50.00	2.08	-	49.25	-3.66	45.59		
Gerrit van der Veenstr 72 BEL	1077EJ	1	36.99	39.21		50.00	2.22	-	39.21	-2.80	36.41		

Gemeente AMSTERDAM

Adres en postcode		Bestemming	Geluidbelasting bij huidig GPP [dB]	Toekomst zonder nieuwe maatregelen [dB]	Sanering	Grenswaarde [dB]	Effect van het project	Benodigde reductie [dB]	Geluidbelasting standaard akoestische situatie [dB]	doelmatige maatregelen [dB]	Geluidreductie door de maatregelen [dB]	Toekomst et geadviseerde maatregelen [dB]	Overschrijving grenswaarde / (X=ja, leeg vak=nee)
Gerrit van der Veenstr 72 I	1077EJ	1	42.14	44.56		50.00	2.42	-	44.56	-3.21	41.35		
Gerrit van der Veenstr 73 AHS	1077DS	1	35.92	37.04		50.00	1.12	-	37.04	-1.88	35.16		
Gerrit van der Veenstr 73 AI	1077DS	1	37.60	38.90		50.00	1.30	-	38.90	-1.94	36.96		
Gerrit van der Veenstr 73 AII	1077DS	1	39.80	41.23		50.00	1.43	-	41.23	-2.11	39.12		
Gerrit van der Veenstr 73 AIII	1077DS	1	46.99	49.23		50.00	2.24	-	49.23	-3.69	45.54		
Gerrit van der Veenstr 73 B	1077DS	1	37.45	38.61		50.00	1.16	-	38.61	-1.95	36.66		
Gerrit van der Veenstr 73 C	1077DS	1	37.46	38.69		50.00	1.23	-	38.69	-1.92	36.77		
Gerrit van der Veenstr 74	1077EJ	1	43.59	46.71		50.00	3.12	-	46.71	-3.86	42.85		
Gerrit van der Veenstr 75 BI	1077DS	1	39.62	40.91		50.00	1.29	-	40.91	-2.09	38.82		
Gerrit van der Veenstr 75 BII	1077DS	1	42.34	43.82		50.00	1.48	-	43.82	-2.49	41.33		
Gerrit van der Veenstr 75 BIII	1077DS	1	46.74	49.12		50.00	2.38	-	49.12	-3.82	45.30		
Gerrit van der Veenstr 75 CI	1077DS	1	39.57	40.96		50.00	1.39	-	40.96	-2.08	38.88		
Gerrit van der Veenstr 75 CII	1077DS	1	42.34	43.92		50.00	1.58	-	43.92	-2.43	41.49		
Gerrit van der Veenstr 75 CIII	1077DS	1	47.12	49.34		50.00	2.22	-	49.34	-3.59	45.75		
Gerrit van der Veenstr 76 HS	1077EJ	1	40.00	41.29		50.00	1.29	-	41.29	-2.15	39.14		
Gerrit van der Veenstr 76 I	1077EJ	1	42.43	44.26		50.00	1.83	-	44.26	-2.84	41.42		
Gerrit van der Veenstr 76 II	1077EJ	1	45.49	47.65		50.00	2.16	-	47.65	-3.63	44.02		
Gerrit van der Veenstr 76 III	1077EJ	1	46.09	48.89		50.00	2.80	-	48.89	-4.33	44.56		
Gerrit van der Veenstr 78 HS	1077EK	1	38.08	39.87		50.00	1.79	-	39.87	-2.11	37.76		
Gerrit van der Veenstr 78 I	1077EK	1	40.19	41.95		50.00	1.76	-	41.95	-2.21	39.74		
Gerrit van der Veenstr 78 II	1077EK	1	43.13	45.20		50.00	2.07	-	45.20	-3.04	42.16		
Gerrit van der Veenstr 78 III	1077EK	1	46.81	49.74		50.00	2.93	-	49.74	-4.27	45.47		
Gerrit van der Veenstr 79	1077DT	1	44.00	45.32		50.00	1.32	-	45.32	-2.47	42.85		
Gerrit van der Veenstr 80 HS	1077EK	1	37.52	38.75		50.00	1.23	-	38.75	-1.95	36.80		
Gerrit van der Veenstr 80 I	1077EK	1	39.53	40.65		50.00	1.12	-	40.65	-2.02	38.63		
Gerrit van der Veenstr 80 II	1077EK	1	42.30	43.55		50.00	1.25	-	43.55	-2.49	41.06		
Gerrit van der Veenstr 80 III	1077EK	1	46.66	48.23		50.00	1.57	-	48.23	-3.89	44.34		
Gerrit van der Veenstr 81	1077DT	1	43.96	45.35		50.00	1.39	-	45.35	-2.49	42.86		
Gerrit van der Veenstr 82 HS	1077EK	1	37.75	39.12		50.00	1.37	-	39.12	-1.97	37.15		
Gerrit van der Veenstr 82 I	1077EK	1	39.78	41.03		50.00	1.25	-	41.03	-2.04	38.99		
Gerrit van der Veenstr 82 II	1077EK	1	42.49	44.03		50.00	1.54	-	44.03	-2.68	41.35		
Gerrit van der Veenstr 82 III	1077EK	1	46.89	49.74		50.00	2.85	-	49.74	-4.57	45.17		
Gerrit van der Veenstr 83	1077DT	1	43.99	45.14		50.00	1.15	-	45.14	-2.48	42.66		
Gerrit van der Veenstr 84 HS	1077EL	1	36.76	38.38		50.00	1.62	-	38.38	-2.07	36.31		
Gerrit van der Veenstr 84 I	1077EL	1	38.53	40.29		50.00	1.76	-	40.29	-2.18	38.11		
Gerrit van der Veenstr 84 II	1077EL	1	40.72	42.67		50.00	1.95	-	42.67	-2.39	40.28		
Gerrit van der Veenstr 84 III	1077EL	1	44.09	46.78		50.00	2.69	-	46.78	-3.30	43.48		
Gerrit van der Veenstr 84 IV	1077EL	1	47.45	50.41		50.00	2.96	-	50.41	-4.70	45.71		
Gerrit van der Veenstr 85	1077DT	1	44.06	45.41		50.00	1.35	-	45.41	-2.46	42.95		
Gerrit van der Veenstr 86 HS	1077EL	1	39.17	40.88		50.00	1.71	-	40.88	-2.22	38.66		
Gerrit van der Veenstr 86 I	1077EL	1	41.45	43.36		50.00	1.91	-	43.36	-2.49	40.87		
Gerrit van der Veenstr 86 II	1077EL	1	44.99	47.77		50.00	2.78	-	47.77	-3.45	44.32		
Gerrit van der Veenstr 86 III	1077EL	1	47.62	50.30		50.00	2.68	-	50.30	-4.65	45.65		
Gerrit van der Veenstr 87	1077DT	1	43.79	45.38		50.00	1.59	-	45.38	-2.53	42.85		
Gerrit van der Veenstr 87 HS	1077DT	1	39.49	40.90		50.00	1.41	-	40.90	-2.04	38.86		
Gerrit van der Veenstr 88	1077EL	1	42.24	43.83		50.00	1.59	-	43.83	-2.55	41.28		
Gerrit van der Veenstr 89 HS	1077DT	1	38.98	40.54		50.00	1.56	-	40.54	-2.06	38.48		
Gerrit van der Veenstr 89 I	1077DT	1	40.54	42.16		50.00	1.62	-	42.16	-2.27	39.89		
Gerrit van der Veenstr 89 II	1077DT	1	43.03	44.74		50.00	1.71	-	44.74	-2.54	42.20		
Gerrit van der Veenstr 90	1077EL	1	42.29	43.65		50.00	1.36	-	43.65	-2.55	41.10		
Gerrit van der Veenstr 91	1077DT	1	42.17	43.99		50.00	1.82	-	43.99	-2.44	41.55		
Gerrit van der Veenstr 93	1077DT	1	41.18	42.85		50.00	1.67	-	42.85	-2.35	40.50		
Gerrit van der Veenstr 94	1077EL	1	42.59	44.11		50.00	1.52	-	44.11	-2.75	41.36		

Gemeente AMSTERDAM

Adres en postcode		Bestemming	Geluidbelasting bij huidig GPP [dB]	Toekomst zonder nieuwe maatregelen [dB]	Sanering	Grenswaarde [dB]	Effect van het project	Benodigde reductie [dB]	Geluidbelasting standaard akoestische situatie [dB]	doelmatige maatregelen [dB]	Geluidreductie door de maatregelen [dB]	Toekomst et geadviseerde maatregelen [dB]	Overschrijving grenswaarde / (X=ja, leeg vak=nee)
Gerrit van der Veenstr 95 HS	1077DT	1	40.58	41.85		50.00	1.27	-	41.85	-2.31	39.54		
Gerrit van der Veenstr 96	1077EL	1	42.65	44.20		50.00	1.55	-	44.20	-2.72	41.48		
Gerrit van der Veenstr 98	1077EL	1	42.55	43.96		50.00	1.41	-	43.96	-2.56	41.40		
Gerrit van der Veenstr 99	1077DT	1	47.76	50.36		50.00	2.60	-	50.36	-3.65	46.71		
Gerrit van der Veenstr 100	1077EL	1	42.20	43.49		50.00	1.29	-	43.49	-2.51	40.98		
Gerrit van der Veenstr 102 HS	1077EM	1	37.71	39.12		50.00	1.41	-	39.12	-2.12	37.00		
Gerrit van der Veenstr 102 I	1077EM	1	39.53	40.92		50.00	1.39	-	40.92	-2.18	38.74		
Gerrit van der Veenstr 102 II	1077EM	1	41.56	43.02		50.00	1.46	-	43.02	-2.45	40.57		
Gerrit van der Veenstr 102 III	1077EM	1	44.98	46.89		50.00	1.91	-	46.89	-3.28	43.61		
Gerrit van der Veenstr 104 HS	1077EM	1	37.72	39.30		50.00	1.58	-	39.30	-2.15	37.15		
Gerrit van der Veenstr 104 I	1077EM	1	39.55	41.10		50.00	1.55	-	41.10	-2.21	38.89		
Gerrit van der Veenstr 104 II	1077EM	1	41.66	43.43		50.00	1.77	-	43.43	-2.58	40.85		
Gerrit van der Veenstr 104 III	1077EM	1	44.88	47.49		50.00	2.61	-	47.49	-3.58	43.91		
Gerrit van der Veenstr 106 HS	1077EM	1	38.14	39.93		50.00	1.79	-	39.93	-2.23	37.70		
Gerrit van der Veenstr 106 I	1077EM	1	40.00	41.76		50.00	1.76	-	41.76	-2.29	39.47		
Gerrit van der Veenstr 106 II	1077EM	1	42.47	44.61		50.00	2.14	-	44.61	-2.78	41.83		
Gerrit van der Veenstr 106 III	1077EM	1	45.96	49.21		50.00	3.25	-	49.21	-3.83	45.38		
Gerrit van der Veenstr 108 HS	1077EN	1	40.20	42.11		50.00	1.91	-	42.11	-2.35	39.76		
Gerrit van der Veenstr 108 I	1077EN	1	42.93	45.37		50.00	2.44	-	45.37	-2.91	42.46		
Gerrit van der Veenstr 108 II	1077EN	1	46.52	49.99		50.00	3.47	-	49.99	-3.89	46.10		
Gerrit van der Veenstr 108 III	1077EN	1	47.55	50.98		50.00	3.43	0.48	50.98	-3.99	46.99		
Gerrit van der Veenstr 109 II	1077DV	1	41.69	43.80		50.00	2.11	-	43.80	-2.88	40.92		
Gerrit van der Veenstr 109 III	1077DV	1	46.41	49.32		50.00	2.91	-	49.32	-4.03	45.29		
Gerrit van der Veenstr 110 HS	1077EN	1	38.49	40.32		50.00	1.83	-	40.32	-2.38	37.94		
Gerrit van der Veenstr 110 I	1077EN	1	40.52	42.18		50.00	1.66	-	42.18	-2.37	39.81		
Gerrit van der Veenstr 110 II	1077EN	1	42.66	44.47		50.00	1.81	-	44.47	-2.84	41.63		
Gerrit van der Veenstr 110 III	1077EN	1	46.44	48.74		50.00	2.30	-	48.74	-3.50	45.24		
Gerrit van der Veenstr 111 HS	1077DV	1	36.75	37.71		50.00	0.96	-	37.71	-2.06	35.65		
Gerrit van der Veenstr 111 I	1077DV	1	38.72	39.90		50.00	1.18	-	39.90	-2.20	37.70		
Gerrit van der Veenstr 111 II	1077DV	1	45.80	48.45		50.00	2.65	-	48.45	-3.45	45.00		
Gerrit van der Veenstr 112 HS	1077EN	1	38.32	39.91		50.00	1.59	-	39.91	-2.23	37.68		
Gerrit van der Veenstr 112 I	1077EN	1	40.30	41.74		50.00	1.44	-	41.74	-2.19	39.55		
Gerrit van der Veenstr 112 II	1077EN	1	42.62	44.20		50.00	1.58	-	44.20	-2.53	41.67		
Gerrit van der Veenstr 112 III	1077EN	1	46.42	48.97		50.00	2.55	-	48.97	-3.61	45.36		
Gerrit van der Veenstr 113 HS	1077DV	1	39.52	40.72		50.00	1.20	-	40.72	-2.24	38.48		
Gerrit van der Veenstr 113 I	1077DV	1	47.21	50.27		50.00	3.06	-	50.27	-3.69	46.58		
Gerrit van der Veenstr 114 HS	1077EP	1	36.64	38.15		50.00	1.51	-	38.15	-2.00	36.15		
Gerrit van der Veenstr 114 I	1077EP	1	38.31	40.00		50.00	1.69	-	40.00	-2.16	37.84		
Gerrit van der Veenstr 114 II	1077EP	1	43.09	45.49		50.00	2.40	-	45.49	-2.87	42.62		
Gerrit van der Veenstr 115 HS	1077DV	1	39.91	41.32		50.00	1.41	-	41.32	-2.33	38.99		
Gerrit van der Veenstr 115 I	1077DV	1	47.65	50.76		50.00	3.11	0.26	50.76	-3.76	47.00		
Gerrit van der Veenstr 116 BEL	1077EP	1	37.92	39.36		50.00	1.44	-	39.36	-2.07	37.29		
Gerrit van der Veenstr 116 HS	1077EP	1	40.00	41.50		50.00	1.50	-	41.50	-2.19	39.31		
Gerrit van der Veenstr 116 I	1077EP	1	42.47	44.20		50.00	1.73	-	44.20	-2.54	41.66		
Gerrit van der Veenstr 116 II	1077EP	1	36.33	37.61		50.00	1.28	-	37.61	-1.97	35.64		
Gerrit van der Veenstr 117 HS	1077DV	1	39.05	40.11		50.00	1.06	-	40.11	-2.46	37.65		
Gerrit van der Veenstr 117 I	1077DV	1	46.25	49.03		50.00	2.78	-	49.03	-3.76	45.27		
Gerrit van der Veenstr 118 HS	1077EP	1	36.53	38.10		50.00	1.57	-	38.10	-2.04	36.06		
Gerrit van der Veenstr 118 I	1077EP	1	38.11	39.79		50.00	1.68	-	39.79	-2.15	37.64		
Gerrit van der Veenstr 118 II	1077EP	1	42.57	44.45		50.00	1.88	-	44.45	-2.59	41.86		
Gerrit van der Veenstr 119 HS	1077DW	1	38.84	40.20		50.00	1.36	-	40.20	-2.37	37.83		
Gerrit van der Veenstr 119 I	1077DW	1	45.88	48.55		50.00	2.67	-	48.55	-3.53	45.02		
Gerrit van der Veenstr 120 HS	1077ER	1	36.50	37.68		50.00	1.18	-	37.68	-2.01	35.67		

Gemeente AMSTERDAM

Adres en postcode		Bestemming	Geluidbelasting bij huidig GPP [dB]	Toekomst zonder nieuwe maatregelen [dB]	Sanering	Grenswaarde [dB]	Effect van het project	Benodigde reductie [dB]	Geluidbelasting standaard akoestische situatie [dB]	doelmatige maatregelen [dB]	Geluidreductie door de maatregelen [dB]	Toekomst et geadviseerde maatregelen [dB]	Overschrijding grenswaarde/ (X=ja, leeg vak=nee)
Gerrit van der Veenstr 120 I	1077ER	1	38.10	39.45		50.00	1.35	-	39.45	-2.14	37.31		
Gerrit van der Veenstr 120 II	1077ER	1	42.82	44.65		50.00	1.83	-	44.65	-3.13	41.52		
Gerrit van der Veenstr 121 HS	1077DW	1	39.24	40.56		50.00	1.32	-	40.56	-2.23	38.33		
Gerrit van der Veenstr 121 I	1077DW	1	46.39	49.04		50.00	2.65	-	49.04	-3.50	45.54		
Gerrit van der Veenstr 122 HS	1077ER	1	36.92	37.54		50.00	0.62	-	37.54	-1.80	35.74		
Gerrit van der Veenstr 122 I	1077ER	1	38.27	39.09		50.00	0.82	-	39.09	-1.93	37.16		
Gerrit van der Veenstr 122 II	1077ER	1	42.98	43.71		50.00	0.73	-	43.71	-2.39	41.32		
Gerrit van der Veenstr 123 HS	1077DW	1	36.96	37.87		50.00	0.91	-	37.87	-2.05	35.82		
Gerrit van der Veenstr 123 I	1077DW	1	38.97	40.21		50.00	1.24	-	40.21	-2.16	38.05		
Gerrit van der Veenstr 123 II	1077DW	1	46.07	48.67		50.00	2.60	-	48.67	-3.43	45.24		
Gerrit van der Veenstr 124 HS	1077ER	1	37.39	38.32		50.00	0.93	-	38.32	-1.94	36.38		
Gerrit van der Veenstr 124 I	1077ER	1	38.94	39.99		50.00	1.05	-	39.99	-2.09	37.90		
Gerrit van der Veenstr 124 II	1077ER	1	43.92	45.17		50.00	1.25	-	45.17	-2.79	42.38		
Gerrit van der Veenstr 125 HS	1077DW	1	36.70	37.89		50.00	1.19	-	37.89	-2.08	35.81		
Gerrit van der Veenstr 125 I	1077DW	1	38.57	40.00		50.00	1.43	-	40.00	-2.18	37.82		
Gerrit van der Veenstr 125 II	1077DW	1	45.73	48.27		50.00	2.54	-	48.27	-3.43	44.84		
Gerrit van der Veenstr 126	1077ES	1	44.86	46.37		50.00	1.51	-	46.37	-3.07	43.30		
Gerrit van der Veenstr 127 A	1077DW	1	42.71	44.12		50.00	1.41	-	44.12	-3.68	40.44		
Gerrit van der Veenstr 127 B	1077DW	1	45.48	47.18		50.00	1.70	-	47.18	-3.54	43.64		
Gerrit van der Veenstr 128	1077ES	1	43.80	46.15		50.00	2.35	-	46.15	-3.57	42.58		
Gerrit van der Veenstr 130 HS	1077ES	1	41.79	43.78		50.00	1.99	-	43.78	-2.92	40.86		
Gerrit van der Veenstr 130 I	1077ES	1	45.09	47.13		50.00	2.04	-	47.13	-3.37	43.76		
Gerrit van der Veenstr 130 II	1077ES	1	47.06	49.76		50.00	2.70	-	49.76	-3.84	45.92		
Gerrit van der Veenstr 130 III	1077ES	1	39.37	41.21		50.00	1.84	-	41.21	-2.67	38.54		
Gerrit van der Veenstr 131 HS	1077DX	1	43.40	45.82		50.00	2.42	-	45.82	-3.19	42.63		
Gerrit van der Veenstr 131 I	1077DX	1	48.95	52.12		50.00	3.17	1.62	52.12	-4.60	47.52		
Gerrit van der Veenstr 132 HS	1077ES	1	43.75	47.25		50.00	3.50	-	47.25	-4.26	42.99		
Gerrit van der Veenstr 132 I	1077ES	1	47.97	51.32		50.00	3.35	0.82	51.32	-4.37	46.95		
Gerrit van der Veenstr 133 HS	1077DX	1	43.55	45.76		50.00	2.21	-	45.76	-3.11	42.65		
Gerrit van der Veenstr 133 I	1077DX	1	49.06	52.07		50.00	3.01	1.57	52.07	-4.61	47.46		
Gerrit van der Veenstr 134 HS	1077ES	1	41.63	43.52		50.00	1.89	-	43.52	-3.26	40.26		
Gerrit van der Veenstr 134 I	1077ES	1	44.63	46.97		50.00	2.34	-	46.97	-4.56	42.41		
Gerrit van der Veenstr 134 II	1077ES	1	47.41	49.62		50.00	2.21	-	49.62	-4.49	45.13		
Gerrit van der Veenstr 134 III	1077ES	1	48.79	51.13		50.00	2.34	0.63	51.13	-4.44	46.69		
Gerrit van der Veenstr 135 HS	1077DX	1	43.24	45.22		50.00	1.98	-	45.22	-2.85	42.37		
Gerrit van der Veenstr 135 I	1077DX	1	48.70	51.69		50.00	2.99	1.19	51.69	-4.50	47.19		
Gerrit van der Veenstr 137 HS	1077DX	1	43.16	45.19		50.00	2.03	-	45.19	-2.88	42.31		
Gerrit van der Veenstr 137 I	1077DX	1	48.75	51.77		50.00	3.02	1.27	51.77	-4.55	47.22		
Gerrit van der Veenstr 139 HS	1077DX	1	42.66	44.11		50.00	1.45	-	44.11	-2.66	41.45		
Gerrit van der Veenstr 139 I	1077DX	1	48.70	51.74		50.00	3.04	1.24	51.74	-4.41	47.33		
Gerrit van der Veenstr 141 HS	1077DX	1	42.56	44.42		50.00	1.86	-	44.42	-2.86	41.56		
Gerrit van der Veenstr 141 I	1077DX	1	48.89	52.22		50.00	3.33	1.72	52.22	-4.50	47.72		
Gerrit van der Veenstr 145 HS	1077DZ	1	41.94	43.80		50.00	1.86	-	43.80	-2.68	41.12		
Gerrit van der Veenstr 145 I	1077DZ	1	47.91	50.74		50.00	2.83	0.24	50.74	-3.66	47.08		
Gerrit van der Veenstr 147 HS	1077DZ	1	41.80	43.81		50.00	2.01	-	43.81	-2.92	40.89		
Gerrit van der Veenstr 147 I	1077DZ	1	47.50	49.91		50.00	2.41	-	49.91	-4.49	45.42		
Gerrit van der Veenstr 149 HS	1077DZ	1	42.28	43.97		50.00	1.69	-	43.97	-2.98	40.99		
Gerrit van der Veenstr 149 I	1077DZ	1	47.51	50.51		50.00	3.00	0.01	50.51	-4.74	45.77		
Gerrit van der Veenstr 151 HS	1077DZ	1	42.98	44.92		50.00	1.94	-	44.92	-2.99	41.93		
Gerrit van der Veenstr 151 I	1077DZ	1	48.40	51.10		50.00	2.70	0.60	51.10	-4.39	46.71		
Gerrit van der Veenstr 153 HS	1077DZ	1	43.49	45.47		50.00	1.98	-	45.47	-2.94	42.53		
Gerrit van der Veenstr 153 I	1077DZ	1	48.33	51.16		50.00	2.83	0.66	51.16	-4.30	46.86		
Gerrit van der Veenstr 155 HS	1077DZ	1	43.20	44.94		50.00	1.74	-	44.94	-2.83	42.11		

Gemeente AMSTERDAM

Adres en postcode		Bestemming	Geluidbelasting bij huidig GPP [dB]	Toekomst zonder nieuwe maatregelen [dB]	Sanering	Grenswaarde [dB]	Effect van het project	Benodigde reductie [dB]	Geluidbelasting standaard akoestische situatie [dB]	doelmatige maatregelen [dB]	Geluidreductie door de seedemaatregelen [dB]	Toekomst et geadviseerde maatregelen [dB]	Overschrijding grenswaarde / (X=ja, leeg vak=nee)
Gerrit van der Veenstr 155 I	1077DZ	1	48.57	51.34		50.00	2.77	0.84	51.34	-4.04	47.30		
Gerrit van der Veenstr 157 HS	1077DZ	1	40.31	41.78		50.00	1.47	-	41.78	-2.48	39.30		
Gerrit van der Veenstr 157 I	1077DZ	1	42.45	43.89		50.00	1.44	-	43.89	-2.72	41.17		
Gerrit van der Veenstr 157 II	1077DZ	1	45.15	46.61		50.00	1.46	-	46.61	-3.08	43.53		
Gerrit van der Veenstr 157 III	1077DZ	1	47.22	49.51		50.00	2.29	-	49.51	-3.59	45.92		
Gerrit van der Veenstr 159 HS	1077EA	1	41.87	43.82		50.00	1.95	-	43.82	-2.79	41.03		
Gerrit van der Veenstr 159 I	1077EA	1	46.05	48.51		50.00	2.46	-	48.51	-3.53	44.98		
Gerrit van der Veenstr 161 HS	1077EA	1	40.28	41.76		50.00	1.48	-	41.76	-2.77	38.99		
Gerrit van der Veenstr 161 I	1077EA	1	45.24	48.05		50.00	2.81	-	48.05	-5.23	42.82		
Gerrit van der Veenstr 163 HS	1077EA	1	39.79	41.60		50.00	1.81	-	41.60	-2.55	39.05		
Gerrit van der Veenstr 163 I	1077EA	1	47.30	50.51		50.00	3.21	0.01	50.51	-4.67	45.84		
Gerrit van der Veenstr 165 HS	1077EA	1	40.04	41.48		50.00	1.44	-	41.48	-2.39	39.09		
Gerrit van der Veenstr 165 I	1077EA	1	47.12	49.53		50.00	2.41	-	49.53	-4.00	45.53		
Gerrit van der Veenstr 167 HS	1077EA	1	41.11	42.89		50.00	1.78	-	42.89	-2.49	40.40		
Gerrit van der Veenstr 167 I	1077EA	1	47.43	49.88		50.00	2.45	-	49.88	-3.84	46.04		
Gerrit van der Veenstr 169 HS	1077EB	1	41.04	42.84		50.00	1.80	-	42.84	-2.53	40.31		
Gerrit van der Veenstr 169 II	1077EB	1	47.40	49.82		50.00	2.42	-	49.82	-4.00	45.82		
Gerrit van der Veenstr 171 HS	1077EB	1	40.96	42.79		50.00	1.83	-	42.79	-2.63	40.16		
Gerrit van der Veenstr 171 I	1077EB	1	45.81	47.73		50.00	1.92	-	47.73	-3.55	44.18		
Gerrit van der Veenstr 173 HS	1077EB	1	40.78	42.76		50.00	1.98	-	42.76	-2.66	40.10		
Gerrit van der Veenstr 173 I	1077EB	1	45.35	47.44		50.00	2.09	-	47.44	-3.47	43.97		
Gerrit van der Veenstr 175 HS	1077EB	1	41.68	43.95		50.00	2.27	-	43.95	-2.96	40.99		
Gerrit van der Veenstr 175 I	1077EB	1	46.61	49.21		50.00	2.60	-	49.21	-3.48	45.73		
Gerrit van der Veenstr 177 A	1077EB	1	40.86	43.41		50.00	2.55	-	43.41	-3.13	40.28		
Gerrit van der Veenstr 177 B	1077EB	1	45.85	48.64		50.00	2.79	-	48.64	-3.49	45.15		
Gerrit van der Veenstr 179	1077EB	1	47.61	49.56		50.00	1.95	-	49.56	-4.54	45.02		
Gerschwin K7 1	9082BA	18	50.45	36.95		50.45	-13.50	-	36.95	-2.40	34.55		
Gerschwin K7 2	9082BA	18	50.69	37.21		50.69	-13.48	-	37.21	-2.38	34.83		
Gerschwin K7 3	9082BA	18	50.99	37.51		50.99	-13.48	-	37.51	-2.35	35.16		
Gerschwin K7 4	9082BA	18	51.34	37.87		51.34	-13.47	-	37.87	-2.37	35.50		
Gerschwin K7 5	9082BA	18	51.87	38.32		51.87	-13.55	-	38.32	-2.37	35.95		
Gerschwin K7 6	9082BA	18	52.26	39.15		52.26	-13.11	-	39.15	-2.33	36.82		
Gerschwin K7 7	9082BA	18	53.07	40.47		53.07	-12.60	-	40.47	-2.45	38.02		
Gerschwin K7 8	9082BA	18	53.38	43.09		53.38	-10.29	-	43.09	-2.80	40.29		
Gerschwin K7 9	9082BA	18	53.77	47.75		53.77	-6.02	-	47.75	-4.22	43.53		
Gerschwin K7 10	9082BA	18	53.86	48.99		53.86	-4.87	-	48.99	-4.27	44.72		
Gerschwin K7 11	9082BA	18	54.12	49.62		54.12	-4.50	-	49.62	-4.16	45.46		
Gerschwin K7 12	9082BA	18	54.44	50.20		54.44	-4.24	-	50.20	-4.21	45.99		
Gerschwin K7 13	9082BA	18	40.34	38.06		50.00	-2.28	-	38.06	-2.13	35.93		
Gerschwin K7 14	9082BA	18	40.33	38.25		50.00	-2.08	-	38.25	-2.11	36.14		
Gerschwin K7 15	9082BA	18	40.53	38.45		50.00	-2.08	-	38.45	-2.09	36.36		
Gerschwin K7 16	9082BA	18	40.87	38.68		50.00	-2.19	-	38.68	-2.09	36.59		
Gerschwin K7 17	9082BA	18	41.09	38.95		50.00	-2.14	-	38.95	-2.08	36.87		
Gerschwin K7 18	9082BA	18	41.76	39.57		50.00	-2.19	-	39.57	-2.16	37.41		
Gerschwin K7 19	9082BA	18	42.95	40.54		50.00	-2.41	-	40.54	-2.24	38.30		
Gerschwin K7 20	9082BA	18	43.84	41.51		50.00	-2.33	-	41.51	-2.32	39.19		
Gerschwin K7 21	9082BA	18	55.07	50.80		55.07	-4.27	-	50.80	-4.23	46.57		
Gerschwin K7 22	9082BA	18	55.36	50.97		55.36	-4.39	-	50.97	-4.24	46.73		
Gerschwin K7 23	9082BA	18	50.45	36.95		50.45	-13.50	-	36.95	-2.40	34.55		
Gerschwin K7 24	9082BA	18	50.69	37.21		50.69	-13.48	-	37.21	-2.38	34.83		
Gerschwin K7 25	9082BA	18	50.99	37.51		50.99	-13.48	-	37.51	-2.35	35.16		
Gerschwin K7 26	9082BA	18	51.34	37.87		51.34	-13.47	-	37.87	-2.37	35.50		
Gerschwin K7 27	9082BA	18	51.87	38.32		51.87	-13.55	-	38.32	-2.37	35.95		

Gemeente AMSTERDAM

Adres en postcode		Bestemming	Geluidbelasting bij huidig GPP [dB]	Toekomst zonder nieuwe maatregelen [dB]	Sanering	Grenswaarde [dB]	Effect van het project	Benodigde reductie [dB]	Geluidbelasting standaard akoestische situatie [dB]	doelmatige maatregelen [dB]	Geluidreductie door de maatregelen [dB]	Toekomst et geadviseerde maatregelen [dB]	Overschrijving grenswaarde / (X=ja, leeg vak=nee)
Gerschwin K7 28	9082BA	18	52.26	39.15		52.26	-13.11	-	39.15	-2.33	36.82		
Gerschwin K7 29	9082BA	18	53.07	40.47		53.07	-12.60	-	40.47	-2.45	38.02		
Gerschwin K7 30	9082BA	18	53.38	43.09		53.38	-10.29	-	43.09	-2.80	40.29		
Gerschwin K7 31	9082BA	18	53.77	47.75		53.77	-6.02	-	47.75	-4.22	43.53		
Gerschwin K7 32	9082BA	18	53.86	48.99		53.86	-4.87	-	48.99	-4.27	44.72		
Gerschwin K7 33	9082BA	18	54.12	49.62		54.12	-4.50	-	49.62	-4.16	45.46		
Gerschwin K7 34	9082BA	18	54.44	50.20		54.44	-4.24	-	50.20	-4.21	45.99		
Gerschwin K7 35	9082BA	18	40.34	38.06		50.00	-2.28	-	38.06	-2.13	35.93		
Gerschwin K7 36	9082BA	18	40.33	38.25		50.00	-2.08	-	38.25	-2.11	36.14		
Gerschwin K7 37	9082BA	18	40.53	38.45		50.00	-2.08	-	38.45	-2.09	36.36		
Gerschwin K7 38	9082BA	18	40.87	38.68		50.00	-2.19	-	38.68	-2.09	36.59		
Gerschwin K7 39	9082BA	18	41.09	38.95		50.00	-2.14	-	38.95	-2.08	36.87		
Gerschwin K7 40	9082BA	18	41.76	39.57		50.00	-2.19	-	39.57	-2.16	37.41		
Gerschwin K7 41	9082BA	18	42.95	40.54		50.00	-2.41	-	40.54	-2.24	38.30		
Gerschwin K7 42	9082BA	18	43.84	41.51		50.00	-2.33	-	41.51	-2.32	39.19		
Gerschwin K7 43	9082BA	18	55.07	50.80		55.07	-4.27	-	50.80	-4.23	46.57		
Gerschwin K7 44	9082BA	18	55.36	50.97		55.36	-4.39	-	50.97	-4.24	46.73		
Gerschwin K7 45	9082BA	18	50.45	36.95		50.45	-13.50	-	36.95	-2.40	34.55		
Gerschwin K7 46	9082BA	18	50.69	37.21		50.69	-13.48	-	37.21	-2.38	34.83		
Gerschwin K7 47	9082BA	18	50.99	37.51		50.99	-13.48	-	37.51	-2.35	35.16		
Gerschwin K7 48	9082BA	18	51.34	37.87		51.34	-13.47	-	37.87	-2.37	35.50		
Gerschwin K7 49	9082BA	18	51.87	38.32		51.87	-13.55	-	38.32	-2.37	35.95		
Gerschwin K7 50	9082BA	18	52.26	39.15		52.26	-13.11	-	39.15	-2.33	36.82		
Gerschwin K7 51	9082BA	18	53.07	40.47		53.07	-12.60	-	40.47	-2.45	38.02		
Gerschwin K7 52	9082BA	18	53.38	43.09		53.38	-10.29	-	43.09	-2.80	40.29		
Gerschwin K7 53	9082BA	18	53.77	47.75		53.77	-6.02	-	47.75	-4.22	43.53		
Gerschwin K7 54	9082BA	18	53.86	48.99		53.86	-4.87	-	48.99	-4.27	44.72		
Gerschwin K7 55	9082BA	18	54.12	49.62		54.12	-4.50	-	49.62	-4.16	45.46		
Gerschwin K7 56	9082BA	18	54.44	50.20		54.44	-4.24	-	50.20	-4.21	45.99		
Gerschwin K7 57	9082BA	18	40.34	38.06		50.00	-2.28	-	38.06	-2.13	35.93		
Gerschwin K7 58	9082BA	18	40.33	38.25		50.00	-2.08	-	38.25	-2.11	36.14		
Gerschwin K7 59	9082BA	18	40.53	38.45		50.00	-2.08	-	38.45	-2.09	36.36		
Gerschwin K7 60	9082BA	18	40.87	38.68		50.00	-2.19	-	38.68	-2.09	36.59		
Gerschwin K7 61	9082BA	18	41.09	38.95		50.00	-2.14	-	38.95	-2.08	36.87		
Gerschwin K7 62	9082BA	18	41.76	39.57		50.00	-2.19	-	39.57	-2.16	37.41		
Gerschwin K7 63	9082BA	18	42.95	40.54		50.00	-2.41	-	40.54	-2.24	38.30		
Gerschwin K7 64	9082BA	18	43.84	41.51		50.00	-2.33	-	41.51	-2.32	39.19		
Gerschwin K7 65	9082BA	18	55.07	50.80		55.07	-4.27	-	50.80	-4.23	46.57		
Gerschwin K7 66	9082BA	18	55.36	50.97		55.36	-4.39	-	50.97	-4.24	46.73		
Gerschwin K7 67	9082BA	18	53.77	47.75		53.77	-6.02	-	47.75	-4.22	43.53		
Gerschwin K7 68	9082BA	18	53.86	48.99		53.86	-4.87	-	48.99	-4.27	44.72		
Gerschwin K7 69	9082BA	18	54.12	49.62		54.12	-4.50	-	49.62	-4.16	45.46		
Gerschwin K7 70	9082BA	18	54.44	50.20		54.44	-4.24	-	50.20	-4.21	45.99		
Gerschwin K7 71	9082BA	18	55.07	50.80		55.07	-4.27	-	50.80	-4.23	46.57		
Gerschwin K7 72	9082BA	18	55.36	50.97		55.36	-4.39	-	50.97	-4.24	46.73		
Gerschwin K8 1	9082AU	18	53.78	34.68		53.78	-19.10	-	34.68	-2.53	32.15		
Gerschwin K8 1	9082AW	18	54.95	37.31		54.95	-17.64	-	37.31	-2.08	35.23		
Gerschwin K8 1	9082AV	18	53.65	35.08		53.65	-18.57	-	35.08	-2.48	32.60		
Gerschwin K8 1	9082AT	18	53.34	42.53		53.34	-10.81	-	42.53	-3.10	39.43		
Gerschwin K8 1	9082AS	18	44.77	42.77		50.00	-2.00	-	42.77	-3.10	39.67		
Gerschwin K8 1	9082AR	18	39.05	36.91		50.00	-2.14	-	36.91	-2.40	34.51		
Gerschwin K8 2	9082AU	18	54.17	34.86		54.17	-19.31	-	34.86	-2.51	32.35		
Gerschwin K8 2	9082AV	18	54.11	34.87		54.11	-19.24	-	34.87	-2.50	32.37		

Gemeente AMSTERDAM

Adres en postcode		Bestemming	Geluidbelasting bij huidig GPP [dB]	Toekomst zonder nieuwe maatregelen [dB]	Sanering	Grenswaarde [dB]	Effect van het project	Benodigde reductie [dB]	Geluidbelasting standaard akoestische situatie [dB]	doelmatige maatregelen [dB]	Geluidreductie door de maatregelen [dB]	Toekomst et geadviseerde maatregelen [dB]	Overschrijding grenswaarde/ (X=ja, leeg vak=nee)
Gerschwin K8 2	9082AW	18	54.97	38.41		54.97	-16.56	-	38.41	-2.28	36.13		
Gerschwin K8 2	9082AT	18	53.79	42.76		53.79	-11.03	-	42.76	-3.05	39.71		
Gerschwin K8 2	9082AR	18	39.32	37.12		50.00	-2.20	-	37.12	-2.39	34.73		
Gerschwin K8 2	9082AS	18	45.11	43.06		50.00	-2.05	-	43.06	-3.06	40.00		
Gerschwin K8 3	9082AV	18	54.68	35.16		54.68	-19.52	-	35.16	-2.47	32.69		
Gerschwin K8 3	9082AU	18	53.78	34.68		53.78	-19.10	-	34.68	-2.53	32.15		
Gerschwin K8 3	9082AR	18	39.72	37.54		50.00	-2.18	-	37.54	-2.42	35.12		
Gerschwin K8 3	9082AS	18	45.49	43.40		50.00	-2.09	-	43.40	-3.01	40.39		
Gerschwin K8 3	9082AT	18	53.34	42.53		53.34	-10.81	-	42.53	-3.10	39.43		
Gerschwin K8 4	9082AU	18	54.17	34.86		54.17	-19.31	-	34.86	-2.51	32.35		
Gerschwin K8 4	9082AV	18	55.11	35.55		55.11	-19.56	-	35.55	-2.45	33.10		
Gerschwin K8 4	9082AS	18	45.79	43.61		50.00	-2.18	-	43.61	-2.97	40.64		
Gerschwin K8 4	9082AR	18	40.15	37.88		50.00	-2.27	-	37.88	-2.47	35.41		
Gerschwin K8 4	9082AT	18	53.79	42.76		53.79	-11.03	-	42.76	-3.05	39.71		
Gerschwin K8 5	9082AV	18	55.41	35.95		55.41	-19.46	-	35.95	-2.40	33.55		
Gerschwin K8 5	9082AU	18	53.78	34.68		53.78	-19.10	-	34.68	-2.53	32.15		
Gerschwin K8 5	9082AS	18	46.07	43.78		50.00	-2.29	-	43.78	-2.94	40.84		
Gerschwin K8 5	9082AT	18	53.34	42.53		53.34	-10.81	-	42.53	-3.10	39.43		
Gerschwin K8 5	9082AR	18	40.32	38.41		50.00	-1.91	-	38.41	-2.58	35.83		
Gerschwin K8 6	9082AV	18	55.48	36.14		55.48	-19.34	-	36.14	-2.22	33.92		
Gerschwin K8 6	9082AU	18	54.17	34.86		54.17	-19.31	-	34.86	-2.51	32.35		
Gerschwin K8 6	9082AR	18	40.89	39.41		50.00	-1.48	-	39.41	-2.72	36.69		
Gerschwin K8 6	9082AT	18	53.79	42.76		53.79	-11.03	-	42.76	-3.05	39.71		
Gerschwin K8 6	9082AS	18	46.32	44.06		50.00	-2.26	-	44.06	-2.94	41.12		
Gerschwin K8 7	9082AT	18	53.34	42.53		53.34	-10.81	-	42.53	-3.10	39.43		
Gerschwin K8 7	9082AV	18	53.65	35.08		53.65	-18.57	-	35.08	-2.48	32.60		
Gerschwin K8 7	9082AR	18	43.15	43.18		50.00	0.03	-	43.18	-3.09	40.09		
Gerschwin K8 7	9082AS	18	46.97	46.14		50.00	-0.83	-	46.14	-3.13	43.01		
Gerschwin K8 8	9082AT	18	53.79	42.76		53.79	-11.03	-	42.76	-3.05	39.71		
Gerschwin K8 8	9082AV	18	54.11	34.87		54.11	-19.24	-	34.87	-2.50	32.37		
Gerschwin K8 8	9082AR	18	44.60	45.21		50.00	0.61	-	45.21	-3.42	41.79		
Gerschwin K8 8	9082AS	18	48.39	48.65		50.00	0.26	-	48.65	-3.64	45.01		
Gerschwin K8 9	9082AV	18	54.68	35.16		54.68	-19.52	-	35.16	-2.47	32.69		
Gerschwin K8 9	9082AT	18	53.34	42.53		53.34	-10.81	-	42.53	-3.10	39.43		
Gerschwin K8 9	9082AR	18	46.92	48.20		50.00	1.28	-	48.20	-4.10	44.10		
Gerschwin K8 9	9082AS	18	49.42	49.95		50.00	0.53	-	49.95	-4.11	45.84		
Gerschwin K8 10	9082AV	18	55.11	35.55		55.11	-19.56	-	35.55	-2.45	33.10		
Gerschwin K8 10	9082AT	18	53.79	42.76		53.79	-11.03	-	42.76	-3.05	39.71		
Gerschwin K8 10	9082AS	18	50.39	50.82		50.39	0.43	0.32	50.82	-4.85	45.97		
Gerschwin K8 10	9082AR	18	49.82	51.64		50.00	1.82	1.14	51.64	-4.66	46.98		
Gerschwin K8 11	9082AT	18	53.34	42.53		53.34	-10.81	-	42.53	-3.10	39.43		
Gerschwin K8 11	9082AV	18	55.41	35.95		55.41	-19.46	-	35.95	-2.40	33.55		
Gerschwin K8 11	9082AS	18	44.77	42.77		50.00	-2.00	-	42.77	-3.10	39.67		
Gerschwin K8 11	9082AR	18	39.05	36.91		50.00	-2.14	-	36.91	-2.40	34.51		
Gerschwin K8 12	9082AT	18	53.79	42.76		53.79	-11.03	-	42.76	-3.05	39.71		
Gerschwin K8 12	9082AV	18	55.48	36.14		55.48	-19.34	-	36.14	-2.22	33.92		
Gerschwin K8 12	9082AR	18	39.32	37.12		50.00	-2.20	-	37.12	-2.39	34.73		
Gerschwin K8 12	9082AS	18	45.11	43.06		50.00	-2.05	-	43.06	-3.06	40.00		
Gerschwin K8 13	9082AV	18	53.65	35.08		53.65	-18.57	-	35.08	-2.48	32.60		
Gerschwin K8 13	9082AT	18	53.34	42.53		53.34	-10.81	-	42.53	-3.10	39.43		
Gerschwin K8 13	9082AS	18	45.49	43.40		50.00	-2.09	-	43.40	-3.01	40.39		
Gerschwin K8 13	9082AR	18	39.72	37.54		50.00	-2.18	-	37.54	-2.42	35.12		
Gerschwin K8 14	9082AT	18	53.79	42.76		53.79	-11.03	-	42.76	-3.05	39.71		

Gemeente AMSTERDAM

Adres en postcode		Bestemming	Geluidbelasting bij huidig GPP [dB]	Toekomst zonder nieuwe maatregelen [dB]	Sanering	Grenswaarde [dB]	Effect van het project	Benodigde reductie [dB]	Geluidbelasting standaard akoestische situatie [dB]	doelmatige maatregelen [dB]	Geluidreductie door de maatregelen [dB]	Toekomst et geadviseerde maatregelen [dB]	Overschrijving grenswaarde / (X=ja, leeg vak=nee)
Gerschwin K8 14	9082AV	18	54.11	34.87		54.11	-19.24	-	34.87	-2.50	32.37		
Gerschwin K8 14	9082AR	18	40.15	37.88		50.00	-2.27	-	37.88	-2.47	35.41		
Gerschwin K8 14	9082AS	18	45.79	43.61		50.00	-2.18	-	43.61	-2.97	40.64		
Gerschwin K8 15	9082AV	18	54.68	35.16		54.68	-19.52	-	35.16	-2.47	32.69		
Gerschwin K8 15	9082AR	18	40.32	38.41		50.00	-1.91	-	38.41	-2.58	35.83		
Gerschwin K8 15	9082AS	18	46.07	43.78		50.00	-2.29	-	43.78	-2.94	40.84		
Gerschwin K8 16	9082AV	18	55.11	35.55		55.11	-19.56	-	35.55	-2.45	33.10		
Gerschwin K8 16	9082AR	18	40.89	39.41		50.00	-1.48	-	39.41	-2.72	36.69		
Gerschwin K8 16	9082AS	18	46.32	44.06		50.00	-2.26	-	44.06	-2.94	41.12		
Gerschwin K8 17	9082AV	18	55.41	35.95		55.41	-19.46	-	35.95	-2.40	33.55		
Gerschwin K8 17	9082AR	18	43.15	43.18		50.00	0.03	-	43.18	-3.09	40.09		
Gerschwin K8 17	9082AS	18	46.97	46.14		50.00	-0.83	-	46.14	-3.13	43.01		
Gerschwin K8 18	9082AV	18	55.48	36.14		55.48	-19.34	-	36.14	-2.22	33.92		
Gerschwin K8 18	9082AS	18	48.39	48.65		50.00	0.26	-	48.65	-3.64	45.01		
Gerschwin K8 18	9082AR	18	44.60	45.21		50.00	0.61	-	45.21	-3.42	41.79		
Gerschwin K8 19	9082AS	18	49.42	49.95		50.00	0.53	-	49.95	-4.11	45.84		
Gerschwin K8 19	9082AR	18	46.92	48.20		50.00	1.28	-	48.20	-4.10	44.10		
Gerschwin K8 20	9082AS	18	50.39	50.82		50.39	0.43	0.32	50.82	-4.85	45.97		
Gerschwin K8 20	9082AR	18	49.82	51.64		50.00	1.82	1.14	51.64	-4.66	46.98		
Gerschwin K8 21	9082AS	18	44.77	42.77		50.00	-2.00	-	42.77	-3.10	39.67		
Gerschwin K8 21	9082AR	18	43.15	43.18		50.00	0.03	-	43.18	-3.09	40.09		
Gerschwin K8 22	9082AS	18	45.11	43.06		50.00	-2.05	-	43.06	-3.06	40.00		
Gerschwin K8 22	9082AR	18	44.60	45.21		50.00	0.61	-	45.21	-3.42	41.79		
Gerschwin K8 23	9082AS	18	45.49	43.40		50.00	-2.09	-	43.40	-3.01	40.39		
Gerschwin K8 23	9082AR	18	46.92	48.20		50.00	1.28	-	48.20	-4.10	44.10		
Gerschwin K8 24	9082AR	18	49.82	51.64		50.00	1.82	1.14	51.64	-4.66	46.98		
Gerschwin K8 24	9082AS	18	45.79	43.61		50.00	-2.18	-	43.61	-2.97	40.64		
Gerschwin K8 25	9082AS	18	46.07	43.78		50.00	-2.29	-	43.78	-2.94	40.84		
Gerschwin K8 26	9082AS	18	46.32	44.06		50.00	-2.26	-	44.06	-2.94	41.12		
Gerschwin K8 27	9082AS	18	46.97	46.14		50.00	-0.83	-	46.14	-3.13	43.01		
Gerschwin K8 28	9082AS	18	48.39	48.65		50.00	0.26	-	48.65	-3.64	45.01		
Gerschwin K8 29	9082AS	18	49.42	49.95		50.00	0.53	-	49.95	-4.11	45.84		
Gerschwin K8 30	9082AS	18	50.39	50.82		50.39	0.43	0.32	50.82	-4.85	45.97		
Gerschwin K8 31	9082AS	18	44.77	42.77		50.00	-2.00	-	42.77	-3.10	39.67		
Gerschwin K8 32	9082AS	18	45.11	43.06		50.00	-2.05	-	43.06	-3.06	40.00		
Gerschwin K8 33	9082AS	18	45.49	43.40		50.00	-2.09	-	43.40	-3.01	40.39		
Gerschwin K8 34	9082AS	18	45.79	43.61		50.00	-2.18	-	43.61	-2.97	40.64		
Gerschwin K8 35	9082AS	18	46.07	43.78		50.00	-2.29	-	43.78	-2.94	40.84		
Gerschwin K8 36	9082AS	18	46.32	44.06		50.00	-2.26	-	44.06	-2.94	41.12		
Gerschwin K8 37	9082AS	18	46.97	46.14		50.00	-0.83	-	46.14	-3.13	43.01		
Gerschwin K8 38	9082AS	18	48.39	48.65		50.00	0.26	-	48.65	-3.64	45.01		
Gerschwin K8 39	9082AS	18	49.42	49.95		50.00	0.53	-	49.95	-4.11	45.84		
Gerschwin K8 40	9082AS	18	50.39	50.82		50.39	0.43	0.32	50.82	-4.85	45.97		
Gershwin K15 1	9082ZX	18	57.51	57.09		57.51	-0.42	-	57.09	-8.97	48.12		
Gershwin K15 2	9082ZX	18	60.03	57.78		60.03	-2.25	-	57.78	-8.29	49.49		
Gershwin K15 3	9082ZX	18	58.31	57.18		58.31	-1.13	-	57.18	-7.61	49.57		
Gershwin K15 4	9082ZX	18	49.72	45.82		50.00	-3.90	-	45.82	-4.74	41.08		
Gershwin K15 5	9082ZX	18	59.05	57.72		59.05	-1.33	-	57.72	-9.39	48.33		
Gershwin K15 6	9082ZX	18	48.38	39.73		50.00	-8.65	-	39.73	-3.13	36.60		
Gershwin K15 7	9082ZX	18	57.48	56.97		57.48	-0.51	-	56.97	-8.40	48.57		
Gershwin K15 8	9082ZX	18	60.17	58.06		60.17	-2.11	-	58.06	-8.29	49.77		
Gershwin K15 9	9082ZX	18	58.47	57.44		58.47	-1.03	-	57.44	-7.63	49.81		
Gershwin K15 10	9082ZX	18	50.04	46.47		50.04	-3.57	-	46.47	-4.82	41.65		

Gemeente AMSTERDAM

Adres en postcode		Bestemming	Geluidbelasting bij huidig GPP [dB]	Toekomst zonder nieuwe maatregelen [dB]	Sanering	Grenswaarde [dB]	Effect van het project	Benodigde reductie [dB]	Geluidbelasting standaard akoestische situatie [dB]	doelmatige maatregelen [dB]	Geluidreductie door de maatregelen [dB]	Toekomst et geadviseerde maatregelen [dB]	Overschrijding grenswaarde/ (X=ja, leeg vak=nee)
Gershwin K15 11	9082ZX	18	59.05	57.62		59.05	-1.43	-	57.62	-8.82	48.80		
Gershwin K15 12	9082ZX	18	48.08	41.67		50.00	-6.41	-	41.67	-3.78	37.89		
Gershwin K15 13	9082ZX	18	57.62	56.87		57.62	-0.75	-	56.87	-7.83	49.04		
Gershwin K15 14	9082ZX	18	60.29	58.33		60.29	-1.96	-	58.33	-8.29	50.04		
Gershwin K15 15	9082ZX	18	58.63	57.75		58.63	-0.88	-	57.75	-7.63	50.12		
Gershwin K15 16	9082ZX	18	50.46	47.41		50.46	-3.05	-	47.41	-4.86	42.55		
Gershwin K15 17	9082ZX	18	59.27	57.69		59.27	-1.58	-	57.69	-8.41	49.28		
Gershwin K15 18	9082ZX	18	48.08	42.13		50.00	-5.95	-	42.13	-4.00	38.13		
Gershwin K15 19	9082ZX	18	57.86	56.68		57.86	-1.18	-	56.68	-7.50	49.18		
Gershwin K15 20	9082ZX	18	60.41	58.63		60.41	-1.78	-	58.63	-8.29	50.34		
Gershwin K15 21	9082ZX	18	58.86	58.19		58.86	-0.67	-	58.19	-7.54	50.65		
Gershwin K15 22	9082ZX	18	51.11	49.08		51.11	-2.03	-	49.08	-5.04	44.04		
Gershwin K15 23	9082ZX	18	59.53	57.73		59.53	-1.80	-	57.73	-8.29	49.44		
Gershwin K15 24	9082ZX	18	48.30	42.23		50.00	-6.07	-	42.23	-4.02	38.21		
Gershwin K15 25	9082ZX	18	58.13	56.79		58.13	-1.34	-	56.79	-7.52	49.27		
Gershwin K15 26	9082ZX	18	59.77	57.83		59.77	-1.94	-	57.83	-8.28	49.55		
Gershwin K15 27	9082ZX	18	48.51	42.28		50.00	-6.23	-	42.28	-4.07	38.21		
Gershwin K15 28	9082ZX	18	58.41	57.01		58.41	-1.40	-	57.01	-7.55	49.46		
Gershwin K15 29	9082ZX	18	59.83	57.61		59.83	-2.22	-	57.61	-8.25	49.36		
Gershwin K15 30	9082ZX	18	48.70	42.52		50.00	-6.18	-	42.52	-4.03	38.49		
Gershwin K15 31	9082ZX	18	57.51	57.09		57.51	-0.42	-	57.09	-8.97	48.12		
Gershwin K15 32	9082ZX	18	60.03	57.78		60.03	-2.25	-	57.78	-8.29	49.49		
Gershwin K15 33	9082ZX	18	58.31	57.18		58.31	-1.13	-	57.18	-7.61	49.57		
Gershwin K15 34	9082ZX	18	49.72	45.82		50.00	-3.90	-	45.82	-4.74	41.08		
Gershwin K15 35	9082ZX	18	59.05	57.72		59.05	-1.33	-	57.72	-9.39	48.33		
Gershwin K15 36	9082ZX	18	48.38	39.73		50.00	-8.65	-	39.73	-3.13	36.60		
Gershwin K15 37	9082ZX	18	57.48	56.97		57.48	-0.51	-	56.97	-8.40	48.57		
Gershwin K15 38	9082ZX	18	60.17	58.06		60.17	-2.11	-	58.06	-8.29	49.77		
Gershwin K15 39	9082ZX	18	58.47	57.44		58.47	-1.03	-	57.44	-7.63	49.81		
Gershwin K15 40	9082ZX	18	50.04	46.47		50.04	-3.57	-	46.47	-4.82	41.65		
Gershwin K15 41	9082ZX	18	59.05	57.62		59.05	-1.43	-	57.62	-8.82	48.80		
Gershwin K15 42	9082ZX	18	48.08	41.67		50.00	-6.41	-	41.67	-3.78	37.89		
Gershwin K15 43	9082ZX	18	57.62	56.87		57.62	-0.75	-	56.87	-7.83	49.04		
Gershwin K15 44	9082ZX	18	60.29	58.33		60.29	-1.96	-	58.33	-8.29	50.04		
Gershwin K15 45	9082ZX	18	58.63	57.75		58.63	-0.88	-	57.75	-7.63	50.12		
Gershwin K15 46	9082ZX	18	50.46	47.41		50.46	-3.05	-	47.41	-4.86	42.55		
Gershwin K15 47	9082ZX	18	59.27	57.69		59.27	-1.58	-	57.69	-8.41	49.28		
Gershwin K15 48	9082ZX	18	48.08	42.13		50.00	-5.95	-	42.13	-4.00	38.13		
Gershwin K15 49	9082ZX	18	57.86	56.68		57.86	-1.18	-	56.68	-7.50	49.18		
Gershwin K15 50	9082ZX	18	60.41	58.63		60.41	-1.78	-	58.63	-8.29	50.34		
Gershwin K15 51	9082ZX	18	58.86	58.19		58.86	-0.67	-	58.19	-7.54	50.65		
Gershwin K15 52	9082ZX	18	51.11	49.08		51.11	-2.03	-	49.08	-5.04	44.04		
Gershwin K15 53	9082ZX	18	59.53	57.73		59.53	-1.80	-	57.73	-8.29	49.44		
Gershwin K15 54	9082ZX	18	48.30	42.23		50.00	-6.07	-	42.23	-4.02	38.21		
Gershwin K15 55	9082ZX	18	58.13	56.79		58.13	-1.34	-	56.79	-7.52	49.27		
Gershwin K15 56	9082ZX	18	59.77	57.83		59.77	-1.94	-	57.83	-8.28	49.55		
Gershwin K15 57	9082ZX	18	48.51	42.28		50.00	-6.23	-	42.28	-4.07	38.21		
Gershwin K15 58	9082ZX	18	58.41	57.01		58.41	-1.40	-	57.01	-7.55	49.46		
Gershwin K15 59	9082ZX	18	59.83	57.61		59.83	-2.22	-	57.61	-8.25	49.36		
Gershwin K15 60	9082ZX	18	48.70	42.52		50.00	-6.18	-	42.52	-4.03	38.49		
Gershwin K15 61	9082ZX	18	57.51	57.09		57.51	-0.42	-	57.09	-8.97	48.12		
Gershwin K15 62	9082ZX	18	60.03	57.78		60.03	-2.25	-	57.78	-8.29	49.49		
Gershwin K15 63	9082ZX	18	58.31	57.18		58.31	-1.13	-	57.18	-7.61	49.57		

Gemeente AMSTERDAM

Adres en postcode		Bestemming	Geluidbelasting bij huidig GPP [dB]	Toekomst zonder nieuwe maatregelen [dB]	Sanering	Grenswaarde [dB]	Effect van het project	Benodigde reductie [dB]	Geluidbelasting standaard akoestische situatie [dB]	doelmatige maatregelen [dB]	Geluidreductie door de maatregelen [dB]	Toekomst et geadviseerde maatregelen [dB]	Overschrijding grenswaarde/ (X=ja, leeg vak=nee)
Gershwin K15 64	9082ZX	18	49.72	45.82		50.00	-3.90	-	45.82	-4.74	41.08		
Gershwin K15 65	9082ZX	18	59.05	57.72		59.05	-1.33	-	57.72	-9.39	48.33		
Gershwin K15 66	9082ZX	18	48.38	39.73		50.00	-8.65	-	39.73	-3.13	36.60		
Gershwin K15 67	9082ZX	18	57.48	56.97		57.48	-0.51	-	56.97	-8.40	48.57		
Gershwin K15 68	9082ZX	18	60.17	58.06		60.17	-2.11	-	58.06	-8.29	49.77		
Gershwin K15 69	9082ZX	18	58.47	57.44		58.47	-1.03	-	57.44	-7.63	49.81		
Gershwin K15 70	9082ZX	18	50.04	46.47		50.04	-3.57	-	46.47	-4.82	41.65		
Gershwin K15 71	9082ZX	18	59.05	57.62		59.05	-1.43	-	57.62	-8.82	48.80		
Gershwin K15 72	9082ZX	18	48.08	41.67		50.00	-6.41	-	41.67	-3.78	37.89		
Gershwin K15 73	9082ZX	18	57.62	56.87		57.62	-0.75	-	56.87	-7.83	49.04		
Gershwin K15 74	9082ZX	18	60.29	58.33		60.29	-1.96	-	58.33	-8.29	50.04		
Gershwin K15 75	9082ZX	18	58.63	57.75		58.63	-0.88	-	57.75	-7.63	50.12		
Gershwin K15 76	9082ZX	18	50.46	47.41		50.46	-3.05	-	47.41	-4.86	42.55		
Gershwin K15 77	9082ZX	18	59.27	57.69		59.27	-1.58	-	57.69	-8.41	49.28		
Gershwin K15 78	9082ZX	18	48.08	42.13		50.00	-5.95	-	42.13	-4.00	38.13		
Gershwin K15 79	9082ZX	18	57.86	56.68		57.86	-1.18	-	56.68	-7.50	49.18		
Gershwin K15 80	9082ZX	18	60.41	58.63		60.41	-1.78	-	58.63	-8.29	50.34		
Gershwin K15 81	9082ZX	18	58.86	58.19		58.86	-0.67	-	58.19	-7.54	50.65		
Gershwin K15 82	9082ZX	18	51.11	49.08		51.11	-2.03	-	49.08	-5.04	44.04		
Gershwin K15 83	9082ZX	18	59.53	57.73		59.53	-1.80	-	57.73	-8.29	49.44		
Gershwin K15 84	9082ZX	18	48.30	42.23		50.00	-6.07	-	42.23	-4.02	38.21		
Gershwin K15 85	9082ZX	18	58.13	56.79		58.13	-1.34	-	56.79	-7.52	49.27		
Gershwin K15 86	9082ZX	18	59.77	57.83		59.77	-1.94	-	57.83	-8.28	49.55		
Gershwin K15 87	9082ZX	18	48.51	42.28		50.00	-6.23	-	42.28	-4.07	38.21		
Gershwin K15 88	9082ZX	18	58.41	57.01		58.41	-1.40	-	57.01	-7.55	49.46		
Gershwin K15 89	9082ZX	18	59.83	57.61		59.83	-2.22	-	57.61	-8.25	49.36		
Gershwin K15 90	9082ZX	18	48.70	42.52		50.00	-6.18	-	42.52	-4.03	38.49		
Gershwin K15 91	9082ZX	18	57.51	57.09		57.51	-0.42	-	57.09	-8.97	48.12		
Gershwin K15 92	9082ZX	18	60.03	57.78		60.03	-2.25	-	57.78	-8.29	49.49		
Gershwin K15 93	9082ZX	18	58.31	57.18		58.31	-1.13	-	57.18	-7.61	49.57		
Gershwin K15 94	9082ZX	18	49.72	45.82		50.00	-3.90	-	45.82	-4.74	41.08		
Gershwin K15 95	9082ZX	18	59.05	57.72		59.05	-1.33	-	57.72	-9.39	48.33		
Gershwin K15 96	9082ZX	18	48.38	39.73		50.00	-8.65	-	39.73	-3.13	36.60		
Gershwin K15 97	9082ZX	18	57.48	56.97		57.48	-0.51	-	56.97	-8.40	48.57		
Gershwin K15 98	9082ZX	18	60.17	58.06		60.17	-2.11	-	58.06	-8.29	49.77		
Gershwin K15 99	9082ZX	18	58.47	57.44		58.47	-1.03	-	57.44	-7.63	49.81		
Gershwin K15 100	9082ZX	18	50.04	46.47		50.04	-3.57	-	46.47	-4.82	41.65		
Gershwin K15 101	9082ZX	18	59.05	57.62		59.05	-1.43	-	57.62	-8.82	48.80		
Gershwin K15 102	9082ZX	18	48.08	41.67		50.00	-6.41	-	41.67	-3.78	37.89		
Gershwin K15 103	9082ZX	18	57.62	56.87		57.62	-0.75	-	56.87	-7.83	49.04		
Gershwin K15 104	9082ZX	18	60.29	58.33		60.29	-1.96	-	58.33	-8.29	50.04		
Gershwin K15 105	9082ZX	18	58.63	57.75		58.63	-0.88	-	57.75	-7.63	50.12		
Gershwin K15 106	9082ZX	18	50.46	47.41		50.46	-3.05	-	47.41	-4.86	42.55		
Gershwin K15 107	9082ZX	18	59.27	57.69		59.27	-1.58	-	57.69	-8.41	49.28		
Gershwin K15 108	9082ZX	18	48.08	42.13		50.00	-5.95	-	42.13	-4.00	38.13		
Gershwin K15 109	9082ZX	18	57.86	56.68		57.86	-1.18	-	56.68	-7.50	49.18		
Gershwin K15 110	9082ZX	18	60.41	58.63		60.41	-1.78	-	58.63	-8.29	50.34		
Gershwin K15 111	9082ZX	18	58.86	58.19		58.86	-0.67	-	58.19	-7.54	50.65		
Gershwin K15 112	9082ZX	18	51.11	49.08		51.11	-2.03	-	49.08	-5.04	44.04		
Gershwin K15 113	9082ZX	18	59.53	57.73		59.53	-1.80	-	57.73	-8.29	49.44		
Gershwin K15 114	9082ZX	18	48.30	42.23		50.00	-6.07	-	42.23	-4.02	38.21		
Gershwin K15 115	9082ZX	18	58.13	56.79		58.13	-1.34	-	56.79	-7.52	49.27		
Gershwin K15 116	9082ZX	18	59.77	57.83		59.77	-1.94	-	57.83	-8.28	49.55		

Gemeente AMSTERDAM

Adres en postcode		Bestemming	Geluidbelasting bij huidig GPP [dB]	Toekomst zonder nieuwe maatregelen [dB]	Sanering	Grenswaarde [dB]	Effect van het project	Benodigde reductie [dB]	Geluidbelasting standaard akoestische situatie [dB]	doelmatige maatregelen [dB]	Geluidreductie door de maatregelen [dB]	Toekomst et geadviseerde maatregelen [dB]	Overschrijving grenswaarde / (X=ja, leeg vak=nee)
Gershwin K15 117	9082ZX	18	48.51	42.28		50.00	-6.23	-	42.28	-4.07	38.21		
Gershwin K15 118	9082ZX	18	58.41	57.01		58.41	-1.40	-	57.01	-7.55	49.46		
Gershwin K15 119	9082ZX	18	59.83	57.61		59.83	-2.22	-	57.61	-8.25	49.36		
Gershwin K15 120	9082ZX	18	48.70	42.52		50.00	-6.18	-	42.52	-4.03	38.49		
Gershwin K15 121	9082ZX	18	57.51	57.09		57.51	-0.42	-	57.09	-8.97	48.12		
Gershwin K15 122	9082ZX	18	60.03	57.78		60.03	-2.25	-	57.78	-8.29	49.49		
Gershwin K15 123	9082ZX	18	58.31	57.18		58.31	-1.13	-	57.18	-7.61	49.57		
Gershwin K15 124	9082ZX	18	49.72	45.82		50.00	-3.90	-	45.82	-4.74	41.08		
Gershwin K15 125	9082ZX	18	59.05	57.72		59.05	-1.33	-	57.72	-9.39	48.33		
Gershwin K15 126	9082ZX	18	48.38	39.73		50.00	-8.65	-	39.73	-3.13	36.60		
Gershwin K15 127	9082ZX	18	57.48	56.97		57.48	-0.51	-	56.97	-8.40	48.57		
Geulstraat 1 HS	1078KW	1	33.56	36.51		50.00	2.95	-	36.51	-2.41	34.10		
Geulstraat 1 II	1078KW	1	35.05	37.80		50.00	2.75	-	37.80	-2.31	35.49		
Geulstraat 1 III	1078KW	1	42.81	45.56		50.00	2.75	-	45.56	-2.72	42.84		
Geulstraat 2 BEL	1078KZ	1	46.87	48.69		50.00	1.82	-	48.69	-3.67	45.02		
Geulstraat 2 HS	1078KZ	1	39.92	42.00		50.00	2.08	-	42.00	-2.95	39.05		
Geulstraat 2 I	1078KZ	1	42.04	44.08		50.00	2.04	-	44.08	-3.21	40.87		
Geulstraat 2 II	1078KZ	1	43.26	45.30		50.00	2.04	-	45.30	-3.23	42.07		
Geulstraat 3 HS	1078KW	1	34.68	37.06		50.00	2.38	-	37.06	-2.27	34.79		
Geulstraat 3 I	1078KW	1	36.25	38.54		50.00	2.29	-	38.54	-2.26	36.28		
Geulstraat 3 II	1078KW	1	38.12	40.49		50.00	2.37	-	40.49	-2.32	38.17		
Geulstraat 3 III	1078KW	1	43.61	45.86		50.00	2.25	-	45.86	-2.75	43.11		
Geulstraat 4 BEL	1078KZ	1	44.96	47.16		50.00	2.20	-	47.16	-3.65	43.51		
Geulstraat 4 HS	1078KZ	1	37.78	40.58		50.00	2.80	-	40.58	-3.21	37.37		
Geulstraat 4 I	1078KZ	1	38.89	41.58		50.00	2.69	-	41.58	-3.09	38.49		
Geulstraat 4 II	1078KZ	1	40.25	42.80		50.00	2.55	-	42.80	-3.08	39.72		
Geulstraat 5 HS	1078KW	1	34.53	36.87		50.00	2.34	-	36.87	-2.25	34.62		
Geulstraat 5 I	1078KW	1	36.09	38.42		50.00	2.33	-	38.42	-2.25	36.17		
Geulstraat 5 II	1078KW	1	38.13	40.45		50.00	2.32	-	40.45	-2.32	38.13		
Geulstraat 5 III	1078KW	1	43.44	45.80		50.00	2.36	-	45.80	-2.75	43.05		
Geulstraat 6 BEL	1078KZ	1	41.61	44.02		50.00	2.41	-	44.02	-3.01	41.01		
Geulstraat 6 HS	1078KZ	1	37.57	40.31		50.00	2.74	-	40.31	-3.28	37.03		
Geulstraat 6 I	1078KZ	1	38.60	41.17		50.00	2.57	-	41.17	-3.15	38.02		
Geulstraat 6 II	1078KZ	1	40.04	42.54		50.00	2.50	-	42.54	-3.11	39.43		
Geulstraat 7 AHS	1078KW	1	34.27	36.49		50.00	2.22	-	36.49	-2.19	34.30		
Geulstraat 7 AI	1078KW	1	35.93	38.16		50.00	2.23	-	38.16	-2.22	35.94		
Geulstraat 7 AII	1078KW	1	38.07	40.32		50.00	2.25	-	40.32	-2.25	38.07		
Geulstraat 7 AIII	1078KW	1	40.38	42.64		50.00	2.26	-	42.64	-2.38	40.26		
Geulstraat 7 AIV	1078KW	1	43.75	45.94		50.00	2.19	-	45.94	-2.78	43.16		
Geulstraat 7 HS	1078KW	1	34.33	36.66		50.00	2.33	-	36.66	-2.25	34.41		
Geulstraat 7 I	1078KW	1	35.99	38.28		50.00	2.29	-	38.28	-2.25	36.03		
Geulstraat 7 II	1078KW	1	37.95	40.26		50.00	2.31	-	40.26	-2.31	37.95		
Geulstraat 7 III	1078KW	1	43.59	45.81		50.00	2.22	-	45.81	-2.78	43.03		
Geulstraat 8 BEL	1078KZ	1	41.61	44.03		50.00	2.42	-	44.03	-3.00	41.03		
Geulstraat 8 HS	1078KZ	1	37.44	40.19		50.00	2.75	-	40.19	-3.30	36.89		
Geulstraat 8 I	1078KZ	1	38.49	41.14		50.00	2.65	-	41.14	-3.16	37.98		
Geulstraat 8 II	1078KZ	1	39.92	42.53		50.00	2.61	-	42.53	-3.10	39.43		
Geulstraat 9	1078KW	1	40.00	41.92		50.00	1.92	-	41.92	-2.32	39.60		
Geulstraat 12 HS	1078KZ	1	34.73	37.17		50.00	2.44	-	37.17	-2.30	34.87		
Geulstraat 12 I	1078KZ	1	36.57	38.95		50.00	2.38	-	38.95	-2.30	36.65		
Geulstraat 12 II	1078KZ	1	38.66	41.02		50.00	2.36	-	41.02	-2.36	38.66		
Geulstraat 12 III	1078KZ	1	43.64	45.52		50.00	1.88	-	45.52	-2.80	42.72		
Geulstraat 14 HS	1078KZ	1	36.29	39.55		50.00	3.26	-	39.55	-3.08	36.47		

Gemeente AMSTERDAM

Adres en postcode		Bestemming	Geluidbelasting bij huidig GPP [dB]	Toekomst zonder nieuwe maatregelen [dB]	Sanering	Grenswaarde [dB]	Effect van het project	Benodigde reductie [dB]	Geluidbelasting standaard akoestische situatie [dB]	doelmatige maatregelen [dB]	Geluidreductie door de maatregelen [dB]	Toekomst et geadviseerde maatregelen [dB]	Overschrijding grenswaarde/ (X=ja, leeg vak=nee)
Geulstraat 14 I	1078KZ	1	37.97	40.93		50.00	2.96	-	40.93	-2.90	38.03		
Geulstraat 14 II	1078KZ	1	39.24	42.09		50.00	2.85	-	42.09	-2.83	39.26		
Geulstraat 14 III	1078KZ	1	43.27	45.33		50.00	2.06	-	45.33	-2.98	42.35		
Geulstraat 15 HS	1078KX	1	34.16	36.89		50.00	2.73	-	36.89	-2.60	34.29		
Geulstraat 15 I	1078KX	1	34.58	37.16		50.00	2.58	-	37.16	-2.45	34.71		
Geulstraat 15 II	1078KX	1	36.81	39.30		50.00	2.49	-	39.30	-2.32	36.98		
Geulstraat 16 HS	1078KZ	1	35.53	38.08		50.00	2.55	-	38.08	-2.57	35.51		
Geulstraat 16 I	1078KZ	1	37.73	40.22		50.00	2.49	-	40.22	-2.72	37.50		
Geulstraat 16 II	1078KZ	1	38.82	41.45		50.00	2.63	-	41.45	-2.69	38.76		
Geulstraat 16 III	1078KZ	1	43.05	44.97		50.00	1.92	-	44.97	-2.71	42.26		
Geulstraat 17 HS	1078KX	1	34.42	36.73		50.00	2.31	-	36.73	-2.56	34.17		
Geulstraat 17 I	1078KX	1	35.11	37.31		50.00	2.20	-	37.31	-2.39	34.92		
Geulstraat 17 II	1078KX	1	37.47	39.62		50.00	2.15	-	39.62	-2.28	37.34		
Geulstraat 18 HS	1078KZ	1	34.88	37.49		50.00	2.61	-	37.49	-2.33	35.16		
Geulstraat 18 I	1078KZ	1	37.00	39.15		50.00	2.15	-	39.15	-2.36	36.79		
Geulstraat 18 II	1078KZ	1	38.63	40.84		50.00	2.21	-	40.84	-2.35	38.49		
Geulstraat 18 III	1078KZ	1	42.73	44.48		50.00	1.75	-	44.48	-2.64	41.84		
Geulstraat 19 HS	1078KX	1	34.07	36.17		50.00	2.10	-	36.17	-2.47	33.70		
Geulstraat 19 I	1078KX	1	34.87	36.79		50.00	1.92	-	36.79	-2.32	34.47		
Geulstraat 19 II	1078KX	1	37.55	39.54		50.00	1.99	-	39.54	-2.32	37.22		
Geulstraat 20 HS	1078LA	1	38.49	39.48		50.00	0.99	-	39.48	-2.77	36.71		
Geulstraat 20 I	1078LA	1	42.15	41.21		50.00	-0.94	-	41.21	-2.88	38.33		
Geulstraat 20 II	1078LA	1	42.85	42.40		50.00	-0.45	-	42.40	-2.84	39.56		
Geulstraat 20 III	1078LA	1	44.97	45.91		50.00	0.94	-	45.91	-3.11	42.80		
Geulstraat 20 IV	1078LA	1	44.46	45.88		50.00	1.42	-	45.88	-3.08	42.80		
Geulstraat 21 BEL	1078KX	1	37.70	39.72		50.00	2.02	-	39.72	-2.25	37.47		
Geulstraat 21 HS	1078KX	1	34.18	36.24		50.00	2.06	-	36.24	-2.46	33.78		
Geulstraat 21 I	1078KX	1	34.76	36.63		50.00	1.87	-	36.63	-2.29	34.34		
Geulstraat 22 HS	1078LA	1	39.10	40.09		50.00	0.99	-	40.09	-2.92	37.17		
Geulstraat 22 I	1078LA	1	42.95	42.05		50.00	-0.90	-	42.05	-3.24	38.81		
Geulstraat 22 II	1078LA	1	44.50	45.01		50.00	0.51	-	45.01	-4.31	40.70		
Geulstraat 22 III	1078LA	1	45.68	46.87		50.00	1.19	-	46.87	-3.79	43.08		
Geulstraat 23 BEL	1078KX	1	37.51	39.46		50.00	1.95	-	39.46	-2.23	37.23		
Geulstraat 23 HS	1078KX	1	34.01	36.16		50.00	2.15	-	36.16	-2.51	33.65		
Geulstraat 23 I	1078KX	1	34.57	36.59		50.00	2.02	-	36.59	-2.35	34.24		
Geulstraat 24 I	1078LA	1	42.99	42.38		50.00	-0.61	-	42.38	-3.24	39.14		
Geulstraat 24 II	1078LA	1	44.86	45.61		50.00	0.75	-	45.61	-4.50	41.11		
Geulstraat 24 III	1078LA	1	46.11	47.57		50.00	1.46	-	47.57	-4.21	43.36		
Geulstraat 25 BEL	1078KX	1	41.50	44.42		50.00	2.92	-	44.42	-3.00	41.42		
Geulstraat 25 I	1078KX	1	42.96	47.23		50.00	4.27	-	47.23	-4.92	42.31		
Geulstraat 26 I	1078LA	1	42.95	43.55		50.00	0.60	-	43.55	-3.61	39.94		
Geulstraat 26 II	1078LA	1	44.93	46.54		50.00	1.61	-	46.54	-5.13	41.41		
Geulstraat 26 III	1078LA	1	46.10	47.46		50.00	1.36	-	47.46	-4.37	43.09		
Geulstraat 28 HS	1078LA	1	41.47	44.83		50.00	3.36	-	44.83	-4.66	40.17		
Geulstraat 28 I	1078LA	1	43.21	43.87		50.00	0.66	-	43.87	-3.11	40.76		
Geulstraat 28 II	1078LA	1	45.48	47.80		50.00	2.32	-	47.80	-5.18	42.62		
Geulstraat 28 III	1078LA	1	46.17	48.42		50.00	2.25	-	48.42	-5.41	43.01		
Geulstraat 30 HS	1078LA	1	43.70	47.70		50.00	4.00	-	47.70	-6.84	40.86		
Geulstraat 30 I	1078LA	1	45.08	48.05		50.00	2.97	-	48.05	-5.93	42.12		
Geulstraat 30 II	1078LA	1	46.88	49.82		50.00	2.94	-	49.82	-6.28	43.54		
Geulstraat 30 III	1078LA	1	47.21	50.41		50.00	3.20	-	50.41	-6.21	44.20		
Goudestein 1	1081AZ	1	37.33	38.80		50.00	1.47	-	38.80	-2.29	36.51		
Goudestein 3	1081AZ	1	37.33	38.80		50.00	1.47	-	38.80	-2.29	36.51		

Gemeente AMSTERDAM

Adres en postcode		Bestemming	Geluidbelasting bij huidig GPP [dB]	Toekomst zonder nieuwe maatregelen [dB]	Sanering	Grenswaarde [dB]	Effect van het project	Benodigde reductie [dB]	Geluidbelasting standaard akoestische situatie [dB]	doelmatige maatregelen [dB]	Geluidreductie door de maatregelen [dB]	Toekomst et geadviseerde maatregelen [dB]	Overschrijding grenswaarde/ (X=ja, leeg vak=nee)
Goudestein 5	1081AZ	1	37.33	38.80		50.00	1.47	-	38.80	-2.29	36.51		
Goudestein 7	1081AZ	1	37.33	38.80		50.00	1.47	-	38.80	-2.29	36.51		
Goudestein 9	1081AZ	1	37.33	38.80		50.00	1.47	-	38.80	-2.29	36.51		
Goudestein 11	1081AZ	1	37.33	38.80		50.00	1.47	-	38.80	-2.29	36.51		
Goudestein 13	1081AZ	1	37.33	38.80		50.00	1.47	-	38.80	-2.29	36.51		
Goudestein 15	1081AZ	1	37.33	38.80		50.00	1.47	-	38.80	-2.29	36.51		
Goudestein 17	1081AZ	1	37.33	38.80		50.00	1.47	-	38.80	-2.29	36.51		
Goudestein 19	1081AZ	1	37.33	38.80		50.00	1.47	-	38.80	-2.29	36.51		
Goudestein 21	1081AZ	1	37.61	38.78		50.00	1.17	-	38.78	-2.14	36.64		
Goudestein 23	1081AZ	1	37.61	38.78		50.00	1.17	-	38.78	-2.14	36.64		
Goudestein 25	1081AZ	1	37.61	38.78		50.00	1.17	-	38.78	-2.14	36.64		
Goudestein 27	1081AZ	1	37.61	38.78		50.00	1.17	-	38.78	-2.14	36.64		
Goudestein 29	1081AZ	1	37.61	38.78		50.00	1.17	-	38.78	-2.14	36.64		
Goudestein 31	1081AZ	1	37.61	38.78		50.00	1.17	-	38.78	-2.14	36.64		
Goudestein 33	1081AZ	1	37.61	38.78		50.00	1.17	-	38.78	-2.14	36.64		
Goudestein 35	1081AZ	1	37.61	38.78		50.00	1.17	-	38.78	-2.14	36.64		
Goudestein 37	1081AZ	1	37.61	38.78		50.00	1.17	-	38.78	-2.14	36.64		
Goudestein 39	1081AZ	1	37.61	38.78		50.00	1.17	-	38.78	-2.14	36.64		
Goudestein 41	1081AZ	1	38.33	40.01		50.00	1.68	-	40.01	-2.36	37.65		
Goudestein 43	1081AZ	1	38.33	40.01		50.00	1.68	-	40.01	-2.36	37.65		
Goudestein 45	1081AZ	1	38.33	40.01		50.00	1.68	-	40.01	-2.36	37.65		
Goudestein 47	1081AZ	1	38.33	40.01		50.00	1.68	-	40.01	-2.36	37.65		
Goudestein 49	1081AZ	1	38.33	40.01		50.00	1.68	-	40.01	-2.36	37.65		
Goudestein 51	1081AZ	1	38.33	40.01		50.00	1.68	-	40.01	-2.36	37.65		
Goudestein 53	1081AZ	1	38.33	40.01		50.00	1.68	-	40.01	-2.36	37.65		
Goudestein 55	1081AZ	1	38.33	40.01		50.00	1.68	-	40.01	-2.36	37.65		
Goudestein 57	1081AZ	1	38.33	40.01		50.00	1.68	-	40.01	-2.36	37.65		
Goudestein 59	1081AZ	1	38.33	40.01		50.00	1.68	-	40.01	-2.36	37.65		
Goudestein 61	1081AZ	1	41.01	41.82		50.00	0.81	-	41.82	-2.43	39.39		
Goudestein 63	1081AZ	1	41.01	41.82		50.00	0.81	-	41.82	-2.43	39.39		
Goudestein 65	1081AZ	1	41.01	41.82		50.00	0.81	-	41.82	-2.43	39.39		
Goudestein 67	1081AZ	1	41.01	41.82		50.00	0.81	-	41.82	-2.43	39.39		
Goudestein 69	1081AZ	1	41.01	41.82		50.00	0.81	-	41.82	-2.43	39.39		
Goudestein 71	1081AZ	1	41.01	41.82		50.00	0.81	-	41.82	-2.43	39.39		
Goudestein 73	1081AZ	1	41.01	41.82		50.00	0.81	-	41.82	-2.43	39.39		
Goudestein 75	1081AZ	1	41.01	41.82		50.00	0.81	-	41.82	-2.43	39.39		
Goudestein 77	1081AZ	1	41.01	41.82		50.00	0.81	-	41.82	-2.43	39.39		
Goudestein 79	1081AZ	1	41.01	41.82		50.00	0.81	-	41.82	-2.43	39.39		
Goudestein 87	1081AZ	1	46.05	47.03		50.00	0.98	-	47.03	-2.77	44.26		
Goudestein 89	1081AZ	1	46.05	47.03		50.00	0.98	-	47.03	-2.77	44.26		
Goudestein 91	1081AZ	1	46.05	47.03		50.00	0.98	-	47.03	-2.77	44.26		
Goudestein 93	1081AZ	1	46.05	47.03		50.00	0.98	-	47.03	-2.77	44.26		
Goudestein 95	1081AZ	1	46.81	47.76		50.00	0.95	-	47.76	-2.96	44.80		
Goudestein 97	1081AZ	1	43.73	44.17		50.00	0.44	-	44.17	-3.01	41.16		
Goudriaanstraat 1 HS	1097LN	1	39.15	40.68		50.00	1.53	-	40.68	-2.47	38.21		
Goudriaanstraat 1 I	1097LN	1	31.65	33.13		50.00	1.48	-	33.13	-1.67	31.46		
Goudriaanstraat 1 II	1097LN	1	33.51	35.13		50.00	1.62	-	35.13	-1.78	33.35		
Goudriaanstraat 1 III	1097LN	1	36.03	37.87		50.00	1.84	-	37.87	-2.04	35.83		
Goudriaanstraat 2 HS	1097LN	1	38.81	39.98		50.00	1.17	-	39.98	-2.55	37.43		
Goudriaanstraat 2 I	1097LN	1	30.28	31.61		50.00	1.33	-	31.61	-1.65	29.96		
Goudriaanstraat 2 II	1097LN	1	32.33	33.61		50.00	1.28	-	33.61	-1.75	31.86		
Goudriaanstraat 2 III	1097LN	1	34.85	36.05		50.00	1.20	-	36.05	-1.91	34.14		
Goudriaanstraat 3 HS	1097LN	1	39.52	41.35		50.00	1.83	-	41.35	-3.10	38.25		

Gemeente AMSTERDAM

Adres en postcode		Bestemming	Geluidbelasting bij huidig GPP [dB]	Toekomst zonder nieuwe maatregelen [dB]	Sanering	Grenswaarde [dB]	Effect van het project	Benodigde reductie [dB]	Geluidbelasting standaard akoestische situatie [dB]	doelmatige maatregelen [dB]	Geluidreductie door de maatregelen [dB]	Toekomstige geluidbelasting (X=ja, leeg vak=nee)
Goudriaanstraat 3 I	1097LN	1	31.15	33.07		50.00	1.92	-	33.07	-1.74	31.33	
Goudriaanstraat 3 II	1097LN	1	33.44	35.40		50.00	1.96	-	35.40	-1.88	33.52	
Goudriaanstraat 3 III	1097LN	1	36.04	38.00		50.00	1.96	-	38.00	-2.10	35.90	
Goudriaanstraat 4 HS	1097LN	1	37.83	39.35		50.00	1.52	-	39.35	-2.48	36.87	
Goudriaanstraat 4 I	1097LN	1	29.68	31.19		50.00	1.51	-	31.19	-1.75	29.44	
Goudriaanstraat 4 II	1097LN	1	31.76	33.15		50.00	1.39	-	33.15	-1.83	31.32	
Goudriaanstraat 4 III	1097LN	1	34.29	35.59		50.00	1.30	-	35.59	-1.94	33.65	
Goudriaanstraat 5 HS	1097LN	1	39.02	41.07		50.00	2.05	-	41.07	-2.97	38.10	
Goudriaanstraat 5 I	1097LN	1	31.27	33.37		50.00	2.10	-	33.37	-1.74	31.63	
Goudriaanstraat 5 II	1097LN	1	33.43	35.54		50.00	2.11	-	35.54	-1.91	33.63	
Goudriaanstraat 5 III	1097LN	1	35.68	37.74		50.00	2.06	-	37.74	-2.05	35.69	
Goudriaanstraat 6 HS	1097LN	1	37.25	38.67		50.00	1.42	-	38.67	-2.22	36.45	
Goudriaanstraat 6 I	1097LN	1	29.32	30.66		50.00	1.34	-	30.66	-1.63	29.03	
Goudriaanstraat 6 II	1097LN	1	31.35	32.61		50.00	1.26	-	32.61	-1.70	30.91	
Goudriaanstraat 6 III	1097LN	1	33.75	35.00		50.00	1.25	-	35.00	-1.83	33.17	
Goudriaanstraat 7 HS	1097LP	1	38.87	41.07		50.00	2.20	-	41.07	-3.10	37.97	
Goudriaanstraat 7 I	1097LP	1	32.97	34.63		50.00	1.66	-	34.63	-1.59	33.04	
Goudriaanstraat 7 II	1097LP	1	34.58	36.44		50.00	1.86	-	36.44	-1.78	34.66	
Goudriaanstraat 7 III	1097LP	1	36.10	38.21		50.00	2.11	-	38.21	-1.98	36.23	
Goudriaanstraat 8 HS	1097LP	1	37.79	38.89		50.00	1.10	-	38.89	-1.61	37.28	
Goudriaanstraat 8 I	1097LP	1	34.03	34.40		50.00	0.37	-	34.40	-0.58	33.82	
Goudriaanstraat 8 II	1097LP	1	34.84	35.24		50.00	0.40	-	35.24	-0.68	34.56	
Goudriaanstraat 8 III	1097LP	1	35.77	36.35		50.00	0.58	-	36.35	-0.90	35.45	
Goudriaanstraat 9 HS	1097LP	1	39.15	40.87		50.00	1.72	-	40.87	-2.25	38.62	
Goudriaanstraat 9 I	1097LP	1	35.31	36.02		50.00	0.71	-	36.02	-0.69	35.33	
Goudriaanstraat 9 II	1097LP	1	36.41	37.32		50.00	0.91	-	37.32	-0.87	36.45	
Goudriaanstraat 9 III	1097LP	1	37.42	38.61		50.00	1.19	-	38.61	-1.15	37.46	
Goudriaanstraat 10 HS	1097LP	1	38.66	40.50		50.00	1.84	-	40.50	-2.22	38.28	
Goudriaanstraat 10 I	1097LP	1	34.94	35.70		50.00	0.76	-	35.70	-0.68	35.02	
Goudriaanstraat 10 II	1097LP	1	36.14	37.05		50.00	0.91	-	37.05	-0.82	36.23	
Goudriaanstraat 10 III	1097LP	1	37.26	38.40		50.00	1.14	-	38.40	-1.08	37.32	
Goudriaanstraat 11 HS	1097LP	1	37.57	38.95		50.00	1.38	-	38.95	-1.61	37.34	
Goudriaanstraat 11 I	1097LP	1	33.73	34.29		50.00	0.56	-	34.29	-0.57	33.72	
Goudriaanstraat 11 II	1097LP	1	34.80	35.40		50.00	0.60	-	35.40	-0.65	34.75	
Goudriaanstraat 11 III	1097LP	1	35.86	36.66		50.00	0.80	-	36.66	-0.90	35.76	
Goudriaanstraat 12 HS	1097LP	1	38.45	40.85		50.00	2.40	-	40.85	-3.04	37.81	
Goudriaanstraat 12 I	1097LP	1	32.65	34.34		50.00	1.69	-	34.34	-1.35	32.99	
Goudriaanstraat 12 II	1097LP	1	34.22	36.08		50.00	1.86	-	36.08	-1.54	34.54	
Goudriaanstraat 12 III	1097LP	1	35.88	37.92		50.00	2.04	-	37.92	-1.78	36.14	
Goudriaanstraat 13 HS	1097LR	1	36.83	38.54		50.00	1.71	-	38.54	-2.16	36.38	
Goudriaanstraat 13 I	1097LR	1	29.88	31.43		50.00	1.55	-	31.43	-1.58	29.85	
Goudriaanstraat 13 II	1097LR	1	31.65	33.07		50.00	1.42	-	33.07	-1.64	31.43	
Goudriaanstraat 13 III	1097LR	1	33.71	35.17		50.00	1.46	-	35.17	-1.78	33.39	
Goudriaanstraat 14 HS	1097LR	1	38.60	40.95		50.00	2.35	-	40.95	-2.91	38.04	
Goudriaanstraat 14 I	1097LR	1	32.71	34.53		50.00	1.82	-	34.53	-1.43	33.10	
Goudriaanstraat 14 II	1097LR	1	34.32	36.26		50.00	1.94	-	36.26	-1.64	34.62	
Goudriaanstraat 14 III	1097LR	1	36.04	38.12		50.00	2.08	-	38.12	-1.87	36.25	
Goudriaanstraat 15 HS	1097LR	1	37.67	39.83		50.00	2.16	-	39.83	-2.93	36.90	
Goudriaanstraat 15 I	1097LR	1	32.75	36.15		50.00	3.40	-	36.15	-4.47	31.68	
Goudriaanstraat 15 II	1097LR	1	33.89	36.91		50.00	3.02	-	36.91	-4.05	32.86	
Goudriaanstraat 15 III	1097LR	1	35.26	37.88		50.00	2.62	-	37.88	-3.53	34.35	
Goudriaanstraat 16 HS	1097LR	1	38.63	40.93		50.00	2.30	-	40.93	-3.20	37.73	
Goudriaanstraat 16 I	1097LR	1	33.68	35.53		50.00	1.85	-	35.53	-3.22	32.31	

Gemeente AMSTERDAM

Adres en postcode		Bestemming	Geluidbelasting bij huidig GPP [dB]	Toekomst zonder nieuwe maatregelen [dB]	Sanering	Grenswaarde [dB]	Effect van het project	Benodigde reductie [dB]	Geluidbelasting standaard akoestische situatie [dB]	doelmatige maatregelen [dB]	Geluidreductie door de maatregelen [dB]	Toekomstige geluidbelasting (X=ja, leeg vak=nee)
Goudriaanstraat 16 II	1097LR	1	35.00	36.97		50.00	1.97	-	36.97	-2.93	34.04	
Goudriaanstraat 16 III	1097LR	1	36.47	38.57		50.00	2.10	-	38.57	-2.74	35.83	
Goudriaanstraat 17 HS	1097LR	1	37.41	39.13		50.00	1.72	-	39.13	-2.64	36.49	
Goudriaanstraat 17 I	1097LR	1	30.57	32.12		50.00	1.55	-	32.12	-1.84	30.28	
Goudriaanstraat 17 II	1097LR	1	32.17	33.60		50.00	1.43	-	33.60	-1.85	31.75	
Goudriaanstraat 17 III	1097LR	1	34.19	35.65		50.00	1.46	-	35.65	-1.98	33.67	
Goudriaanstraat 18 HS	1097LR	1	38.22	40.27		50.00	2.05	-	40.27	-2.58	37.69	
Goudriaanstraat 18 I	1097LR	1	31.71	33.36		50.00	1.65	-	33.36	-1.79	31.57	
Goudriaanstraat 18 II	1097LR	1	33.45	35.29		50.00	1.84	-	35.29	-1.90	33.39	
Goudriaanstraat 18 III	1097LR	1	35.82	37.87		50.00	2.05	-	37.87	-2.14	35.73	
Goudriaanstraat 19 HS	1097LS	1	37.89	40.32		50.00	2.43	-	40.32	-3.74	36.58	
Goudriaanstraat 19 I	1097LS	1	35.13	37.72		50.00	2.59	-	37.72	-3.40	34.32	
Goudriaanstraat 19 II	1097LS	1	36.32	39.05		50.00	2.73	-	39.05	-3.98	35.07	
Goudriaanstraat 19 III	1097LS	1	37.07	39.67		50.00	2.60	-	39.67	-3.87	35.80	
Goudriaanstraat 20 HS	1097LS	1	37.60	40.01		50.00	2.41	-	40.01	-3.64	36.37	
Goudriaanstraat 20 I	1097LS	1	34.85	37.83		50.00	2.98	-	37.83	-3.78	34.05	
Goudriaanstraat 20 II	1097LS	1	36.18	39.15		50.00	2.97	-	39.15	-4.21	34.94	
Goudriaanstraat 20 III	1097LS	1	36.69	39.31		50.00	2.62	-	39.31	-3.74	35.57	
Goudriaanstraat 21 HS	1097LS	1	36.74	39.24		50.00	2.50	-	39.24	-3.16	36.08	
Goudriaanstraat 21 I	1097LS	1	33.78	36.60		50.00	2.82	-	36.60	-3.09	33.51	
Goudriaanstraat 21 II	1097LS	1	34.98	37.77		50.00	2.79	-	37.77	-3.31	34.46	
Goudriaanstraat 21 III	1097LS	1	35.78	38.45		50.00	2.67	-	38.45	-3.23	35.22	
Goudriaanstraat 22 HS	1097LS	1	36.60	38.85		50.00	2.25	-	38.85	-2.94	35.91	
Goudriaanstraat 22 I	1097LS	1	33.76	36.05		50.00	2.29	-	36.05	-2.65	33.40	
Goudriaanstraat 22 II	1097LS	1	34.88	37.17		50.00	2.29	-	37.17	-2.91	34.26	
Goudriaanstraat 22 III	1097LS	1	35.60	37.90		50.00	2.30	-	37.90	-2.89	35.01	
Goudriaanstraat 23 HS	1097LT	1	36.83	38.74		50.00	1.91	-	38.74	-2.55	36.19	
Goudriaanstraat 23 I	1097LT	1	33.74	35.85		50.00	2.11	-	35.85	-2.45	33.40	
Goudriaanstraat 23 II	1097LT	1	34.86	36.96		50.00	2.10	-	36.96	-2.67	34.29	
Goudriaanstraat 23 III	1097LT	1	35.66	37.73		50.00	2.07	-	37.73	-2.63	35.10	
Goudriaanstraat 24 HS	1097LT	1	37.24	39.38		50.00	2.14	-	39.38	-2.93	36.45	
Goudriaanstraat 24 I	1097LT	1	34.62	37.05		50.00	2.43	-	37.05	-3.24	33.81	
Goudriaanstraat 24 II	1097LT	1	35.76	38.05		50.00	2.29	-	38.05	-3.13	34.92	
Goudriaanstraat 24 III	1097LT	1	36.41	38.63		50.00	2.22	-	38.63	-3.01	35.62	
Goudriaanstraat 25 HS	1097LT	1	37.87	39.24		50.00	1.37	-	39.24	-1.80	37.44	
Goudriaanstraat 25 I	1097LT	1	34.33	36.21		50.00	1.88	-	36.21	-2.22	33.99	
Goudriaanstraat 25 II	1097LT	1	36.43	37.77		50.00	1.34	-	37.77	-1.68	36.09	
Goudriaanstraat 25 III	1097LT	1	37.16	38.47		50.00	1.31	-	38.47	-1.67	36.80	
Goudriaanstraat 26 HS	1097LT	1	37.85	39.32		50.00	1.47	-	39.32	-1.77	37.55	
Goudriaanstraat 26 I	1097LT	1	34.40	36.42		50.00	2.02	-	36.42	-2.26	34.16	
Goudriaanstraat 26 II	1097LT	1	36.56	37.89		50.00	1.33	-	37.89	-1.60	36.29	
Goudriaanstraat 26 III	1097LT	1	37.26	38.60		50.00	1.34	-	38.60	-1.60	37.00	
Goudriaanstraat 27 HS	1097LT	1	37.76	39.05		50.00	1.29	-	39.05	-1.45	37.60	
Goudriaanstraat 27 I	1097LT	1	34.00	35.88		50.00	1.88	-	35.88	-2.05	33.83	
Goudriaanstraat 27 II	1097LT	1	36.47	37.61		50.00	1.14	-	37.61	-1.30	36.31	
Goudriaanstraat 27 III	1097LT	1	37.18	38.31		50.00	1.13	-	38.31	-1.28	37.03	
Graafschapstraat 2	1079PE	1	37.11	40.15		50.00	3.04	-	40.15	-2.38	37.77	
Graafschapstraat 3 HS	1079PD	1	45.02	53.31		50.00	8.29	2.81	53.31	-9.13	44.18	
Graafschapstraat 3 I	1079PD	1	45.92	54.02		50.00	8.10	3.52	54.02	-8.50	45.52	
Graafschapstraat 3 II	1079PD	1	47.28	54.62		50.00	7.34	4.12	54.62	-7.94	46.68	
Graafschapstraat 4	1079PE	1	37.43	40.29		50.00	2.86	-	40.29	-2.27	38.02	
Graafschapstraat 5 HS	1079PD	1	45.24	53.59		50.00	8.35	3.09	53.59	-9.25	44.34	
Graafschapstraat 5 I	1079PD	1	46.22	54.17		50.00	7.95	3.67	54.17	-8.42	45.75	

Gemeente AMSTERDAM

Adres en postcode		Bestemming	Geluidbelasting bij huidig GPP [dB]	Toekomst zonder nieuwe maatregelen [dB]	Sanering	Grenswaarde [dB]	Effect van het project	Benodigde reductie [dB]	Geluidbelasting standaard akoestische situatie [dB]	doelmatige maatregelen [dB]	Geluidreductie door de maatregelen [dB]	Toekomst et geadviseerde maatregelen [dB]	Overschrijding grenswaarde / (X=ja, leeg vak=nee)
Graafschapstraat 5 II	1079PD	1	47.30	54.59		50.00	7.29	4.09	54.59	-7.71	46.88		
Graafschapstraat 6	1079PE	1	37.95	40.72		50.00	2.77	-	40.72	-2.25	38.47		
Graafschapstraat 7 HS	1079PD	1	45.30	53.84		50.00	8.54	3.34	53.84	-9.19	44.65		
Graafschapstraat 7 I	1079PD	1	46.36	54.35		50.00	7.99	3.85	54.35	-8.37	45.98		
Graafschapstraat 7 II	1079PD	1	47.57	54.84		50.00	7.27	4.34	54.84	-7.70	47.14		
Graafschapstraat 8	1079PE	1	38.28	41.06		50.00	2.78	-	41.06	-2.28	38.78		
Graafschapstraat 9 HS	1079PD	1	45.40	53.57		50.00	8.17	3.07	53.57	-9.04	44.53		
Graafschapstraat 9 I	1079PD	1	46.37	54.07		50.00	7.70	3.57	54.07	-8.26	45.81		
Graafschapstraat 9 II	1079PD	1	47.74	54.68		50.00	6.94	4.18	54.68	-7.52	47.16		
Graafschapstraat 10	1079PE	1	37.48	40.42		50.00	2.94	-	40.42	-2.30	38.12		
Graafschapstraat 11 HS	1079PE	1	46.08	53.86		50.00	7.78	3.36	53.86	-9.27	44.59		
Graafschapstraat 11 I	1079PE	1	47.40	54.42		50.00	7.02	3.92	54.42	-8.37	46.05		
Graafschapstraat 11 II	1079PE	1	48.67	55.10		50.00	6.43	4.60	55.10	-7.39	47.71		
Graafschapstraat 12	1079PE	1	37.94	40.82		50.00	2.88	-	40.82	-2.23	38.59		
Graafschapstraat 13 HS	1079PE	1	46.44	54.37		50.00	7.93	3.87	54.37	-9.24	45.13		
Graafschapstraat 13 I	1079PE	1	47.76	55.05		50.00	7.29	4.55	55.05	-8.54	46.51		
Graafschapstraat 13 II	1079PE	1	48.92	55.72		50.00	6.80	5.22	55.72	-7.62	48.10		
Graafschapstraat 14	1079PE	1	38.57	41.35		50.00	2.78	-	41.35	-2.25	39.10		
Graafschapstraat 15 HS	1079PE	1	46.31	54.60		50.00	8.29	4.10	54.60	-8.79	45.81		
Graafschapstraat 15 I	1079PE	1	47.44	55.42		50.00	7.98	4.92	55.42	-8.56	46.86		
Graafschapstraat 15 II	1079PE	1	48.64	56.02		50.00	7.38	5.52	56.02	-7.72	48.30		
Graafschapstraat 16	1079PE	1	38.96	41.73		50.00	2.77	-	41.73	-2.28	39.45		
Graafschapstraat 17 HS	1079PE	1	46.38	54.37		50.00	7.99	3.87	54.37	-8.43	45.94		
Graafschapstraat 17 I	1079PE	1	47.65	55.35		50.00	7.70	4.85	55.35	-8.16	47.19		
Graafschapstraat 17 II	1079PE	1	52.13	58.44		52.13	6.31	5.94	58.44	-7.55	50.89		
Graafschapstraat 18	1079PE	1	38.01	40.92		50.00	2.91	-	40.92	-2.26	38.66		
Graafschapstraat 20	1079PE	1	38.66	41.53		50.00	2.87	-	41.53	-2.27	39.26		
Graafschapstraat 22	1079PE	1	39.42	42.13		50.00	2.71	-	42.13	-2.29	39.84		
Graafschapstraat 24	1079PE	1	40.05	42.73		50.00	2.68	-	42.73	-2.36	40.37		
Graafschapstraat 26	1079PE	1	39.15	42.11		50.00	2.96	-	42.11	-2.30	39.81		
Graafschapstraat 28	1079PE	1	40.41	43.25		50.00	2.84	-	43.25	-2.33	40.92		
Graafschapstraat 30	1079PE	1	41.46	44.08		50.00	2.62	-	44.08	-2.38	41.70		
Graafschapstraat 32	1079PE	1	43.48	45.60		50.00	2.12	-	45.60	-2.93	42.67		
Graafschapstraat 34	1079PE	1	41.18	44.29		50.00	3.11	-	44.29	-2.41	41.88		
Graafschapstraat 36	1079PE	1	42.46	45.51		50.00	3.05	-	45.51	-2.46	43.05		
Graafschapstraat 38	1079PE	1	43.45	46.36		50.00	2.91	-	46.36	-2.53	43.83		
Graafschapstraat 40	1079PE	1	45.06	47.54		50.00	2.48	-	47.54	-2.91	44.63		
Graafschapstraat 42	1079PE	1	45.51	48.87		50.00	3.36	-	48.87	-2.77	46.10		
Graafschapstraat 44	1079PE	1	46.48	49.82		50.00	3.34	-	49.82	-2.78	47.04		
Graafschapstraat 46	1079PE	1	47.13	50.34		50.00	3.21	-	50.34	-2.78	47.56		
Graafschapstraat 48	1079PE	1	47.71	50.71		50.00	3.00	0.21	50.71	-2.90	47.81		
Graafschapstraat 50	1079PE	1	42.47	45.44		50.00	2.97	-	45.44	-2.42	43.02		
Graafschapstraat 52	1079PE	1	45.99	49.92		50.00	3.93	-	49.92	-3.15	46.77		
Graafschapstraat 54	1079PE	1	44.54	47.96		50.00	3.42	-	47.96	-3.64	44.32		
Graafschapstraat 56	1079PE	1	44.57	48.03		50.00	3.46	-	48.03	-3.94	44.09		
Graafschapstraat 58	1079PE	1	42.87	46.02		50.00	3.15	-	46.02	-2.93	43.09		
Graafschapstraat 60	1079PE	1	46.38	54.46		50.00	8.08	3.96	54.46	-9.93	44.53		
Graafschapstraat 62	1079PE	1	46.39	54.57		50.00	8.18	4.07	54.57	-9.88	44.69		
Graafschapstraat 64	1079PE	1	48.69	54.22		50.00	5.53	3.72	54.22	-6.11	48.11		
Graafschapstraat 66	1079PE	1	47.65	51.11		50.00	3.46	0.61	51.11	-5.10	46.01		
Graafschapstraat 68	1079PE	1	46.82	50.38		50.00	3.56	-	50.38	-4.60	45.78		
Graafschapstraat 70	1079PE	1	45.88	49.25		50.00	3.37	-	49.25	-4.23	45.02		
Graafschapstraat 72	1079PE	1	47.04	54.49		50.00	7.45	3.99	54.49	-8.87	45.62		

Gemeente AMSTERDAM

Adres en postcode		Bestemming	Geluidbelasting bij huidig GPP [dB]	Toekomst zonder nieuwe maatregelen [dB]	Sanering	Grenswaarde [dB]	Effect van het project	Benodigde reductie [dB]	Geluidbelasting standaard akoestische situatie [dB]	Geluidreductie door de doelmattige maatregelen [dB]	Toekomstige geluidbelasting (X=ja, leeg vak=nee)	Overschrijft grenswaarde/
Graafschapstraat 74	1079PE	1	47.14	54.61		50.00	7.47	4.11	54.61	-8.81	45.80	
Graafschapstraat 76	1079PE	1	50.23	54.97		50.23	4.74	4.47	54.97	-5.08	49.89	
Graafschapstraat 78	1079PE	1	49.66	52.78		50.00	3.12	2.28	52.78	-3.57	49.21	
Graafschapstraat 80	1079PE	1	48.92	52.39		50.00	3.47	1.89	52.39	-3.37	49.02	
Graafschapstraat 82	1079PE	1	49.60	52.96		50.00	3.36	2.46	52.96	-3.55	49.41	
Graafschapstraat 84	1079PE	1	49.13	55.53		50.00	6.40	5.03	55.53	-7.43	48.10	
Graafschapstraat 86	1079PE	1	53.07	55.58		50.00	6.51	5.08	55.58	-7.40	48.18	
Graafschapstraat 88	1079PE	1	49.50	59.05		53.50	5.55	4.55	59.05	-7.48	51.57	
Graafschapstraat 90	1079PE	1	53.29	58.83		53.29	5.54	5.34	58.83	-7.23	51.60	
Graafschapstraat 92	1079PE	1	52.86	58.89		52.86	6.03	5.40	58.89	-7.13	51.76	
Graafschapstraat 94	1079PE	1	53.05	59.08		53.05	6.03	5.59	59.08	-7.15	51.93	
Graafschapstraat 96	1079PE	1	49.83	55.83		50.00	6.00	5.33	55.83	-7.36	48.47	
Graafschapstraat 98	1079PE	1	53.21	59.18		53.21	5.97	5.69	59.18	-7.15	52.03	
Graafschapstraat 100	1079PE	1	54.02	59.68		54.02	5.66	5.18	59.68	-7.62	52.06	
Graafschapstraat 102	1079PE	1	53.90	59.81		53.90	5.91	5.31	59.81	-7.45	52.36	
Graafschapstraat 104	1079PE	1	50.32	56.13		50.32	5.81	5.63	56.13	-7.14	48.99	
Graafschapstraat 106	1079PE	1	53.87	59.91		53.87	6.04	5.41	59.91	-7.33	52.58	
Graafschapstraat 108	1079PE	1	43.82	46.84		50.00	3.02	-	46.84	-2.50	44.34	
Grevelingenstraat 1 I	1078KM	1	37.35	40.04		50.00	2.69	-	40.04	-2.31	37.73	
Grevelingenstraat 1 II	1078KM	1	45.05	46.99		50.00	1.94	-	46.99	-3.03	43.96	
Grevelingenstraat 1 HS	1078KM	1	36.65	39.08		50.00	2.43	-	39.08	-2.19	36.89	
Grevelingenstraat 2 HS	1078KN	1	37.36	39.07		50.00	1.71	-	39.07	-1.98	37.09	
Grevelingenstraat 2 I	1078KN	1	39.27	41.08		50.00	1.81	-	41.08	-2.06	39.02	
Grevelingenstraat 2 II	1078KN	1	46.24	48.10		50.00	1.86	-	48.10	-2.98	45.12	
Grevelingenstraat 3 HS	1078KM	1	38.46	41.05		50.00	2.59	-	41.05	-2.35	38.70	
Grevelingenstraat 3 I	1078KM	1	40.08	42.68		50.00	2.60	-	42.68	-2.41	40.27	
Grevelingenstraat 3 II	1078KM	1	45.45	48.75		50.00	3.30	-	48.75	-3.67	45.08	
Grevelingenstraat 4 HS	1078KN	1	37.16	39.11		50.00	1.95	-	39.11	-1.99	37.12	
Grevelingenstraat 4 I	1078KN	1	39.05	41.09		50.00	2.04	-	41.09	-2.07	39.02	
Grevelingenstraat 4 II	1078KN	1	46.25	48.33		50.00	2.08	-	48.33	-2.98	45.35	
Grevelingenstraat 5 HS	1078KM	1	38.55	41.06		50.00	2.51	-	41.06	-2.30	38.76	
Grevelingenstraat 5 I	1078KM	1	40.51	43.01		50.00	2.50	-	43.01	-2.36	40.65	
Grevelingenstraat 5 II	1078KM	1	47.43	49.96		50.00	2.53	-	49.96	-3.63	46.33	
Grevelingenstraat 6 HS	1078KN	1	37.27	39.19		50.00	1.92	-	39.19	-1.98	37.21	
Grevelingenstraat 6 I	1078KN	1	39.39	41.37		50.00	1.98	-	41.37	-2.09	39.28	
Grevelingenstraat 6 II	1078KN	1	47.29	49.17		50.00	1.88	-	49.17	-3.11	46.06	
Grevelingenstraat 7 HS	1078KM	1	38.37	40.96		50.00	2.59	-	40.96	-2.35	38.61	
Grevelingenstraat 7 I	1078KM	1	39.36	41.97		50.00	2.61	-	41.97	-2.42	39.55	
Grevelingenstraat 7 II	1078KM	1	47.54	49.73		50.00	2.19	-	49.73	-3.53	46.20	
Grevelingenstraat 8 HS	1078KN	1	38.16	40.33		50.00	2.17	-	40.33	-2.15	38.18	
Grevelingenstraat 8 I	1078KN	1	39.57	41.89		50.00	2.32	-	41.89	-2.29	39.60	
Grevelingenstraat 8 II	1078KN	1	47.34	49.11		50.00	1.77	-	49.11	-3.12	45.99	
Grevelingenstraat 9 HS	1078KM	1	37.49	39.70		50.00	2.21	-	39.70	-2.35	37.35	
Grevelingenstraat 9 I	1078KM	1	39.54	41.79		50.00	2.25	-	41.79	-2.42	39.37	
Grevelingenstraat 9 II	1078KM	1	46.66	49.00		50.00	2.34	-	49.00	-3.82	45.18	
Grevelingenstraat 10 HS	1078KN	1	38.44	40.82		50.00	2.38	-	40.82	-2.22	38.60	
Grevelingenstraat 10 I	1078KN	1	40.29	42.73		50.00	2.44	-	42.73	-2.31	40.42	
Grevelingenstraat 10 II	1078KN	1	46.78	49.29		50.00	2.51	-	49.29	-3.45	45.84	
Grevelingenstraat 11 HS	1078KM	1	38.48	40.90		50.00	2.42	-	40.90	-2.31	38.59	
Grevelingenstraat 11 I	1078KM	1	40.28	42.71		50.00	2.43	-	42.71	-2.38	40.33	
Grevelingenstraat 11 II	1078KM	1	42.85	45.35		50.00	2.50	-	45.35	-2.71	42.64	
Grevelingenstraat 11 III	1078KM	1	48.81	51.93		50.00	3.12	1.43	51.93	-5.22	46.71	
Grevelingenstraat 12 BEL	1078KN	1	39.86	42.38		50.00	2.52	-	42.38	-2.26	40.12	

Gemeente AMSTERDAM

Adres en postcode		Bestemming	Geluidbelasting bij huidig GPP [dB]	Toekomst zonder nieuwe maatregelen [dB]	Sanering	Grenswaarde [dB]	Effect van het project	Benodigde reductie [dB]	Geluidbelasting standaard akoestische situatie [dB]	doelmatige maatregelen [dB]	Geluidreductie door de maatregelen [dB]	Toekomst met geadviseerde maatregelen [dB]	Overschrijding grenswaarde/ (X=ja, leeg vak=nee)
Grevelingenstraat 12 HS	1078KN	1	38.20	40.52		50.00	2.32	-	40.52	-2.13	38.39		
Grevelingenstraat 12 II	1078KN	1	46.48	48.82		50.00	2.34	-	48.82	-3.31	45.51		
Grevelingenstraat 13 HS	1078KM	1	37.97	40.44		50.00	2.47	-	40.44	-2.22	38.22		
Grevelingenstraat 13 I	1078KM	1	39.89	42.34		50.00	2.45	-	42.34	-2.25	40.09		
Grevelingenstraat 13 II	1078KM	1	42.55	44.90		50.00	2.35	-	44.90	-2.42	42.48		
Grevelingenstraat 13 III	1078KM	1	48.94	52.04		50.00	3.10	1.54	52.04	-5.12	46.92		
Grevelingenstraat 14 HS	1078KP	1	38.05	40.20		50.00	2.15	-	40.20	-2.08	38.12		
Grevelingenstraat 14 I	1078KP	1	39.20	41.34		50.00	2.14	-	41.34	-2.19	39.15		
Grevelingenstraat 14 II	1078KP	1	46.44	48.43		50.00	1.99	-	48.43	-3.35	45.08		
Grevelingenstraat 15 HS	1078KM	1	37.72	39.97		50.00	2.25	-	39.97	-2.27	37.70		
Grevelingenstraat 15 I	1078KM	1	39.09	41.01		50.00	1.92	-	41.01	-2.23	38.78		
Grevelingenstraat 15 II	1078KM	1	45.68	47.33		50.00	1.65	-	47.33	-2.62	44.71		
Grevelingenstraat 16 BEL	1078KP	1	46.04	47.19		50.00	1.15	-	47.19	-2.68	44.51		
Grevelingenstraat 16 HS	1078KP	1	37.22	38.78		50.00	1.56	-	38.78	-1.94	36.84		
Grevelingenstraat 16 I	1078KP	1	38.73	40.44		50.00	1.71	-	40.44	-2.06	38.38		
Grevelingenstraat 17 HS	1078KM	1	38.25	40.53		50.00	2.28	-	40.53	-2.30	38.23		
Grevelingenstraat 17 I	1078KM	1	40.16	42.49		50.00	2.33	-	42.49	-2.36	40.13		
Grevelingenstraat 17 II	1078KM	1	47.48	50.47		50.00	2.99	-	50.47	-3.96	46.51		
Grevelingenstraat 18 BEL	1078KP	1	45.30	47.01		50.00	1.71	-	47.01	-2.74	44.27		
Grevelingenstraat 18 HS	1078KP	1	37.02	38.75		50.00	1.73	-	38.75	-1.95	36.80		
Grevelingenstraat 18 I	1078KP	1	38.77	40.63		50.00	1.86	-	40.63	-2.04	38.59		
Grevelingenstraat 19 HS	1078KM	1	38.35	40.77		50.00	2.42	-	40.77	-2.27	38.50		
Grevelingenstraat 19 I	1078KM	1	40.20	42.66		50.00	2.46	-	42.66	-2.34	40.32		
Grevelingenstraat 19 II	1078KM	1	47.51	49.72		50.00	2.21	-	49.72	-3.70	46.02		
Grevelingenstraat 20 BEL	1078KP	1	45.89	47.77		50.00	1.88	-	47.77	-2.94	44.83		
Grevelingenstraat 20 HS	1078KP	1	37.16	39.00		50.00	1.84	-	39.00	-2.01	36.99		
Grevelingenstraat 20 I	1078KP	1	38.55	40.57		50.00	2.02	-	40.57	-2.12	38.45		
Grevelingenstraat 21 HS	1078KM	1	36.99	38.54		50.00	1.55	-	38.54	-2.06	36.48		
Grevelingenstraat 21 I	1078KM	1	39.20	41.04		50.00	1.84	-	41.04	-2.13	38.91		
Grevelingenstraat 21 II	1078KM	1	46.43	48.11		50.00	1.68	-	48.11	-3.14	44.97		
Grevelingenstraat 22 HS	1078KP	1	37.75	39.54		50.00	1.79	-	39.54	-2.00	37.54		
Grevelingenstraat 22 I	1078KP	1	39.44	41.50		50.00	2.06	-	41.50	-2.22	39.28		
Grevelingenstraat 22 II	1078KP	1	46.81	48.91		50.00	2.10	-	48.91	-3.15	45.76		
Grevelingenstraat 24 BEL	1078KP	1	46.91	49.99		50.00	3.08	-	49.99	-4.14	45.85		
Grevelingenstraat 24 HS	1078KP	1	38.43	40.77		50.00	2.34	-	40.77	-2.21	38.56		
Grevelingenstraat 24 I	1078KP	1	40.25	42.71		50.00	2.46	-	42.71	-2.33	40.38		
Grevelingenstraat 26 BEL	1078KR	1	47.14	50.56		50.00	3.42	0.06	50.56	-4.10	46.46		
Grevelingenstraat 26 HS	1078KR	1	38.54	40.83		50.00	2.29	-	40.83	-2.19	38.64		
Grevelingenstraat 26 I	1078KR	1	40.43	43.06		50.00	2.63	-	43.06	-2.40	40.66		
Grevelingenstraat 28 BEL	1078KR	1	46.46	48.61		50.00	2.15	-	48.61	-3.53	45.08		
Grevelingenstraat 28 HS	1078KR	1	38.37	40.39		50.00	2.02	-	40.39	-2.11	38.28		
Grevelingenstraat 28 I	1078KR	1	40.03	42.24		50.00	2.21	-	42.24	-2.23	40.01		
Grevelingenstraat 30 HS	1078KR	1	37.46	38.89		50.00	1.43	-	38.89	-1.96	36.93		
Grevelingenstraat 30 I	1078KR	1	39.54	41.16		50.00	1.62	-	41.16	-2.02	39.14		
Grevelingenstraat 30 II	1078KR	1	46.87	48.88		50.00	2.01	-	48.88	-3.41	45.47		
Grevelingenstraat 32 HS	1078KR	1	37.31	39.11		50.00	1.80	-	39.11	-2.00	37.11		
Grevelingenstraat 32 I	1078KR	1	39.28	41.24		50.00	1.96	-	41.24	-2.09	39.15		
Grevelingenstraat 32 II	1078KR	1	46.39	48.57		50.00	2.18	-	48.57	-3.18	45.39		
Grevelingenstraat 34 HS	1078KR	1	37.41	39.24		50.00	1.83	-	39.24	-1.98	37.26		
Grevelingenstraat 34 I	1078KR	1	39.25	41.25		50.00	2.00	-	41.25	-2.07	39.18		
Grevelingenstraat 34 II	1078KR	1	46.62	48.86		50.00	2.24	-	48.86	-3.24	45.62		
Grevelingenstraat 36 HS	1078KR	1	37.89	39.64		50.00	1.75	-	39.64	-1.98	37.66		
Grevelingenstraat 36 I	1078KR	1	39.85	41.81		50.00	1.96	-	41.81	-2.10	39.71		

Gemeente AMSTERDAM

Adres en postcode		Bestemming	Geluidbelasting bij huidig GPP [dB]	Toekomst zonder nieuwe maatregelen [dB]	Sanering	Grenswaarde [dB]	Effect van het project	Benodigde reductie [dB]	Geluidbelasting standaard akoestische situatie [dB]	doelmatige maatregelen [dB]	Geluidreductie door de maatregelen [dB]	Toekomst et geadviseerde maatregelen [dB]	Overschrijving grenswaarde/ (X=ja, leeg vak=nee)
Grevelingenstraat 36 II	1078KR	1	47.12	49.17		50.00	2.05	-	49.17	-3.19	45.98		
Grevelingenstraat 38 HS	1078KR	1	37.74	39.81		50.00	2.07	-	39.81	-2.20	37.61		
Grevelingenstraat 38 I	1078KR	1	39.86	41.89		50.00	2.03	-	41.89	-2.16	39.73		
Grevelingenstraat 38 II	1078KR	1	46.32	48.14		50.00	1.82	-	48.14	-3.16	44.98		
Griftstraat 1 I	1079XT	1	38.46	41.21		50.00	2.75	-	41.21	-2.62	38.59		
Griftstraat 1 II	1079XT	1	40.50	42.87		50.00	2.37	-	42.87	-2.66	40.21		
Griftstraat 1 III	1079XT	1	45.28	47.19		50.00	1.91	-	47.19	-2.68	44.51		
Griftstraat 2 HS	1079ZA	1	36.70	42.90		50.00	6.20	-	42.90	-4.91	37.99		
Griftstraat 2 I	1079ZA	1	37.94	43.61		50.00	5.67	-	43.61	-4.37	39.24		
Griftstraat 2 II	1079ZA	1	44.77	49.11		50.00	4.34	-	49.11	-4.39	44.72		
Griftstraat 2 III	1079ZA	1	44.90	49.54		50.00	4.64	-	49.54	-4.73	44.81		
Griftstraat 3 I	1079XT	1	38.64	41.72		50.00	3.08	-	41.72	-2.84	38.88		
Griftstraat 3 II	1079XT	1	40.75	43.40		50.00	2.65	-	43.40	-2.77	40.63		
Griftstraat 3 III	1079XT	1	45.63	48.40		50.00	2.77	-	48.40	-3.48	44.92		
Griftstraat 4 HS	1079ZA	1	37.35	44.71		50.00	7.36	-	44.71	-5.82	38.89		
Griftstraat 4 I	1079ZA	1	38.51	45.23		50.00	6.72	-	45.23	-5.22	40.01		
Griftstraat 4 II	1079ZA	1	40.09	46.52		50.00	6.43	-	46.52	-5.03	41.49		
Griftstraat 4 III	1079ZA	1	45.42	50.48		50.00	5.06	-	50.48	-5.15	45.33		
Griftstraat 5	1079XT	1	36.76	40.15		50.00	3.39	-	40.15	-2.91	37.24		
Griftstraat 6 HS	1079ZA	1	37.19	44.66		50.00	7.47	-	44.66	-5.52	39.14		
Griftstraat 6 I	1079ZA	1	38.36	45.20		50.00	6.84	-	45.20	-5.00	40.20		
Griftstraat 6 II	1079ZA	1	40.03	46.54		50.00	6.51	-	46.54	-4.97	41.57		
Griftstraat 6 III	1079ZA	1	45.30	50.61		50.00	5.31	0.11	50.61	-5.15	45.46		
Griftstraat 7 HS	1079XT	1	36.90	40.31		50.00	3.41	-	40.31	-2.92	37.39		
Griftstraat 7 I	1079XT	1	38.54	41.73		50.00	3.19	-	41.73	-2.82	38.91		
Griftstraat 7 II	1079XT	1	40.83	43.55		50.00	2.72	-	43.55	-2.82	40.73		
Griftstraat 7 III	1079XT	1	45.83	48.47		50.00	2.64	-	48.47	-3.39	45.08		
Griftstraat 8 HS	1079ZA	1	37.23	44.59		50.00	7.36	-	44.59	-5.45	39.14		
Griftstraat 8 I	1079ZA	1	38.60	45.23		50.00	6.63	-	45.23	-4.97	40.26		
Griftstraat 8 II	1079ZA	1	40.30	46.54		50.00	6.24	-	46.54	-4.85	41.69		
Griftstraat 8 III	1079ZA	1	45.61	50.66		50.00	5.05	0.16	50.66	-5.01	45.65		
Griftstraat 9 HS	1079XT	1	36.78	40.73		50.00	3.95	-	40.73	-3.55	37.18		
Griftstraat 9 I	1079XT	1	38.22	41.73		50.00	3.51	-	41.73	-3.16	38.57		
Griftstraat 9 II	1079XT	1	40.47	43.30		50.00	2.83	-	43.30	-2.86	40.44		
Griftstraat 9 III	1079XT	1	45.56	48.27		50.00	2.71	-	48.27	-3.40	44.87		
Griftstraat 10 HS	1079ZA	1	37.19	44.75		50.00	7.56	-	44.75	-5.65	39.10		
Griftstraat 10 I	1079ZA	1	38.57	45.34		50.00	6.77	-	45.34	-5.08	40.26		
Griftstraat 10 II	1079ZA	1	40.26	46.57		50.00	6.31	-	46.57	-4.90	41.67		
Griftstraat 10 III	1079ZA	1	45.22	50.60		50.00	5.38	0.10	50.60	-5.26	45.34		
Griftstraat 11 HS	1079XT	1	36.58	40.76		50.00	4.18	-	40.76	-3.54	37.22		
Griftstraat 11 I	1079XT	1	37.99	41.80		50.00	3.81	-	41.80	-3.20	38.60		
Griftstraat 11 II	1079XT	1	39.92	43.20		50.00	3.28	-	43.20	-3.02	40.18		
Griftstraat 11 III	1079XT	1	44.74	47.90		50.00	3.16	-	47.90	-3.49	44.41		
Griftstraat 12 HS	1079ZA	1	37.27	44.76		50.00	7.49	-	44.76	-5.64	39.12		
Griftstraat 12 I	1079ZA	1	38.56	45.32		50.00	6.76	-	45.32	-5.07	40.25		
Griftstraat 12 II	1079ZA	1	40.26	46.48		50.00	6.22	-	46.48	-4.85	41.63		
Griftstraat 12 III	1079ZA	1	45.24	50.49		50.00	5.25	-	50.49	-5.25	45.24		
Griftstraat 13 HS	1079XT	1	35.95	40.47		50.00	4.52	-	40.47	-3.69	36.78		
Griftstraat 13 I	1079XT	1	37.41	41.45		50.00	4.04	-	41.45	-3.35	38.10		
Griftstraat 13 II	1079XT	1	39.81	43.20		50.00	3.39	-	43.20	-3.09	40.11		
Griftstraat 13 III	1079XT	1	45.00	47.99		50.00	2.99	-	47.99	-3.42	44.57		
Griftstraat 14 HS	1079ZB	1	37.23	44.77		50.00	7.54	-	44.77	-5.64	39.13		
Griftstraat 14 I	1079ZB	1	38.54	45.36		50.00	6.82	-	45.36	-5.08	40.28		

Gemeente AMSTERDAM

Adres en postcode		Bestemming	Geluidbelasting bij huidig GPP [dB]	Toekomst zonder nieuwe maatregelen [dB]	Sanering	Grenswaarde [dB]	Effect van het project	Benodigde reductie [dB]	Geluidbelasting standaard akoestische situatie [dB]	Geluidreductie door de doelnatige maatregelen [dB]	Toekomst et geadviseerde maatregelen [dB]	Overschrijving grenswaarde / (X=ja, leeg vak=nee)
Griftstraat 14 II	1079ZB	1	40.18	46.40		50.00	6.22	-	46.40	-4.79	41.61	
Griftstraat 14 III	1079ZB	1	45.03	50.43		50.00	5.40	-	50.43	-5.34	45.09	
Griftstraat 15 HS	1079XV	1	36.08	40.97		50.00	4.89	-	40.97	-4.11	36.86	
Griftstraat 15 I	1079XV	1	37.31	41.77		50.00	4.46	-	41.77	-3.75	38.02	
Griftstraat 15 II	1079XV	1	39.17	43.05		50.00	3.88	-	43.05	-3.35	39.70	
Griftstraat 15 III	1079XV	1	44.87	47.91		50.00	3.04	-	47.91	-3.48	44.43	
Griftstraat 16 HS	1079ZB	1	37.23	44.77		50.00	7.54	-	44.77	-5.63	39.14	
Griftstraat 16 I	1079ZB	1	38.51	45.29		50.00	6.78	-	45.29	-5.10	40.19	
Griftstraat 16 II	1079ZB	1	40.27	46.35		50.00	6.08	-	46.35	-4.71	41.64	
Griftstraat 16 III	1079ZB	1	45.09	50.37		50.00	5.28	-	50.37	-5.36	45.01	
Griftstraat 17 HS	1079XV	1	36.12	41.10		50.00	4.98	-	41.10	-4.43	36.67	
Griftstraat 17 I	1079XV	1	37.50	41.95		50.00	4.45	-	41.95	-3.96	37.99	
Griftstraat 17 II	1079XV	1	39.28	43.13		50.00	3.85	-	43.13	-3.49	39.64	
Griftstraat 17 III	1079XV	1	45.16	48.09		50.00	2.93	-	48.09	-3.46	44.63	
Griftstraat 18 HS	1079ZB	1	37.25	44.51		50.00	7.26	-	44.51	-5.47	39.04	
Griftstraat 18 I	1079ZB	1	38.64	45.29		50.00	6.65	-	45.29	-5.03	40.26	
Griftstraat 18 II	1079ZB	1	40.20	46.37		50.00	6.17	-	46.37	-4.81	41.56	
Griftstraat 18 III	1079ZB	1	45.04	50.33		50.00	5.29	-	50.33	-5.40	44.93	
Griftstraat 19 HS	1079XV	1	35.83	41.62		50.00	5.79	-	41.62	-5.21	36.41	
Griftstraat 19 I	1079XV	1	37.01	42.24		50.00	5.23	-	42.24	-4.64	37.60	
Griftstraat 19 II	1079XV	1	38.85	43.33		50.00	4.48	-	43.33	-3.98	39.35	
Griftstraat 19 III	1079XV	1	44.24	47.63		50.00	3.39	-	47.63	-3.59	44.04	
Griftstraat 20 HS	1079ZB	1	37.18	44.51		50.00	7.33	-	44.51	-5.48	39.03	
Griftstraat 20 I	1079ZB	1	38.57	45.17		50.00	6.60	-	45.17	-4.95	40.22	
Griftstraat 20 II	1079ZB	1	40.16	46.31		50.00	6.15	-	46.31	-4.80	41.51	
Griftstraat 20 III	1079ZB	1	44.83	50.27		50.00	5.44	-	50.27	-5.55	44.72	
Griftstraat 21 HS	1079XV	1	35.82	41.78		50.00	5.96	-	41.78	-5.06	36.72	
Griftstraat 21 I	1079XV	1	37.10	42.42		50.00	5.32	-	42.42	-4.50	37.92	
Griftstraat 21 II	1079XV	1	38.73	43.40		50.00	4.67	-	43.40	-4.02	39.38	
Griftstraat 21 III	1079XV	1	44.38	47.66		50.00	3.28	-	47.66	-3.52	44.14	
Griftstraat 22 HS	1079ZB	1	37.33	44.69		50.00	7.36	-	44.69	-5.56	39.13	
Griftstraat 22 I	1079ZB	1	38.62	45.32		50.00	6.70	-	45.32	-5.09	40.23	
Griftstraat 22 II	1079ZB	1	40.21	46.36		50.00	6.15	-	46.36	-4.87	41.49	
Griftstraat 22 III	1079ZB	1	45.02	50.31		50.00	5.29	-	50.31	-5.47	44.84	
Griftstraat 23 HS	1079XV	1	35.94	42.18		50.00	6.24	-	42.18	-5.53	36.65	
Griftstraat 23 I	1079XV	1	37.22	42.77		50.00	5.55	-	42.77	-4.86	37.91	
Griftstraat 23 II	1079XV	1	38.78	43.59		50.00	4.81	-	43.59	-4.26	39.33	
Griftstraat 23 III	1079XV	1	44.69	47.75		50.00	3.06	-	47.75	-3.55	44.20	
Griftstraat 24 HS	1079ZB	1	37.51	44.76		50.00	7.25	-	44.76	-5.47	39.29	
Griftstraat 24 I	1079ZB	1	38.69	45.36		50.00	6.67	-	45.36	-5.08	40.28	
Griftstraat 24 II	1079ZB	1	40.27	46.00		50.00	5.73	-	46.00	-4.56	41.44	
Griftstraat 24 III	1079ZB	1	45.14	50.20		50.00	5.06	-	50.20	-5.37	44.83	
Griftstraat 25 HS	1079XV	1	36.30	43.07		50.00	6.77	-	43.07	-6.35	36.72	
Griftstraat 25 I	1079XV	1	37.35	43.48		50.00	6.13	-	43.48	-5.57	37.91	
Griftstraat 25 II	1079XV	1	38.97	44.11		50.00	5.14	-	44.11	-4.71	39.40	
Griftstraat 25 III	1079XV	1	44.85	47.91		50.00	3.06	-	47.91	-3.63	44.28	
Griftstraat 26 HS	1079ZC	1	36.88	43.95		50.00	7.07	-	43.95	-5.20	38.75	
Griftstraat 26 I	1079ZC	1	38.27	44.82		50.00	6.55	-	44.82	-4.90	39.92	
Griftstraat 26 II	1079ZC	1	39.99	45.90		50.00	5.91	-	45.90	-4.64	41.26	
Griftstraat 26 III	1079ZC	1	44.85	50.10		50.00	5.25	-	50.10	-5.53	44.57	
Griftstraat 27 HS	1079XW	1	36.11	43.11		50.00	7.00	-	43.11	-6.57	36.54	
Griftstraat 27 I	1079XW	1	37.21	43.76		50.00	6.55	-	43.76	-6.09	37.67	
Griftstraat 27 II	1079XW	1	38.79	44.36		50.00	5.57	-	44.36	-5.27	39.09	

Gemeente AMSTERDAM

Adres en postcode		Bestemming	Geluidbelasting bij huidig GPP [dB]	Toekomst zonder nieuwe maatregelen [dB]	Sanering	Grenswaarde [dB]	Effect van het project	Benodigde reductie [dB]	Geluidbelasting standaard akoestische situatie [dB]	doelmatige maatregelen [dB]	Geluidreductie door de maatregelen [dB]	Toekomst et geadviseerde maatregelen [dB]	Overschrijving grenswaarde / (X=ja, leeg vak=nee)
Griftstraat 27 III	1079XW	1	44.43	47.85		50.00	3.42	-	47.85	-3.93	43.92		
Griftstraat 28 HS	1079ZC	1	37.11	44.09		50.00	6.98	-	44.09	-5.21	38.88		
Griftstraat 28 I	1079ZC	1	38.39	44.94		50.00	6.55	-	44.94	-4.95	39.99		
Griftstraat 28 II	1079ZC	1	39.87	45.91		50.00	6.04	-	45.91	-4.75	41.16		
Griftstraat 28 III	1079ZC	1	44.70	50.18		50.00	5.48	-	50.18	-5.61	44.57		
Griftstraat 29 HS	1079XW	1	36.16	43.90		50.00	7.74	-	43.90	-7.27	36.63		
Griftstraat 29 I	1079XW	1	37.24	44.23		50.00	6.99	-	44.23	-6.49	37.74		
Griftstraat 29 II	1079XW	1	38.79	44.76		50.00	5.97	-	44.76	-5.57	39.19		
Griftstraat 29 III	1079XW	1	43.85	47.71		50.00	3.86	-	47.71	-4.09	43.62		
Griftstraat 30 HS	1079ZC	1	37.02	44.10		50.00	7.08	-	44.10	-5.34	38.76		
Griftstraat 30 I	1079ZC	1	38.39	45.01		50.00	6.62	-	45.01	-5.10	39.91		
Griftstraat 30 II	1079ZC	1	39.93	45.92		50.00	5.99	-	45.92	-4.76	41.16		
Griftstraat 30 III	1079ZC	1	44.69	50.12		50.00	5.43	-	50.12	-5.66	44.46		
Griftstraat 31 HS	1079XW	1	36.36	43.76		50.00	7.40	-	43.76	-7.13	36.63		
Griftstraat 31 I	1079XW	1	37.44	44.18		50.00	6.74	-	44.18	-6.41	37.77		
Griftstraat 31 II	1079XW	1	38.91	44.95		50.00	6.04	-	44.95	-5.75	39.20		
Griftstraat 31 III	1079XW	1	44.17	47.89		50.00	3.72	-	47.89	-4.14	43.75		
Griftstraat 32 HS	1079ZC	1	36.97	44.05		50.00	7.08	-	44.05	-5.31	38.74		
Griftstraat 32 I	1079ZC	1	38.30	44.96		50.00	6.66	-	44.96	-5.15	39.81		
Griftstraat 32 II	1079ZC	1	39.82	45.89		50.00	6.07	-	45.89	-4.83	41.06		
Griftstraat 32 III	1079ZC	1	44.62	50.21		50.00	5.59	-	50.21	-5.79	44.42		
Griftstraat 33 HS	1079XW	1	36.75	44.39		50.00	7.64	-	44.39	-7.58	36.81		
Griftstraat 33 I	1079XW	1	37.81	44.81		50.00	7.00	-	44.81	-6.85	37.96		
Griftstraat 33 II	1079XW	1	39.27	45.28		50.00	6.01	-	45.28	-5.90	39.38		
Griftstraat 33 III	1079XW	1	44.83	48.29		50.00	3.46	-	48.29	-4.23	44.06		
Griftstraat 34 HS	1079ZC	1	36.61	43.89		50.00	7.28	-	43.89	-5.65	38.24		
Griftstraat 34 I	1079ZC	1	38.07	44.84		50.00	6.77	-	44.84	-5.39	39.45		
Griftstraat 34 II	1079ZC	1	39.53	45.70		50.00	6.17	-	45.70	-4.99	40.71		
Griftstraat 34 III	1079ZC	1	44.51	50.28		50.00	5.77	-	50.28	-5.94	44.34		
Griftstraat 35 HS	1079XW	1	36.41	44.48		50.00	8.07	-	44.48	-7.72	36.76		
Griftstraat 35 I	1079XW	1	37.51	44.88		50.00	7.37	-	44.88	-7.00	37.88		
Griftstraat 35 II	1079XW	1	38.99	45.31		50.00	6.32	-	45.31	-6.05	39.26		
Griftstraat 35 III	1079XW	1	44.46	48.34		50.00	3.88	-	48.34	-4.51	43.83		
Griftstraat 36 HS	1079ZC	1	36.56	43.87		50.00	7.31	-	43.87	-5.68	38.19		
Griftstraat 36 I	1079ZC	1	37.97	44.81		50.00	6.84	-	44.81	-5.43	39.38		
Griftstraat 36 II	1079ZC	1	39.65	45.69		50.00	6.04	-	45.69	-4.94	40.75		
Griftstraat 36 III	1079ZC	1	44.75	50.48		50.00	5.73	-	50.48	-5.97	44.51		
Griftstraat 37 HS	1079XW	1	36.53	44.84		50.00	8.31	-	44.84	-8.26	36.58		
Griftstraat 37 I	1079XW	1	37.56	45.07		50.00	7.51	-	45.07	-7.40	37.67		
Griftstraat 37 II	1079XW	1	38.96	45.46		50.00	6.50	-	45.46	-6.41	39.05		
Griftstraat 37 III	1079XW	1	44.09	48.35		50.00	4.26	-	48.35	-4.77	43.58		
Griftstraat 38 HS	1079ZD	1	36.62	43.75		50.00	7.13	-	43.75	-5.46	38.29		
Griftstraat 38 I	1079ZD	1	38.02	44.55		50.00	6.53	-	44.55	-5.08	39.47		
Griftstraat 38 II	1079ZD	1	39.67	45.38		50.00	5.71	-	45.38	-4.55	40.83		
Griftstraat 38 III	1079ZD	1	44.75	50.33		50.00	5.58	-	50.33	-5.98	44.35		
Griftstraat 39 HS	1079XX	1	36.91	45.04		50.00	8.13	-	45.04	-8.38	36.66		
Griftstraat 39 I	1079XX	1	37.90	45.29		50.00	7.39	-	45.29	-7.48	37.81		
Griftstraat 39 II	1079XX	1	39.10	45.50		50.00	6.40	-	45.50	-6.40	39.10		
Griftstraat 39 III	1079XX	1	44.06	48.53		50.00	4.47	-	48.53	-4.97	43.56		
Griftstraat 40 HS	1079ZD	1	36.56	43.73		50.00	7.17	-	43.73	-5.45	38.28		
Griftstraat 40 I	1079ZD	1	37.99	44.45		50.00	6.46	-	44.45	-5.00	39.45		
Griftstraat 40 II	1079ZD	1	39.51	45.30		50.00	5.79	-	45.30	-4.51	40.79		
Griftstraat 40 III	1079ZD	1	44.57	50.31		50.00	5.74	-	50.31	-6.05	44.26		

Gemeente AMSTERDAM

Adres en postcode		Bestemming	Geluidbelasting bij huidig GPP [dB]	Toekomst zonder nieuwe maatregelen [dB]	Sanering	Grenswaarde [dB]	Effect van het project	Benodigde reductie [dB]	Geluidbelasting standaard akoestische situatie [dB]	doelmatige maatregelen [dB]	Geluidreductie door de maatregelen [dB]	Toekomst et geadviseerde maatregelen [dB]	Overschrijving grenswaarde / (X=ja, leeg vak=nee)
Griftstraat 41 HS	1079XX	1	37.14	45.11		50.00	7.97	-	45.11	-8.17	36.94		
Griftstraat 41 I	1079XX	1	38.19	45.50		50.00	7.31	-	45.50	-7.37	38.13		
Griftstraat 41 II	1079XX	1	39.58	46.02		50.00	6.44	-	46.02	-6.47	39.55		
Griftstraat 41 III	1079XX	1	44.91	49.36		50.00	4.45	-	49.36	-5.50	43.86		
Griftstraat 42 HS	1079ZD	1	36.74	44.13		50.00	7.39	-	44.13	-5.60	38.53		
Griftstraat 42 I	1079ZD	1	37.94	44.34		50.00	6.40	-	44.34	-4.92	39.42		
Griftstraat 42 II	1079ZD	1	39.52	45.19		50.00	5.67	-	45.19	-4.43	40.76		
Griftstraat 42 III	1079ZD	1	44.53	50.28		50.00	5.75	-	50.28	-6.01	44.27		
Griftstraat 43 HS	1079XX	1	37.20	45.14		50.00	7.94	-	45.14	-8.24	36.90		
Griftstraat 43 I	1079XX	1	38.18	45.42		50.00	7.24	-	45.42	-7.33	38.09		
Griftstraat 43 II	1079XX	1	39.42	45.78		50.00	6.36	-	45.78	-6.38	39.40		
Griftstraat 43 III	1079XX	1	44.65	49.26		50.00	4.61	-	49.26	-5.40	43.86		
Griftstraat 44 HS	1079ZD	1	36.89	41.93		50.00	5.04	-	41.93	-5.12	36.81		
Griftstraat 44 I	1079ZD	1	37.79	40.86		50.00	3.07	-	40.86	-2.45	38.41		
Griftstraat 44 II	1079ZD	1	39.50	42.82		50.00	3.32	-	42.82	-2.63	40.19		
Griftstraat 44 III	1079ZD	1	45.00	50.33		50.00	5.33	-	50.33	-5.73	44.60		
Griftstraat 45 HS	1079XX	1	37.52	45.66		50.00	8.14	-	45.66	-8.26	37.40		
Griftstraat 45 I	1079XX	1	38.02	45.84		50.00	7.82	-	45.84	-7.85	37.99		
Griftstraat 45 II	1079XX	1	39.31	46.17		50.00	6.86	-	46.17	-6.86	39.31		
Griftstraat 45 III	1079XX	1	44.60	49.18		50.00	4.58	-	49.18	-5.36	43.82		
Griftstraat 46 HS	1079ZE	1	36.88	43.27		50.00	6.39	-	43.27	-5.23	38.04		
Griftstraat 46 I	1079ZE	1	38.23	44.23		50.00	6.00	-	44.23	-5.01	39.22		
Griftstraat 46 II	1079ZE	1	39.41	45.10		50.00	5.69	-	45.10	-4.68	40.42		
Griftstraat 46 III	1079ZE	1	44.57	50.33		50.00	5.76	-	50.33	-6.22	44.11		
Griftstraat 47 HS	1079XZ	1	37.83	45.60		50.00	7.77	-	45.60	-8.27	37.33		
Griftstraat 47 I	1079XZ	1	38.68	45.93		50.00	7.25	-	45.93	-7.71	38.22		
Griftstraat 47 II	1079XZ	1	39.66	46.18		50.00	6.52	-	46.18	-6.86	39.32		
Griftstraat 47 III	1079XZ	1	44.95	49.11		50.00	4.16	-	49.11	-5.29	43.82		
Griftstraat 48 HS	1079ZE	1	38.52	42.88		50.00	4.36	-	42.88	-6.20	36.68		
Griftstraat 48 I	1079ZE	1	39.22	43.93		50.00	4.71	-	43.93	-6.04	37.89		
Griftstraat 48 II	1079ZE	1	39.21	44.50		50.00	5.29	-	44.50	-4.41	40.09		
Griftstraat 48 III	1079ZE	1	44.48	50.38		50.00	5.90	-	50.38	-6.33	44.05		
Griftstraat 49 HS	1079XZ	1	38.23	46.02		50.00	7.79	-	46.02	-8.28	37.74		
Griftstraat 49 I	1079XZ	1	39.22	46.48		50.00	7.26	-	46.48	-7.62	38.86		
Griftstraat 49 II	1079XZ	1	40.01	46.69		50.00	6.68	-	46.69	-6.96	39.73		
Griftstraat 49 III	1079XZ	1	44.92	49.76		50.00	4.84	-	49.76	-5.98	43.78		
Griftstraat 50 HS	1079ZE	1	37.01	40.95		50.00	3.94	-	40.95	-2.85	38.10		
Griftstraat 50 I	1079ZE	1	38.68	42.76		50.00	4.08	-	42.76	-3.15	39.61		
Griftstraat 50 II	1079ZE	1	39.73	43.97		50.00	4.24	-	43.97	-3.31	40.66		
Griftstraat 50 III	1079ZE	1	45.60	51.28		50.00	5.68	0.78	51.28	-6.97	44.31		
Griftstraat 51 HS	1079XZ	1	38.89	46.48		50.00	7.59	-	46.48	-7.72	38.76		
Griftstraat 51 I	1079XZ	1	40.02	46.90		50.00	6.88	-	46.90	-7.14	39.76		
Griftstraat 51 II	1079XZ	1	40.64	47.19		50.00	6.55	-	47.19	-6.51	40.68		
Griftstraat 51 III	1079XZ	1	45.78	51.08		50.00	5.30	0.58	51.08	-6.97	44.11		
Griftstraat 52 HS	1079ZE	1	39.64	46.72		50.00	7.08	-	46.72	-7.91	38.81		
Griftstraat 52 I	1079ZE	1	38.04	42.24		50.00	4.20	-	42.24	-3.11	39.13		
Griftstraat 52 II	1079ZE	1	39.60	43.84		50.00	4.24	-	43.84	-3.19	40.65		
Griftstraat 52 III	1079ZE	1	45.99	50.71		50.00	4.72	0.21	50.71	-6.37	44.34		
Griftstraat 53 HS	1079XZ	1	41.30	48.85		50.00	7.55	-	48.85	-8.00	40.85		
Griftstraat 53 I	1079XZ	1	40.67	47.43		50.00	6.76	-	47.43	-6.89	40.54		
Griftstraat 53 II	1079XZ	1	42.12	48.01		50.00	5.89	-	48.01	-6.04	41.97		
Griftstraat 53 III	1079XZ	1	47.12	51.97		50.00	4.85	1.47	51.97	-7.13	44.84		
Griftstraat 54 HS	1079ZE	1	40.80	47.28		50.00	6.48	-	47.28	-5.35	41.93		

Gemeente AMSTERDAM

Adres en postcode		Bestemming	Geluidbelasting bij huidig GPP [dB]	Toekomst zonder nieuwe maatregelen [dB]	Sanering	Grenswaarde [dB]	Effect van het project	Benodigde reductie [dB]	Geluidbelasting standaard akoestische situatie [dB]	doelmatige maatregelen [dB]	Geluidreductie door de maatregelen [dB]	Toekomst et geadviseerde maatregelen [dB]	Overschrijding grenswaarde/ (X= ja, leeg vak=nee)
Griftstraat 54 I	1079ZE	1	42.07	48.43		50.00	6.36	-	48.43	-5.26	43.17		
Griftstraat 54 II	1079ZE	1	46.33	50.98		50.00	4.65	0.48	50.98	-5.26	45.72		
Griftstraat 55 HS	1079XZ	1	40.72	47.15		50.00	6.43	-	47.15	-7.35	39.80		
Griftstraat 55 I	1079XZ	1	41.71	47.87		50.00	6.16	-	47.87	-6.90	40.97		
Griftstraat 55 II	1079XZ	1	45.15	50.25		50.00	5.10	-	50.25	-6.17	44.08		
Groningenstraat 20	1082RA	5	52.19	53.59		52.19	1.40	1.09	53.59	-9.83	43.76		
Groot-Essenburch 1	1081HE	1	44.11	44.62		50.00	0.51	-	44.62	-2.70	41.92		
Groot-Essenburch 2	1081HG	1	41.88	42.52		50.00	0.64	-	42.52	-2.53	39.99		
Groot-Essenburch 3	1081HE	1	42.60	44.01		50.00	1.41	-	44.01	-2.69	41.32		
Groot-Essenburch 4	1081HG	1	42.53	43.08		50.00	0.55	-	43.08	-2.63	40.45		
Groot-Essenburch 5	1081HE	1	42.66	44.02		50.00	1.36	-	44.02	-2.68	41.34		
Groot-Essenburch 6	1081HG	1	41.22	42.06		50.00	0.84	-	42.06	-2.46	39.60		
Groot-Essenburch 7	1081HE	1	43.01	43.93		50.00	0.92	-	43.93	-2.71	41.22		
Groot-Essenburch 8	1081HG	1	42.30	43.00		50.00	0.70	-	43.00	-2.51	40.49		
Groot-Essenburch 9	1081HE	1	42.21	43.82		50.00	1.61	-	43.82	-2.64	41.18		
Groot-Essenburch 10	1081HG	1	39.54	40.91		50.00	1.37	-	40.91	-2.28	38.63		
Groot-Essenburch 11	1081HE	1	41.71	43.15		50.00	1.44	-	43.15	-2.47	40.68		
Groot-Essenburch 12	1081HG	1	39.46	40.78		50.00	1.32	-	40.78	-2.24	38.54		
Groot-Essenburch 13	1081HE	1	41.39	42.79		50.00	1.40	-	42.79	-2.42	40.37		
Groot-Essenburch 14	1081HG	1	39.74	41.25		50.00	1.51	-	41.25	-2.50	38.75		
Groot-Essenburch 15	1081HE	1	42.91	43.26		50.00	0.35	-	43.26	-2.14	41.12		
Groot-Essenburch 16	1081HG	1	39.05	40.52		50.00	1.47	-	40.52	-2.40	38.12		
Groot-Essenburch 18	1081HG	1	39.23	40.51		50.00	1.28	-	40.51	-2.20	38.31		
Groot-Essenburch 20	1081HG	1	42.07	42.83		50.00	0.76	-	42.83	-2.42	40.41		
Groot-Essenburch 22	1081HG	1	41.34	42.93		50.00	1.59	-	42.93	-2.58	40.35		
Groot-Essenburch 24	1081HG	1	42.03	43.61		50.00	1.58	-	43.61	-2.60	41.01		
Groot-Essenburch 26	1081HG	1	42.06	43.62		50.00	1.56	-	43.62	-2.56	41.06		
Groot-Essenburch 28	1081HG	1	41.96	43.48		50.00	1.52	-	43.48	-2.52	40.96		
Groot-Essenburch 30	1081HG	1	41.30	42.84		50.00	1.54	-	42.84	-2.44	40.40		
Groot-Essenburch 32	1081HG	1	41.15	42.64		50.00	1.49	-	42.64	-2.43	40.21		
Groot-Essenburch 34	1081HG	1	41.34	42.95		50.00	1.61	-	42.95	-2.67	40.28		
Groot-Essenburch 36	1081HG	1	40.65	42.32		50.00	1.67	-	42.32	-2.67	39.65		
Groot-Essenburch 38	1081HG	1	39.79	41.31		50.00	1.52	-	41.31	-2.21	39.10		
Groot-Essenburch 40	1081HG	1	43.83	44.63		50.00	0.80	-	44.63	-2.67	41.96		
Groot-Essenburch 42	1081HH	1	43.04	43.48		50.00	0.44	-	43.48	-2.52	40.96		
Groot-Essenburch 44	1081HH	1	43.06	43.57		50.00	0.51	-	43.57	-2.53	41.04		
Groot-Essenburch 46	1081HH	1	42.87	43.44		50.00	0.57	-	43.44	-2.54	40.90		
Groot-Essenburch 48	1081HH	1	42.96	43.53		50.00	0.57	-	43.53	-2.50	41.03		
Groot-Essenburch 50	1081HH	1	42.32	43.00		50.00	0.68	-	43.00	-2.44	40.56		
Groot-Essenburch 52	1081HH	1	41.67	42.66		50.00	0.99	-	42.66	-2.45	40.21		
Groot-Essenburch 54	1081HH	1	40.42	42.04		50.00	1.62	-	42.04	-2.65	39.39		
Groot-Essenburch 56	1081HH	1	39.83	41.46		50.00	1.63	-	41.46	-2.72	38.74		
Groot-Essenburch 58	1081HH	1	40.02	41.84		50.00	1.82	-	41.84	-2.71	39.13		
Groot-Essenburch 60	1081HH	1	47.19	47.03		50.00	-0.16	-	47.03	-3.21	43.82		
Groot-Essenburch 78	1081HH	1	48.95	47.50		50.00	-1.45	-	47.50	-4.87	42.63		
Grote Ruwenberg 2 I	1083BR	1	39.05	41.23		50.00	2.18	-	41.23	-2.25	38.98		
Grote Ruwenberg 2 II	1083BR	1	41.24	43.36		50.00	2.12	-	43.36	-2.44	40.92		
Grote Ruwenberg 2 III	1083BR	1	45.40	47.29		50.00	1.89	-	47.29	-2.83	44.46		
Grote Ruwenberg 3 I	1083BR	1	39.05	41.23		50.00	2.18	-	41.23	-2.25	38.98		
Grote Ruwenberg 3 II	1083BR	1	41.24	43.36		50.00	2.12	-	43.36	-2.44	40.92		
Grote Ruwenberg 3 III	1083BR	1	45.40	47.29		50.00	1.89	-	47.29	-2.83	44.46		
Grote Ruwenberg 6 I	1083BR	1	39.03	41.11		50.00	2.08	-	41.11	-2.22	38.89		
Grote Ruwenberg 6 II	1083BR	1	41.19	43.17		50.00	1.98	-	43.17	-2.37	40.80		

Gemeente AMSTERDAM

Adres en postcode		Bestemming	Geluidbelasting bij huidig GPP [dB]	Toekomst zonder nieuwe maatregelen [dB]	Sanering	Grenswaarde [dB]	Effect van het project	Benodigde reductie [dB]	Geluidbelasting standaard akoestische situatie [dB]	Geluidreductie door de doelmattige maatregelen [dB]	Toekomst met geadviseerde maatregelen [dB]	Overschrijding grenswaarde / (X=ja, leeg vak=nee)
Grote Ruwenberg 6 III	1083BR	1	46.50	48.18		50.00	1.68	-	48.18	-2.82	45.36	
Grote Ruwenberg 7 I	1083BR	1	39.03	41.11		50.00	2.08	-	41.11	-2.22	38.89	
Grote Ruwenberg 7 II	1083BR	1	41.19	43.17		50.00	1.98	-	43.17	-2.37	40.80	
Grote Ruwenberg 7 III	1083BR	1	46.50	48.18		50.00	1.68	-	48.18	-2.82	45.36	
Grote Ruwenberg 10 I	1083BR	1	39.46	41.31		50.00	1.85	-	41.31	-2.19	39.12	
Grote Ruwenberg 10 II	1083BR	1	41.78	43.63		50.00	1.85	-	43.63	-2.38	41.25	
Grote Ruwenberg 10 III	1083BR	1	47.54	48.86		50.00	1.32	-	48.86	-2.77	46.09	
Grote Ruwenberg 11 I	1083BR	1	39.46	41.31		50.00	1.85	-	41.31	-2.19	39.12	
Grote Ruwenberg 11 II	1083BR	1	41.78	43.63		50.00	1.85	-	43.63	-2.38	41.25	
Grote Ruwenberg 11 III	1083BR	1	47.54	48.86		50.00	1.32	-	48.86	-2.77	46.09	
Grote Ruwenberg 14 I	1083BR	1	39.53	41.50		50.00	1.97	-	41.50	-2.25	39.25	
Grote Ruwenberg 14 II	1083BR	1	41.75	43.61		50.00	1.86	-	43.61	-2.40	41.21	
Grote Ruwenberg 14 III	1083BR	1	47.50	48.81		50.00	1.31	-	48.81	-2.80	46.01	
Grote Ruwenberg 15 I	1083BR	1	39.53	41.50		50.00	1.97	-	41.50	-2.25	39.25	
Grote Ruwenberg 15 II	1083BR	1	41.75	43.61		50.00	1.86	-	43.61	-2.40	41.21	
Grote Ruwenberg 15 III	1083BR	1	47.50	48.81		50.00	1.31	-	48.81	-2.80	46.01	
Grote Ruwenberg 16 I	1083BS	1	39.37	40.73		50.00	1.36	-	40.73	-1.96	38.77	
Grote Ruwenberg 16 II	1083BS	1	40.87	42.40		50.00	1.53	-	42.40	-2.20	40.20	
Grote Ruwenberg 16 III	1083BS	1	46.32	47.63		50.00	1.31	-	47.63	-2.86	44.77	
Grote Ruwenberg 17 I	1083BS	1	39.37	40.73		50.00	1.36	-	40.73	-1.96	38.77	
Grote Ruwenberg 17 II	1083BS	1	40.87	42.40		50.00	1.53	-	42.40	-2.20	40.20	
Grote Ruwenberg 17 III	1083BS	1	46.32	47.63		50.00	1.31	-	47.63	-2.86	44.77	
Grote Ruwenberg 20 I	1083BS	1	37.75	39.85		50.00	2.10	-	39.85	-2.13	37.72	
Grote Ruwenberg 20 II	1083BS	1	39.83	41.80		50.00	1.97	-	41.80	-2.27	39.53	
Grote Ruwenberg 20 III	1083BS	1	45.20	46.64		50.00	1.44	-	46.64	-2.70	43.94	
Grote Ruwenberg 21 I	1083BS	1	37.75	39.85		50.00	2.10	-	39.85	-2.13	37.72	
Grote Ruwenberg 21 II	1083BS	1	39.83	41.80		50.00	1.97	-	41.80	-2.27	39.53	
Grote Ruwenberg 21 III	1083BS	1	45.20	46.64		50.00	1.44	-	46.64	-2.70	43.94	
Grote Ruwenberg 24 I	1083BS	1	37.86	39.79		50.00	1.93	-	39.79	-1.86	37.93	
Grote Ruwenberg 24 II	1083BS	1	39.68	41.61		50.00	1.93	-	41.61	-2.10	39.51	
Grote Ruwenberg 24 III	1083BS	1	44.58	46.30		50.00	1.72	-	46.30	-2.72	43.58	
Grote Ruwenberg 25 I	1083BS	1	37.86	39.79		50.00	1.93	-	39.79	-1.86	37.93	
Grote Ruwenberg 25 II	1083BS	1	39.68	41.61		50.00	1.93	-	41.61	-2.10	39.51	
Grote Ruwenberg 25 III	1083BS	1	44.58	46.30		50.00	1.72	-	46.30	-2.72	43.58	
Grote Ruwenberg 28 I	1083BS	1	39.19	41.23		50.00	2.04	-	41.23	-2.18	39.05	
Grote Ruwenberg 28 II	1083BS	1	40.98	43.00		50.00	2.02	-	43.00	-2.35	40.65	
Grote Ruwenberg 28 III	1083BS	1	44.65	46.45		50.00	1.80	-	46.45	-2.77	43.68	
Grote Ruwenberg 29 I	1083BS	1	39.19	41.23		50.00	2.04	-	41.23	-2.18	39.05	
Grote Ruwenberg 29 II	1083BS	1	40.98	43.00		50.00	2.02	-	43.00	-2.35	40.65	
Grote Ruwenberg 29 III	1083BS	1	44.65	46.45		50.00	1.80	-	46.45	-2.77	43.68	
Guido Gezellestraat 1	1077WN	1	45.80	48.84		50.00	3.04	-	48.84	-4.20	44.64	
Guido Gezellestraat 2	1077WP	1	45.89	48.52		50.00	2.63	-	48.52	-3.80	44.72	
Guido Gezellestraat 3	1077WN	1	45.72	48.54		50.00	2.82	-	48.54	-4.15	44.39	
Guido Gezellestraat 4	1077WP	1	44.65	47.38		50.00	2.73	-	47.38	-3.65	43.73	
Guido Gezellestraat 5	1077WN	1	45.75	48.70		50.00	2.95	-	48.70	-4.33	44.37	
Guido Gezellestraat 6	1077WP	1	43.90	47.01		50.00	3.11	-	47.01	-3.08	43.93	
Guido Gezellestraat 8	1077WP	1	43.57	46.73		50.00	3.16	-	46.73	-3.11	43.62	
Guido Gezellestraat 10	1077WP	1	43.64	46.62		50.00	2.98	-	46.62	-3.12	43.50	
Guido Gezellestraat 11	1077WN	1	43.39	45.47		50.00	2.08	-	45.47	-2.52	42.95	
Guido Gezellestraat 12	1077WP	1	44.82	46.53		50.00	1.71	-	46.53	-2.86	43.67	
Guido Gezellestraat 13	1077WN	1	45.83	49.33		50.00	3.50	-	49.33	-4.31	45.02	
Guido Gezellestraat 14	1077WP	1	44.35	45.94		50.00	1.59	-	45.94	-2.85	43.09	
Guido Gezellestraat 16	1077WP	1	44.65	45.59		50.00	0.94	-	45.59	-2.71	42.88	

Gemeente AMSTERDAM

Adres en postcode		Bestemming	Geluidbelasting bij huidig GPP [dB]	Toekomst zonder nieuwe maatregelen [dB]	Sanering	Grenswaarde [dB]	Effect van het project	Benodigde reductie [dB]	Geluidbelasting standaard akoestische situatie [dB]	doelmatige maatregelen [dB]	Geluidreductie door de maatregelen [dB]	Toekomst et geadviseerde maatregelen [dB]	Overschrijving grenswaarde/ (X=ja, leeg vak=nee)
Guido Gezellestraat 18	1077WP	1	45.71	47.19		50.00	1.48	-	47.19	-3.77	43.42		
H.J.E. Wenckebachweg 4	1096AN	1	45.34	46.59		50.00	1.25	-	46.59	-2.82	43.77		
H.J.E. Wenckebachweg 8	1096AN	1	51.15	52.26		51.15	1.11	0.77	52.26	-1.58	50.68		
H.J.E. Wenckebachweg 10	1096AN	1	51.83	53.06		51.83	1.23	0.56	53.06	-1.97	51.09		
H.J.E. Wenckebachweg 12	1096AN	1	52.04	52.89		52.04	0.85	0.39	52.89	-1.63	51.26		
H.J.E. Wenckebachweg 14	1096AN	1	50.79	51.88		50.79	1.09	0.39	51.88	-1.64	50.24		
H.J.E. Wenckebachweg 16	1096AN	1	51.95	53.14		51.95	1.19	0.64	53.14	-2.08	51.06		
H.J.E. Wenckebachweg 18	1096AN	1	52.03	52.96		52.03	0.93	0.46	52.96	-1.79	51.17		
H.J.E. Wenckebachweg 20	1096AN	1	51.01	52.23		51.01	1.22	0.74	52.23	-1.70	50.53		
H.J.E. Wenckebachweg 22	1096AN	1	53.53	54.31		53.53	0.78	-	54.31	-2.05	52.26		
H.J.E. Wenckebachweg 24	1096AN	1	53.87	54.63		53.87	0.76	0.13	54.63	-2.02	52.61		
H.J.E. Wenckebachweg 26	1096AN	1	54.28	55.29		54.28	1.01	0.79	55.29	-2.19	53.10		
H.J.E. Wenckebachweg 28	1096AN	1	53.71	54.40		53.71	0.69	-	54.40	-2.04	52.36		
H.J.E. Wenckebachweg 30	1096AN	1	53.76	54.50		53.76	0.74	-	54.50	-2.12	52.38		
H.J.E. Wenckebachweg 32	1096AN	1	54.29	55.16		54.29	0.87	0.66	55.16	-2.04	53.12		
H.J.E. Wenckebachweg 34	1096AN	1	53.07	53.86		53.07	0.79	0.37	53.86	-2.08	51.78		
H.J.E. Wenckebachweg 36	1096AN	1	53.33	54.08		53.33	0.75	0.59	54.08	-2.03	52.05		
H.J.E. Wenckebachweg 38	1096AN	1	54.38	55.46		54.38	1.08	0.96	55.46	-2.04	53.42		
H.J.E. Wenckebachweg 40	1096AN	1	54.21	55.26		54.21	1.05	0.76	55.26	-1.58	53.68		
H.J.E. Wenckebachweg 42	1096AN	1	53.47	54.68		53.47	1.21	1.19	54.68	-1.85	52.83		
H.J.E. Wenckebachweg 44	1096AN	1	54.53	55.71		54.53	1.18	0.22	55.71	-2.17	53.54		
H.J.E. Wenckebachweg 57	1096AK	1	46.63	47.46		50.00	0.83	-	47.46	-1.23	46.23		
H.J.E. Wenckebachweg 71 I	1096AL	1	52.38	52.84		52.38	0.46	0.34	52.84	-0.97	51.87		
H.J.E. Wenckebachweg 71 II	1096AL	1	51.96	52.53		51.96	0.57	0.03	52.53	-1.12	51.41		
H.J.E. Wenckebachweg 1000	1096DA	1	42.42	43.11		50.00	0.69	-	43.11	-1.46	41.65		
H.J.E. Wenckebachweg 1002	1096DA	1	46.79	47.67		50.00	0.88	-	47.67	-2.20	45.47		
H.J.E. Wenckebachweg 1004	1096DA	1	46.51	47.67		50.00	1.16	-	47.67	-2.05	45.62		
H.J.E. Wenckebachweg 1006	1096DA	1	47.22	48.35		50.00	1.13	-	48.35	-2.00	46.35		
H.J.E. Wenckebachweg 1008	1096DA	1	48.30	49.41		50.00	1.11	-	49.41	-1.89	47.52		
H.J.E. Wenckebachweg 1010	1096DA	1	42.42	43.11		50.00	0.69	-	43.11	-1.46	41.65		
H.J.E. Wenckebachweg 1012	1096DA	1	46.79	47.67		50.00	0.88	-	47.67	-2.20	45.47		
H.J.E. Wenckebachweg 1014	1096DA	1	46.51	47.67		50.00	1.16	-	47.67	-2.05	45.62		
H.J.E. Wenckebachweg 1016	1096DA	1	47.22	48.35		50.00	1.13	-	48.35	-2.00	46.35		
H.J.E. Wenckebachweg 1018	1096DA	1	48.30	49.41		50.00	1.11	-	49.41	-1.89	47.52		
H.J.E. Wenckebachweg 1020	1096DA	1	42.42	43.11		50.00	0.69	-	43.11	-1.46	41.65		
H.J.E. Wenckebachweg 1022	1096DA	1	46.79	47.67		50.00	0.88	-	47.67	-2.20	45.47		
H.J.E. Wenckebachweg 1024	1096DA	1	46.51	47.67		50.00	1.16	-	47.67	-2.05	45.62		
H.J.E. Wenckebachweg 1026	1096DA	1	47.22	48.35		50.00	1.13	-	48.35	-2.00	46.35		
H.J.E. Wenckebachweg 1028	1096DA	1	48.30	49.41		50.00	1.11	-	49.41	-1.89	47.52		
H.J.E. Wenckebachweg 1030	1096DA	1	42.42	43.11		50.00	0.69	-	43.11	-1.46	41.65		
H.J.E. Wenckebachweg 1032	1096DA	1	46.79	47.67		50.00	0.88	-	47.67	-2.20	45.47		
H.J.E. Wenckebachweg 1034	1096DA	1	46.51	47.67		50.00	1.16	-	47.67	-2.05	45.62		
H.J.E. Wenckebachweg 1036	1096DA	1	47.22	48.35		50.00	1.13	-	48.35	-2.00	46.35		
H.J.E. Wenckebachweg 1038	1096DA	1	48.30	49.41		50.00	1.11	-	49.41	-1.89	47.52		
H.J.E. Wenckebachweg 1040	1096DA	1	42.42	43.11		50.00	0.69	-	43.11	-1.46	41.65		
H.J.E. Wenckebachweg 1042	1096DA	1	46.79	47.67		50.00	0.88	-	47.67	-2.20	45.47		
H.J.E. Wenckebachweg 1044	1096DA	1	46.51	47.67		50.00	1.16	-	47.67	-2.05	45.62		
H.J.E. Wenckebachweg 1046	1096DA	1	47.22	48.35		50.00	1.13	-	48.35	-2.00	46.35		
H.J.E. Wenckebachweg 1048	1096DA	1	48.30	49.41		50.00	1.11	-	49.41	-1.89	47.52		
H.J.E. Wenckebachweg 1050	1096DA	1	42.42	43.11		50.00	0.69	-	43.11	-1.46	41.65		
H.J.E. Wenckebachweg 1052	1096DA	1	46.79	47.67		50.00	0.88	-	47.67	-2.20	45.47		
H.J.E. Wenckebachweg 1054	1096DA	1	46.51	47.67		50.00	1.16	-	47.67	-2.05	45.62		
H.J.E. Wenckebachweg 1056	1096DA	1	47.22	48.35		50.00	1.13	-	48.35	-2.00	46.35		

Gemeente AMSTERDAM

Adres en postcode		Bestemming	Geluidbelasting bij huidig GPP [dB]	Toekomst zonder nieuwe maatregelen [dB]	Sanering	Grenswaarde [dB]	Effect van het project	Benodigde reductie [dB]	Geluidbelasting standaard akoestische situatie [dB]	doelmatige maatregelen [dB]	Geluidreductie door de maatregelen [dB]	Toekomst et geadviseerde maatregelen [dB]	Overschrijving grenswaarde/ (X=ja, leeg vak=nee)
H.J.E. Wenckebachweg 1058	1096DA	1	48.30	49.41		50.00	1.11	-	49.41	-1.89	47.52		
H.J.E. Wenckebachweg 1060	1096DB	1	41.43	42.40		50.00	0.97	-	42.40	-1.52	40.88		
H.J.E. Wenckebachweg 1062	1096DB	1	44.11	44.98		50.00	0.87	-	44.98	-1.82	43.16		
H.J.E. Wenckebachweg 1064	1096DB	1	46.78	47.72		50.00	0.94	-	47.72	-2.43	45.29		
H.J.E. Wenckebachweg 1066	1096DB	1	47.82	48.69		50.00	0.87	-	48.69	-2.29	46.40		
H.J.E. Wenckebachweg 1068	1096DB	1	48.38	49.23		50.00	0.85	-	49.23	-2.20	47.03		
H.J.E. Wenckebachweg 1070	1096DB	1	41.43	42.40		50.00	0.97	-	42.40	-1.52	40.88		
H.J.E. Wenckebachweg 1072	1096DB	1	44.11	44.98		50.00	0.87	-	44.98	-1.82	43.16		
H.J.E. Wenckebachweg 1074	1096DB	1	46.78	47.72		50.00	0.94	-	47.72	-2.43	45.29		
H.J.E. Wenckebachweg 1076	1096DB	1	47.82	48.69		50.00	0.87	-	48.69	-2.29	46.40		
H.J.E. Wenckebachweg 1078	1096DB	1	48.38	49.23		50.00	0.85	-	49.23	-2.20	47.03		
H.J.E. Wenckebachweg 1080	1096DB	1	41.43	42.40		50.00	0.97	-	42.40	-1.52	40.88		
H.J.E. Wenckebachweg 1082	1096DB	1	44.11	44.98		50.00	0.87	-	44.98	-1.82	43.16		
H.J.E. Wenckebachweg 1084	1096DB	1	46.78	47.72		50.00	0.94	-	47.72	-2.43	45.29		
H.J.E. Wenckebachweg 1086	1096DB	1	47.82	48.69		50.00	0.87	-	48.69	-2.29	46.40		
H.J.E. Wenckebachweg 1088	1096DB	1	48.38	49.23		50.00	0.85	-	49.23	-2.20	47.03		
H.J.E. Wenckebachweg 1090	1096DB	1	41.43	42.40		50.00	0.97	-	42.40	-1.52	40.88		
H.J.E. Wenckebachweg 1092	1096DB	1	44.11	44.98		50.00	0.87	-	44.98	-1.82	43.16		
H.J.E. Wenckebachweg 1094	1096DB	1	46.78	47.72		50.00	0.94	-	47.72	-2.43	45.29		
H.J.E. Wenckebachweg 1096	1096DB	1	47.82	48.69		50.00	0.87	-	48.69	-2.29	46.40		
H.J.E. Wenckebachweg 1098	1096DB	1	48.38	49.23		50.00	0.85	-	49.23	-2.20	47.03		
H.J.E. Wenckebachweg 1100	1096DB	1	41.43	42.40		50.00	0.97	-	42.40	-1.52	40.88		
H.J.E. Wenckebachweg 1102	1096DB	1	44.11	44.98		50.00	0.87	-	44.98	-1.82	43.16		
H.J.E. Wenckebachweg 1104	1096DB	1	46.78	47.72		50.00	0.94	-	47.72	-2.43	45.29		
H.J.E. Wenckebachweg 1106	1096DB	1	47.82	48.69		50.00	0.87	-	48.69	-2.29	46.40		
H.J.E. Wenckebachweg 1108	1096DB	1	48.38	49.23		50.00	0.85	-	49.23	-2.20	47.03		
H.J.E. Wenckebachweg 1110	1096DB	1	41.43	42.40		50.00	0.97	-	42.40	-1.52	40.88		
H.J.E. Wenckebachweg 1112	1096DB	1	44.11	44.98		50.00	0.87	-	44.98	-1.82	43.16		
H.J.E. Wenckebachweg 1114	1096DB	1	46.78	47.72		50.00	0.94	-	47.72	-2.43	45.29		
H.J.E. Wenckebachweg 1116	1096DB	1	47.82	48.69		50.00	0.87	-	48.69	-2.29	46.40		
H.J.E. Wenckebachweg 1118	1096DB	1	48.38	49.23		50.00	0.85	-	49.23	-2.20	47.03		
H.J.E. Wenckebachweg 1120	1096DB	1	41.43	42.40		50.00	0.97	-	42.40	-1.52	40.88		
H.J.E. Wenckebachweg 1122	1096DB	1	44.11	44.98		50.00	0.87	-	44.98	-1.82	43.16		
H.J.E. Wenckebachweg 1124	1096DB	1	46.78	47.72		50.00	0.94	-	47.72	-2.43	45.29		
H.J.E. Wenckebachweg 1126	1096DB	1	47.82	48.69		50.00	0.87	-	48.69	-2.29	46.40		
H.J.E. Wenckebachweg 1128	1096DB	1	48.38	49.23		50.00	0.85	-	49.23	-2.20	47.03		
H.J.E. Wenckebachweg 1130	1096DB	1	41.43	42.40		50.00	0.97	-	42.40	-1.52	40.88		
H.J.E. Wenckebachweg 1132	1096DB	1	44.11	44.98		50.00	0.87	-	44.98	-1.82	43.16		
H.J.E. Wenckebachweg 1134	1096DB	1	46.78	47.72		50.00	0.94	-	47.72	-2.43	45.29		
H.J.E. Wenckebachweg 1136	1096DB	1	47.82	48.69		50.00	0.87	-	48.69	-2.29	46.40		
H.J.E. Wenckebachweg 1138	1096DB	1	48.38	49.23		50.00	0.85	-	49.23	-2.20	47.03		
H.J.E. Wenckebachweg 1140	1096DB	1	41.43	42.40		50.00	0.97	-	42.40	-1.52	40.88		
H.J.E. Wenckebachweg 1142	1096DB	1	44.11	44.98		50.00	0.87	-	44.98	-1.82	43.16		
H.J.E. Wenckebachweg 1144	1096DB	1	46.78	47.72		50.00	0.94	-	47.72	-2.43	45.29		
H.J.E. Wenckebachweg 1146	1096DB	1	47.82	48.69		50.00	0.87	-	48.69	-2.29	46.40		
H.J.E. Wenckebachweg 1148	1096DB	1	48.38	49.23		50.00	0.85	-	49.23	-2.20	47.03		
H.J.E. Wenckebachweg 1150	1096DB	1	41.43	42.40		50.00	0.97	-	42.40	-1.52	40.88		
H.J.E. Wenckebachweg 1152	1096DB	1	44.11	44.98		50.00	0.87	-	44.98	-1.82	43.16		
H.J.E. Wenckebachweg 1154	1096DB	1	46.78	47.72		50.00	0.94	-	47.72	-2.43	45.29		
H.J.E. Wenckebachweg 1156	1096DB	1	47.82	48.69		50.00	0.87	-	48.69	-2.29	46.40		
H.J.E. Wenckebachweg 1158	1096DB	1	48.38	49.23		50.00	0.85	-	49.23	-2.20	47.03		
H.J.E. Wenckebachweg 1160	1096DC	1	41.89	42.66		50.00	0.77	-	42.66	-1.58	41.08		
H.J.E. Wenckebachweg 1162	1096DC	1	46.57	47.43		50.00	0.86	-	47.43	-2.24	45.19		

Gemeente AMSTERDAM

Adres en postcode		Bestemming	Geluidbelasting bij huidig GPP [dB]	Toekomst zonder nieuwe maatregelen [dB]	Sanering	Grenswaarde [dB]	Effect van het project	Benodigde reductie [dB]	Geluidbelasting standaard akoestische situatie [dB]	doelmatige maatregelen [dB]	Geluidreductie door de maatregelen [dB]	Toekomst met geadviseerde maatregelen [dB]	Overschrijving grenswaarde / (X=ja, leeg vak=nee)
H.J.E. Wenckebachweg 1164	1096DC	1	47.83	48.72		50.00	0.89	-	48.72	-2.37	46.35		
H.J.E. Wenckebachweg 1166	1096DC	1	48.50	49.18		50.00	0.68	-	49.18	-2.10	47.08		
H.J.E. Wenckebachweg 1168	1096DC	1	48.75	49.39		50.00	0.64	-	49.39	-1.84	47.55		
H.J.E. Wenckebachweg 1170	1096DC	1	41.89	42.66		50.00	0.77	-	42.66	-1.58	41.08		
H.J.E. Wenckebachweg 1172	1096DC	1	46.57	47.43		50.00	0.86	-	47.43	-2.24	45.19		
H.J.E. Wenckebachweg 1174	1096DC	1	47.83	48.72		50.00	0.89	-	48.72	-2.37	46.35		
H.J.E. Wenckebachweg 1176	1096DC	1	48.50	49.18		50.00	0.68	-	49.18	-2.10	47.08		
H.J.E. Wenckebachweg 1178	1096DC	1	48.75	49.39		50.00	0.64	-	49.39	-1.84	47.55		
H.J.E. Wenckebachweg 1180	1096DC	1	41.89	42.66		50.00	0.77	-	42.66	-1.58	41.08		
H.J.E. Wenckebachweg 1182	1096DC	1	46.57	47.43		50.00	0.86	-	47.43	-2.24	45.19		
H.J.E. Wenckebachweg 1184	1096DC	1	47.83	48.72		50.00	0.89	-	48.72	-2.37	46.35		
H.J.E. Wenckebachweg 1186	1096DC	1	48.50	49.18		50.00	0.68	-	49.18	-2.10	47.08		
H.J.E. Wenckebachweg 1188	1096DC	1	48.75	49.39		50.00	0.64	-	49.39	-1.84	47.55		
H.J.E. Wenckebachweg 1190	1096DC	1	41.89	42.66		50.00	0.77	-	42.66	-1.58	41.08		
H.J.E. Wenckebachweg 1192	1096DC	1	46.57	47.43		50.00	0.86	-	47.43	-2.24	45.19		
H.J.E. Wenckebachweg 1194	1096DC	1	47.83	48.72		50.00	0.89	-	48.72	-2.37	46.35		
H.J.E. Wenckebachweg 1196	1096DC	1	48.50	49.18		50.00	0.68	-	49.18	-2.10	47.08		
H.J.E. Wenckebachweg 1198	1096DC	1	48.75	49.39		50.00	0.64	-	49.39	-1.84	47.55		
H.J.E. Wenckebachweg 1200	1096DC	1	41.89	42.66		50.00	0.77	-	42.66	-1.58	41.08		
H.J.E. Wenckebachweg 1202	1096DC	1	46.57	47.43		50.00	0.86	-	47.43	-2.24	45.19		
H.J.E. Wenckebachweg 1204	1096DC	1	47.83	48.72		50.00	0.89	-	48.72	-2.37	46.35		
H.J.E. Wenckebachweg 1206	1096DC	1	48.50	49.18		50.00	0.68	-	49.18	-2.10	47.08		
H.J.E. Wenckebachweg 1208	1096DC	1	48.75	49.39		50.00	0.64	-	49.39	-1.84	47.55		
H.J.E. Wenckebachweg 1210	1096DC	1	41.89	42.66		50.00	0.77	-	42.66	-1.58	41.08		
H.J.E. Wenckebachweg 1212	1096DC	1	46.57	47.43		50.00	0.86	-	47.43	-2.24	45.19		
H.J.E. Wenckebachweg 1214	1096DC	1	47.83	48.72		50.00	0.89	-	48.72	-2.37	46.35		
H.J.E. Wenckebachweg 1216	1096DC	1	48.50	49.18		50.00	0.68	-	49.18	-2.10	47.08		
H.J.E. Wenckebachweg 1218	1096DC	1	48.75	49.39		50.00	0.64	-	49.39	-1.84	47.55		
H.J.E. Wenckebachweg 1220	1096DC	1	41.89	42.66		50.00	0.77	-	42.66	-1.58	41.08		
H.J.E. Wenckebachweg 1222	1096DC	1	46.57	47.43		50.00	0.86	-	47.43	-2.24	45.19		
H.J.E. Wenckebachweg 1224	1096DC	1	47.83	48.72		50.00	0.89	-	48.72	-2.37	46.35		
H.J.E. Wenckebachweg 1226	1096DC	1	48.50	49.18		50.00	0.68	-	49.18	-2.10	47.08		
H.J.E. Wenckebachweg 1228	1096DC	1	48.75	49.39		50.00	0.64	-	49.39	-1.84	47.55		
H.J.E. Wenckebachweg 1230	1096DC	1	41.89	42.66		50.00	0.77	-	42.66	-1.58	41.08		
H.J.E. Wenckebachweg 1232	1096DC	1	46.57	47.43		50.00	0.86	-	47.43	-2.24	45.19		
H.J.E. Wenckebachweg 1234	1096DC	1	47.83	48.72		50.00	0.89	-	48.72	-2.37	46.35		
H.J.E. Wenckebachweg 1236	1096DC	1	48.50	49.18		50.00	0.68	-	49.18	-2.10	47.08		
H.J.E. Wenckebachweg 1238	1096DC	1	48.75	49.39		50.00	0.64	-	49.39	-1.84	47.55		
H.J.E. Wenckebachweg 1240	1096DC	1	41.89	42.66		50.00	0.77	-	42.66	-1.58	41.08		
H.J.E. Wenckebachweg 1242	1096DC	1	46.57	47.43		50.00	0.86	-	47.43	-2.24	45.19		
H.J.E. Wenckebachweg 1244	1096DC	1	47.83	48.72		50.00	0.89	-	48.72	-2.37	46.35		
H.J.E. Wenckebachweg 1246	1096DC	1	48.50	49.18		50.00	0.68	-	49.18	-2.10	47.08		
H.J.E. Wenckebachweg 1248	1096DC	1	48.75	49.39		50.00	0.64	-	49.39	-1.84	47.55		
H.J.E. Wenckebachweg 1250	1096DC	1	41.89	42.66		50.00	0.77	-	42.66	-1.58	41.08		
H.J.E. Wenckebachweg 1252	1096DC	1	46.57	47.43		50.00	0.86	-	47.43	-2.24	45.19		
H.J.E. Wenckebachweg 1254	1096DC	1	47.83	48.72		50.00	0.89	-	48.72	-2.37	46.35		
H.J.E. Wenckebachweg 1256	1096DC	1	48.50	49.18		50.00	0.68	-	49.18	-2.10	47.08		
H.J.E. Wenckebachweg 1258	1096DC	1	48.75	49.39		50.00	0.64	-	49.39	-1.84	47.55		
H.J.E. Wenckebachweg 1260	1096DC	1	41.89	42.66		50.00	0.77	-	42.66	-1.58	41.08		
H.J.E. Wenckebachweg 1262	1096DC	1	46.57	47.43		50.00	0.86	-	47.43	-2.24	45.19		
H.J.E. Wenckebachweg 1264	1096DC	1	47.83	48.72		50.00	0.89	-	48.72	-2.37	46.35		
H.J.E. Wenckebachweg 1266	1096DC	1	48.50	49.18		50.00	0.68	-	49.18	-2.10	47.08		
H.J.E. Wenckebachweg 1268	1096DC	1	48.75	49.39		50.00	0.64	-	49.39	-1.84	47.55		

Gemeente AMSTERDAM

Adres en postcode		Bestemming	Geluidbelasting bij huidig GPP [dB]	Toekomst zonder nieuwe maatregelen [dB]	Sanering	Grenswaarde [dB]	Effect van het project	Benodigde reductie [dB]	Geluidbelasting standaard akoestische situatie [dB]	doelmatige maatregelen [dB]	Geluidreductie door de maatregelen [dB]	Toekomst et geadviseerde maatregelen [dB]	Overschrijding grenswaarde/ (X=ja, leeg vak=nee)
H.J.E. Wenckebachweg 1270	1096DC	1	41.89	42.66		50.00	0.77	-	42.66	-1.58	41.08		
H.J.E. Wenckebachweg 1272	1096DC	1	46.57	47.43		50.00	0.86	-	47.43	-2.24	45.19		
H.J.E. Wenckebachweg 1274	1096DC	1	47.83	48.72		50.00	0.89	-	48.72	-2.37	46.35		
H.J.E. Wenckebachweg 1276	1096DC	1	48.50	49.18		50.00	0.68	-	49.18	-2.10	47.08		
H.J.E. Wenckebachweg 1278	1096DC	1	48.75	49.39		50.00	0.64	-	49.39	-1.84	47.55		
H.J.E. Wenckebachweg 1280	1096DC	1	41.89	42.66		50.00	0.77	-	42.66	-1.58	41.08		
H.J.E. Wenckebachweg 1282	1096DC	1	46.57	47.43		50.00	0.86	-	47.43	-2.24	45.19		
H.J.E. Wenckebachweg 1284	1096DC	1	47.83	48.72		50.00	0.89	-	48.72	-2.37	46.35		
H.J.E. Wenckebachweg 1286	1096DC	1	48.50	49.18		50.00	0.68	-	49.18	-2.10	47.08		
H.J.E. Wenckebachweg 1288	1096DC	1	48.75	49.39		50.00	0.64	-	49.39	-1.84	47.55		
H.J.E. Wenckebachweg 1290	1096DC	1	41.89	42.66		50.00	0.77	-	42.66	-1.58	41.08		
H.J.E. Wenckebachweg 1292	1096DC	1	46.57	47.43		50.00	0.86	-	47.43	-2.24	45.19		
H.J.E. Wenckebachweg 1294	1096DC	1	47.83	48.72		50.00	0.89	-	48.72	-2.37	46.35		
H.J.E. Wenckebachweg 1296	1096DC	1	48.50	49.18		50.00	0.68	-	49.18	-2.10	47.08		
H.J.E. Wenckebachweg 1298	1096DC	1	48.75	49.39		50.00	0.64	-	49.39	-1.84	47.55		
H.J.E. Wenckebachweg 1300	1096DC	1	41.89	42.66		50.00	0.77	-	42.66	-1.58	41.08		
H.J.E. Wenckebachweg 1302	1096DC	1	46.57	47.43		50.00	0.86	-	47.43	-2.24	45.19		
H.J.E. Wenckebachweg 1304	1096DC	1	47.83	48.72		50.00	0.89	-	48.72	-2.37	46.35		
H.J.E. Wenckebachweg 1306	1096DC	1	48.50	49.18		50.00	0.68	-	49.18	-2.10	47.08		
H.J.E. Wenckebachweg 1308	1096DD	1	42.89	43.63		50.00	0.74	-	43.63	-1.51	42.12		
H.J.E. Wenckebachweg 1310	1096DD	1	47.39	48.30		50.00	0.91	-	48.30	-2.30	46.00		
H.J.E. Wenckebachweg 1312	1096DD	1	46.93	48.00		50.00	1.07	-	48.00	-2.17	45.83		
H.J.E. Wenckebachweg 1314	1096DD	1	48.16	49.00		50.00	0.84	-	49.00	-1.76	47.24		
H.J.E. Wenckebachweg 1316	1096DD	1	49.28	50.01		50.00	0.73	-	50.01	-1.44	48.57		
H.J.E. Wenckebachweg 1318	1096DD	1	42.89	43.63		50.00	0.74	-	43.63	-1.51	42.12		
H.J.E. Wenckebachweg 1320	1096DD	1	47.39	48.30		50.00	0.91	-	48.30	-2.30	46.00		
H.J.E. Wenckebachweg 1322	1096DD	1	46.93	48.00		50.00	1.07	-	48.00	-2.17	45.83		
H.J.E. Wenckebachweg 1324	1096DD	1	48.16	49.00		50.00	0.84	-	49.00	-1.76	47.24		
H.J.E. Wenckebachweg 1326	1096DD	1	49.28	50.01		50.00	0.73	-	50.01	-1.44	48.57		
H.J.E. Wenckebachweg 1328	1096DD	1	42.89	43.63		50.00	0.74	-	43.63	-1.51	42.12		
H.J.E. Wenckebachweg 1330	1096DD	1	47.39	48.30		50.00	0.91	-	48.30	-2.30	46.00		
H.J.E. Wenckebachweg 1332	1096DD	1	46.93	48.00		50.00	1.07	-	48.00	-2.17	45.83		
H.J.E. Wenckebachweg 1334	1096DD	1	48.16	49.00		50.00	0.84	-	49.00	-1.76	47.24		
H.J.E. Wenckebachweg 1336	1096DD	1	49.28	50.01		50.00	0.73	-	50.01	-1.44	48.57		
H.J.E. Wenckebachweg 1338	1096DD	1	42.89	43.63		50.00	0.74	-	43.63	-1.51	42.12		
H.J.E. Wenckebachweg 1340	1096DD	1	47.39	48.30		50.00	0.91	-	48.30	-2.30	46.00		
H.J.E. Wenckebachweg 1342	1096DD	1	46.93	48.00		50.00	1.07	-	48.00	-2.17	45.83		
H.J.E. Wenckebachweg 1344	1096DD	1	48.16	49.00		50.00	0.84	-	49.00	-1.76	47.24		
H.J.E. Wenckebachweg 1346	1096DD	1	49.28	50.01		50.00	0.73	-	50.01	-1.44	48.57		
H.J.E. Wenckebachweg 1348	1096DD	1	42.89	43.63		50.00	0.74	-	43.63	-1.51	42.12		
H.J.E. Wenckebachweg 1350	1096DD	1	47.39	48.30		50.00	0.91	-	48.30	-2.30	46.00		
H.J.E. Wenckebachweg 1352	1096DD	1	46.93	48.00		50.00	1.07	-	48.00	-2.17	45.83		
H.J.E. Wenckebachweg 1354	1096DD	1	48.16	49.00		50.00	0.84	-	49.00	-1.76	47.24		
H.J.E. Wenckebachweg 1356	1096DD	1	49.28	50.01		50.00	0.73	-	50.01	-1.44	48.57		
H.J.E. Wenckebachweg 1358	1096DD	1	42.89	43.63		50.00	0.74	-	43.63	-1.51	42.12		
H.J.E. Wenckebachweg 1360	1096DD	1	47.39	48.30		50.00	0.91	-	48.30	-2.30	46.00		
H.J.E. Wenckebachweg 1362	1096DD	1	46.93	48.00		50.00	1.07	-	48.00	-2.17	45.83		
H.J.E. Wenckebachweg 1364	1096DD	1	48.16	49.00		50.00	0.84	-	49.00	-1.76	47.24		
H.J.E. Wenckebachweg 1366	1096DD	1	49.28	50.01		50.00	0.73	-	50.01	-1.44	48.57		
H.J.E. Wenckebachweg 1368	1096DD	1	42.89	43.63		50.00	0.74	-	43.63	-1.51	42.12		
H.J.E. Wenckebachweg 1370	1096DD	1	47.39	48.30		50.00	0.91	-	48.30	-2.30	46.00		
H.J.E. Wenckebachweg 1372	1096DD	1	46.93	48.00		50.00	1.07	-	48.00	-2.17	45.83		
H.J.E. Wenckebachweg 1374	1096DD	1	48.16	49.00		50.00	0.84	-	49.00	-1.76	47.24		

Gemeente AMSTERDAM

Adres en postcode		Bestemming	Geluidbelasting bij huidig GPP [dB]	Toekomst zonder nieuwe maatregelen [dB]	Sanering	Grenswaarde [dB]	Effect van het project	Benodigde reductie [dB]	Geluidbelasting standaard akoestische situatie [dB]	doelmatige maatregelen [dB]	Geluidreductie door de maatregelen [dB]	Toekomst met geadviseerde maatregelen [dB]	Overschrijving grenswaarde / (X=ja, leeg vak=nee)
H.J.E. Wenckebachweg 1376	1096DD	1	49.28	50.01		50.00	0.73	-	50.01	-1.44	48.57		
H.J.E. Wenckebachweg 1378	1096DD	1	42.89	43.63		50.00	0.74	-	43.63	-1.51	42.12		
H.J.E. Wenckebachweg 1380	1096DD	1	47.39	48.30		50.00	0.91	-	48.30	-2.30	46.00		
H.J.E. Wenckebachweg 1382	1096DD	1	46.93	48.00		50.00	1.07	-	48.00	-2.17	45.83		
H.J.E. Wenckebachweg 1384	1096DD	1	48.16	49.00		50.00	0.84	-	49.00	-1.76	47.24		
H.J.E. Wenckebachweg 1386	1096DD	1	49.28	50.01		50.00	0.73	-	50.01	-1.44	48.57		
H.J.E. Wenckebachweg 1388	1096DD	1	42.89	43.63		50.00	0.74	-	43.63	-1.51	42.12		
H.J.E. Wenckebachweg 1390	1096DD	1	47.39	48.30		50.00	0.91	-	48.30	-2.30	46.00		
H.J.E. Wenckebachweg 1392	1096DD	1	46.93	48.00		50.00	1.07	-	48.00	-2.17	45.83		
H.J.E. Wenckebachweg 1394	1096DD	1	48.16	49.00		50.00	0.84	-	49.00	-1.76	47.24		
H.J.E. Wenckebachweg 1396	1096DD	1	49.28	50.01		50.00	0.73	-	50.01	-1.44	48.57		
H.J.E. Wenckebachweg 1398	1096DD	1	42.89	43.63		50.00	0.74	-	43.63	-1.51	42.12		
H.J.E. Wenckebachweg 1400	1096DD	1	47.39	48.30		50.00	0.91	-	48.30	-2.30	46.00		
H.J.E. Wenckebachweg 1402	1096DD	1	46.93	48.00		50.00	1.07	-	48.00	-2.17	45.83		
H.J.E. Wenckebachweg 1404	1096DD	1	48.16	49.00		50.00	0.84	-	49.00	-1.76	47.24		
H.J.E. Wenckebachweg 1406	1096DD	1	49.28	50.01		50.00	0.73	-	50.01	-1.44	48.57		
H.J.E. Wenckebachweg 1408	1096DD	1	42.89	43.63		50.00	0.74	-	43.63	-1.51	42.12		
H.J.E. Wenckebachweg 1410	1096DD	1	47.39	48.30		50.00	0.91	-	48.30	-2.30	46.00		
H.J.E. Wenckebachweg 1412	1096DD	1	46.93	48.00		50.00	1.07	-	48.00	-2.17	45.83		
H.J.E. Wenckebachweg 1414	1096DD	1	48.16	49.00		50.00	0.84	-	49.00	-1.76	47.24		
H.J.E. Wenckebachweg 1416	1096DD	1	49.28	50.01		50.00	0.73	-	50.01	-1.44	48.57		
H.J.E. Wenckebachweg 1418	1096DD	1	42.89	43.63		50.00	0.74	-	43.63	-1.51	42.12		
H.J.E. Wenckebachweg 1420	1096DD	1	47.39	48.30		50.00	0.91	-	48.30	-2.30	46.00		
H.J.E. Wenckebachweg 1422	1096DD	1	46.93	48.00		50.00	1.07	-	48.00	-2.17	45.83		
H.J.E. Wenckebachweg 1424	1096DD	1	48.16	49.00		50.00	0.84	-	49.00	-1.76	47.24		
H.J.E. Wenckebachweg 1426	1096DD	1	49.28	50.01		50.00	0.73	-	50.01	-1.44	48.57		
H.J.E. Wenckebachweg 1428	1096DD	1	42.89	43.63		50.00	0.74	-	43.63	-1.51	42.12		
H.J.E. Wenckebachweg 1430	1096DD	1	47.39	48.30		50.00	0.91	-	48.30	-2.30	46.00		
H.J.E. Wenckebachweg 1432	1096DD	1	46.93	48.00		50.00	1.07	-	48.00	-2.17	45.83		
H.J.E. Wenckebachweg 1434	1096DD	1	48.16	49.00		50.00	0.84	-	49.00	-1.76	47.24		
H.J.E. Wenckebachweg 1436	1096DD	1	49.28	50.01		50.00	0.73	-	50.01	-1.44	48.57		
H.J.E. Wenckebachweg 1438	1096DD	1	42.89	43.63		50.00	0.74	-	43.63	-1.51	42.12		
H.J.E. Wenckebachweg 1440	1096DD	1	47.39	48.30		50.00	0.91	-	48.30	-2.30	46.00		
H.J.E. Wenckebachweg 1442	1096DD	1	46.93	48.00		50.00	1.07	-	48.00	-2.17	45.83		
H.J.E. Wenckebachweg 1444	1096DD	1	48.16	49.00		50.00	0.84	-	49.00	-1.76	47.24		
H.J.E. Wenckebachweg 1446	1096DD	1	49.28	50.01		50.00	0.73	-	50.01	-1.44	48.57		
H.J.E. Wenckebachweg 1448	1096DD	1	42.89	43.63		50.00	0.74	-	43.63	-1.51	42.12		
H.J.E. Wenckebachweg 1450	1096DD	1	47.39	48.30		50.00	0.91	-	48.30	-2.30	46.00		
H.J.E. Wenckebachweg 1452	1096DD	1	46.93	48.00		50.00	1.07	-	48.00	-2.17	45.83		
H.J.E. Wenckebachweg 1454	1096DD	1	48.16	49.00		50.00	0.84	-	49.00	-1.76	47.24		
H.J.E. Wenckebachweg 1456	1096DD	1	49.28	50.01		50.00	0.73	-	50.01	-1.44	48.57		
H.J.E. Wenckebachweg 1458	1096DD	1	42.89	43.63		50.00	0.74	-	43.63	-1.51	42.12		
H.J.E. Wenckebachweg 1460	1096DD	1	47.39	48.30		50.00	0.91	-	48.30	-2.30	46.00		
H.J.E. Wenckebachweg 1462	1096DD	1	46.93	48.00		50.00	1.07	-	48.00	-2.17	45.83		
H.J.E. Wenckebachweg 1464	1096DD	1	48.16	49.00		50.00	0.84	-	49.00	-1.76	47.24		
H.J.E. Wenckebachweg 1466	1096DD	1	49.28	50.01		50.00	0.73	-	50.01	-1.44	48.57		
H.J.E. Wenckebachweg 1468	1096DD	1	42.89	43.63		50.00	0.74	-	43.63	-1.51	42.12		
H.J.E. Wenckebachweg 1470	1096DD	1	47.39	48.30		50.00	0.91	-	48.30	-2.30	46.00		
H.J.E. Wenckebachweg 1472	1096DD	1	46.93	48.00		50.00	1.07	-	48.00	-2.17	45.83		
H.J.E. Wenckebachweg 1474	1096DD	1	48.16	49.00		50.00	0.84	-	49.00	-1.76	47.24		
H.J.E. Wenckebachweg 1476	1096DD	1	49.28	50.01		50.00	0.73	-	50.01	-1.44	48.57		
H.J.E. Wenckebachweg 1478	1096DD	1	42.89	43.63		50.00	0.74	-	43.63	-1.51	42.12		
H.J.E. Wenckebachweg 1480	1096DD	1	47.39	48.30		50.00	0.91	-	48.30	-2.30	46.00		

Gemeente AMSTERDAM

Adres en postcode		Bestemming	Geluidbelasting bij huidig GPP [dB]	Toekomst zonder nieuwe maatregelen [dB]	Sanering	Grenswaarde [dB]	Effect van het project	Benodigde reductie [dB]	Geluidbelasting standaard akoestische situatie [dB]	doelmatige maatregelen [dB]	Geluidreductie door de maatregelen [dB]	Toekomst et geadviseerde maatregelen [dB]	Overschrijding grenswaarde / (X=ja, leeg vak=nee)
H.J.E. Wenckebachweg 1482	1096DD	1	46.93	48.00		50.00	1.07	-	48.00	-2.17	45.83		
H.J.E. Wenckebachweg 1484	1096DD	1	48.16	49.00		50.00	0.84	-	49.00	-1.76	47.24		
H.J.E. Wenckebachweg 1486	1096DD	1	49.28	50.01		50.00	0.73	-	50.01	-1.44	48.57		
H.J.E. Wenckebachweg 1488	1096DD	1	42.89	43.63		50.00	0.74	-	43.63	-1.51	42.12		
H.J.E. Wenckebachweg 1490	1096DD	1	47.39	48.30		50.00	0.91	-	48.30	-2.30	46.00		
H.J.E. Wenckebachweg 1492	1096DD	1	46.93	48.00		50.00	1.07	-	48.00	-2.17	45.83		
H.J.E. Wenckebachweg 1494	1096DD	1	48.16	49.00		50.00	0.84	-	49.00	-1.76	47.24		
H.J.E. Wenckebachweg 1496	1096DD	1	49.28	50.01		50.00	0.73	-	50.01	-1.44	48.57		
H.J.E. Wenckebachweg 1498	1096DE	1	43.41	44.45		50.00	1.04	-	44.45	-1.84	42.61		
H.J.E. Wenckebachweg 1500	1096DE	1	47.52	48.42		50.00	0.90	-	48.42	-2.24	46.18		
H.J.E. Wenckebachweg 1502	1096DE	1	45.33	46.22		50.00	0.89	-	46.22	-1.86	44.36		
H.J.E. Wenckebachweg 1504	1096DE	1	48.30	49.31		50.00	1.01	-	49.31	-1.79	47.52		
H.J.E. Wenckebachweg 1506	1096DE	1	49.38	50.26		50.00	0.88	-	50.26	-1.64	48.62		
H.J.E. Wenckebachweg 1508	1096DE	1	43.41	44.45		50.00	1.04	-	44.45	-1.84	42.61		
H.J.E. Wenckebachweg 1510	1096DE	1	47.52	48.42		50.00	0.90	-	48.42	-2.24	46.18		
H.J.E. Wenckebachweg 1512	1096DE	1	45.33	46.22		50.00	0.89	-	46.22	-1.86	44.36		
H.J.E. Wenckebachweg 1514	1096DE	1	48.30	49.31		50.00	1.01	-	49.31	-1.79	47.52		
H.J.E. Wenckebachweg 1516	1096DE	1	49.38	50.26		50.00	0.88	-	50.26	-1.64	48.62		
H.J.E. Wenckebachweg 1518	1096DE	1	43.41	44.45		50.00	1.04	-	44.45	-1.84	42.61		
H.J.E. Wenckebachweg 1520	1096DE	1	47.52	48.42		50.00	0.90	-	48.42	-2.24	46.18		
H.J.E. Wenckebachweg 1522	1096DE	1	45.33	46.22		50.00	0.89	-	46.22	-1.86	44.36		
H.J.E. Wenckebachweg 1524	1096DE	1	48.30	49.31		50.00	1.01	-	49.31	-1.79	47.52		
H.J.E. Wenckebachweg 1526	1096DE	1	49.38	50.26		50.00	0.88	-	50.26	-1.64	48.62		
H.J.E. Wenckebachweg 1528	1096DE	1	43.41	44.45		50.00	1.04	-	44.45	-1.84	42.61		
H.J.E. Wenckebachweg 1530	1096DE	1	47.52	48.42		50.00	0.90	-	48.42	-2.24	46.18		
H.J.E. Wenckebachweg 1532	1096DE	1	45.33	46.22		50.00	0.89	-	46.22	-1.86	44.36		
H.J.E. Wenckebachweg 1534	1096DE	1	48.30	49.31		50.00	1.01	-	49.31	-1.79	47.52		
H.J.E. Wenckebachweg 1536	1096DE	1	49.38	50.26		50.00	0.88	-	50.26	-1.64	48.62		
H.J.E. Wenckebachweg 1538	1096DE	1	43.41	44.45		50.00	1.04	-	44.45	-1.84	42.61		
H.J.E. Wenckebachweg 1540	1096DE	1	47.52	48.42		50.00	0.90	-	48.42	-2.24	46.18		
H.J.E. Wenckebachweg 1542	1096DE	1	45.33	46.22		50.00	0.89	-	46.22	-1.86	44.36		
H.J.E. Wenckebachweg 1544	1096DE	1	48.30	49.31		50.00	1.01	-	49.31	-1.79	47.52		
H.J.E. Wenckebachweg 1546	1096DE	1	49.38	50.26		50.00	0.88	-	50.26	-1.64	48.62		
H.J.E. Wenckebachweg 1548	1096DE	1	43.41	44.45		50.00	1.04	-	44.45	-1.84	42.61		
H.J.E. Wenckebachweg 1550	1096DE	1	47.52	48.42		50.00	0.90	-	48.42	-2.24	46.18		
H.J.E. Wenckebachweg 1552	1096DE	1	45.33	46.22		50.00	0.89	-	46.22	-1.86	44.36		
H.J.E. Wenckebachweg 1554	1096DE	1	48.30	49.31		50.00	1.01	-	49.31	-1.79	47.52		
H.J.E. Wenckebachweg 1556	1096DE	1	49.38	50.26		50.00	0.88	-	50.26	-1.64	48.62		
H.J.E. Wenckebachweg 1558	1096DE	1	43.41	44.45		50.00	1.04	-	44.45	-1.84	42.61		
H.J.E. Wenckebachweg 1560	1096DE	1	47.52	48.42		50.00	0.90	-	48.42	-2.24	46.18		
H.J.E. Wenckebachweg 1562	1096DE	1	45.33	46.22		50.00	0.89	-	46.22	-1.86	44.36		
H.J.E. Wenckebachweg 1564	1096DE	1	48.30	49.31		50.00	1.01	-	49.31	-1.79	47.52		
H.J.E. Wenckebachweg 1566	1096DE	1	49.38	50.26		50.00	0.88	-	50.26	-1.64	48.62		
H.J.E. Wenckebachweg 1568	1096DE	1	43.41	44.45		50.00	1.04	-	44.45	-1.84	42.61		
H.J.E. Wenckebachweg 1570	1096DE	1	47.52	48.42		50.00	0.90	-	48.42	-2.24	46.18		
H.J.E. Wenckebachweg 1572	1096DE	1	45.33	46.22		50.00	0.89	-	46.22	-1.86	44.36		
H.J.E. Wenckebachweg 1574	1096DE	1	48.30	49.31		50.00	1.01	-	49.31	-1.79	47.52		
H.J.E. Wenckebachweg 1576	1096DE	1	49.38	50.26		50.00	0.88	-	50.26	-1.64	48.62		
H.J.E. Wenckebachweg 1578	1096DE	1	43.41	44.45		50.00	1.04	-	44.45	-1.84	42.61		
H.J.E. Wenckebachweg 1580	1096DE	1	47.52	48.42		50.00	0.90	-	48.42	-2.24	46.18		
H.J.E. Wenckebachweg 1582	1096DE	1	45.33	46.22		50.00	0.89	-	46.22	-1.86	44.36		
H.J.E. Wenckebachweg 1584	1096DE	1	48.30	49.31		50.00	1.01	-	49.31	-1.79	47.52		
H.J.E. Wenckebachweg 1586	1096DE	1	49.38	50.26		50.00	0.88	-	50.26	-1.64	48.62		

Gemeente AMSTERDAM

Adres en postcode		Bestemming	Geluidbelasting bij huidig GPP [dB]	Toekomst zonder nieuwe maatregelen [dB]	Sanering	Grenswaarde [dB]	Effect van het project	Benodigde reductie [dB]	Geluidbelasting standaard akoestische situatie [dB]	doelmatige maatregelen [dB]	Geluidreductie door de maatregelen [dB]	Toekomstige geluidbelasting (X=ja, leeg vak=nee)
H.J.E. Wenckebachweg 1588	1096DE	1	43.41	44.45		50.00	1.04	-	44.45	-1.84	42.61	
H.J.E. Wenckebachweg 1590	1096DE	1	47.52	48.42		50.00	0.90	-	48.42	-2.24	46.18	
H.J.E. Wenckebachweg 1592	1096DE	1	45.33	46.22		50.00	0.89	-	46.22	-1.86	44.36	
H.J.E. Wenckebachweg 1594	1096DE	1	48.30	49.31		50.00	1.01	-	49.31	-1.79	47.52	
H.J.E. Wenckebachweg 1596	1096DE	1	49.38	50.26		50.00	0.88	-	50.26	-1.64	48.62	
H.J.E. Wenckebachweg 1598	1096DE	1	43.41	44.45		50.00	1.04	-	44.45	-1.84	42.61	
H.J.E. Wenckebachweg 1600	1096DE	1	47.52	48.42		50.00	0.90	-	48.42	-2.24	46.18	
H.J.E. Wenckebachweg 1602	1096DE	1	45.33	46.22		50.00	0.89	-	46.22	-1.86	44.36	
H.J.E. Wenckebachweg 1604	1096DE	1	48.30	49.31		50.00	1.01	-	49.31	-1.79	47.52	
H.J.E. Wenckebachweg 1606	1096DE	1	49.38	50.26		50.00	0.88	-	50.26	-1.64	48.62	
H.J.E. Wenckebachweg 1608	1096DE	1	43.41	44.45		50.00	1.04	-	44.45	-1.84	42.61	
H.J.E. Wenckebachweg 1610	1096DE	1	47.52	48.42		50.00	0.90	-	48.42	-2.24	46.18	
H.J.E. Wenckebachweg 1612	1096DE	1	45.33	46.22		50.00	0.89	-	46.22	-1.86	44.36	
H.J.E. Wenckebachweg 1614	1096DE	1	48.30	49.31		50.00	1.01	-	49.31	-1.79	47.52	
H.J.E. Wenckebachweg 1616	1096DE	1	49.38	50.26		50.00	0.88	-	50.26	-1.64	48.62	
H.J.E. Wenckebachweg 1618	1096DE	1	43.41	44.45		50.00	1.04	-	44.45	-1.84	42.61	
H.J.E. Wenckebachweg 1620	1096DE	1	47.52	48.42		50.00	0.90	-	48.42	-2.24	46.18	
H.J.E. Wenckebachweg 1622	1096DE	1	45.33	46.22		50.00	0.89	-	46.22	-1.86	44.36	
H.J.E. Wenckebachweg 1624	1096DE	1	48.30	49.31		50.00	1.01	-	49.31	-1.79	47.52	
H.J.E. Wenckebachweg 1626	1096DE	1	49.38	50.26		50.00	0.88	-	50.26	-1.64	48.62	
H.J.E. Wenckebachweg 1628	1096DE	1	43.41	44.45		50.00	1.04	-	44.45	-1.84	42.61	
H.J.E. Wenckebachweg 1630	1096DE	1	47.52	48.42		50.00	0.90	-	48.42	-2.24	46.18	
H.J.E. Wenckebachweg 1632	1096DE	1	45.33	46.22		50.00	0.89	-	46.22	-1.86	44.36	
H.J.E. Wenckebachweg 1634	1096DE	1	48.30	49.31		50.00	1.01	-	49.31	-1.79	47.52	
H.J.E. Wenckebachweg 1636	1096DE	1	49.38	50.26		50.00	0.88	-	50.26	-1.64	48.62	
H.J.E. Wenckebachweg 1638	1096DE	1	43.41	44.45		50.00	1.04	-	44.45	-1.84	42.61	
H.J.E. Wenckebachweg 1640	1096DE	1	47.52	48.42		50.00	0.90	-	48.42	-2.24	46.18	
H.J.E. Wenckebachweg 1642	1096DE	1	45.33	46.22		50.00	0.89	-	46.22	-1.86	44.36	
H.J.E. Wenckebachweg 1644	1096DE	1	48.30	49.31		50.00	1.01	-	49.31	-1.79	47.52	
H.J.E. Wenckebachweg 1646	1096DE	1	49.38	50.26		50.00	0.88	-	50.26	-1.64	48.62	
H.J.E. Wenckebachweg 1648	1096DE	1	43.41	44.45		50.00	1.04	-	44.45	-1.84	42.61	
H.J.E. Wenckebachweg 1650	1096DE	1	47.52	48.42		50.00	0.90	-	48.42	-2.24	46.18	
H.J.E. Wenckebachweg 1652	1096DE	1	45.33	46.22		50.00	0.89	-	46.22	-1.86	44.36	
H.J.E. Wenckebachweg 1654	1096DE	1	48.30	49.31		50.00	1.01	-	49.31	-1.79	47.52	
H.J.E. Wenckebachweg 1656	1096DE	1	49.38	50.26		50.00	0.88	-	50.26	-1.64	48.62	
H.J.E. Wenckebachweg 1658	1096DE	1	43.41	44.45		50.00	1.04	-	44.45	-1.84	42.61	
H.J.E. Wenckebachweg 1660	1096DE	1	47.52	48.42		50.00	0.90	-	48.42	-2.24	46.18	
H.J.E. Wenckebachweg 1662	1096DE	1	45.33	46.22		50.00	0.89	-	46.22	-1.86	44.36	
H.J.E. Wenckebachweg 1664	1096DE	1	48.30	49.31		50.00	1.01	-	49.31	-1.79	47.52	
H.J.E. Wenckebachweg 1666	1096DE	1	49.38	50.26		50.00	0.88	-	50.26	-1.64	48.62	
H.J.E. Wenckebachweg 1668	1096DE	1	43.41	44.45		50.00	1.04	-	44.45	-1.84	42.61	
H.J.E. Wenckebachweg 1670	1096DE	1	47.52	48.42		50.00	0.90	-	48.42	-2.24	46.18	
H.J.E. Wenckebachweg 1672	1096DE	1	45.33	46.22		50.00	0.89	-	46.22	-1.86	44.36	
H.J.E. Wenckebachweg 1674	1096DE	1	48.30	49.31		50.00	1.01	-	49.31	-1.79	47.52	
H.J.E. Wenckebachweg 1676	1096DE	1	49.38	50.26		50.00	0.88	-	50.26	-1.64	48.62	
H.J.E. Wenckebachweg 1678	1096DE	1	43.41	44.45		50.00	1.04	-	44.45	-1.84	42.61	
H.J.E. Wenckebachweg 1680	1096DE	1	47.52	48.42		50.00	0.90	-	48.42	-2.24	46.18	
H.J.E. Wenckebachweg 1682	1096DE	1	45.33	46.22		50.00	0.89	-	46.22	-1.86	44.36	
H.J.E. Wenckebachweg 1684	1096DE	1	48.30	49.31		50.00	1.01	-	49.31	-1.79	47.52	
H.J.E. Wenckebachweg 1686	1096DE	1	49.38	50.26		50.00	0.88	-	50.26	-1.64	48.62	
H.J.E. Wenckebachweg 1688	1096DE	1	43.41	44.45		50.00	1.04	-	44.45	-1.84	42.61	
H.J.E. Wenckebachweg 1690	1096DE	1	47.52	48.42		50.00	0.90	-	48.42	-2.24	46.18	
H.J.E. Wenckebachweg 1692	1096DE	1	45.33	46.22		50.00	0.89	-	46.22	-1.86	44.36	

Gemeente AMSTERDAM

Adres en postcode		Bestemming	Geluidbelasting bij huidig GPP [dB]	Toekomst zonder nieuwe maatregelen [dB]	Sanering	Grenswaarde [dB]	Effect van het project	Benodigde reductie [dB]	Geluidbelasting standaard akoestische situatie [dB]	doelmatige maatregelen [dB]	Geluidreductie door de maatregelen [dB]	Toekomst et geadviseerde maatregelen [dB]	Overschrijding grenswaarde / (X=ja, leeg vak=nee)
H.J.E. Wenckebachweg 1694	1096DE	1	48.30	49.31		50.00	1.01	-	49.31	-1.79	47.52		
H.J.E. Wenckebachweg 1696	1096DE	1	49.38	50.26		50.00	0.88	-	50.26	-1.64	48.62		
H.J.E. Wenckebachweg 1698	1096DE	1	43.41	44.45		50.00	1.04	-	44.45	-1.84	42.61		
H.J.E. Wenckebachweg 1700	1096DE	1	47.52	48.42		50.00	0.90	-	48.42	-2.24	46.18		
H.J.E. Wenckebachweg 1702	1096DE	1	45.33	46.22		50.00	0.89	-	46.22	-1.86	44.36		
H.J.E. Wenckebachweg 1704	1096DE	1	48.30	49.31		50.00	1.01	-	49.31	-1.79	47.52		
H.J.E. Wenckebachweg 1706	1096DE	1	49.38	50.26		50.00	0.88	-	50.26	-1.64	48.62		
H.J.E. Wenckebachweg 1708	1096DE	1	43.41	44.45		50.00	1.04	-	44.45	-1.84	42.61		
H.J.E. Wenckebachweg 1710	1096DE	1	47.52	48.42		50.00	0.90	-	48.42	-2.24	46.18		
H.J.E. Wenckebachweg 1712	1096DE	1	45.33	46.22		50.00	0.89	-	46.22	-1.86	44.36		
H.J.E. Wenckebachweg 1714	1096DE	1	48.30	49.31		50.00	1.01	-	49.31	-1.79	47.52		
H.J.E. Wenckebachweg 1718	1096DG	1	43.50	44.44		50.00	0.94	-	44.44	-1.42	43.02		
H.J.E. Wenckebachweg 1720	1096DG	1	46.94	47.85		50.00	0.91	-	47.85	-1.80	46.05		
H.J.E. Wenckebachweg 1722	1096DG	1	46.71	47.39		50.00	0.68	-	47.39	-1.73	45.66		
H.J.E. Wenckebachweg 1724	1096DG	1	50.45	51.02		50.45	0.57	0.52	51.02	-1.82	49.20		
H.J.E. Wenckebachweg 1726	1096DG	1	51.13	51.75		51.13	0.62	0.26	51.75	-1.83	49.92		
H.J.E. Wenckebachweg 1728	1096DG	1	43.50	44.44		50.00	0.94	-	44.44	-1.42	43.02		
H.J.E. Wenckebachweg 1730	1096DG	1	46.94	47.85		50.00	0.91	-	47.85	-1.80	46.05		
H.J.E. Wenckebachweg 1732	1096DG	1	46.71	47.39		50.00	0.68	-	47.39	-1.73	45.66		
H.J.E. Wenckebachweg 1734	1096DG	1	50.45	51.02		50.45	0.57	0.52	51.02	-1.82	49.20		
H.J.E. Wenckebachweg 1736	1096DG	1	51.13	51.75		51.13	0.62	0.26	51.75	-1.83	49.92		
H.J.E. Wenckebachweg 1738	1096DG	1	43.50	44.44		50.00	0.94	-	44.44	-1.42	43.02		
H.J.E. Wenckebachweg 1740	1096DG	1	46.94	47.85		50.00	0.91	-	47.85	-1.80	46.05		
H.J.E. Wenckebachweg 1742	1096DG	1	46.71	47.39		50.00	0.68	-	47.39	-1.73	45.66		
H.J.E. Wenckebachweg 1744	1096DG	1	50.45	51.02		50.45	0.57	0.52	51.02	-1.82	49.20		
H.J.E. Wenckebachweg 1746	1096DG	1	51.13	51.75		51.13	0.62	0.26	51.75	-1.83	49.92		
H.J.E. Wenckebachweg 1748	1096DG	1	43.50	44.44		50.00	0.94	-	44.44	-1.42	43.02		
H.J.E. Wenckebachweg 1750	1096DG	1	46.94	47.85		50.00	0.91	-	47.85	-1.80	46.05		
H.J.E. Wenckebachweg 1752	1096DG	1	46.71	47.39		50.00	0.68	-	47.39	-1.73	45.66		
H.J.E. Wenckebachweg 1754	1096DG	1	50.45	51.02		50.45	0.57	0.52	51.02	-1.82	49.20		
H.J.E. Wenckebachweg 1756	1096DG	1	51.13	51.75		51.13	0.62	0.26	51.75	-1.83	49.92		
H.J.E. Wenckebachweg 1758	1096DG	1	43.50	44.44		50.00	0.94	-	44.44	-1.42	43.02		
H.J.E. Wenckebachweg 1760	1096DG	1	46.94	47.85		50.00	0.91	-	47.85	-1.80	46.05		
H.J.E. Wenckebachweg 1762	1096DG	1	46.71	47.39		50.00	0.68	-	47.39	-1.73	45.66		
H.J.E. Wenckebachweg 1764	1096DG	1	50.45	51.02		50.45	0.57	0.52	51.02	-1.82	49.20		
H.J.E. Wenckebachweg 1766	1096DG	1	51.13	51.75		51.13	0.62	0.26	51.75	-1.83	49.92		
H.J.E. Wenckebachweg 1768	1096DG	1	43.50	44.44		50.00	0.94	-	44.44	-1.42	43.02		
H.J.E. Wenckebachweg 1770	1096DG	1	46.94	47.85		50.00	0.91	-	47.85	-1.80	46.05		
H.J.E. Wenckebachweg 1772	1096DG	1	46.71	47.39		50.00	0.68	-	47.39	-1.73	45.66		
H.J.E. Wenckebachweg 1774	1096DG	1	50.45	51.02		50.45	0.57	0.52	51.02	-1.82	49.20		
H.J.E. Wenckebachweg 1776	1096DG	1	51.13	51.75		51.13	0.62	0.26	51.75	-1.83	49.92		
H.J.E. Wenckebachweg 1778	1096DG	1	43.50	44.44		50.00	0.94	-	44.44	-1.42	43.02		
H.J.E. Wenckebachweg 1780	1096DG	1	46.94	47.85		50.00	0.91	-	47.85	-1.80	46.05		
H.J.E. Wenckebachweg 1782	1096DG	1	46.71	47.39		50.00	0.68	-	47.39	-1.73	45.66		
H.J.E. Wenckebachweg 1784	1096DG	1	50.45	51.02		50.45	0.57	0.52	51.02	-1.82	49.20		
H.J.E. Wenckebachweg 1786	1096DG	1	51.13	51.75		51.13	0.62	0.26	51.75	-1.83	49.92		
H.J.E. Wenckebachweg 1788	1096DG	1	43.50	44.44		50.00	0.94	-	44.44	-1.42	43.02		
H.J.E. Wenckebachweg 1790	1096DG	1	46.94	47.85		50.00	0.91	-	47.85	-1.80	46.05		
H.J.E. Wenckebachweg 1792	1096DG	1	46.71	47.39		50.00	0.68	-	47.39	-1.73	45.66		
H.J.E. Wenckebachweg 1794	1096DG	1	50.45	51.02		50.45	0.57	0.52	51.02	-1.82	49.20		
H.J.E. Wenckebachweg 1796	1096DG	1	51.13	51.75		51.13	0.62	0.26	51.75	-1.83	49.92		
H.J.E. Wenckebachweg 1798	1096DG	1	43.50	44.44		50.00	0.94	-	44.44	-1.42	43.02		
H.J.E. Wenckebachweg 1800	1096DG	1	46.94	47.85		50.00	0.91	-	47.85	-1.80	46.05		

Gemeente AMSTERDAM

Adres en postcode		Bestemming	Geluidbelasting bij huidig GPP [dB]	Toekomst zonder nieuwe maatregelen [dB]	Sanering	Grenswaarde [dB]	Effect van het project	Benodigde reductie [dB]	Geluidbelasting standaard akoestische situatie [dB]	Geluidreductie door de doelnatige maatregelen [dB]	Toekomst met geadviseerde maatregelen [dB]	Overschrijving grenswaarde / (X=ja, leeg vak=nee)
H.J.E. Wenckebachweg 1802	1096DG	1	46.71	47.39		50.00	0.68	-	47.39	-1.73	45.66	
H.J.E. Wenckebachweg 1804	1096DG	1	50.45	51.02		50.45	0.57	0.52	51.02	-1.82	49.20	
H.J.E. Wenckebachweg 1806	1096DG	1	51.13	51.75		51.13	0.62	0.26	51.75	-1.83	49.92	
H.J.E. Wenckebachweg 1808	1096DG	1	43.50	44.44		50.00	0.94	-	44.44	-1.42	43.02	
H.J.E. Wenckebachweg 1810	1096DG	1	46.94	47.85		50.00	0.91	-	47.85	-1.80	46.05	
H.J.E. Wenckebachweg 1812	1096DG	1	46.71	47.39		50.00	0.68	-	47.39	-1.73	45.66	
H.J.E. Wenckebachweg 1814	1096DG	1	50.45	51.02		50.45	0.57	0.52	51.02	-1.82	49.20	
H.J.E. Wenckebachweg 1816	1096DG	1	51.13	51.75		51.13	0.62	0.26	51.75	-1.83	49.92	
H.J.E. Wenckebachweg 1818	1096DG	1	43.50	44.44		50.00	0.94	-	44.44	-1.42	43.02	
H.J.E. Wenckebachweg 1820	1096DG	1	46.94	47.85		50.00	0.91	-	47.85	-1.80	46.05	
H.J.E. Wenckebachweg 1822	1096DG	1	46.71	47.39		50.00	0.68	-	47.39	-1.73	45.66	
H.J.E. Wenckebachweg 1824	1096DG	1	50.45	51.02		50.45	0.57	0.52	51.02	-1.82	49.20	
H.J.E. Wenckebachweg 1826	1096DG	1	51.13	51.75		51.13	0.62	0.26	51.75	-1.83	49.92	
H.J.E. Wenckebachweg 1828	1096DG	1	43.50	44.44		50.00	0.94	-	44.44	-1.42	43.02	
H.J.E. Wenckebachweg 1830	1096DG	1	46.94	47.85		50.00	0.91	-	47.85	-1.80	46.05	
H.J.E. Wenckebachweg 1832	1096DG	1	46.71	47.39		50.00	0.68	-	47.39	-1.73	45.66	
H.J.E. Wenckebachweg 1834	1096DG	1	50.45	51.02		50.45	0.57	0.52	51.02	-1.82	49.20	
H.J.E. Wenckebachweg 1836	1096DG	1	51.13	51.75		51.13	0.62	0.26	51.75	-1.83	49.92	
H.J.E. Wenckebachweg 1838	1096DG	1	43.50	44.44		50.00	0.94	-	44.44	-1.42	43.02	
H.J.E. Wenckebachweg 1840	1096DG	1	46.94	47.85		50.00	0.91	-	47.85	-1.80	46.05	
H.J.E. Wenckebachweg 1842	1096DG	1	46.71	47.39		50.00	0.68	-	47.39	-1.73	45.66	
H.J.E. Wenckebachweg 1844	1096DG	1	50.45	51.02		50.45	0.57	0.52	51.02	-1.82	49.20	
H.J.E. Wenckebachweg 1846	1096DG	1	51.13	51.75		51.13	0.62	0.26	51.75	-1.83	49.92	
H.J.E. Wenckebachweg 1848	1096DG	1	43.50	44.44		50.00	0.94	-	44.44	-1.42	43.02	
H.J.E. Wenckebachweg 1850	1096DG	1	46.94	47.85		50.00	0.91	-	47.85	-1.80	46.05	
H.J.E. Wenckebachweg 1852	1096DG	1	46.71	47.39		50.00	0.68	-	47.39	-1.73	45.66	
H.J.E. Wenckebachweg 1854	1096DG	1	50.45	51.02		50.45	0.57	0.52	51.02	-1.82	49.20	
H.J.E. Wenckebachweg 1856	1096DG	1	51.13	51.75		51.13	0.62	0.26	51.75	-1.83	49.92	
H.J.E. Wenckebachweg 1858	1096DG	1	43.50	44.44		50.00	0.94	-	44.44	-1.42	43.02	
H.J.E. Wenckebachweg 1860	1096DG	1	46.94	47.85		50.00	0.91	-	47.85	-1.80	46.05	
H.J.E. Wenckebachweg 1862	1096DG	1	46.71	47.39		50.00	0.68	-	47.39	-1.73	45.66	
H.J.E. Wenckebachweg 1864	1096DG	1	50.45	51.02		50.45	0.57	0.52	51.02	-1.82	49.20	
H.J.E. Wenckebachweg 1866	1096DG	1	51.13	51.75		51.13	0.62	0.26	51.75	-1.83	49.92	
H.J.E. Wenckebachweg 1868	1096DG	1	43.50	44.44		50.00	0.94	-	44.44	-1.42	43.02	
H.J.E. Wenckebachweg 1870	1096DG	1	46.94	47.85		50.00	0.91	-	47.85	-1.80	46.05	
H.J.E. Wenckebachweg 1872	1096DG	1	46.71	47.39		50.00	0.68	-	47.39	-1.73	45.66	
H.J.E. Wenckebachweg 1874	1096DG	1	50.45	51.02		50.45	0.57	0.52	51.02	-1.82	49.20	
H.J.E. Wenckebachweg 1876	1096DG	1	51.13	51.75		51.13	0.62	0.26	51.75	-1.83	49.92	
H.J.E. Wenckebachweg 1878	1096DG	1	43.50	44.44		50.00	0.94	-	44.44	-1.42	43.02	
H.J.E. Wenckebachweg 1880	1096DG	1	46.94	47.85		50.00	0.91	-	47.85	-1.80	46.05	
H.J.E. Wenckebachweg 1882	1096DG	1	46.71	47.39		50.00	0.68	-	47.39	-1.73	45.66	
H.J.E. Wenckebachweg 1884	1096DG	1	50.45	51.02		50.45	0.57	0.52	51.02	-1.82	49.20	
H.J.E. Wenckebachweg 1886	1096DG	1	51.13	51.75		51.13	0.62	0.26	51.75	-1.83	49.92	
H.J.E. Wenckebachweg 1888	1096DG	1	43.50	44.44		50.00	0.94	-	44.44	-1.42	43.02	
H.J.E. Wenckebachweg 1890	1096DG	1	46.94	47.85		50.00	0.91	-	47.85	-1.80	46.05	
H.J.E. Wenckebachweg 1892	1096DG	1	46.71	47.39		50.00	0.68	-	47.39	-1.73	45.66	
H.J.E. Wenckebachweg 1894	1096DG	1	50.45	51.02		50.45	0.57	0.52	51.02	-1.82	49.20	
H.J.E. Wenckebachweg 1896	1096DG	1	51.13	51.75		51.13	0.62	0.26	51.75	-1.83	49.92	
H.J.E. Wenckebachweg 1898	1096DG	1	43.50	44.44		50.00	0.94	-	44.44	-1.42	43.02	
H.J.E. Wenckebachweg 1900	1096DG	1	46.94	47.85		50.00	0.91	-	47.85	-1.80	46.05	
H.J.E. Wenckebachweg 1902	1096DG	1	46.71	47.39		50.00	0.68	-	47.39	-1.73	45.66	
H.J.E. Wenckebachweg 1904	1096DG	1	50.45	51.02		50.45	0.57	0.52	51.02	-1.82	49.20	
H.J.E. Wenckebachweg 1906	1096DG	1	51.13	51.75		51.13	0.62	0.26	51.75	-1.83	49.92	

Gemeente AMSTERDAM

Adres en postcode		Bestemming	Geluidbelasting bij huidig GPP [dB]	Toekomst zonder nieuwe maatregelen [dB]	Sanering	Grenswaarde [dB]	Effect van het project	Benodigde reductie [dB]	Geluidbelasting standaard akoestische situatie [dB]	doelmatige maatregelen [dB]	Geluidreductie door de maatregelen [dB]	Toekomst et geadviseerde maatregelen [dB]	Overschrijving grenswaarde/ (X= ja, leeg vak=nee)
H.J.E. Wenckebachweg 1908	1096DG	1	43.50	44.44		50.00	0.94	-	44.44	-1.42	43.02		
H.J.E. Wenckebachweg 1910	1096DG	1	46.94	47.85		50.00	0.91	-	47.85	-1.80	46.05		
H.J.E. Wenckebachweg 1912	1096DG	1	46.71	47.39		50.00	0.68	-	47.39	-1.73	45.66		
H.J.E. Wenckebachweg 1914	1096DG	1	50.45	51.02		50.45	0.57	0.52	51.02	-1.82	49.20		
H.J.E. Wenckebachweg 1916	1096DG	1	51.13	51.75		51.13	0.62	0.26	51.75	-1.83	49.92		
H.J.E. Wenckebachweg 1918	1096DG	1	43.50	44.44		50.00	0.94	-	44.44	-1.42	43.02		
H.J.E. Wenckebachweg 1920	1096DG	1	46.94	47.85		50.00	0.91	-	47.85	-1.80	46.05		
H.J.E. Wenckebachweg 1922	1096DG	1	46.71	47.39		50.00	0.68	-	47.39	-1.73	45.66		
H.J.E. Wenckebachweg 1924	1096DG	1	50.45	51.02		50.45	0.57	0.52	51.02	-1.82	49.20		
H.J.E. Wenckebachweg 1926	1096DG	1	51.13	51.75		51.13	0.62	0.26	51.75	-1.83	49.92		
H.J.E. Wenckebachweg 1928	1096DG	1	43.50	44.44		50.00	0.94	-	44.44	-1.42	43.02		
H.J.E. Wenckebachweg 1930	1096DG	1	46.94	47.85		50.00	0.91	-	47.85	-1.80	46.05		
H.J.E. Wenckebachweg 1932	1096DG	1	46.71	47.39		50.00	0.68	-	47.39	-1.73	45.66		
H.J.E. Wenckebachweg 1934	1096DG	1	50.45	51.02		50.45	0.57	0.52	51.02	-1.82	49.20		
H.J.E. Wenckebachweg 1936	1096DH	1	42.83	43.99		50.00	1.16	-	43.99	-1.35	42.64		
H.J.E. Wenckebachweg 1938	1096DH	1	45.88	47.64		50.00	1.76	-	47.64	-2.23	45.41		
H.J.E. Wenckebachweg 1940	1096DH	1	46.06	47.94		50.00	1.88	-	47.94	-2.50	45.44		
H.J.E. Wenckebachweg 1942	1096DH	1	50.08	51.33		50.08	1.25	0.83	51.33	-2.09	49.24		
H.J.E. Wenckebachweg 1944	1096DH	1	51.69	52.79		51.69	1.10	0.29	52.79	-2.18	50.61		
H.J.E. Wenckebachweg 1946	1096DH	1	42.83	43.99		50.00	1.16	-	43.99	-1.35	42.64		
H.J.E. Wenckebachweg 1948	1096DH	1	45.88	47.64		50.00	1.76	-	47.64	-2.23	45.41		
H.J.E. Wenckebachweg 1950	1096DH	1	46.06	47.94		50.00	1.88	-	47.94	-2.50	45.44		
H.J.E. Wenckebachweg 1952	1096DH	1	50.08	51.33		50.08	1.25	0.83	51.33	-2.09	49.24		
H.J.E. Wenckebachweg 1954	1096DH	1	51.69	52.79		51.69	1.10	0.29	52.79	-2.18	50.61		
H.J.E. Wenckebachweg 1956	1096DH	1	42.83	43.99		50.00	1.16	-	43.99	-1.35	42.64		
H.J.E. Wenckebachweg 1958	1096DH	1	45.88	47.64		50.00	1.76	-	47.64	-2.23	45.41		
H.J.E. Wenckebachweg 1960	1096DH	1	46.06	47.94		50.00	1.88	-	47.94	-2.50	45.44		
H.J.E. Wenckebachweg 1962	1096DH	1	50.08	51.33		50.08	1.25	0.83	51.33	-2.09	49.24		
H.J.E. Wenckebachweg 1964	1096DH	1	51.69	52.79		51.69	1.10	0.29	52.79	-2.18	50.61		
H.J.E. Wenckebachweg 1966	1096DH	1	42.83	43.99		50.00	1.16	-	43.99	-1.35	42.64		
H.J.E. Wenckebachweg 1968	1096DH	1	45.88	47.64		50.00	1.76	-	47.64	-2.23	45.41		
H.J.E. Wenckebachweg 1970	1096DH	1	46.06	47.94		50.00	1.88	-	47.94	-2.50	45.44		
H.J.E. Wenckebachweg 1972	1096DH	1	50.08	51.33		50.08	1.25	0.83	51.33	-2.09	49.24		
H.J.E. Wenckebachweg 1974	1096DH	1	51.69	52.79		51.69	1.10	0.29	52.79	-2.18	50.61		
H.J.E. Wenckebachweg 1976	1096DH	1	42.83	43.99		50.00	1.16	-	43.99	-1.35	42.64		
H.J.E. Wenckebachweg 1978	1096DH	1	45.88	47.64		50.00	1.76	-	47.64	-2.23	45.41		
H.J.E. Wenckebachweg 1980	1096DH	1	46.06	47.94		50.00	1.88	-	47.94	-2.50	45.44		
H.J.E. Wenckebachweg 1982	1096DH	1	50.08	51.33		50.08	1.25	0.83	51.33	-2.09	49.24		
H.J.E. Wenckebachweg 1984	1096DH	1	51.69	52.79		51.69	1.10	0.29	52.79	-2.18	50.61		
H.J.E. Wenckebachweg 1986	1096DH	1	42.83	43.99		50.00	1.16	-	43.99	-1.35	42.64		
H.J.E. Wenckebachweg 1988	1096DH	1	45.88	47.64		50.00	1.76	-	47.64	-2.23	45.41		
H.J.E. Wenckebachweg 1990	1096DH	1	46.06	47.94		50.00	1.88	-	47.94	-2.50	45.44		
H.J.E. Wenckebachweg 1992	1096DH	1	50.08	51.33		50.08	1.25	0.83	51.33	-2.09	49.24		
H.J.E. Wenckebachweg 1994	1096DH	1	51.69	52.79		51.69	1.10	0.29	52.79	-2.18	50.61		
H.J.E. Wenckebachweg 1996	1096DH	1	42.83	43.99		50.00	1.16	-	43.99	-1.35	42.64		
H.J.E. Wenckebachweg 1998	1096DH	1	45.88	47.64		50.00	1.76	-	47.64	-2.23	45.41		
H.J.E. Wenckebachweg 2000	1096DH	1	46.06	47.94		50.00	1.88	-	47.94	-2.50	45.44		
H.J.E. Wenckebachweg 2002	1096DH	1	50.08	51.33		50.08	1.25	0.83	51.33	-2.09	49.24		
H.J.E. Wenckebachweg 2004	1096DH	1	51.69	52.79		51.69	1.10	0.29	52.79	-2.18	50.61		
H.J.E. Wenckebachweg 2006	1096DH	1	42.83	43.99		50.00	1.16	-	43.99	-1.35	42.64		
H.J.E. Wenckebachweg 2008	1096DH	1	45.88	47.64		50.00	1.76	-	47.64	-2.23	45.41		
H.J.E. Wenckebachweg 2010	1096DH	1	46.06	47.94		50.00	1.88	-	47.94	-2.50	45.44		
H.J.E. Wenckebachweg 2012	1096DH	1	50.08	51.33		50.08	1.25	0.83	51.33	-2.09	49.24		

Gemeente AMSTERDAM

Adres en postcode		Bestemming	Geluidbelasting bij huidig GPP [dB]	Toekomst zonder nieuwe maatregelen [dB]	Sanering	Grenswaarde [dB]	Effect van het project	Benodigde reductie [dB]	Geluidbelasting standaard akoestische situatie [dB]	doelmatige maatregelen [dB]	Geluidreductie door de maatregelen [dB]	Toekomst et geadviseerde maatregelen [dB]	Overschrijding grenswaarde / (X=ja, leeg vak=nee)
H.J.E. Wenckebachweg 2014	1096DH	1	51.69	52.79		51.69	1.10	0.29	52.79	-2.18	50.61		
H.J.E. Wenckebachweg 2016	1096DH	1	42.83	43.99		50.00	1.16	-	43.99	-1.35	42.64		
H.J.E. Wenckebachweg 2018	1096DH	1	45.88	47.64		50.00	1.76	-	47.64	-2.23	45.41		
H.J.E. Wenckebachweg 2020	1096DH	1	46.06	47.94		50.00	1.88	-	47.94	-2.50	45.44		
H.J.E. Wenckebachweg 2022	1096DH	1	50.08	51.33		50.08	1.25	0.83	51.33	-2.09	49.24		
H.J.E. Wenckebachweg 2024	1096DH	1	51.69	52.79		51.69	1.10	0.29	52.79	-2.18	50.61		
H.J.E. Wenckebachweg 2026	1096DH	1	42.83	43.99		50.00	1.16	-	43.99	-1.35	42.64		
H.J.E. Wenckebachweg 2028	1096DH	1	45.88	47.64		50.00	1.76	-	47.64	-2.23	45.41		
H.J.E. Wenckebachweg 2030	1096DH	1	46.06	47.94		50.00	1.88	-	47.94	-2.50	45.44		
H.J.E. Wenckebachweg 2032	1096DH	1	50.08	51.33		50.08	1.25	0.83	51.33	-2.09	49.24		
H.J.E. Wenckebachweg 2034	1096DH	1	51.69	52.79		51.69	1.10	0.29	52.79	-2.18	50.61		
H.J.E. Wenckebachweg 2036	1096DH	1	42.83	43.99		50.00	1.16	-	43.99	-1.35	42.64		
H.J.E. Wenckebachweg 2038	1096DH	1	45.88	47.64		50.00	1.76	-	47.64	-2.23	45.41		
H.J.E. Wenckebachweg 2040	1096DH	1	46.06	47.94		50.00	1.88	-	47.94	-2.50	45.44		
H.J.E. Wenckebachweg 2042	1096DH	1	50.08	51.33		50.08	1.25	0.83	51.33	-2.09	49.24		
H.J.E. Wenckebachweg 2044	1096DH	1	51.69	52.79		51.69	1.10	0.29	52.79	-2.18	50.61		
H.J.E. Wenckebachweg 2046	1096DH	1	42.83	43.99		50.00	1.16	-	43.99	-1.35	42.64		
H.J.E. Wenckebachweg 2048	1096DH	1	45.88	47.64		50.00	1.76	-	47.64	-2.23	45.41		
H.J.E. Wenckebachweg 2050	1096DH	1	46.06	47.94		50.00	1.88	-	47.94	-2.50	45.44		
H.J.E. Wenckebachweg 2052	1096DH	1	50.08	51.33		50.08	1.25	0.83	51.33	-2.09	49.24		
H.J.E. Wenckebachweg 2054	1096DH	1	51.69	52.79		51.69	1.10	0.29	52.79	-2.18	50.61		
H.J.E. Wenckebachweg 2056	1096DH	1	42.83	43.99		50.00	1.16	-	43.99	-1.35	42.64		
H.J.E. Wenckebachweg 2058	1096DH	1	45.88	47.64		50.00	1.76	-	47.64	-2.23	45.41		
H.J.E. Wenckebachweg 2060	1096DH	1	46.06	47.94		50.00	1.88	-	47.94	-2.50	45.44		
H.J.E. Wenckebachweg 2062	1096DH	1	50.08	51.33		50.08	1.25	0.83	51.33	-2.09	49.24		
H.J.E. Wenckebachweg 2064	1096DH	1	51.69	52.79		51.69	1.10	0.29	52.79	-2.18	50.61		
H.J.E. Wenckebachweg 2066	1096DH	1	42.83	43.99		50.00	1.16	-	43.99	-1.35	42.64		
H.J.E. Wenckebachweg 2068	1096DH	1	45.88	47.64		50.00	1.76	-	47.64	-2.23	45.41		
H.J.E. Wenckebachweg 2070	1096DH	1	46.06	47.94		50.00	1.88	-	47.94	-2.50	45.44		
H.J.E. Wenckebachweg 2072	1096DH	1	50.08	51.33		50.08	1.25	0.83	51.33	-2.09	49.24		
H.J.E. Wenckebachweg 2074	1096DH	1	51.69	52.79		51.69	1.10	0.29	52.79	-2.18	50.61		
H.J.E. Wenckebachweg 2076	1096DH	1	42.83	43.99		50.00	1.16	-	43.99	-1.35	42.64		
H.J.E. Wenckebachweg 2078	1096DH	1	45.88	47.64		50.00	1.76	-	47.64	-2.23	45.41		
H.J.E. Wenckebachweg 2080	1096DH	1	46.06	47.94		50.00	1.88	-	47.94	-2.50	45.44		
H.J.E. Wenckebachweg 2082	1096DH	1	50.08	51.33		50.08	1.25	0.83	51.33	-2.09	49.24		
H.J.E. Wenckebachweg 2084	1096DH	1	51.69	52.79		51.69	1.10	0.29	52.79	-2.18	50.61		
H.J.E. Wenckebachweg 2086	1096DH	1	42.83	43.99		50.00	1.16	-	43.99	-1.35	42.64		
H.J.E. Wenckebachweg 2088	1096DH	1	45.88	47.64		50.00	1.76	-	47.64	-2.23	45.41		
H.J.E. Wenckebachweg 2090	1096DH	1	46.06	47.94		50.00	1.88	-	47.94	-2.50	45.44		
H.J.E. Wenckebachweg 2092	1096DH	1	50.08	51.33		50.08	1.25	0.83	51.33	-2.09	49.24		
H.J.E. Wenckebachweg 2094	1096DJ	1	51.69	52.79		51.69	1.10	0.29	52.79	-2.18	50.61		
H.J.E. Wenckebachweg 2096	1096DJ	1	48.16	49.09		50.00	0.93	-	49.09	-2.15	46.94		
H.J.E. Wenckebachweg 2098	1096DJ	1	47.13	48.28		50.00	1.15	-	48.28	-1.94	46.34		
H.J.E. Wenckebachweg 2100	1096DJ	1	50.03	50.99		50.03	0.96	0.49	50.99	-1.89	49.10		
H.J.E. Wenckebachweg 2102	1096DJ	1	52.43	53.32		52.43	0.89	0.82	53.32	-2.16	51.16		
H.J.E. Wenckebachweg 2104	1096DJ	1	44.97	45.67		50.00	0.70	-	45.67	-1.50	44.17		
H.J.E. Wenckebachweg 2106	1096DJ	1	48.16	49.09		50.00	0.93	-	49.09	-2.15	46.94		
H.J.E. Wenckebachweg 2108	1096DJ	1	47.13	48.28		50.00	1.15	-	48.28	-1.94	46.34		
H.J.E. Wenckebachweg 2110	1096DJ	1	50.03	50.99		50.03	0.96	0.49	50.99	-1.89	49.10		
H.J.E. Wenckebachweg 2112	1096DJ	1	52.43	53.32		52.43	0.89	0.82	53.32	-2.16	51.16		
H.J.E. Wenckebachweg 2114	1096DJ	1	44.97	45.67		50.00	0.70	-	45.67	-1.50	44.17		
H.J.E. Wenckebachweg 2116	1096DJ	1	48.16	49.09		50.00	0.93	-	49.09	-2.15	46.94		
H.J.E. Wenckebachweg 2118	1096DJ	1	47.13	48.28		50.00	1.15	-	48.28	-1.94	46.34		

Gemeente AMSTERDAM

Adres en postcode		Bestemming	Geluidbelasting bij huidig GPP [dB]	Toekomst zonder nieuwe maatregelen [dB]	Sanering	Grenswaarde [dB]	Effect van het project	Benodigde reductie [dB]	Geluidbelasting standaard akoestische situatie [dB]	doelmatige maatregelen [dB]	Geluidreductie door de maatregelen [dB]	Toekomst et geadviseerde maatregelen [dB]	Overschrijving grenswaarde / (X=ja, leeg vak=nee)
H.J.E. Wenckebachweg 2120	1096DJ	1	50.03	50.99		50.03	0.96	0.49	50.99	-1.89	49.10		
H.J.E. Wenckebachweg 2122	1096DJ	1	52.43	53.32		52.43	0.89	0.82	53.32	-2.16	51.16		
H.J.E. Wenckebachweg 2124	1096DJ	1	44.97	45.67		50.00	0.70	-	45.67	-1.50	44.17		
H.J.E. Wenckebachweg 2126	1096DJ	1	48.16	49.09		50.00	0.93	-	49.09	-2.15	46.94		
H.J.E. Wenckebachweg 2128	1096DJ	1	47.13	48.28		50.00	1.15	-	48.28	-1.94	46.34		
H.J.E. Wenckebachweg 2130	1096DJ	1	50.03	50.99		50.03	0.96	0.49	50.99	-1.89	49.10		
H.J.E. Wenckebachweg 2132	1096DJ	1	52.43	53.32		52.43	0.89	0.82	53.32	-2.16	51.16		
H.J.E. Wenckebachweg 2134	1096DJ	1	44.97	45.67		50.00	0.70	-	45.67	-1.50	44.17		
H.J.E. Wenckebachweg 2136	1096DJ	1	48.16	49.09		50.00	0.93	-	49.09	-2.15	46.94		
H.J.E. Wenckebachweg 2138	1096DJ	1	47.13	48.28		50.00	1.15	-	48.28	-1.94	46.34		
H.J.E. Wenckebachweg 2140	1096DJ	1	50.03	50.99		50.03	0.96	0.49	50.99	-1.89	49.10		
H.J.E. Wenckebachweg 2142	1096DJ	1	52.43	53.32		52.43	0.89	0.82	53.32	-2.16	51.16		
H.J.E. Wenckebachweg 2144	1096DJ	1	44.97	45.67		50.00	0.70	-	45.67	-1.50	44.17		
H.J.E. Wenckebachweg 2146	1096DJ	1	48.16	49.09		50.00	0.93	-	49.09	-2.15	46.94		
H.J.E. Wenckebachweg 2148	1096DJ	1	47.13	48.28		50.00	1.15	-	48.28	-1.94	46.34		
H.J.E. Wenckebachweg 2150	1096DJ	1	50.03	50.99		50.03	0.96	0.49	50.99	-1.89	49.10		
H.J.E. Wenckebachweg 2152	1096DJ	1	52.43	53.32		52.43	0.89	0.82	53.32	-2.16	51.16		
H.J.E. Wenckebachweg 2154	1096DJ	1	44.97	45.67		50.00	0.70	-	45.67	-1.50	44.17		
H.J.E. Wenckebachweg 2156	1096DJ	1	48.16	49.09		50.00	0.93	-	49.09	-2.15	46.94		
H.J.E. Wenckebachweg 2158	1096DJ	1	47.13	48.28		50.00	1.15	-	48.28	-1.94	46.34		
H.J.E. Wenckebachweg 2160	1096DJ	1	50.03	50.99		50.03	0.96	0.49	50.99	-1.89	49.10		
H.J.E. Wenckebachweg 2162	1096DJ	1	52.43	53.32		52.43	0.89	0.82	53.32	-2.16	51.16		
H.J.E. Wenckebachweg 2164	1096DJ	1	44.97	45.67		50.00	0.70	-	45.67	-1.50	44.17		
H.J.E. Wenckebachweg 2166	1096DJ	1	48.16	49.09		50.00	0.93	-	49.09	-2.15	46.94		
H.J.E. Wenckebachweg 2168	1096DJ	1	47.13	48.28		50.00	1.15	-	48.28	-1.94	46.34		
H.J.E. Wenckebachweg 2170	1096DJ	1	50.03	50.99		50.03	0.96	0.49	50.99	-1.89	49.10		
H.J.E. Wenckebachweg 2172	1096DJ	1	52.43	53.32		52.43	0.89	0.82	53.32	-2.16	51.16		
H.J.E. Wenckebachweg 2174	1096DJ	1	44.97	45.67		50.00	0.70	-	45.67	-1.50	44.17		
H.J.E. Wenckebachweg 2176	1096DJ	1	48.16	49.09		50.00	0.93	-	49.09	-2.15	46.94		
H.J.E. Wenckebachweg 2178	1096DJ	1	47.13	48.28		50.00	1.15	-	48.28	-1.94	46.34		
H.J.E. Wenckebachweg 2180	1096DJ	1	50.03	50.99		50.03	0.96	0.49	50.99	-1.89	49.10		
H.J.E. Wenckebachweg 2182	1096DJ	1	52.43	53.32		52.43	0.89	0.82	53.32	-2.16	51.16		
H.J.E. Wenckebachweg 2184	1096DJ	1	44.97	45.67		50.00	0.70	-	45.67	-1.50	44.17		
H.J.E. Wenckebachweg 2186	1096DJ	1	48.16	49.09		50.00	0.93	-	49.09	-2.15	46.94		
H.J.E. Wenckebachweg 2188	1096DJ	1	47.13	48.28		50.00	1.15	-	48.28	-1.94	46.34		
H.J.E. Wenckebachweg 2190	1096DJ	1	50.03	50.99		50.03	0.96	0.49	50.99	-1.89	49.10		
H.J.E. Wenckebachweg 2192	1096DJ	1	52.43	53.32		52.43	0.89	0.82	53.32	-2.16	51.16		
H.J.E. Wenckebachweg 2194	1096DJ	1	44.97	45.67		50.00	0.70	-	45.67	-1.50	44.17		
H.J.E. Wenckebachweg 2196	1096DJ	1	48.16	49.09		50.00	0.93	-	49.09	-2.15	46.94		
H.J.E. Wenckebachweg 2198	1096DJ	1	47.13	48.28		50.00	1.15	-	48.28	-1.94	46.34		
H.J.E. Wenckebachweg 2200	1096DJ	1	50.03	50.99		50.03	0.96	0.49	50.99	-1.89	49.10		
H.J.E. Wenckebachweg 2202	1096DJ	1	52.43	53.32		52.43	0.89	0.82	53.32	-2.16	51.16		
H.J.E. Wenckebachweg 2204	1096DJ	1	44.97	45.67		50.00	0.70	-	45.67	-1.50	44.17		
H.J.E. Wenckebachweg 2206	1096DJ	1	48.16	49.09		50.00	0.93	-	49.09	-2.15	46.94		
H.J.E. Wenckebachweg 2208	1096DJ	1	47.13	48.28		50.00	1.15	-	48.28	-1.94	46.34		
H.J.E. Wenckebachweg 2210	1096DJ	1	50.03	50.99		50.03	0.96	0.49	50.99	-1.89	49.10		
H.J.E. Wenckebachweg 2212	1096DJ	1	52.43	53.32		52.43	0.89	0.82	53.32	-2.16	51.16		
H.J.E. Wenckebachweg 2214	1096DJ	1	44.97	45.67		50.00	0.70	-	45.67	-1.50	44.17		
H.J.E. Wenckebachweg 2216	1096DJ	1	48.16	49.09		50.00	0.93	-	49.09	-2.15	46.94		
H.J.E. Wenckebachweg 2218	1096DJ	1	47.13	48.28		50.00	1.15	-	48.28	-1.94	46.34		
H.J.E. Wenckebachweg 2220	1096DJ	1	50.03	50.99		50.03	0.96	0.49	50.99	-1.89	49.10		
H.J.E. Wenckebachweg 2222	1096DJ	1	52.43	53.32		52.43	0.89	0.82	53.32	-2.16	51.16		
H.J.E. Wenckebachweg 2224	1096DJ	1	44.97	45.67		50.00	0.70	-	45.67	-1.50	44.17		

Gemeente AMSTERDAM

Adres en postcode		Bestemming	Geluidbelasting bij huidig GPP [dB]	Toekomst zonder nieuwe maatregelen [dB]	Sanering	Grenswaarde [dB]	Effect van het project	Benodigde reductie [dB]	Geluidbelasting standaard akoestische situatie [dB]	doelmatige maatregelen [dB]	Geluidreductie door de maatregelen [dB]	Toekomst met geadviseerde maatregelen [dB]	Overschrijving grenswaarde / (X=ja, leeg vak=nee)
H.J.E. Wenckebachweg 2226	1096DJ	1	48.16	49.09		50.00	0.93	-	49.09	-2.15	46.94		
H.J.E. Wenckebachweg 2228	1096DJ	1	47.13	48.28		50.00	1.15	-	48.28	-1.94	46.34		
H.J.E. Wenckebachweg 2230	1096DJ	1	50.03	50.99		50.03	0.96	0.49	50.99	-1.89	49.10		
H.J.E. Wenckebachweg 2232	1096DJ	1	52.43	53.32		52.43	0.89	0.82	53.32	-2.16	51.16		
H.J.E. Wenckebachweg 2234	1096DJ	1	44.97	45.67		50.00	0.70	-	45.67	-1.50	44.17		
H.J.E. Wenckebachweg 2236	1096DJ	1	48.16	49.09		50.00	0.93	-	49.09	-2.15	46.94		
H.J.E. Wenckebachweg 2238	1096DJ	1	47.13	48.28		50.00	1.15	-	48.28	-1.94	46.34		
H.J.E. Wenckebachweg 2240	1096DJ	1	50.03	50.99		50.03	0.96	0.49	50.99	-1.89	49.10		
H.J.E. Wenckebachweg 2242	1096DJ	1	52.43	53.32		52.43	0.89	0.82	53.32	-2.16	51.16		
H.J.E. Wenckebachweg 2244	1096DJ	1	44.97	45.67		50.00	0.70	-	45.67	-1.50	44.17		
H.J.E. Wenckebachweg 2246	1096DJ	1	48.16	49.09		50.00	0.93	-	49.09	-2.15	46.94		
H.J.E. Wenckebachweg 2248	1096DJ	1	47.13	48.28		50.00	1.15	-	48.28	-1.94	46.34		
H.J.E. Wenckebachweg 2250	1096DJ	1	50.03	50.99		50.03	0.96	0.49	50.99	-1.89	49.10		
H.J.E. Wenckebachweg 2252	1096DJ	1	52.43	53.32		52.43	0.89	0.82	53.32	-2.16	51.16		
H.J.E. Wenckebachweg 2254	1096DK	1	43.96	44.79		50.00	0.83	-	44.79	-1.27	43.52		
H.J.E. Wenckebachweg 2256	1096DK	1	46.55	47.23		50.00	0.68	-	47.23	-1.11	46.12		
H.J.E. Wenckebachweg 2258	1096DK	1	47.19	47.95		50.00	0.76	-	47.95	-1.16	46.79		
H.J.E. Wenckebachweg 2260	1096DK	1	49.41	50.26		50.00	0.85	-	50.26	-1.40	48.86		
H.J.E. Wenckebachweg 2262	1096DK	1	52.07	52.98		52.07	0.91	0.48	52.98	-2.02	50.96		
H.J.E. Wenckebachweg 2264	1096DK	1	43.96	44.79		50.00	0.83	-	44.79	-1.27	43.52		
H.J.E. Wenckebachweg 2266	1096DK	1	46.55	47.23		50.00	0.68	-	47.23	-1.11	46.12		
H.J.E. Wenckebachweg 2268	1096DK	1	47.19	47.95		50.00	0.76	-	47.95	-1.16	46.79		
H.J.E. Wenckebachweg 2270	1096DK	1	49.41	50.26		50.00	0.85	-	50.26	-1.40	48.86		
H.J.E. Wenckebachweg 2272	1096DK	1	52.07	52.98		52.07	0.91	0.48	52.98	-2.02	50.96		
H.J.E. Wenckebachweg 2274	1096DK	1	43.96	44.79		50.00	0.83	-	44.79	-1.27	43.52		
H.J.E. Wenckebachweg 2276	1096DK	1	46.55	47.23		50.00	0.68	-	47.23	-1.11	46.12		
H.J.E. Wenckebachweg 2278	1096DK	1	47.19	47.95		50.00	0.76	-	47.95	-1.16	46.79		
H.J.E. Wenckebachweg 2280	1096DK	1	49.41	50.26		50.00	0.85	-	50.26	-1.40	48.86		
H.J.E. Wenckebachweg 2282	1096DK	1	52.07	52.98		52.07	0.91	0.48	52.98	-2.02	50.96		
H.J.E. Wenckebachweg 2284	1096DK	1	43.96	44.79		50.00	0.83	-	44.79	-1.27	43.52		
H.J.E. Wenckebachweg 2286	1096DK	1	46.55	47.23		50.00	0.68	-	47.23	-1.11	46.12		
H.J.E. Wenckebachweg 2288	1096DK	1	47.19	47.95		50.00	0.76	-	47.95	-1.16	46.79		
H.J.E. Wenckebachweg 2290	1096DK	1	49.41	50.26		50.00	0.85	-	50.26	-1.40	48.86		
H.J.E. Wenckebachweg 2292	1096DK	1	52.07	52.98		52.07	0.91	0.48	52.98	-2.02	50.96		
H.J.E. Wenckebachweg 2294	1096DK	1	43.96	44.79		50.00	0.83	-	44.79	-1.27	43.52		
H.J.E. Wenckebachweg 2296	1096DK	1	46.55	47.23		50.00	0.68	-	47.23	-1.11	46.12		
H.J.E. Wenckebachweg 2298	1096DK	1	47.19	47.95		50.00	0.76	-	47.95	-1.16	46.79		
H.J.E. Wenckebachweg 2300	1096DK	1	49.41	50.26		50.00	0.85	-	50.26	-1.40	48.86		
H.J.E. Wenckebachweg 2302	1096DK	1	52.07	52.98		52.07	0.91	0.48	52.98	-2.02	50.96		
H.J.E. Wenckebachweg 2304	1096DK	1	43.96	44.79		50.00	0.83	-	44.79	-1.27	43.52		
H.J.E. Wenckebachweg 2306	1096DK	1	46.55	47.23		50.00	0.68	-	47.23	-1.11	46.12		
H.J.E. Wenckebachweg 2308	1096DK	1	47.19	47.95		50.00	0.76	-	47.95	-1.16	46.79		
H.J.E. Wenckebachweg 2310	1096DK	1	49.41	50.26		50.00	0.85	-	50.26	-1.40	48.86		
H.J.E. Wenckebachweg 2312	1096DK	1	52.07	52.98		52.07	0.91	0.48	52.98	-2.02	50.96		
H.J.E. Wenckebachweg 2314	1096DK	1	43.96	44.79		50.00	0.83	-	44.79	-1.27	43.52		
H.J.E. Wenckebachweg 2316	1096DK	1	46.55	47.23		50.00	0.68	-	47.23	-1.11	46.12		
H.J.E. Wenckebachweg 2318	1096DK	1	47.19	47.95		50.00	0.76	-	47.95	-1.16	46.79		
H.J.E. Wenckebachweg 2320	1096DK	1	49.41	50.26		50.00	0.85	-	50.26	-1.40	48.86		
H.J.E. Wenckebachweg 2322	1096DK	1	52.07	52.98		52.07	0.91	0.48	52.98	-2.02	50.96		
H.J.E. Wenckebachweg 2324	1096DK	1	43.96	44.79		50.00	0.83	-	44.79	-1.27	43.52		
H.J.E. Wenckebachweg 2326	1096DK	1	46.55	47.23		50.00	0.68	-	47.23	-1.11	46.12		
H.J.E. Wenckebachweg 2328	1096DK	1	47.19	47.95		50.00	0.76	-	47.95	-1.16	46.79		
H.J.E. Wenckebachweg 2330	1096DK	1	49.41	50.26		50.00	0.85	-	50.26	-1.40	48.86		

Gemeente AMSTERDAM

Adres en postcode		Bestemming	Geluidbelasting bij huidig GPP [dB]	Toekomst zonder nieuwe maatregelen [dB]	Sanering	Grenswaarde [dB]	Effect van het project	Benodigde reductie [dB]	Geluidbelasting standaard akoestische situatie [dB]	doelmatige maatregelen [dB]	Geluidreductie door de maatregelen [dB]	Toekomst et geadviseerde maatregelen [dB]	Overschrijding grenswaarde/ (X=ja, leeg vak=nee)
H.J.E. Wenckebachweg 2332	1096DK	1	52.07	52.98		52.07	0.91	0.48	52.98	-2.02	50.96		
H.J.E. Wenckebachweg 2334	1096DK	1	43.96	44.79		50.00	0.83	-	44.79	-1.27	43.52		
H.J.E. Wenckebachweg 2336	1096DK	1	46.55	47.23		50.00	0.68	-	47.23	-1.11	46.12		
H.J.E. Wenckebachweg 2338	1096DK	1	47.19	47.95		50.00	0.76	-	47.95	-1.16	46.79		
H.J.E. Wenckebachweg 2340	1096DK	1	49.41	50.26		50.00	0.85	-	50.26	-1.40	48.86		
H.J.E. Wenckebachweg 2342	1096DK	1	52.07	52.98		52.07	0.91	0.48	52.98	-2.02	50.96		
H.J.E. Wenckebachweg 2344	1096DK	1	43.96	44.79		50.00	0.83	-	44.79	-1.27	43.52		
H.J.E. Wenckebachweg 2346	1096DK	1	46.55	47.23		50.00	0.68	-	47.23	-1.11	46.12		
H.J.E. Wenckebachweg 2348	1096DK	1	47.19	47.95		50.00	0.76	-	47.95	-1.16	46.79		
H.J.E. Wenckebachweg 2350	1096DK	1	49.41	50.26		50.00	0.85	-	50.26	-1.40	48.86		
H.J.E. Wenckebachweg 2352	1096DK	1	52.07	52.98		52.07	0.91	0.48	52.98	-2.02	50.96		
H.J.E. Wenckebachweg 2354	1096DK	1	43.96	44.79		50.00	0.83	-	44.79	-1.27	43.52		
H.J.E. Wenckebachweg 2356	1096DK	1	46.55	47.23		50.00	0.68	-	47.23	-1.11	46.12		
H.J.E. Wenckebachweg 2358	1096DK	1	47.19	47.95		50.00	0.76	-	47.95	-1.16	46.79		
H.J.E. Wenckebachweg 2360	1096DK	1	49.41	50.26		50.00	0.85	-	50.26	-1.40	48.86		
H.J.E. Wenckebachweg 2362	1096DK	1	52.07	52.98		52.07	0.91	0.48	52.98	-2.02	50.96		
H.J.E. Wenckebachweg 2364	1096DK	1	43.96	44.79		50.00	0.83	-	44.79	-1.27	43.52		
H.J.E. Wenckebachweg 2366	1096DK	1	46.55	47.23		50.00	0.68	-	47.23	-1.11	46.12		
H.J.E. Wenckebachweg 2368	1096DK	1	47.19	47.95		50.00	0.76	-	47.95	-1.16	46.79		
H.J.E. Wenckebachweg 2370	1096DK	1	49.41	50.26		50.00	0.85	-	50.26	-1.40	48.86		
H.J.E. Wenckebachweg 2372	1096DK	1	52.07	52.98		52.07	0.91	0.48	52.98	-2.02	50.96		
H.J.E. Wenckebachweg 2374	1096DK	1	43.96	44.79		50.00	0.83	-	44.79	-1.27	43.52		
H.J.E. Wenckebachweg 2376	1096DK	1	46.55	47.23		50.00	0.68	-	47.23	-1.11	46.12		
H.J.E. Wenckebachweg 2378	1096DK	1	47.19	47.95		50.00	0.76	-	47.95	-1.16	46.79		
H.J.E. Wenckebachweg 2380	1096DK	1	49.41	50.26		50.00	0.85	-	50.26	-1.40	48.86		
H.J.E. Wenckebachweg 2382	1096DK	1	52.07	52.98		52.07	0.91	0.48	52.98	-2.02	50.96		
H.J.E. Wenckebachweg 2384	1096DK	1	43.96	44.79		50.00	0.83	-	44.79	-1.27	43.52		
H.J.E. Wenckebachweg 2386	1096DK	1	46.55	47.23		50.00	0.68	-	47.23	-1.11	46.12		
H.J.E. Wenckebachweg 2388	1096DK	1	47.19	47.95		50.00	0.76	-	47.95	-1.16	46.79		
H.J.E. Wenckebachweg 2390	1096DK	1	49.41	50.26		50.00	0.85	-	50.26	-1.40	48.86		
H.J.E. Wenckebachweg 2392	1096DK	1	52.07	52.98		52.07	0.91	0.48	52.98	-2.02	50.96		
H.J.E. Wenckebachweg 2394	1096DK	1	43.96	44.79		50.00	0.83	-	44.79	-1.27	43.52		
H.J.E. Wenckebachweg 2396	1096DK	1	46.55	47.23		50.00	0.68	-	47.23	-1.11	46.12		
H.J.E. Wenckebachweg 2398	1096DK	1	47.19	47.95		50.00	0.76	-	47.95	-1.16	46.79		
H.J.E. Wenckebachweg 2400	1096DK	1	49.41	50.26		50.00	0.85	-	50.26	-1.40	48.86		
H.J.E. Wenckebachweg 2402	1096DK	1	52.07	52.98		52.07	0.91	0.48	52.98	-2.02	50.96		
H.J.E. Wenckebachweg 2404	1096DK	1	43.96	44.79		50.00	0.83	-	44.79	-1.27	43.52		
H.J.E. Wenckebachweg 2406	1096DK	1	46.55	47.23		50.00	0.68	-	47.23	-1.11	46.12		
H.J.E. Wenckebachweg 2408	1096DK	1	47.19	47.95		50.00	0.76	-	47.95	-1.16	46.79		
H.J.E. Wenckebachweg 2410	1096DK	1	49.41	50.26		50.00	0.85	-	50.26	-1.40	48.86		
H.J.E. Wenckebachweg 2412	1096DL	1	44.16	45.39		50.00	1.23	-	45.39	-1.79	43.60		
H.J.E. Wenckebachweg 2414	1096DL	1	46.91	48.13		50.00	1.22	-	48.13	-1.53	46.60		
H.J.E. Wenckebachweg 2416	1096DL	1	47.46	48.45		50.00	0.99	-	48.45	-1.43	47.02		
H.J.E. Wenckebachweg 2418	1096DL	1	49.01	49.90		50.00	0.89	-	49.90	-1.55	48.35		
H.J.E. Wenckebachweg 2420	1096DL	1	51.54	52.48		51.54	0.94	-	52.48	-2.18	50.30		
H.J.E. Wenckebachweg 2422	1096DL	1	44.16	45.39		50.00	1.23	-	45.39	-1.79	43.60		
H.J.E. Wenckebachweg 2424	1096DL	1	46.91	48.13		50.00	1.22	-	48.13	-1.53	46.60		
H.J.E. Wenckebachweg 2426	1096DL	1	47.46	48.45		50.00	0.99	-	48.45	-1.43	47.02		
H.J.E. Wenckebachweg 2428	1096DL	1	49.01	49.90		50.00	0.89	-	49.90	-1.55	48.35		
H.J.E. Wenckebachweg 2430	1096DL	1	51.54	52.48		51.54	0.94	-	52.48	-2.18	50.30		
H.J.E. Wenckebachweg 2432	1096DL	1	44.16	45.39		50.00	1.23	-	45.39	-1.79	43.60		
H.J.E. Wenckebachweg 2434	1096DL	1	46.91	48.13		50.00	1.22	-	48.13	-1.53	46.60		
H.J.E. Wenckebachweg 2436	1096DL	1	47.46	48.45		50.00	0.99	-	48.45	-1.43	47.02		

Gemeente AMSTERDAM

Adres en postcode		Bestemming	Geluidbelasting bij huidig GPP [dB]	Toekomst zonder nieuwe maatregelen [dB]	Sanering	Grenswaarde [dB]	Effect van het project	Benodigde reductie [dB]	Geluidbelasting standaard akoestische situatie [dB]	doelmatige maatregelen [dB]	Geluidreductie door de maatregelen [dB]	Toekomst et geadviseerde maatregelen [dB]	Overschrijving grenswaarde / (X=ja, leeg vak=nee)
H.J.E. Wenckebachweg 2438	1096DL	1	49.01	49.90		50.00	0.89	-	49.90	-1.55	48.35		
H.J.E. Wenckebachweg 2440	1096DL	1	51.54	52.48		51.54	0.94	-	52.48	-2.18	50.30		
H.J.E. Wenckebachweg 2442	1096DL	1	44.16	45.39		50.00	1.23	-	45.39	-1.79	43.60		
H.J.E. Wenckebachweg 2444	1096DL	1	46.91	48.13		50.00	1.22	-	48.13	-1.53	46.60		
H.J.E. Wenckebachweg 2446	1096DL	1	47.46	48.45		50.00	0.99	-	48.45	-1.43	47.02		
H.J.E. Wenckebachweg 2448	1096DL	1	49.01	49.90		50.00	0.89	-	49.90	-1.55	48.35		
H.J.E. Wenckebachweg 2450	1096DL	1	51.54	52.48		51.54	0.94	-	52.48	-2.18	50.30		
H.J.E. Wenckebachweg 2452	1096DL	1	44.16	45.39		50.00	1.23	-	45.39	-1.79	43.60		
H.J.E. Wenckebachweg 2454	1096DL	1	46.91	48.13		50.00	1.22	-	48.13	-1.53	46.60		
H.J.E. Wenckebachweg 2456	1096DL	1	47.46	48.45		50.00	0.99	-	48.45	-1.43	47.02		
H.J.E. Wenckebachweg 2458	1096DL	1	49.01	49.90		50.00	0.89	-	49.90	-1.55	48.35		
H.J.E. Wenckebachweg 2460	1096DL	1	51.54	52.48		51.54	0.94	-	52.48	-2.18	50.30		
H.J.E. Wenckebachweg 2462	1096DL	1	44.16	45.39		50.00	1.23	-	45.39	-1.79	43.60		
H.J.E. Wenckebachweg 2464	1096DL	1	46.91	48.13		50.00	1.22	-	48.13	-1.53	46.60		
H.J.E. Wenckebachweg 2466	1096DL	1	47.46	48.45		50.00	0.99	-	48.45	-1.43	47.02		
H.J.E. Wenckebachweg 2468	1096DL	1	49.01	49.90		50.00	0.89	-	49.90	-1.55	48.35		
H.J.E. Wenckebachweg 2470	1096DL	1	51.54	52.48		51.54	0.94	-	52.48	-2.18	50.30		
H.J.E. Wenckebachweg 2472	1096DL	1	44.16	45.39		50.00	1.23	-	45.39	-1.79	43.60		
H.J.E. Wenckebachweg 2474	1096DL	1	46.91	48.13		50.00	1.22	-	48.13	-1.53	46.60		
H.J.E. Wenckebachweg 2476	1096DL	1	47.46	48.45		50.00	0.99	-	48.45	-1.43	47.02		
H.J.E. Wenckebachweg 2478	1096DL	1	49.01	49.90		50.00	0.89	-	49.90	-1.55	48.35		
H.J.E. Wenckebachweg 2480	1096DL	1	51.54	52.48		51.54	0.94	-	52.48	-2.18	50.30		
H.J.E. Wenckebachweg 2482	1096DL	1	44.16	45.39		50.00	1.23	-	45.39	-1.79	43.60		
H.J.E. Wenckebachweg 2484	1096DL	1	46.91	48.13		50.00	1.22	-	48.13	-1.53	46.60		
H.J.E. Wenckebachweg 2486	1096DL	1	47.46	48.45		50.00	0.99	-	48.45	-1.43	47.02		
H.J.E. Wenckebachweg 2488	1096DL	1	49.01	49.90		50.00	0.89	-	49.90	-1.55	48.35		
H.J.E. Wenckebachweg 2490	1096DL	1	51.54	52.48		51.54	0.94	-	52.48	-2.18	50.30		
H.J.E. Wenckebachweg 2492	1096DL	1	44.16	45.39		50.00	1.23	-	45.39	-1.79	43.60		
H.J.E. Wenckebachweg 2494	1096DL	1	46.91	48.13		50.00	1.22	-	48.13	-1.53	46.60		
H.J.E. Wenckebachweg 2496	1096DL	1	47.46	48.45		50.00	0.99	-	48.45	-1.43	47.02		
H.J.E. Wenckebachweg 2498	1096DL	1	49.01	49.90		50.00	0.89	-	49.90	-1.55	48.35		
H.J.E. Wenckebachweg 2500	1096DL	1	51.54	52.48		51.54	0.94	-	52.48	-2.18	50.30		
H.J.E. Wenckebachweg 2502	1096DL	1	44.16	45.39		50.00	1.23	-	45.39	-1.79	43.60		
H.J.E. Wenckebachweg 2504	1096DL	1	46.91	48.13		50.00	1.22	-	48.13	-1.53	46.60		
H.J.E. Wenckebachweg 2506	1096DL	1	47.46	48.45		50.00	0.99	-	48.45	-1.43	47.02		
H.J.E. Wenckebachweg 2508	1096DL	1	49.01	49.90		50.00	0.89	-	49.90	-1.55	48.35		
H.J.E. Wenckebachweg 2510	1096DL	1	51.54	52.48		51.54	0.94	-	52.48	-2.18	50.30		
H.J.E. Wenckebachweg 2512	1096DL	1	44.16	45.39		50.00	1.23	-	45.39	-1.79	43.60		
H.J.E. Wenckebachweg 2514	1096DL	1	46.91	48.13		50.00	1.22	-	48.13	-1.53	46.60		
H.J.E. Wenckebachweg 2516	1096DL	1	47.46	48.45		50.00	0.99	-	48.45	-1.43	47.02		
H.J.E. Wenckebachweg 2518	1096DL	1	49.01	49.90		50.00	0.89	-	49.90	-1.55	48.35		
H.J.E. Wenckebachweg 2520	1096DL	1	51.54	52.48		51.54	0.94	-	52.48	-2.18	50.30		
H.J.E. Wenckebachweg 2522	1096DL	1	44.16	45.39		50.00	1.23	-	45.39	-1.79	43.60		
H.J.E. Wenckebachweg 2524	1096DL	1	46.91	48.13		50.00	1.22	-	48.13	-1.53	46.60		
H.J.E. Wenckebachweg 2526	1096DL	1	47.46	48.45		50.00	0.99	-	48.45	-1.43	47.02		
H.J.E. Wenckebachweg 2528	1096DL	1	49.01	49.90		50.00	0.89	-	49.90	-1.55	48.35		
H.J.E. Wenckebachweg 2530	1096DL	1	51.54	52.48		51.54	0.94	-	52.48	-2.18	50.30		
H.J.E. Wenckebachweg 2532	1096DL	1	44.16	45.39		50.00	1.23	-	45.39	-1.79	43.60		
H.J.E. Wenckebachweg 2534	1096DL	1	46.91	48.13		50.00	1.22	-	48.13	-1.53	46.60		
H.J.E. Wenckebachweg 2536	1096DL	1	47.46	48.45		50.00	0.99	-	48.45	-1.43	47.02		
H.J.E. Wenckebachweg 2538	1096DL	1	49.01	49.90		50.00	0.89	-	49.90	-1.55	48.35		
H.J.E. Wenckebachweg 2540	1096DL	1	51.54	52.48		51.54	0.94	-	52.48	-2.18	50.30		
H.J.E. Wenckebachweg 2542	1096DL	1	44.16	45.39		50.00	1.23	-	45.39	-1.79	43.60		

Gemeente AMSTERDAM

Adres en postcode		Bestemming	Geluidbelasting bij huidig GPP [dB]	Toekomst zonder nieuwe maatregelen [dB]	Sanering	Grenswaarde [dB]	Effect van het project	Benodigde reductie [dB]	Geluidbelasting standaard akoestische situatie [dB]	doelmatige maatregelen [dB]	Geluidreductie door de maatregelen [dB]	Toekomst et geadviseerde maatregelen [dB]	Overschrijding grenswaarde / (X=ja, leeg vak=nee)
H.J.E. Wenckebachweg 2544	1096DL	1	46.91	48.13		50.00	1.22	-	48.13	-1.53	46.60		
H.J.E. Wenckebachweg 2546	1096DL	1	47.46	48.45		50.00	0.99	-	48.45	-1.43	47.02		
H.J.E. Wenckebachweg 2548	1096DL	1	49.01	49.90		50.00	0.89	-	49.90	-1.55	48.35		
H.J.E. Wenckebachweg 2550	1096DL	1	51.54	52.48		51.54	0.94	-	52.48	-2.18	50.30		
H.J.E. Wenckebachweg 2552	1096DL	1	44.16	45.39		50.00	1.23	-	45.39	-1.79	43.60		
H.J.E. Wenckebachweg 2554	1096DL	1	46.91	48.13		50.00	1.22	-	48.13	-1.53	46.60		
H.J.E. Wenckebachweg 2556	1096DL	1	47.46	48.45		50.00	0.99	-	48.45	-1.43	47.02		
H.J.E. Wenckebachweg 2558	1096DL	1	49.01	49.90		50.00	0.89	-	49.90	-1.55	48.35		
H.J.E. Wenckebachweg 2560	1096DL	1	51.54	52.48		51.54	0.94	-	52.48	-2.18	50.30		
H.J.E. Wenckebachweg 2562	1096DL	1	44.16	45.39		50.00	1.23	-	45.39	-1.79	43.60		
H.J.E. Wenckebachweg 2564	1096DL	1	46.91	48.13		50.00	1.22	-	48.13	-1.53	46.60		
H.J.E. Wenckebachweg 2566	1096DL	1	47.46	48.45		50.00	0.99	-	48.45	-1.43	47.02		
H.J.E. Wenckebachweg 2568	1096DL	1	49.01	49.90		50.00	0.89	-	49.90	-1.55	48.35		
H.J.E. Wenckebachweg 2570	1096DL	1	51.54	52.48		51.54	0.94	-	52.48	-2.18	50.30		
H.J.E. Wenckebachweg 2572	1096DM	1	48.52	49.22		50.00	0.70	-	49.22	-2.38	46.84		
H.J.E. Wenckebachweg 2574	1096DM	1	51.93	52.67		51.93	0.74	0.17	52.67	-2.39	50.28		
H.J.E. Wenckebachweg 2576	1096DM	1	52.34	53.10		52.34	0.76	0.60	53.10	-2.41	50.69		
H.J.E. Wenckebachweg 2578	1096DM	1	52.74	53.53		52.74	0.79	0.04	53.53	-2.38	51.15		
H.J.E. Wenckebachweg 2580	1096DM	1	53.06	54.01		53.06	0.95	0.52	54.01	-2.56	51.45		
H.J.E. Wenckebachweg 2582	1096DM	1	48.52	49.22		50.00	0.70	-	49.22	-2.38	46.84		
H.J.E. Wenckebachweg 2584	1096DM	1	51.93	52.67		51.93	0.74	0.17	52.67	-2.39	50.28		
H.J.E. Wenckebachweg 2586	1096DM	1	52.34	53.10		52.34	0.76	0.60	53.10	-2.41	50.69		
H.J.E. Wenckebachweg 2588	1096DM	1	52.74	53.53		52.74	0.79	0.04	53.53	-2.38	51.15		
H.J.E. Wenckebachweg 2590	1096DM	1	53.06	54.01		53.06	0.95	0.52	54.01	-2.56	51.45		
H.J.E. Wenckebachweg 2592	1096DM	1	48.52	49.22		50.00	0.70	-	49.22	-2.38	46.84		
H.J.E. Wenckebachweg 2594	1096DM	1	51.93	52.67		51.93	0.74	0.17	52.67	-2.39	50.28		
H.J.E. Wenckebachweg 2596	1096DM	1	52.34	53.10		52.34	0.76	0.60	53.10	-2.41	50.69		
H.J.E. Wenckebachweg 2598	1096DM	1	52.74	53.53		52.74	0.79	0.04	53.53	-2.38	51.15		
H.J.E. Wenckebachweg 2600	1096DM	1	53.06	54.01		53.06	0.95	0.52	54.01	-2.56	51.45		
H.J.E. Wenckebachweg 2602	1096DM	1	48.52	49.22		50.00	0.70	-	49.22	-2.38	46.84		
H.J.E. Wenckebachweg 2604	1096DM	1	51.93	52.67		51.93	0.74	0.17	52.67	-2.39	50.28		
H.J.E. Wenckebachweg 2606	1096DM	1	52.34	53.10		52.34	0.76	0.60	53.10	-2.41	50.69		
H.J.E. Wenckebachweg 2608	1096DM	1	52.74	53.53		52.74	0.79	0.04	53.53	-2.38	51.15		
H.J.E. Wenckebachweg 2610	1096DM	1	53.06	54.01		53.06	0.95	0.52	54.01	-2.56	51.45		
H.J.E. Wenckebachweg 2612	1096DM	1	48.52	49.22		50.00	0.70	-	49.22	-2.38	46.84		
H.J.E. Wenckebachweg 2614	1096DM	1	51.93	52.67		51.93	0.74	0.17	52.67	-2.39	50.28		
H.J.E. Wenckebachweg 2616	1096DM	1	52.34	53.10		52.34	0.76	0.60	53.10	-2.41	50.69		
H.J.E. Wenckebachweg 2618	1096DM	1	52.74	53.53		52.74	0.79	0.04	53.53	-2.38	51.15		
H.J.E. Wenckebachweg 2620	1096DM	1	53.06	54.01		53.06	0.95	0.52	54.01	-2.56	51.45		
H.J.E. Wenckebachweg 2622	1096DM	1	48.52	49.22		50.00	0.70	-	49.22	-2.38	46.84		
H.J.E. Wenckebachweg 2624	1096DM	1	51.93	52.67		51.93	0.74	0.17	52.67	-2.39	50.28		
H.J.E. Wenckebachweg 2626	1096DM	1	52.34	53.10		52.34	0.76	0.60	53.10	-2.41	50.69		
H.J.E. Wenckebachweg 2628	1096DM	1	52.74	53.53		52.74	0.79	0.04	53.53	-2.38	51.15		
H.J.E. Wenckebachweg 2630	1096DM	1	53.06	54.01		53.06	0.95	0.52	54.01	-2.56	51.45		
H.J.E. Wenckebachweg 2632	1096DM	1	48.52	49.22		50.00	0.70	-	49.22	-2.38	46.84		
H.J.E. Wenckebachweg 2634	1096DM	1	51.93	52.67		51.93	0.74	0.17	52.67	-2.39	50.28		
H.J.E. Wenckebachweg 2636	1096DM	1	52.34	53.10		52.34	0.76	0.60	53.10	-2.41	50.69		
H.J.E. Wenckebachweg 2638	1096DM	1	52.74	53.53		52.74	0.79	0.04	53.53	-2.38	51.15		
H.J.E. Wenckebachweg 2640	1096DM	1	53.06	54.01		53.06	0.95	0.52	54.01	-2.56	51.45		
H.J.E. Wenckebachweg 2642	1096DM	1	48.52	49.22		50.00	0.70	-	49.22	-2.38	46.84		
H.J.E. Wenckebachweg 2644	1096DM	1	51.93	52.67		51.93	0.74	0.17	52.67	-2.39	50.28		
H.J.E. Wenckebachweg 2646	1096DM	1	52.34	53.10		52.34	0.76	0.60	53.10	-2.41	50.69		
H.J.E. Wenckebachweg 2648	1096DM	1	52.74	53.53		52.74	0.79	0.04	53.53	-2.38	51.15		

Gemeente AMSTERDAM

Adres en postcode		Bestemming	Geluidbelasting bij huidig GPP [dB]	Toekomst zonder nieuwe maatregelen [dB]	Sanering	Grenswaarde [dB]	Effect van het project	Benodigde reductie [dB]	Geluidbelasting standaard akoestische situatie [dB]	doelmatige maatregelen [dB]	Geluidreductie door de maatregelen [dB]	Toekomst et geadviseerde maatregelen [dB]	Overschrijding grenswaarde / (X=ja, leeg vak=nee)
H.J.E. Wenckebachweg 2650	1096DM	1	53.06	54.01		53.06	0.95	0.52	54.01	-2.56	51.45		
H.J.E. Wenckebachweg 2652	1096DM	1	48.52	49.22		50.00	0.70	-	49.22	-2.38	46.84		
H.J.E. Wenckebachweg 2654	1096DM	1	51.93	52.67		51.93	0.74	0.17	52.67	-2.39	50.28		
H.J.E. Wenckebachweg 2656	1096DM	1	52.34	53.10		52.34	0.76	0.60	53.10	-2.41	50.69		
H.J.E. Wenckebachweg 2658	1096DM	1	52.74	53.53		52.74	0.79	0.04	53.53	-2.38	51.15		
H.J.E. Wenckebachweg 2660	1096DM	1	53.06	54.01		53.06	0.95	0.52	54.01	-2.56	51.45		
H.J.E. Wenckebachweg 2662	1096DM	1	48.52	49.22		50.00	0.70	-	49.22	-2.38	46.84		
H.J.E. Wenckebachweg 2664	1096DM	1	51.93	52.67		51.93	0.74	0.17	52.67	-2.39	50.28		
H.J.E. Wenckebachweg 2666	1096DM	1	52.34	53.10		52.34	0.76	0.60	53.10	-2.41	50.69		
H.J.E. Wenckebachweg 2668	1096DM	1	52.74	53.53		52.74	0.79	0.04	53.53	-2.38	51.15		
H.J.E. Wenckebachweg 2670	1096DM	1	53.06	54.01		53.06	0.95	0.52	54.01	-2.56	51.45		
H.J.E. Wenckebachweg 2672	1096DM	1	48.52	49.22		50.00	0.70	-	49.22	-2.38	46.84		
H.J.E. Wenckebachweg 2674	1096DM	1	51.93	52.67		51.93	0.74	0.17	52.67	-2.39	50.28		
H.J.E. Wenckebachweg 2676	1096DM	1	52.34	53.10		52.34	0.76	0.60	53.10	-2.41	50.69		
H.J.E. Wenckebachweg 2678	1096DM	1	52.74	53.53		52.74	0.79	0.04	53.53	-2.38	51.15		
H.J.E. Wenckebachweg 2680	1096DM	1	53.06	54.01		53.06	0.95	0.52	54.01	-2.56	51.45		
H.J.E. Wenckebachweg 2682	1096DM	1	48.52	49.22		50.00	0.70	-	49.22	-2.38	46.84		
H.J.E. Wenckebachweg 2684	1096DM	1	51.93	52.67		51.93	0.74	0.17	52.67	-2.39	50.28		
H.J.E. Wenckebachweg 2686	1096DM	1	52.34	53.10		52.34	0.76	0.60	53.10	-2.41	50.69		
H.J.E. Wenckebachweg 2688	1096DM	1	52.74	53.53		52.74	0.79	0.04	53.53	-2.38	51.15		
H.J.E. Wenckebachweg 2690	1096DM	1	53.06	54.01		53.06	0.95	0.52	54.01	-2.56	51.45		
H.J.E. Wenckebachweg 2692	1096DM	1	48.52	49.22		50.00	0.70	-	49.22	-2.38	46.84		
H.J.E. Wenckebachweg 2694	1096DM	1	51.93	52.67		51.93	0.74	0.17	52.67	-2.39	50.28		
H.J.E. Wenckebachweg 2696	1096DM	1	52.34	53.10		52.34	0.76	0.60	53.10	-2.41	50.69		
H.J.E. Wenckebachweg 2698	1096DM	1	52.74	53.53		52.74	0.79	0.04	53.53	-2.38	51.15		
H.J.E. Wenckebachweg 2700	1096DM	1	53.06	54.01		53.06	0.95	0.52	54.01	-2.56	51.45		
H.J.E. Wenckebachweg 2702	1096DM	1	48.52	49.22		50.00	0.70	-	49.22	-2.38	46.84		
H.J.E. Wenckebachweg 2704	1096DM	1	51.93	52.67		51.93	0.74	0.17	52.67	-2.39	50.28		
H.J.E. Wenckebachweg 2706	1096DM	1	52.34	53.10		52.34	0.76	0.60	53.10	-2.41	50.69		
H.J.E. Wenckebachweg 2708	1096DM	1	52.74	53.53		52.74	0.79	0.04	53.53	-2.38	51.15		
H.J.E. Wenckebachweg 2710	1096DM	1	53.06	54.01		53.06	0.95	0.52	54.01	-2.56	51.45		
H.J.E. Wenckebachweg 2712	1096DM	1	48.52	49.22		50.00	0.70	-	49.22	-2.38	46.84		
H.J.E. Wenckebachweg 2714	1096DM	1	51.93	52.67		51.93	0.74	0.17	52.67	-2.39	50.28		
H.J.E. Wenckebachweg 2716	1096DM	1	52.34	53.10		52.34	0.76	0.60	53.10	-2.41	50.69		
H.J.E. Wenckebachweg 2718	1096DM	1	52.74	53.53		52.74	0.79	0.04	53.53	-2.38	51.15		
H.J.E. Wenckebachweg 2720	1096DM	1	53.06	54.01		53.06	0.95	0.52	54.01	-2.56	51.45		
H.J.E. Wenckebachweg 2722	1096DM	1	48.52	49.22		50.00	0.70	-	49.22	-2.38	46.84		
H.J.E. Wenckebachweg 2724	1096DM	1	51.93	52.67		51.93	0.74	0.17	52.67	-2.39	50.28		
H.J.E. Wenckebachweg 2726	1096DM	1	52.34	53.10		52.34	0.76	0.60	53.10	-2.41	50.69		
H.J.E. Wenckebachweg 2728	1096DM	1	52.74	53.53		52.74	0.79	0.04	53.53	-2.38	51.15		
H.J.E. Wenckebachweg 2730	1096DM	1	53.06	54.01		53.06	0.95	0.52	54.01	-2.56	51.45		
H.J.E. Wenckebachweg 2732	1096DM	1	48.52	49.22		50.00	0.70	-	49.22	-2.38	46.84		
H.J.E. Wenckebachweg 2734	1096DM	1	51.93	52.67		51.93	0.74	0.17	52.67	-2.39	50.28		
H.J.E. Wenckebachweg 2736	1096DM	1	52.34	53.10		52.34	0.76	0.60	53.10	-2.41	50.69		
H.J.E. Wenckebachweg 2738	1096DM	1	52.74	53.53		52.74	0.79	0.04	53.53	-2.38	51.15		
H.J.E. Wenckebachweg 2740	1096DM	1	53.06	54.01		53.06	0.95	0.52	54.01	-2.56	51.45		
H.J.E. Wenckebachweg 2742	1096DM	1	48.52	49.22		50.00	0.70	-	49.22	-2.38	46.84		
H.J.E. Wenckebachweg 2744	1096DM	1	51.93	52.67		51.93	0.74	0.17	52.67	-2.39	50.28		
H.J.E. Wenckebachweg 2746	1096DM	1	52.34	53.10		52.34	0.76	0.60	53.10	-2.41	50.69		
H.J.E. Wenckebachweg 2748	1096DM	1	52.74	53.53		52.74	0.79	0.04	53.53	-2.38	51.15		
H.J.E. Wenckebachweg 2750	1096DM	1	53.06	54.01		53.06	0.95	0.52	54.01	-2.56	51.45		
H.J.E. Wenckebachweg 2752	1096DM	1	48.52	49.22		50.00	0.70	-	49.22	-2.38	46.84		
H.J.E. Wenckebachweg 2754	1096DM	1	51.93	52.67		51.93	0.74	0.17	52.67	-2.39	50.28		

Gemeente AMSTERDAM

Adres en postcode		Bestemming	Geluidbelasting bij huidig GPP [dB]	Toekomst zonder nieuwe maatregelen [dB]	Sanering	Grenswaarde [dB]	Effect van het project	Benodigde reductie [dB]	Geluidbelasting standaard akoestische situatie [dB]	doelmatige maatregelen [dB]	Geluidreductie door de maatregelen [dB]	Toekomst met geadviseerde maatregelen [dB]	Overschrijving grenswaarde / (X=ja, leeg vak=nee)
H.J.E. Wenckebachweg 2756	1096DM	1	52.34	53.10		52.34	0.76	0.60	53.10	-2.41	50.69		
H.J.E. Wenckebachweg 2758	1096DM	1	52.74	53.53		52.74	0.79	0.04	53.53	-2.38	51.15		
H.J.E. Wenckebachweg 2760	1096DM	1	53.06	54.01		53.06	0.95	0.52	54.01	-2.56	51.45		
H.J.E. Wenckebachweg 2762	1096DN	1	48.64	49.75		50.00	1.11	-	49.75	-1.97	47.78		
H.J.E. Wenckebachweg 2764	1096DN	1	52.43	53.41		52.43	0.98	0.91	53.41	-2.13	51.28		
H.J.E. Wenckebachweg 2766	1096DN	1	53.41	54.31		53.41	0.90	0.82	54.31	-2.06	52.25		
H.J.E. Wenckebachweg 2768	1096DN	1	53.90	54.79		53.90	0.89	0.29	54.79	-2.07	52.72		
H.J.E. Wenckebachweg 2770	1096DN	1	54.49	54.91		54.49	0.42	0.41	54.91	-1.26	53.65		
H.J.E. Wenckebachweg 2772	1096DN	1	48.64	49.75		50.00	1.11	-	49.75	-1.97	47.78		
H.J.E. Wenckebachweg 2774	1096DN	1	52.43	53.41		52.43	0.98	0.91	53.41	-2.13	51.28		
H.J.E. Wenckebachweg 2776	1096DN	1	53.41	54.31		53.41	0.90	0.82	54.31	-2.06	52.25		
H.J.E. Wenckebachweg 2778	1096DN	1	53.90	54.79		53.90	0.89	0.29	54.79	-2.07	52.72		
H.J.E. Wenckebachweg 2780	1096DN	1	54.49	54.91		54.49	0.42	0.41	54.91	-1.26	53.65		
H.J.E. Wenckebachweg 2782	1096DN	1	48.64	49.75		50.00	1.11	-	49.75	-1.97	47.78		
H.J.E. Wenckebachweg 2784	1096DN	1	52.43	53.41		52.43	0.98	0.91	53.41	-2.13	51.28		
H.J.E. Wenckebachweg 2786	1096DN	1	53.41	54.31		53.41	0.90	0.82	54.31	-2.06	52.25		
H.J.E. Wenckebachweg 2788	1096DN	1	53.90	54.79		53.90	0.89	0.29	54.79	-2.07	52.72		
H.J.E. Wenckebachweg 2790	1096DN	1	54.49	54.91		54.49	0.42	0.41	54.91	-1.26	53.65		
H.J.E. Wenckebachweg 2792	1096DN	1	48.64	49.75		50.00	1.11	-	49.75	-1.97	47.78		
H.J.E. Wenckebachweg 2794	1096DN	1	52.43	53.41		52.43	0.98	0.91	53.41	-2.13	51.28		
H.J.E. Wenckebachweg 2796	1096DN	1	53.41	54.31		53.41	0.90	0.82	54.31	-2.06	52.25		
H.J.E. Wenckebachweg 2798	1096DN	1	53.90	54.79		53.90	0.89	0.29	54.79	-2.07	52.72		
H.J.E. Wenckebachweg 2800	1096DN	1	54.49	54.91		54.49	0.42	0.41	54.91	-1.26	53.65		
H.J.E. Wenckebachweg 2802	1096DN	1	48.64	49.75		50.00	1.11	-	49.75	-1.97	47.78		
H.J.E. Wenckebachweg 2804	1096DN	1	52.43	53.41		52.43	0.98	0.91	53.41	-2.13	51.28		
H.J.E. Wenckebachweg 2806	1096DN	1	53.41	54.31		53.41	0.90	0.82	54.31	-2.06	52.25		
H.J.E. Wenckebachweg 2808	1096DN	1	53.90	54.79		53.90	0.89	0.29	54.79	-2.07	52.72		
H.J.E. Wenckebachweg 2810	1096DN	1	54.49	54.91		54.49	0.42	0.41	54.91	-1.26	53.65		
H.J.E. Wenckebachweg 2812	1096DN	1	48.64	49.75		50.00	1.11	-	49.75	-1.97	47.78		
H.J.E. Wenckebachweg 2814	1096DN	1	52.43	53.41		52.43	0.98	0.91	53.41	-2.13	51.28		
H.J.E. Wenckebachweg 2816	1096DN	1	53.41	54.31		53.41	0.90	0.82	54.31	-2.06	52.25		
H.J.E. Wenckebachweg 2818	1096DN	1	53.90	54.79		53.90	0.89	0.29	54.79	-2.07	52.72		
H.J.E. Wenckebachweg 2820	1096DN	1	54.49	54.91		54.49	0.42	0.41	54.91	-1.26	53.65		
H.J.E. Wenckebachweg 2822	1096DN	1	48.64	49.75		50.00	1.11	-	49.75	-1.97	47.78		
H.J.E. Wenckebachweg 2824	1096DN	1	52.43	53.41		52.43	0.98	0.91	53.41	-2.13	51.28		
H.J.E. Wenckebachweg 2826	1096DN	1	53.41	54.31		53.41	0.90	0.82	54.31	-2.06	52.25		
H.J.E. Wenckebachweg 2828	1096DN	1	53.90	54.79		53.90	0.89	0.29	54.79	-2.07	52.72		
H.J.E. Wenckebachweg 2830	1096DN	1	54.49	54.91		54.49	0.42	0.41	54.91	-1.26	53.65		
H.J.E. Wenckebachweg 2832	1096DN	1	48.64	49.75		50.00	1.11	-	49.75	-1.97	47.78		
H.J.E. Wenckebachweg 2834	1096DN	1	52.43	53.41		52.43	0.98	0.91	53.41	-2.13	51.28		
H.J.E. Wenckebachweg 2836	1096DN	1	53.41	54.31		53.41	0.90	0.82	54.31	-2.06	52.25		
H.J.E. Wenckebachweg 2838	1096DN	1	53.90	54.79		53.90	0.89	0.29	54.79	-2.07	52.72		
H.J.E. Wenckebachweg 2840	1096DN	1	54.49	54.91		54.49	0.42	0.41	54.91	-1.26	53.65		
H.J.E. Wenckebachweg 2842	1096DN	1	48.64	49.75		50.00	1.11	-	49.75	-1.97	47.78		
H.J.E. Wenckebachweg 2844	1096DN	1	52.43	53.41		52.43	0.98	0.91	53.41	-2.13	51.28		
H.J.E. Wenckebachweg 2846	1096DN	1	53.41	54.31		53.41	0.90	0.82	54.31	-2.06	52.25		
H.J.E. Wenckebachweg 2848	1096DN	1	53.90	54.79		53.90	0.89	0.29	54.79	-2.07	52.72		
H.J.E. Wenckebachweg 2850	1096DN	1	54.49	54.91		54.49	0.42	0.41	54.91	-1.26	53.65		
H.J.E. Wenckebachweg 2852	1096DN	1	48.64	49.75		50.00	1.11	-	49.75	-1.97	47.78		
H.J.E. Wenckebachweg 2854	1096DN	1	52.43	53.41		52.43	0.98	0.91	53.41	-2.13	51.28		
H.J.E. Wenckebachweg 2856	1096DN	1	53.41	54.31		53.41	0.90	0.82	54.31	-2.06	52.25		
H.J.E. Wenckebachweg 2858	1096DN	1	53.90	54.79		53.90	0.89	0.29	54.79	-2.07	52.72		
H.J.E. Wenckebachweg 2860	1096DN	1	54.49	54.91		54.49	0.42	0.41	54.91	-1.26	53.65		

Gemeente AMSTERDAM

Adres en postcode		Bestemming	Geluidbelasting bij huidig GPP [dB]	Toekomst zonder nieuwe maatregelen [dB]	Sanering	Grenswaarde [dB]	Effect van het project	Benodigde reductie [dB]	Geluidbelasting standaard akoestische situatie [dB]	doelmatige maatregelen [dB]	Geluidreductie door de maatregelen [dB]	Toekomst met geadviseerde maatregelen [dB]	Overschrijving grenswaarde / (X=ja, leeg vak=nee)
H.J.E. Wenckebachweg 2862	1096DN	1	48.64	49.75		50.00	1.11	-	49.75	-1.97	47.78		
H.J.E. Wenckebachweg 2864	1096DN	1	52.43	53.41		52.43	0.98	0.91	53.41	-2.13	51.28		
H.J.E. Wenckebachweg 2866	1096DN	1	53.41	54.31		53.41	0.90	0.82	54.31	-2.06	52.25		
H.J.E. Wenckebachweg 2868	1096DN	1	53.90	54.79		53.90	0.89	0.29	54.79	-2.07	52.72		
H.J.E. Wenckebachweg 2870	1096DN	1	54.49	54.91		54.49	0.42	0.41	54.91	-1.26	53.65		
H.J.E. Wenckebachweg 2872	1096DN	1	48.64	49.75		50.00	1.11	-	49.75	-1.97	47.78		
H.J.E. Wenckebachweg 2874	1096DN	1	52.43	53.41		52.43	0.98	0.91	53.41	-2.13	51.28		
H.J.E. Wenckebachweg 2876	1096DN	1	53.41	54.31		53.41	0.90	0.82	54.31	-2.06	52.25		
H.J.E. Wenckebachweg 2878	1096DN	1	53.90	54.79		53.90	0.89	0.29	54.79	-2.07	52.72		
H.J.E. Wenckebachweg 2880	1096DN	1	54.49	54.91		54.49	0.42	0.41	54.91	-1.26	53.65		
H.J.E. Wenckebachweg 2882	1096DN	1	48.64	49.75		50.00	1.11	-	49.75	-1.97	47.78		
H.J.E. Wenckebachweg 2884	1096DN	1	52.43	53.41		52.43	0.98	0.91	53.41	-2.13	51.28		
H.J.E. Wenckebachweg 2886	1096DN	1	53.41	54.31		53.41	0.90	0.82	54.31	-2.06	52.25		
H.J.E. Wenckebachweg 2888	1096DN	1	53.90	54.79		53.90	0.89	0.29	54.79	-2.07	52.72		
H.J.E. Wenckebachweg 2890	1096DN	1	54.49	54.91		54.49	0.42	0.41	54.91	-1.26	53.65		
H.J.E. Wenckebachweg 2892	1096DN	1	48.64	49.75		50.00	1.11	-	49.75	-1.97	47.78		
H.J.E. Wenckebachweg 2894	1096DN	1	52.43	53.41		52.43	0.98	0.91	53.41	-2.13	51.28		
H.J.E. Wenckebachweg 2896	1096DN	1	53.41	54.31		53.41	0.90	0.82	54.31	-2.06	52.25		
H.J.E. Wenckebachweg 2898	1096DN	1	53.90	54.79		53.90	0.89	0.29	54.79	-2.07	52.72		
H.J.E. Wenckebachweg 2900	1096DN	1	54.49	54.91		54.49	0.42	0.41	54.91	-1.26	53.65		
H.J.E. Wenckebachweg 2902	1096DN	1	48.64	49.75		50.00	1.11	-	49.75	-1.97	47.78		
H.J.E. Wenckebachweg 2904	1096DN	1	52.43	53.41		52.43	0.98	0.91	53.41	-2.13	51.28		
H.J.E. Wenckebachweg 2906	1096DN	1	53.41	54.31		53.41	0.90	0.82	54.31	-2.06	52.25		
H.J.E. Wenckebachweg 2908	1096DN	1	53.90	54.79		53.90	0.89	0.29	54.79	-2.07	52.72		
H.J.E. Wenckebachweg 2910	1096DN	1	54.49	54.91		54.49	0.42	0.41	54.91	-1.26	53.65		
H.J.E. Wenckebachweg 2912	1096DN	1	48.64	49.75		50.00	1.11	-	49.75	-1.97	47.78		
H.J.E. Wenckebachweg 2914	1096DN	1	52.43	53.41		52.43	0.98	0.91	53.41	-2.13	51.28		
H.J.E. Wenckebachweg 2916	1096DN	1	53.41	54.31		53.41	0.90	0.82	54.31	-2.06	52.25		
H.J.E. Wenckebachweg 2918	1096DN	1	53.90	54.79		53.90	0.89	0.29	54.79	-2.07	52.72		
H.J.E. Wenckebachweg 2920	1096DN	1	54.49	54.91		54.49	0.42	0.41	54.91	-1.26	53.65		
H.J.E. Wenckebachweg 2922	1096DN	1	48.64	49.75		50.00	1.11	-	49.75	-1.97	47.78		
H.J.E. Wenckebachweg 2924	1096DN	1	52.43	53.41		52.43	0.98	0.91	53.41	-2.13	51.28		
H.J.E. Wenckebachweg 2926	1096DN	1	53.41	54.31		53.41	0.90	0.82	54.31	-2.06	52.25		
H.J.E. Wenckebachweg 2928	1096DN	1	53.90	54.79		53.90	0.89	0.29	54.79	-2.07	52.72		
H.J.E. Wenckebachweg 2930	1096DN	1	54.49	54.91		54.49	0.42	0.41	54.91	-1.26	53.65		
H.J.E. Wenckebachweg 2932	1096DN	1	48.64	49.75		50.00	1.11	-	49.75	-1.97	47.78		
H.J.E. Wenckebachweg 2934	1096DN	1	52.43	53.41		52.43	0.98	0.91	53.41	-2.13	51.28		
H.J.E. Wenckebachweg 2936	1096DN	1	53.41	54.31		53.41	0.90	0.82	54.31	-2.06	52.25		
H.J.E. Wenckebachweg 2938	1096DN	1	53.90	54.79		53.90	0.89	0.29	54.79	-2.07	52.72		
H.J.E. Wenckebachweg 2940	1096DN	1	54.49	54.91		54.49	0.42	0.41	54.91	-1.26	53.65		
H.J.E. Wenckebachweg 2942	1096DN	1	48.64	49.75		50.00	1.11	-	49.75	-1.97	47.78		
H.J.E. Wenckebachweg 2944	1096DN	1	52.43	53.41		52.43	0.98	0.91	53.41	-2.13	51.28		
H.J.E. Wenckebachweg 2946	1096DN	1	53.41	54.31		53.41	0.90	0.82	54.31	-2.06	52.25		
H.J.E. Wenckebachweg 2948	1096DN	1	53.90	54.79		53.90	0.89	0.29	54.79	-2.07	52.72		
H.J.E. Wenckebachweg 2950	1096DN	1	54.49	54.91		54.49	0.42	0.41	54.91	-1.26	53.65		
H.J.E. Wenckebachweg 2952	1096DN	1	48.64	49.75		50.00	1.11	-	49.75	-1.97	47.78		
H.J.E. Wenckebachweg 2954	1096DN	1	52.43	53.41		52.43	0.98	0.91	53.41	-2.13	51.28		
H.J.E. Wenckebachweg 2956	1096DN	1	53.41	54.31		53.41	0.90	0.82	54.31	-2.06	52.25		
H.J.E. Wenckebachweg 2958	1096DN	1	53.90	54.79		53.90	0.89	0.29	54.79	-2.07	52.72		
H.J.E. Wenckebachweg 2960	1096DN	1	54.49	54.91		54.49	0.42	0.41	54.91	-1.26	53.65		
H.J.E. Wenckebachweg 2962	1096DN	1	48.64	49.75		50.00	1.11	-	49.75	-1.97	47.78		
H.J.E. Wenckebachweg 2964	1096DN	1	52.43	53.41		52.43	0.98	0.91	53.41	-2.13	51.28		
H.J.E. Wenckebachweg 2966	1096DN	1	53.41	54.31		53.41	0.90	0.82	54.31	-2.06	52.25		

Gemeente AMSTERDAM

Adres en postcode		Bestemming	Geluidbelasting bij huidig GPP [dB]	Toekomst zonder nieuwe maatregelen [dB]	Sanering	Grenswaarde [dB]	Effect van het project	Benodigde reductie [dB]	Geluidbelasting standaard akoestische situatie [dB]	doelmatige maatregelen [dB]	Geluidreductie door de maatregelen [dB]	Toekomst met geadviseerde maatregelen [dB]	Overschrijving grenswaarde / (X=ja, leeg vak=nee)
H.J.E. Wenckebachweg 2968	1096DN	1	53.90	54.79		53.90	0.89	0.29	54.79	-2.07	52.72		
H.J.E. Wenckebachweg 2970	1096DN	1	54.49	54.91		54.49	0.42	0.41	54.91	-1.26	53.65		
H.J.E. Wenckebachweg 2972	1096DN	1	48.64	49.75		50.00	1.11	-	49.75	-1.97	47.78		
H.J.E. Wenckebachweg 2974	1096DN	1	52.43	53.41		52.43	0.98	0.91	53.41	-2.13	51.28		
H.J.E. Wenckebachweg 2976	1096DN	1	53.41	54.31		53.41	0.90	0.82	54.31	-2.06	52.25		
H.J.E. Wenckebachweg 2978	1096DN	1	53.90	54.79		53.90	0.89	0.29	54.79	-2.07	52.72		
H.J.E. Wenckebachweg 2980	1096DN	1	54.49	54.91		54.49	0.42	0.41	54.91	-1.26	53.65		
H.J.E. Wenckebachweg 2982	1096DN	1	48.64	49.75		50.00	1.11	-	49.75	-1.97	47.78		
H.J.E. Wenckebachweg 2984	1096DN	1	52.43	53.41		52.43	0.98	0.91	53.41	-2.13	51.28		
H.J.E. Wenckebachweg 2986	1096DN	1	53.41	54.31		53.41	0.90	0.82	54.31	-2.06	52.25		
H.J.E. Wenckebachweg 2988	1096DN	1	53.90	54.79		53.90	0.89	0.29	54.79	-2.07	52.72		
H.J.E. Wenckebachweg 2990	1096DN	1	54.49	54.91		54.49	0.42	0.41	54.91	-1.26	53.65		
H.J.E. Wenckebachweg 2992	1096DN	1	52.43	53.41		52.43	0.98	0.91	53.41	-2.13	51.28		
H.J.E. Wenckebachweg 2994	1096DN	1	53.41	54.31		53.41	0.90	0.82	54.31	-2.06	52.25		
H.J.E. Wenckebachweg 2996	1096DN	1	53.90	54.79		53.90	0.89	0.29	54.79	-2.07	52.72		
H.J.E. Wenckebachweg 2998	1096DN	1	54.49	54.91		54.49	0.42	0.41	54.91	-1.26	53.65		
Handelstraat 1	1077DK	1	44.54	46.76		50.00	2.22	-	46.76	-4.04	42.72		
Handelstraat 3	1077DK	1	43.86	45.52		50.00	1.66	-	45.52	-2.64	42.88		
Handelstraat 4	1077DL	1	40.89	42.14		50.00	1.25	-	42.14	-3.12	39.02		
Handelstraat 5	1077DK	1	45.09	47.33		50.00	2.24	-	47.33	-3.08	44.25		
Handelstraat 6	1077DL	1	45.19	49.55		50.00	4.36	-	49.55	-5.29	44.26		
Handelstraat 7	1077DK	1	46.09	48.26		50.00	2.17	-	48.26	-3.40	44.86		
Handelstraat 9	1077DK	1	46.02	48.04		50.00	2.02	-	48.04	-3.41	44.63		
Handelstraat 13	1077DK	1	46.46	48.65		50.00	2.19	-	48.65	-3.44	45.21		
Handelstraat 15	1077DK	1	47.12	49.32		50.00	2.20	-	49.32	-3.46	45.86		
Handelstraat 17 I	1077DK	1	37.68	39.44		50.00	1.76	-	39.44	-1.95	37.49		
Handelstraat 17 II	1077DK	1	40.35	42.41		50.00	2.06	-	42.41	-2.30	40.11		
Handelstraat 17 III	1077DK	1	47.18	50.14		50.00	2.96	-	50.14	-3.75	46.39		
Handelstraat 21	1077DK	1	46.69	49.97		50.00	3.28	-	49.97	-4.26	45.71		
Haringvlietstraat 1 I	1078JX	1	44.99	48.75		50.00	3.76	-	48.75	-4.77	43.98		
Haringvlietstraat 1 II	1078JX	1	46.41	49.93		50.00	3.52	-	49.93	-5.25	44.68		
Haringvlietstraat 1 III	1078JX	1	46.67	50.01		50.00	3.34	-	50.01	-5.30	44.71		
Haringvlietstraat 2	1078KC	1	46.71	48.83		50.00	2.12	-	48.83	-4.51	44.32		
Haringvlietstraat 3 HS	1078JX	1	46.61	50.60		50.00	3.99	0.10	50.60	-5.63	44.97		
Haringvlietstraat 3 I	1078JX	1	44.73	48.72		50.00	3.99	-	48.72	-4.88	43.84		
Haringvlietstraat 3 II	1078JX	1	46.78	50.46		50.00	3.68	-	50.46	-5.16	45.30		
Haringvlietstraat 4	1078KC	1	46.93	50.88		50.00	3.95	0.38	50.88	-5.22	45.66		
Haringvlietstraat 5 I	1078JX	1	41.42	46.57		50.00	5.15	-	46.57	-4.90	41.67		
Haringvlietstraat 6	1078KC	1	45.06	48.27		50.00	3.21	-	48.27	-4.21	44.06		
Haringvlietstraat 7	1078JX	1	41.28	46.80		50.00	5.52	-	46.80	-5.30	41.50		
Haringvlietstraat 8	1078KC	1	44.47	48.00		50.00	3.53	-	48.00	-4.37	43.63		
Haringvlietstraat 9 I	1078JX	1	43.72	48.69		50.00	4.97	-	48.69	-5.35	43.34		
Haringvlietstraat 9 II	1078JX	1	46.42	50.67		50.00	4.25	0.17	50.67	-5.48	45.19		
Haringvlietstraat 9 III	1078JX	1	46.99	50.97		50.00	3.98	0.47	50.97	-5.53	45.44		
Haringvlietstraat 10	1078KC	1	46.41	50.23		50.00	3.82	-	50.23	-5.37	44.86		
Haringvlietstraat 11	1078JX	1	40.88	45.32		50.00	4.44	-	45.32	-5.23	40.09		
Haringvlietstraat 12	1078KC	1	45.19	48.96		50.00	3.77	-	48.96	-5.10	43.86		
Haringvlietstraat 13 I	1078JX	1	43.16	47.68		50.00	4.52	-	47.68	-5.38	42.30		
Haringvlietstraat 13 II	1078JX	1	46.18	50.05		50.00	3.87	-	50.05	-5.45	44.60		
Haringvlietstraat 13 III	1078JX	1	47.09	50.97		50.00	3.88	0.47	50.97	-5.50	45.47		
Haringvlietstraat 14	1078KC	1	46.38	50.64		50.00	4.26	0.14	50.64	-5.75	44.89		
Haringvlietstraat 15 HS	1078JZ	1	41.45	46.67		50.00	5.22	-	46.67	-5.35	41.32		
Haringvlietstraat 15 I	1078JZ	1	44.30	49.14		50.00	4.84	-	49.14	-5.63	43.51		

Gemeente AMSTERDAM

Adres en postcode		Bestemming	Geluidbelasting bij huidig GPP [dB]	Toekomst zonder nieuwe maatregelen [dB]	Sanering	Grenswaarde [dB]	Effect van het project	Benodigde reductie [dB]	Geluidbelasting standaard akoestische situatie [dB]	doelmatige maatregelen [dB]	Geluidreductie door de maatregelen [dB]	Toekomst et geadviseerde maatregelen [dB]	Overschrijving grenswaarde / (X=ja, leeg vak=nee)
Haringvlietstraat 15 II	1078JZ	1	46.58	50.65		50.00	4.07	0.15	50.65	-5.77	44.88		
Haringvlietstraat 15 III	1078JZ	1	47.02	51.24		50.00	4.22	0.74	51.24	-5.99	45.25		
Haringvlietstraat 16	1078KC	1	46.74	49.96		50.00	3.22	-	49.96	-4.85	45.11		
Haringvlietstraat 17 HS	1078JZ	1	41.73	46.66		50.00	4.93	-	46.66	-5.24	41.42		
Haringvlietstraat 17 I	1078JZ	1	44.03	48.61		50.00	4.58	-	48.61	-5.33	43.28		
Haringvlietstraat 17 II	1078JZ	1	46.44	50.31		50.00	3.87	-	50.31	-5.64	44.67		
Haringvlietstraat 17 III	1078JZ	1	47.06	50.96		50.00	3.90	0.46	50.96	-5.88	45.08		
Haringvlietstraat 18	1078KC	1	48.90	52.44		50.00	3.54	1.94	52.44	-5.42	47.02		
Haringvlietstraat 19	1078JZ	1	46.74	50.87		50.00	4.13	0.37	50.87	-6.01	44.86		
Haringvlietstraat 20	1078KD	1	48.77	52.26		50.00	3.49	1.76	52.26	-5.55	46.71		
Haringvlietstraat 21	1078JZ	1	46.49	49.23		50.00	2.74	-	49.23	-5.10	44.13		
Haringvlietstraat 22	1078KD	1	48.26	51.75		50.00	3.49	1.25	51.75	-5.34	46.41		
Haringvlietstraat 23	1078JZ	1	46.01	49.13		50.00	3.12	-	49.13	-5.27	43.86		
Haringvlietstraat 24	1078KD	1	48.06	51.46		50.00	3.40	0.96	51.46	-5.38	46.08		
Haringvlietstraat 25	1078JZ	1	44.53	45.24		50.00	0.71	-	45.24	-3.52	41.72		
Haringvlietstraat 26	1078KD	1	48.46	52.02		50.00	3.56	1.52	52.02	-5.62	46.40		
Haringvlietstraat 27 I	1078JZ	1	38.35	41.86		50.00	3.51	-	41.86	-3.90	37.96		
Haringvlietstraat 27 II	1078JZ	1	40.41	44.54		50.00	4.13	-	44.54	-4.37	40.17		
Haringvlietstraat 27 III	1078JZ	1	43.26	46.06		50.00	2.80	-	46.06	-4.08	41.98		
Haringvlietstraat 28	1078KD	1	48.81	52.40		50.00	3.59	1.90	52.40	-5.61	46.79		
Haringvlietstraat 29	1078JZ	1	47.11	51.21		50.00	4.10	0.71	51.21	-6.05	45.16		
Haringvlietstraat 30	1078KD	1	48.55	51.84		50.00	3.29	1.34	51.84	-5.52	46.32		
Haringvlietstraat 31	1078JZ	1	47.13	51.27		50.00	4.14	0.77	51.27	-6.21	45.06		
Haringvlietstraat 32	1078KD	1	48.34	51.71		50.00	3.37	1.21	51.71	-5.65	46.06		
Haringvlietstraat 33	1078KA	1	46.70	50.40		50.00	3.70	-	50.40	-5.63	44.77		
Haringvlietstraat 34	1078KD	1	48.68	53.31		50.00	4.63	2.81	53.31	-5.76	47.55		
Haringvlietstraat 35	1078KA	1	46.77	51.86		50.00	5.09	1.36	51.86	-6.06	45.80		
Haringvlietstraat 36	1078KD	1	51.58	55.98		51.58	4.40	3.48	55.98	-6.20	49.78		
Haringvlietstraat 37 I	1078KA	1	42.58	47.75		50.00	5.17	-	47.75	-5.57	42.18		
Haringvlietstraat 37 II	1078KA	1	46.84	50.58		50.00	3.74	0.08	50.58	-5.59	44.99		
Haringvlietstraat 39	1078KA	1	46.76	51.26		50.00	4.50	0.76	51.26	-5.97	45.29		
Haringvlietstraat 41	1078KA	1	47.02	50.49		50.00	3.47	-	50.49	-5.62	44.87		
Haringvlietstraat 43 I	1078KA	1	43.26	48.46		50.00	5.20	-	48.46	-5.78	42.68		
Haringvlietstraat 43 II	1078KA	1	47.13	50.82		50.00	3.69	0.32	50.82	-5.80	45.02		
Haringvlietstraat 45	1078KA	1	47.03	50.31		50.00	3.28	-	50.31	-5.71	44.60		
Haringvlietstraat 47	1078KA	1	47.27	50.39		50.00	3.12	-	50.39	-5.74	44.65		
Haringvlietstraat 49	1078KA	1	46.14	48.48		50.00	2.34	-	48.48	-5.25	43.23		
Haringvlietstraat 51	1078KA	1	42.54	45.13		50.00	2.59	-	45.13	-4.59	40.54		
Haringvlietstraat 53 I	1078KA	1	43.90	49.50		50.00	5.60	-	49.50	-6.17	43.33		
Haringvlietstraat 53 II	1078KA	1	44.96	50.04		50.00	5.08	-	50.04	-6.02	44.02		
Haringvlietstraat 53 III	1078KA	1	47.21	51.68		50.00	4.47	1.18	51.68	-6.20	45.48		
Haringvlietstraat 55	1078KA	1	47.43	51.91		50.00	4.48	1.41	51.91	-6.17	45.74		
Haringvlietstraat 57	1078KA	1	47.32	51.08		50.00	3.76	0.58	51.08	-6.15	44.93		
Haringvlietstraat 59 I	1078KA	1	45.30	49.98		50.00	4.68	-	49.98	-6.26	43.72		
Haringvlietstraat 59 II	1078KA	1	45.92	50.38		50.00	4.46	-	50.38	-6.12	44.26		
Haringvlietstraat 59 III	1078KA	1	47.40	51.88		50.00	4.48	1.38	51.88	-6.25	45.63		
Haringvlietstraat 61	1078KB	1	47.26	50.65		50.00	3.39	0.15	50.65	-6.05	44.60		
Haringvlietstraat 63	1078KB	1	45.16	47.81		50.00	2.65	-	47.81	-3.89	43.92		
Haringvlietstraat 65	1078KB	1	48.45	52.37		50.00	3.92	1.87	52.37	-6.26	46.11		
Haringvlietstraat 67 I	1078KB	1	47.72	51.48		50.00	3.76	0.98	51.48	-5.43	46.05		
Haringvlietstraat 69 BEL	1078KB	1	48.50	52.51		50.00	4.01	2.01	52.51	-6.19	46.32		
Haringvlietstraat 69 I	1078KB	1	47.32	50.84		50.00	3.52	0.34	50.84	-5.88	44.96		
Haringvlietstraat 69 II	1078KB	1	48.38	51.91		50.00	3.53	1.41	51.91	-6.14	45.77		

Gemeente AMSTERDAM

Adres en postcode		Bestemming	Geluidbelasting bij huidig GPP [dB]	Toekomst zonder nieuwe maatregelen [dB]	Sanering	Grenswaarde [dB]	Effect van het project	Benodigde reductie [dB]	Geluidbelasting standaard akoestische situatie [dB]	doelmatige maatregelen [dB]	Geluidreductie door de maatregelen [dB]	Toekomst et geadviseerde maatregelen [dB]	Overschrijding grenswaarde/ (X=ja, leeg vak=nee)
Haringvlietstraat 71	1078KB	1	48.58	51.83		50.00	3.25	1.33	51.83	-5.18	46.65		
Haringvlietstraat 73 BEL	1078KB	1	48.49	52.53		50.00	4.04	2.03	52.53	-6.15	46.38		
Haringvlietstraat 73 I	1078KB	1	47.87	51.29		50.00	3.42	0.79	51.29	-5.76	45.53		
Haringvlietstraat 73 II	1078KB	1	48.62	51.91		50.00	3.29	1.41	51.91	-6.15	45.76		
Haringvlietstraat 75	1078KB	1	48.76	51.97		50.00	3.21	1.47	51.97	-4.54	47.43		
Havenstraat 20 II	1075PR	1	46.60	47.93		50.00	1.33	-	47.93	-2.59	45.34		
Havenstraat 20 III	1075PR	1	48.03	49.57		50.00	1.54	-	49.57	-2.87	46.70		
Havenstraat 22	1075PR	1	46.16	47.26		50.00	1.10	-	47.26	-1.91	45.35		
Havenstraat 24 I	1075PR	1	45.66	46.95		50.00	1.29	-	46.95	-1.71	45.24		
Havenstraat 24 II	1075PR	1	46.51	48.19		50.00	1.68	-	48.19	-2.79	45.40		
Havenstraat 26 I	1075PR	1	44.78	45.95		50.00	1.17	-	45.95	-1.71	44.24		
Havenstraat 26 II	1075PR	1	45.71	47.20		50.00	1.49	-	47.20	-2.52	44.68		
Havikshorst 1	1083TM	1	42.64	46.19		50.00	3.55	-	46.19	-4.37	41.82		
Havikshorst 3	1083TM	1	40.79	43.88		50.00	3.09	-	43.88	-3.29	40.59		
Havikshorst 5	1083TM	1	40.15	42.50		50.00	2.35	-	42.50	-2.44	40.06		
Havikshorst 7	1083TM	1	40.03	42.44		50.00	2.41	-	42.44	-2.45	39.99		
Havikshorst 9	1083TM	1	42.02	43.40		50.00	1.38	-	43.40	-2.87	40.53		
Havikshorst 11	1083TM	1	42.09	43.93		50.00	1.84	-	43.93	-2.98	40.95		
Havikshorst 12	1083TT	1	42.72	44.46		50.00	1.74	-	44.46	-3.48	40.98		
Havikshorst 13	1083TM	1	42.33	43.93		50.00	1.60	-	43.93	-3.07	40.86		
Havikshorst 14	1083TT	1	42.50	43.72		50.00	1.22	-	43.72	-3.19	40.53		
Havikshorst 15	1083TM	1	42.43	44.26		50.00	1.83	-	44.26	-3.31	40.95		
Havikshorst 16	1083TT	1	40.70	42.91		50.00	2.21	-	42.91	-2.68	40.23		
Havikshorst 17	1083TM	1	42.15	43.77		50.00	1.62	-	43.77	-3.08	40.69		
Havikshorst 18	1083TT	1	40.69	43.05		50.00	2.36	-	43.05	-2.73	40.32		
Havikshorst 19	1083TM	1	41.42	42.64		50.00	1.22	-	42.64	-2.66	39.98		
Havikshorst 20	1083TT	1	41.81	42.29		50.00	0.48	-	42.29	-2.42	39.87		
Havikshorst 21	1083TM	1	46.83	50.57		50.00	3.74	0.07	50.57	-4.83	45.74		
Havikshorst 22	1083TT	1	42.37	43.62		50.00	1.25	-	43.62	-3.38	40.24		
Havikshorst 23	1083TM	1	43.37	45.84		50.00	2.47	-	45.84	-3.91	41.93		
Havikshorst 24	1083TT	1	42.60	44.66		50.00	2.06	-	44.66	-3.84	40.82		
Havikshorst 25	1083TM	1	43.94	45.53		50.00	1.59	-	45.53	-3.97	41.56		
Havikshorst 26	1083TT	1	42.43	43.91		50.00	1.48	-	43.91	-3.22	40.69		
Havikshorst 27	1083TM	1	45.03	47.10		50.00	2.07	-	47.10	-4.37	42.73		
Havikshorst 28	1083TT	1	43.15	44.49		50.00	1.34	-	44.49	-3.65	40.84		
Havikshorst 29	1083TM	1	45.06	47.60		50.00	2.54	-	47.60	-4.74	42.86		
Havikshorst 30	1083TT	1	43.46	45.63		50.00	2.17	-	45.63	-4.26	41.37		
Havikshorst 31	1083TM	1	43.64	44.96		50.00	1.32	-	44.96	-3.50	41.46		
Havikshorst 32	1083TT	1	47.09	50.46		50.00	3.37	-	50.46	-4.89	45.57		
Havikshorst 33	1083TM	1	40.74	43.14		50.00	2.40	-	43.14	-2.37	40.77		
Havikshorst 34	1083TT	1	44.78	47.40		50.00	2.62	-	47.40	-4.74	42.66		
Havikshorst 35	1083TM	1	40.48	43.24		50.00	2.76	-	43.24	-2.38	40.86		
Havikshorst 36	1083TT	1	44.72	47.81		50.00	3.09	-	47.81	-4.92	42.89		
Havikshorst 37	1083TM	1	41.46	44.53		50.00	3.07	-	44.53	-3.28	41.25		
Havikshorst 38	1083TT	1	43.95	45.05		50.00	1.10	-	45.05	-3.41	41.64		
Havikshorst 39	1083TM	1	42.96	46.62		50.00	3.66	-	46.62	-3.86	42.76		
Havikshorst 40	1083TT	1	44.70	45.47		50.00	0.77	-	45.47	-3.25	42.22		
Havikshorst 41	1083TN	1	48.58	52.07		50.00	3.49	1.57	52.07	-5.37	46.70		
Havikshorst 42	1083TT	1	44.95	46.93		50.00	1.98	-	46.93	-4.28	42.65		
Havikshorst 43	1083TN	1	45.69	48.33		50.00	2.64	-	48.33	-4.44	43.89		
Havikshorst 44	1083TT	1	45.10	47.08		50.00	1.98	-	47.08	-4.30	42.78		
Havikshorst 45	1083TN	1	46.53	47.09		50.00	0.56	-	47.09	-3.73	43.36		
Havikshorst 46	1083TT	1	44.36	45.70		50.00	1.34	-	45.70	-3.31	42.39		

Gemeente AMSTERDAM

Adres en postcode		Bestemming	Geluidbelasting bij huidig GPP [dB]	Toekomst zonder nieuwe maatregelen [dB]	Sanering	Grenswaarde [dB]	Effect van het project	Benodigde reductie [dB]	Geluidbelasting standaard akoestische situatie [dB]	doelmatige maatregelen [dB]	Geluidreductie door de maatregelen [dB]	Toekomst et geadviseerde maatregelen [dB]	Overschrijding grenswaarde / (X=ja, leeg vak=nee)
Havikshorst 47	1083TN	1	47.68	48.61		50.00	0.93	-	48.61	-4.38	44.23		
Havikshorst 48	1083TT	1	44.13	44.61		50.00	0.48	-	44.61	-2.58	42.03		
Havikshorst 49	1083TN	1	47.47	48.16		50.00	0.69	-	48.16	-4.07	44.09		
Havikshorst 50	1083TT	1	43.94	44.85		50.00	0.91	-	44.85	-2.64	42.21		
Havikshorst 51	1083TN	1	46.63	46.33		50.00	-0.30	-	46.33	-3.12	43.21		
Havikshorst 52	1083TV	1	48.68	51.23		50.00	2.55	0.73	51.23	-4.93	46.30		
Havikshorst 53	1083TN	1	45.68	45.31		50.00	-0.37	-	45.31	-2.54	42.77		
Havikshorst 54	1083TV	1	47.03	48.63		50.00	1.60	-	48.63	-4.71	43.92		
Havikshorst 55	1083TN	1	45.21	45.52		50.00	0.31	-	45.52	-2.58	42.94		
Havikshorst 56	1083TV	1	46.09	47.92		50.00	1.83	-	47.92	-4.22	43.70		
Havikshorst 57	1083TN	1	43.42	46.65		50.00	3.23	-	46.65	-3.40	43.25		
Havikshorst 58	1083TV	1	46.92	46.97		50.00	0.05	-	46.97	-3.27	43.70		
Havikshorst 59	1083TN	1	45.11	48.63		50.00	3.52	-	48.63	-3.61	45.02		
Havikshorst 60	1083TV	1	47.41	47.34		50.00	-0.07	-	47.34	-3.17	44.17		
Havikshorst 61	1083TN	1	49.09	52.19		50.00	3.10	1.69	52.19	-5.18	47.01		
Havikshorst 62	1083TV	1	47.35	48.31		50.00	0.96	-	48.31	-3.90	44.41		
Havikshorst 63	1083TN	1	48.96	51.73		50.00	2.77	1.23	51.73	-4.09	47.64		
Havikshorst 64	1083TV	1	47.51	48.43		50.00	0.92	-	48.43	-3.89	44.54		
Havikshorst 65	1083TN	1	51.54	51.83		51.54	0.29	-	51.83	-3.90	47.93		
Havikshorst 66	1083TV	1	47.18	47.73		50.00	0.55	-	47.73	-3.17	44.56		
Havikshorst 67	1083TN	1	51.90	52.10		51.90	0.20	-	52.10	-4.05	48.05		
Havikshorst 68	1083TV	1	47.36	47.39		50.00	0.03	-	47.39	-2.78	44.61		
Havikshorst 69	1083TN	1	51.66	51.96		51.66	0.30	-	51.96	-3.92	48.04		
Havikshorst 70	1083TV	1	47.18	47.58		50.00	0.40	-	47.58	-2.83	44.75		
Havikshorst 71	1083TN	1	51.11	51.76		51.11	0.65	0.27	51.76	-3.79	47.97		
Havikshorst 72	1083TV	1	49.95	51.59		50.00	1.64	1.09	51.59	-4.96	46.63		
Havikshorst 72	1083TV	1	52.24	51.59		52.24	-0.65	-	51.59	-3.48	48.11		
Havikshorst 73	1083TN	1	50.75	51.43		50.75	0.68	-	51.43	-3.59	47.84		
Havikshorst 74	1083TV	1	52.37	52.07		52.37	-0.30	-	52.07	-3.67	48.40		
Havikshorst 75	1083TN	1	48.20	51.50		50.00	3.30	1.00	51.50	-3.98	47.52		
Havikshorst 76	1083TV	1	52.27	51.88		52.27	-0.39	-	51.88	-3.77	48.11		
Havikshorst 77	1083TN	1	48.48	51.91		50.00	3.43	1.41	51.91	-4.02	47.89		
Havikshorst 78	1083TV	1	52.37	52.27		52.37	-0.10	-	52.27	-3.97	48.30		
Havikshorst 79	1083TN	1	49.13	52.58		50.00	3.45	2.08	52.58	-4.06	48.52		
Havikshorst 80	1083TV	1	52.71	52.64		52.71	-0.07	-	52.64	-3.95	48.69		
Havikshorst 81	1083TP	1	45.47	49.10		50.00	3.63	-	49.10	-3.66	45.44		
Havikshorst 82	1083TV	1	52.77	52.89		52.77	0.12	-	52.89	-4.16	48.73		
Havikshorst 83	1083TP	1	45.35	49.09		50.00	3.74	-	49.09	-3.61	45.48		
Havikshorst 84	1083TV	1	52.57	52.61		52.57	0.04	-	52.61	-4.18	48.43		
Havikshorst 85	1083TP	1	46.04	49.67		50.00	3.63	-	49.67	-3.80	45.87		
Havikshorst 86	1083TV	1	52.55	52.73		52.55	0.18	-	52.73	-4.06	48.67		
Havikshorst 87	1083TP	1	46.40	50.19		50.00	3.79	-	50.19	-4.03	46.16		
Havikshorst 88	1083TV	1	52.39	52.70		52.39	0.31	0.20	52.70	-4.08	48.62		
Havikshorst 89	1083TP	1	46.77	50.76		50.00	3.99	0.26	50.76	-4.25	46.51		
Havikshorst 90	1083TV	1	52.01	52.25		52.01	0.24	-	52.25	-4.05	48.20		
Havikshorst 91	1083TP	1	46.42	50.62		50.00	4.20	0.12	50.62	-4.21	46.41		
Havikshorst 93	1083TP	1	47.36	51.15		50.00	3.79	0.65	51.15	-4.45	46.70		
Havikshorst 95	1083TP	1	46.83	50.94		50.00	4.11	0.44	50.94	-4.27	46.67		
Havikshorst 97	1083TP	1	47.21	50.60		50.00	3.39	0.10	50.60	-3.88	46.72		
Havikshorst 99	1083TP	1	47.19	50.74		50.00	3.55	0.24	50.74	-3.81	46.93		
Havikshorst 101	1083TP	1	47.66	51.19		50.00	3.53	0.69	51.19	-3.94	47.25		
Havikshorst 103	1083TP	1	47.89	51.52		50.00	3.63	1.02	51.52	-4.09	47.43		
Havikshorst 105	1083TP	1	48.19	51.93		50.00	3.74	1.43	51.93	-4.28	47.65		

Gemeente AMSTERDAM

Adres en postcode		Bestemming	Geluidbelasting bij huidig GPP [dB]	Toekomst zonder nieuwe maatregelen [dB]	Sanering	Grenswaarde [dB]	Effect van het project	Benodigde reductie [dB]	Geluidbelasting standaard akoestische situatie [dB]	doelmatige maatregelen [dB]	Geluidreductie door de maatregelen [dB]	Toekomst et geadviseerde maatregelen [dB]	Overschrijding grenswaarde / (X=ja, leeg vak=nee)
Havikshorst 107	1083TP	1	48.03	51.67		50.00	3.64	1.17	51.67	-4.33	47.34		
Havikshorst 109	1083TP	1	48.56	52.04		50.00	3.48	1.54	52.04	-4.45	47.59		
Havikshorst 110	1083TW	1	40.68	41.57		50.00	0.89	-	41.57	-2.35	39.22		
Havikshorst 111	1083TP	1	48.15	52.00		50.00	3.85	1.50	52.00	-4.43	47.57		
Havikshorst 112	1083TW	1	40.82	41.68		50.00	0.86	-	41.68	-2.32	39.36		
Havikshorst 113	1083TP	1	50.86	53.10		50.86	2.24	1.61	53.10	-4.15	48.95		
Havikshorst 114	1083TW	1	40.85	41.84		50.00	0.99	-	41.84	-2.33	39.51		
Havikshorst 115	1083TP	1	50.64	53.23		50.64	2.59	1.74	53.23	-4.01	49.22		
Havikshorst 116	1083TW	1	40.81	41.83		50.00	1.02	-	41.83	-2.33	39.50		
Havikshorst 117	1083TP	1	50.72	53.47		50.72	2.75	1.98	53.47	-4.12	49.35		
Havikshorst 118	1083TW	1	40.78	41.91		50.00	1.13	-	41.91	-2.33	39.58		
Havikshorst 119	1083TP	1	50.81	53.42		50.81	2.61	1.93	53.42	-4.33	49.09		
Havikshorst 120	1083TW	1	40.72	41.77		50.00	1.05	-	41.77	-2.35	39.42		
Havikshorst 121	1083TP	1	50.96	53.76		50.96	2.80	2.27	53.76	-4.43	49.33		
Havikshorst 122	1083TW	1	40.65	41.87		50.00	1.22	-	41.87	-2.36	39.51		
Havikshorst 123	1083TP	1	51.22	53.74		51.22	2.52	2.25	53.74	-4.68	49.06		
Havikshorst 124	1083TW	1	40.83	42.05		50.00	1.22	-	42.05	-2.36	39.69		
Havikshorst 125	1083TP	1	51.03	53.62		51.03	2.59	2.13	53.62	-4.61	49.01		
Havikshorst 126	1083TW	1	40.87	42.08		50.00	1.21	-	42.08	-2.36	39.72		
Havikshorst 127	1083TP	1	51.26	54.15		51.26	2.89	2.66	54.15	-4.52	49.63		
Havikshorst 128	1083TW	1	40.80	42.13		50.00	1.33	-	42.13	-2.35	39.78		
Havikshorst 129	1083TR	1	42.69	44.36		50.00	1.67	-	44.36	-2.60	41.76		
Havikshorst 130	1083TW	1	40.42	42.65		50.00	2.23	-	42.65	-2.30	40.35		
Havikshorst 131	1083TR	1	43.06	44.62		50.00	1.56	-	44.62	-2.74	41.88		
Havikshorst 132	1083TW	1	40.24	42.70		50.00	2.46	-	42.70	-2.31	40.39		
Havikshorst 133	1083TR	1	42.42	43.96		50.00	1.54	-	43.96	-2.78	41.18		
Havikshorst 134	1083TW	1	40.28	42.76		50.00	2.48	-	42.76	-2.30	40.46		
Havikshorst 135	1083TR	1	41.97	43.38		50.00	1.41	-	43.38	-2.73	40.65		
Havikshorst 136	1083TW	1	40.29	42.66		50.00	2.37	-	42.66	-2.30	40.36		
Havikshorst 137	1083TR	1	42.07	43.43		50.00	1.36	-	43.43	-2.57	40.86		
Havikshorst 138	1083TW	1	40.45	42.82		50.00	2.37	-	42.82	-2.33	40.49		
Havikshorst 139	1083TR	1	42.24	43.64		50.00	1.40	-	43.64	-2.58	41.06		
Havikshorst 140	1083TW	1	40.46	42.74		50.00	2.28	-	42.74	-2.32	40.42		
Havikshorst 141	1083TR	1	42.31	43.81		50.00	1.50	-	43.81	-2.59	41.22		
Havikshorst 142	1083TW	1	40.48	42.77		50.00	2.29	-	42.77	-2.34	40.43		
Havikshorst 143	1083TR	1	42.24	43.60		50.00	1.36	-	43.60	-2.57	41.03		
Havikshorst 144	1083TW	1	40.58	42.83		50.00	2.25	-	42.83	-2.32	40.51		
Havikshorst 145	1083TR	1	46.51	47.96		50.00	1.45	-	47.96	-2.86	45.10		
Havikshorst 147	1083TR	1	46.36	47.97		50.00	1.61	-	47.97	-3.18	44.79		
Havikshorst 149	1083TR	1	45.21	46.39		50.00	1.18	-	46.39	-3.01	43.38		
Havikshorst 151	1083TR	1	44.76	45.77		50.00	1.01	-	45.77	-2.80	42.97		
Havikshorst 153	1083TR	1	44.83	45.84		50.00	1.01	-	45.84	-2.65	43.19		
Havikshorst 155	1083TR	1	44.98	45.98		50.00	1.00	-	45.98	-2.67	43.31		
Havikshorst 157	1083TR	1	45.22	46.54		50.00	1.32	-	46.54	-3.14	43.40		
Havikshorst 159	1083TR	1	45.14	46.20		50.00	1.06	-	46.20	-2.74	43.46		
Havikshorst 161	1083TS	1	51.43	52.21		51.43	0.78	0.72	52.21	-3.44	48.77		
Havikshorst 163	1083TS	1	51.22	51.73		51.22	0.51	0.24	51.73	-3.75	47.98		
Havikshorst 165	1083TS	1	48.77	51.40		50.00	2.63	0.90	51.40	-3.67	47.73		
Havikshorst 167	1083TS	1	48.46	51.05		50.00	2.59	0.55	51.05	-3.75	47.30		
Havikshorst 169	1083TS	1	50.72	51.34		50.72	0.62	-	51.34	-3.50	47.84		
Havikshorst 171	1083TS	1	50.71	51.24		50.71	0.53	-	51.24	-3.40	47.84		
Havikshorst 173	1083TS	1	50.68	51.45		50.68	0.77	-	51.45	-3.62	47.83		
Havikshorst 175	1083TS	1	50.88	51.67		50.88	0.79	0.18	51.67	-3.60	48.07		

Gemeente AMSTERDAM

Adres en postcode		Bestemming	Geluidbelasting bij huidig GPP [dB]	Toekomst zonder nieuwe maatregelen [dB]	Sanering	Grenswaarde [dB]	Effect van het project	Benodigde reductie [dB]	Geluidbelasting standaard akoestische situatie [dB]	doelmatige maatregelen [dB]	Geluidreductie door de maatregelen [dB]	Toekomst et geadviseerde maatregelen [dB]	Overschrijding grenswaarde/ (X=ja, leeg vak=nee)
Havikshorst 177	1083TS	1	40.52	41.97		50.00	1.45	-	41.97	-2.53	39.44		
Havikshorst 179	1083TS	1	40.46	41.97		50.00	1.51	-	41.97	-2.53	39.44		
Havikshorst 181	1083TS	1	40.54	42.11		50.00	1.57	-	42.11	-2.52	39.59		
Havikshorst 183	1083TS	1	40.52	42.00		50.00	1.48	-	42.00	-2.48	39.52		
Havikshorst 185	1083TS	1	40.61	42.17		50.00	1.56	-	42.17	-2.53	39.64		
Havikshorst 187	1083TS	1	40.60	42.06		50.00	1.46	-	42.06	-2.51	39.55		
Havikshorst 189	1083TS	1	40.54	42.04		50.00	1.50	-	42.04	-2.51	39.53		
Havikshorst 191	1083TS	1	40.54	42.13		50.00	1.59	-	42.13	-2.51	39.62		
Hectorstraat 1	1076PM	1	39.48	39.91		50.00	0.43	-	39.91	-2.12	37.79		
Hectorstraat 2 I	1076PR	1	42.42	44.71		50.00	2.29	-	44.71	-2.74	41.97		
Hectorstraat 2 II	1076PR	1	43.88	46.22		50.00	2.34	-	46.22	-2.78	43.44		
Hectorstraat 2 III	1076PR	1	48.89	51.71		50.00	2.82	1.21	51.71	-3.74	47.97		
Hectorstraat 3 HS	1076PM	1	39.36	39.75		50.00	0.39	-	39.75	-2.08	37.67		
Hectorstraat 3 I	1076PM	1	40.99	40.93		50.00	-0.06	-	40.93	-2.14	38.79		
Hectorstraat 3 II	1076PM	1	45.37	46.09		50.00	0.72	-	46.09	-2.82	43.27		
Hectorstraat 4 HS	1076PR	1	41.00	42.72		50.00	1.72	-	42.72	-2.48	40.24		
Hectorstraat 4 I	1076PR	1	42.41	44.65		50.00	2.24	-	44.65	-2.72	41.93		
Hectorstraat 4 II	1076PR	1	46.63	48.75		50.00	2.12	-	48.75	-3.02	45.73		
Hectorstraat 5 HS	1076PM	1	39.07	39.02		50.00	-0.05	-	39.02	-2.04	36.98		
Hectorstraat 5 I	1076PM	1	40.90	40.53		50.00	-0.37	-	40.53	-2.10	38.43		
Hectorstraat 5 II	1076PM	1	45.46	45.95		50.00	0.49	-	45.95	-2.78	43.17		
Hectorstraat 6 HS	1076PR	1	40.94	42.60		50.00	1.66	-	42.60	-2.46	40.14		
Hectorstraat 6 I	1076PR	1	42.50	44.64		50.00	2.14	-	44.64	-2.70	41.94		
Hectorstraat 6 II	1076PR	1	46.73	48.70		50.00	1.97	-	48.70	-2.97	45.73		
Hectorstraat 7 HS	1076PM	1	39.10	39.16		50.00	0.06	-	39.16	-2.04	37.12		
Hectorstraat 7 I	1076PM	1	40.84	40.41		50.00	-0.43	-	40.41	-2.10	38.31		
Hectorstraat 7 II	1076PM	1	45.40	45.86		50.00	0.46	-	45.86	-2.76	43.10		
Hectorstraat 8 HS	1076PR	1	40.90	42.55		50.00	1.65	-	42.55	-2.42	40.13		
Hectorstraat 8 I	1076PR	1	42.55	44.65		50.00	2.10	-	44.65	-2.66	41.99		
Hectorstraat 8 II	1076PR	1	46.73	48.77		50.00	2.04	-	48.77	-2.91	45.86		
Hectorstraat 9 HS	1076PM	1	38.93	38.90		50.00	-0.03	-	38.90	-2.01	36.89		
Hectorstraat 9 I	1076PM	1	40.82	40.39		50.00	-0.43	-	40.39	-2.08	38.31		
Hectorstraat 9 II	1076PM	1	45.18	45.43		50.00	0.25	-	45.43	-2.72	42.71		
Hectorstraat 10 HS	1076PR	1	41.05	42.60		50.00	1.55	-	42.60	-2.41	40.19		
Hectorstraat 10 I	1076PR	1	42.63	44.65		50.00	2.02	-	44.65	-2.63	42.02		
Hectorstraat 10 II	1076PR	1	46.84	48.77		50.00	1.93	-	48.77	-2.85	45.92		
Hectorstraat 11 HS	1076PM	1	38.88	38.78		50.00	-0.10	-	38.78	-1.94	36.84		
Hectorstraat 11 I	1076PM	1	40.90	40.36		50.00	-0.54	-	40.36	-2.06	38.30		
Hectorstraat 11 II	1076PM	1	45.19	45.42		50.00	0.23	-	45.42	-2.72	42.70		
Hectorstraat 12 HS	1076PR	1	40.98	42.44		50.00	1.46	-	42.44	-2.41	40.03		
Hectorstraat 12 I	1076PR	1	42.57	44.60		50.00	2.03	-	44.60	-2.62	41.98		
Hectorstraat 12 II	1076PR	1	46.65	48.58		50.00	1.93	-	48.58	-2.82	45.76		
Hectorstraat 13 HS	1076PM	1	38.89	38.74		50.00	-0.15	-	38.74	-1.95	36.79		
Hectorstraat 13 I	1076PM	1	40.79	40.35		50.00	-0.44	-	40.35	-2.09	38.26		
Hectorstraat 13 II	1076PM	1	45.19	45.33		50.00	0.14	-	45.33	-2.77	42.56		
Hectorstraat 14 HS	1076PR	1	40.80	42.17		50.00	1.37	-	42.17	-2.40	39.77		
Hectorstraat 14 I	1076PR	1	42.44	44.44		50.00	2.00	-	44.44	-2.61	41.83		
Hectorstraat 14 II	1076PR	1	46.14	48.19		50.00	2.05	-	48.19	-2.79	45.40		
Hectorstraat 15 HS	1076PM	1	38.82	38.83		50.00	0.01	-	38.83	-2.05	36.78		
Hectorstraat 15 I	1076PM	1	40.70	40.17		50.00	-0.53	-	40.17	-2.08	38.09		
Hectorstraat 15 II	1076PM	1	45.08	45.12		50.00	0.04	-	45.12	-2.73	42.39		
Hectorstraat 16 HS	1076PR	1	40.57	41.93		50.00	1.36	-	41.93	-2.40	39.53		
Hectorstraat 16 I	1076PR	1	42.22	44.27		50.00	2.05	-	44.27	-2.62	41.65		

Gemeente AMSTERDAM

Adres en postcode		Bestemming	Geluidbelasting bij huidig GPP [dB]	Toekomst zonder nieuwe maatregelen [dB]	Sanering	Grenswaarde [dB]	Effect van het project	Benodigde reductie [dB]	Geluidbelasting standaard akoestische situatie [dB]	doelmatige maatregelen [dB]	Geluidreductie door de maatregelen [dB]	Toekomst et geadviseerde maatregelen [dB]	Overschrijding grenswaarde / (X=ja, leeg vak=nee)
Hectorstraat 16 II	1076PR	1	45.71	47.87		50.00	2.16	-	47.87	-2.80	45.07		
Hectorstraat 17 HS	1076PM	1	38.98	39.35		50.00	0.37	-	39.35	-2.07	37.28		
Hectorstraat 17 I	1076PM	1	40.93	40.76		50.00	-0.17	-	40.76	-2.09	38.67		
Hectorstraat 17 II	1076PM	1	45.30	45.68		50.00	0.38	-	45.68	-2.82	42.86		
Hectorstraat 18 HS	1076PR	1	40.37	41.65		50.00	1.28	-	41.65	-2.44	39.21		
Hectorstraat 18 I	1076PR	1	42.15	44.13		50.00	1.98	-	44.13	-2.64	41.49		
Hectorstraat 18 II	1076PR	1	45.18	47.22		50.00	2.04	-	47.22	-2.76	44.46		
Hectorstraat 19 HS	1076PN	1	39.10	39.67		50.00	0.57	-	39.67	-2.15	37.52		
Hectorstraat 19 I	1076PN	1	41.09	41.16		50.00	0.07	-	41.16	-2.18	38.98		
Hectorstraat 19 II	1076PN	1	45.39	45.94		50.00	0.55	-	45.94	-3.07	42.87		
Hectorstraat 20	1076PR	1	42.81	44.30		50.00	1.49	-	44.30	-2.45	41.85		
Hectorstraat 21 HS	1076PN	1	42.32	43.31		50.00	0.99	-	43.31	-2.37	40.94		
Hectorstraat 21 I	1076PN	1	44.29	45.09		50.00	0.80	-	45.09	-2.53	42.56		
Hectorstraat 21 II	1076PN	1	46.07	47.01		50.00	0.94	-	47.01	-2.79	44.22		
Hectorstraat 21 III	1076PN	1	52.13	54.31		52.13	2.18	1.81	54.31	-4.22	50.09		
Hectorstraat 22	1076PS	1	39.54	39.72		50.00	0.18	-	39.72	-2.15	37.57		
Hectorstraat 23	1076PN	1	40.24	40.25		50.00	0.01	-	40.25	-2.12	38.13		
Hectorstraat 24 HS	1076PS	1	39.60	40.06		50.00	0.46	-	40.06	-2.18	37.88		
Hectorstraat 24 I	1076PS	1	41.23	41.86		50.00	0.63	-	41.86	-2.27	39.59		
Hectorstraat 24 II	1076PS	1	46.31	47.85		50.00	1.54	-	47.85	-3.05	44.80		
Hectorstraat 25 I	1076PN	1	42.28	41.67		50.00	-0.61	-	41.67	-2.24	39.43		
Hectorstraat 25 II	1076PN	1	45.34	43.79		50.00	-1.55	-	43.79	-2.61	41.18		
Hectorstraat 25 III	1076PN	1	47.01	46.32		50.00	-0.69	-	46.32	-3.11	43.21		
Hectorstraat 26 HS	1076PS	1	39.95	40.34		50.00	0.39	-	40.34	-2.20	38.14		
Hectorstraat 26 I	1076PS	1	41.49	42.18		50.00	0.69	-	42.18	-2.27	39.91		
Hectorstraat 26 II	1076PS	1	43.63	44.93		50.00	1.30	-	44.93	-2.44	42.49		
Hectorstraat 27 HS	1076PN	1	39.61	39.47		50.00	-0.14	-	39.47	-2.12	37.35		
Hectorstraat 27 I	1076PN	1	41.64	40.87		50.00	-0.77	-	40.87	-2.17	38.70		
Hectorstraat 27 II	1076PN	1	46.48	45.98		50.00	-0.50	-	45.98	-3.04	42.94		
Hectorstraat 28 HS	1076PS	1	40.00	40.03		50.00	0.03	-	40.03	-2.18	37.85		
Hectorstraat 28 I	1076PS	1	41.62	41.57		50.00	-0.05	-	41.57	-2.28	39.29		
Hectorstraat 28 II	1076PS	1	43.69	44.21		50.00	0.52	-	44.21	-2.38	41.83		
Hectorstraat 29 HS	1076PN	1	39.52	39.36		50.00	-0.16	-	39.36	-2.11	37.25		
Hectorstraat 29 I	1076PN	1	41.34	40.73		50.00	-0.61	-	40.73	-2.20	38.53		
Hectorstraat 29 II	1076PN	1	46.55	46.02		50.00	-0.53	-	46.02	-3.01	43.01		
Hectorstraat 30 HS	1076PS	1	40.16	40.03		50.00	-0.13	-	40.03	-2.22	37.81		
Hectorstraat 30 I	1076PS	1	42.00	41.70		50.00	-0.30	-	41.70	-2.33	39.37		
Hectorstraat 30 II	1076PS	1	44.56	44.15		50.00	-0.41	-	44.15	-2.39	41.76		
Hectorstraat 31 HS	1076PN	1	39.52	39.44		50.00	-0.08	-	39.44	-2.11	37.33		
Hectorstraat 31 I	1076PN	1	41.17	40.88		50.00	-0.29	-	40.88	-2.21	38.67		
Hectorstraat 31 II	1076PN	1	47.18	46.17		50.00	-1.01	-	46.17	-2.99	43.18		
Hectorstraat 32 HS	1076PS	1	40.99	39.73		50.00	-1.26	-	39.73	-2.24	37.49		
Hectorstraat 32 I	1076PS	1	42.72	41.34		50.00	-1.38	-	41.34	-2.30	39.04		
Hectorstraat 32 II	1076PS	1	47.95	47.18		50.00	-0.77	-	47.18	-2.86	44.32		
Hectorstraat 33 HS	1076PN	1	39.57	39.39		50.00	-0.18	-	39.39	-2.15	37.24		
Hectorstraat 33 I	1076PN	1	41.41	40.88		50.00	-0.53	-	40.88	-2.23	38.65		
Hectorstraat 33 II	1076PN	1	47.33	46.43		50.00	-0.90	-	46.43	-2.93	43.50		
Hectorstraat 34 HS	1076PS	1	41.45	39.94		50.00	-1.51	-	39.94	-2.38	37.56		
Hectorstraat 34 I	1076PS	1	43.36	41.57		50.00	-1.79	-	41.57	-2.48	39.09		
Hectorstraat 34 II	1076PS	1	48.21	46.80		50.00	-1.41	-	46.80	-2.88	43.92		
Hectorstraat 35 HS	1076PP	1	39.59	39.51		50.00	-0.08	-	39.51	-2.16	37.35		
Hectorstraat 35 I	1076PP	1	41.52	41.03		50.00	-0.49	-	41.03	-2.23	38.80		
Hectorstraat 35 II	1076PP	1	47.26	46.30		50.00	-0.96	-	46.30	-2.89	43.41		

Gemeente AMSTERDAM

Adres en postcode		Bestemming	Geluidbelasting bij huidig GPP [dB]	Toekomst zonder nieuwe maatregelen [dB]	Sanering	Grenswaarde [dB]	Effect van het project	Benodigde reductie [dB]	Geluidbelasting standaard akoestische situatie [dB]	doelmatige maatregelen [dB]	Geluidreductie door de maatregelen [dB]	Toekomst met geadviseerde maatregelen [dB]	Overschrijving grenswaarde/ (X=ja, leeg vak=nee)
Hectorstraat 36 HS	1076PS	1	42.61	41.72		50.00	-0.89	-	41.72	-2.99	38.73		
Hectorstraat 36 I	1076PS	1	43.88	43.24		50.00	-0.64	-	43.24	-3.40	39.84		
Hectorstraat 36 II	1076PS	1	48.61	47.39		50.00	-1.22	-	47.39	-3.09	44.30		
Hectorstraat 37 HS	1076PP	1	39.59	39.30		50.00	-0.29	-	39.30	-2.13	37.17		
Hectorstraat 37 I	1076PP	1	41.37	40.81		50.00	-0.56	-	40.81	-2.21	38.60		
Hectorstraat 37 II	1076PP	1	47.66	46.07		50.00	-1.59	-	46.07	-2.85	43.22		
Hectorstraat 38 HS	1076PS	1	42.34	43.79		50.00	1.45	-	43.79	-3.49	40.30		
Hectorstraat 38 I	1076PS	1	44.23	47.10		50.00	2.87	-	47.10	-4.67	42.43		
Hectorstraat 38 II	1076PS	1	48.17	48.36		50.00	0.19	-	48.36	-3.47	44.89		
Hectorstraat 39 HS	1076PP	1	39.65	39.23		50.00	-0.42	-	39.23	-2.12	37.11		
Hectorstraat 39 I	1076PP	1	41.45	40.62		50.00	-0.83	-	40.62	-2.22	38.40		
Hectorstraat 39 II	1076PP	1	47.81	45.79		50.00	-2.02	-	45.79	-2.83	42.96		
Hectorstraat 40 HS	1076PS	1	42.76	45.68		50.00	2.92	-	45.68	-4.35	41.33		
Hectorstraat 40 I	1076PS	1	45.00	49.27		50.00	4.27	-	49.27	-5.16	44.11		
Hectorstraat 40 II	1076PS	1	48.09	51.06		50.00	2.97	0.56	51.06	-4.78	46.28		
Hectorstraat 41 HS	1076PP	1	39.51	38.91		50.00	-0.60	-	38.91	-2.17	36.74		
Hectorstraat 41 I	1076PP	1	47.98	45.62		50.00	-2.36	-	45.62	-2.81	42.81		
Hectorstraat 42 HS	1076PS	1	43.16	46.16		50.00	3.00	-	46.16	-4.48	41.68		
Hectorstraat 42 I	1076PS	1	45.02	49.44		50.00	4.42	-	49.44	-5.38	44.06		
Hectorstraat 42 II	1076PS	1	47.59	51.70		50.00	4.11	1.20	51.70	-5.31	46.39		
Hectorstraat 43	1076PP	1	40.57	39.92		50.00	-0.65	-	39.92	-2.27	37.65		
Hectorstraat 45 I	1076PP	1	42.41	41.32		50.00	-1.09	-	41.32	-2.33	38.99		
Hectorstraat 45 II	1076PP	1	48.26	45.34		50.00	-2.92	-	45.34	-2.79	42.55		
Hectorstraat 47 I	1076PP	1	44.91	45.83		50.00	0.92	-	45.83	-4.63	41.20		
Hectorstraat 47 II	1076PP	1	49.41	48.43		50.00	-0.98	-	48.43	-3.12	45.31		
Hectorstraat 49	1076PP	1	42.16	43.35		50.00	1.19	-	43.35	-3.44	39.91		
Helena Mercierstraat 1 I	1066AJ	1	40.96	41.93		50.00	0.97	-	41.93	-1.37	40.56		
Helena Mercierstraat 1 II	1066AJ	1	42.86	43.83		50.00	0.97	-	43.83	-1.39	42.44		
Helena Mercierstraat 1 III	1066AJ	1	45.58	46.30		50.00	0.72	-	46.30	-1.31	44.99		
Helena Mercierstraat 1 IV	1066AJ	1	50.68	51.14		50.68	0.46	-	51.14	-1.17	49.97		
Helena Mercierstraat 2 I	1066AL	1	46.33	46.47		50.00	0.14	-	46.47	-1.57	44.90		
Helena Mercierstraat 2 II	1066AL	1	46.40	46.37		50.00	-0.03	-	46.37	-1.28	45.09		
Helena Mercierstraat 2 III	1066AL	1	47.62	47.72		50.00	0.10	-	47.72	-1.24	46.48		
Helena Mercierstraat 2 IV	1066AL	1	50.10	50.32		50.10	0.22	-	50.32	-1.12	49.20		
Helena Mercierstraat 3 I	1066AJ	1	41.16	41.94		50.00	0.78	-	41.94	-1.31	40.63		
Helena Mercierstraat 3 II	1066AJ	1	43.11	43.90		50.00	0.79	-	43.90	-1.38	42.52		
Helena Mercierstraat 3 III	1066AJ	1	45.68	46.37		50.00	0.69	-	46.37	-1.53	44.84		
Helena Mercierstraat 3 IV	1066AJ	1	50.63	51.16		50.63	0.53	-	51.16	-1.30	49.86		
Helena Mercierstraat 4 I	1066AL	1	46.02	46.45		50.00	0.43	-	46.45	-1.60	44.85		
Helena Mercierstraat 4 II	1066AL	1	46.29	46.47		50.00	0.18	-	46.47	-1.27	45.20		
Helena Mercierstraat 4 III	1066AL	1	47.41	47.62		50.00	0.21	-	47.62	-1.32	46.30		
Helena Mercierstraat 4 IV	1066AL	1	50.44	50.82		50.44	0.38	0.32	50.82	-1.24	49.58		
Helena Mercierstraat 5 I	1066AJ	1	40.10	40.71		50.00	0.61	-	40.71	-1.35	39.36		
Helena Mercierstraat 5 II	1066AJ	1	42.58	43.16		50.00	0.58	-	43.16	-1.28	41.88		
Helena Mercierstraat 5 III	1066AJ	1	45.46	46.00		50.00	0.54	-	46.00	-1.57	44.43		
Helena Mercierstraat 5 IV	1066AJ	1	49.86	50.68		50.00	0.82	0.18	50.68	-1.89	48.79		
Helena Mercierstraat 6 I	1066AL	1	44.94	45.00		50.00	0.06	-	45.00	-1.39	43.61		
Helena Mercierstraat 6 II	1066AL	1	45.66	45.77		50.00	0.11	-	45.77	-1.45	44.32		
Helena Mercierstraat 6 III	1066AL	1	46.85	47.08		50.00	0.23	-	47.08	-1.50	45.58		
Helena Mercierstraat 6 IV	1066AL	1	49.11	49.82		50.00	0.71	-	49.82	-1.81	48.01		
Helena Mercierstraat 7 I	1066AJ	1	40.30	41.37		50.00	1.07	-	41.37	-1.64	39.73		
Helena Mercierstraat 7 II	1066AJ	1	42.28	43.30		50.00	1.02	-	43.30	-1.73	41.57		
Helena Mercierstraat 7 III	1066AJ	1	45.34	46.25		50.00	0.91	-	46.25	-1.86	44.39		

Gemeente AMSTERDAM

Adres en postcode		Bestemming	Geluidbelasting bij huidig GPP [dB]	Toekomst zonder nieuwe maatregelen [dB]	Sanering	Grenswaarde [dB]	Effect van het project	Benodigde reductie [dB]	Geluidbelasting standaard akoestische situatie [dB]	doelmatige maatregelen [dB]	Geluidreductie door de maatregelen [dB]	Toekomst met geadviseerde maatregelen [dB]	Overschrijding grenswaarde/ (X=ja, leeg vak=nee)
Helena Mercierstraat 7 IV	1066AJ	1	48.67	49.62		50.00	0.95	-	49.62	-2.07	47.55		
Helena Mercierstraat 8 I	1066AL	1	44.67	44.80		50.00	0.13	-	44.80	-1.34	43.46		
Helena Mercierstraat 8 II	1066AL	1	45.45	45.63		50.00	0.18	-	45.63	-1.41	44.22		
Helena Mercierstraat 8 III	1066AL	1	46.41	46.83		50.00	0.42	-	46.83	-1.62	45.21		
Helena Mercierstraat 8 IV	1066AL	1	48.85	49.68		50.00	0.83	-	49.68	-1.99	47.69		
Helena Mercierstraat 9 I	1066AJ	1	40.15	40.76		50.00	0.61	-	40.76	-1.38	39.38		
Helena Mercierstraat 9 II	1066AJ	1	42.26	42.85		50.00	0.59	-	42.85	-1.41	41.44		
Helena Mercierstraat 9 III	1066AJ	1	46.11	46.68		50.00	0.57	-	46.68	-1.61	45.07		
Helena Mercierstraat 9 IV	1066AJ	1	49.96	50.57		50.00	0.61	0.07	50.57	-1.82	48.75		
Helena Mercierstraat 10 I	1066AL	1	42.67	43.09		50.00	0.42	-	43.09	-1.48	41.61		
Helena Mercierstraat 10 II	1066AL	1	43.59	44.11		50.00	0.52	-	44.11	-1.60	42.51		
Helena Mercierstraat 10 III	1066AL	1	45.21	45.69		50.00	0.48	-	45.69	-1.60	44.09		
Helena Mercierstraat 10 IV	1066AL	1	48.71	49.30		50.00	0.59	-	49.30	-1.81	47.49		
Helena Mercierstraat 11 I	1066AJ	1	40.19	40.68		50.00	0.49	-	40.68	-1.22	39.46		
Helena Mercierstraat 11 II	1066AJ	1	42.52	42.98		50.00	0.46	-	42.98	-1.23	41.75		
Helena Mercierstraat 11 III	1066AJ	1	46.68	47.07		50.00	0.39	-	47.07	-1.18	45.89		
Helena Mercierstraat 11 IV	1066AJ	1	49.07	49.64		50.00	0.57	-	49.64	-1.58	48.06		
Helena Mercierstraat 12 I	1066AL	1	41.57	42.08		50.00	0.51	-	42.08	-1.58	40.50		
Helena Mercierstraat 12 II	1066AL	1	42.91	43.44		50.00	0.53	-	43.44	-1.62	41.82		
Helena Mercierstraat 12 III	1066AL	1	44.87	45.25		50.00	0.38	-	45.25	-1.63	43.62		
Helena Mercierstraat 12 IV	1066AL	1	48.46	49.11		50.00	0.65	-	49.11	-1.97	47.14		
Helena Mercierstraat 13 I	1066AK	1	40.43	40.91		50.00	0.48	-	40.91	-1.26	39.65		
Helena Mercierstraat 13 II	1066AK	1	42.55	43.03		50.00	0.48	-	43.03	-1.31	41.72		
Helena Mercierstraat 13 III	1066AK	1	46.97	47.37		50.00	0.40	-	47.37	-1.22	46.15		
Helena Mercierstraat 13 IV	1066AK	1	49.88	50.40		50.00	0.52	-	50.40	-1.70	48.70		
Helena Mercierstraat 14 I	1066AM	1	40.53	41.15		50.00	0.62	-	41.15	-1.64	39.51		
Helena Mercierstraat 14 II	1066AM	1	42.15	42.79		50.00	0.64	-	42.79	-1.67	41.12		
Helena Mercierstraat 14 III	1066AM	1	44.32	44.88		50.00	0.56	-	44.88	-1.66	43.22		
Helena Mercierstraat 14 IV	1066AM	1	48.38	49.12		50.00	0.74	-	49.12	-1.92	47.20		
Helena Mercierstraat 15 I	1066AK	1	40.37	40.83		50.00	0.46	-	40.83	-1.29	39.54		
Helena Mercierstraat 15 II	1066AK	1	42.68	43.13		50.00	0.45	-	43.13	-1.32	41.81		
Helena Mercierstraat 15 III	1066AK	1	47.06	47.43		50.00	0.37	-	47.43	-1.26	46.17		
Helena Mercierstraat 15 IV	1066AK	1	50.01	50.42		50.01	0.41	-	50.42	-1.58	48.84		
Helena Mercierstraat 16 I	1066AM	1	40.21	40.66		50.00	0.45	-	40.66	-1.45	39.21		
Helena Mercierstraat 16 II	1066AM	1	41.94	42.48		50.00	0.54	-	42.48	-1.56	40.92		
Helena Mercierstraat 16 III	1066AM	1	44.17	44.76		50.00	0.59	-	44.76	-1.59	43.17		
Helena Mercierstraat 16 IV	1066AM	1	48.65	49.30		50.00	0.65	-	49.30	-1.75	47.55		
Helena Mercierstraat 17 I	1066AK	1	40.20	40.72		50.00	0.52	-	40.72	-1.31	39.41		
Helena Mercierstraat 17 II	1066AK	1	42.30	42.82		50.00	0.52	-	42.82	-1.38	41.44		
Helena Mercierstraat 17 III	1066AK	1	45.80	46.36		50.00	0.56	-	46.36	-1.56	44.80		
Helena Mercierstraat 17 IV	1066AK	1	50.82	51.24		50.82	0.42	-	51.24	-1.60	49.64		
Helena Mercierstraat 18 I	1066AM	1	39.87	40.40		50.00	0.53	-	40.40	-1.46	38.94		
Helena Mercierstraat 18 II	1066AM	1	41.54	42.11		50.00	0.57	-	42.11	-1.53	40.58		
Helena Mercierstraat 18 III	1066AM	1	43.83	44.40		50.00	0.57	-	44.40	-1.61	42.79		
Helena Mercierstraat 18 IV	1066AM	1	48.32	48.91		50.00	0.59	-	48.91	-1.71	47.20		
Helena Mercierstraat 19 I	1066AK	1	39.96	40.49		50.00	0.53	-	40.49	-1.23	39.26		
Helena Mercierstraat 19 II	1066AK	1	42.05	42.60		50.00	0.55	-	42.60	-1.35	41.25		
Helena Mercierstraat 19 III	1066AK	1	44.99	45.56		50.00	0.57	-	45.56	-1.53	44.03		
Helena Mercierstraat 19 IV	1066AK	1	50.18	50.70		50.18	0.52	0.20	50.70	-1.44	49.26		
Helena Mercierstraat 20 I	1066AM	1	39.72	40.14		50.00	0.42	-	40.14	-1.37	38.77		
Helena Mercierstraat 20 II	1066AM	1	41.41	41.92		50.00	0.51	-	41.92	-1.47	40.45		
Helena Mercierstraat 20 III	1066AM	1	43.62	44.21		50.00	0.59	-	44.21	-1.64	42.57		
Helena Mercierstraat 20 IV	1066AM	1	48.31	48.91		50.00	0.60	-	48.91	-1.74	47.17		

Gemeente AMSTERDAM

Adres en postcode		Bestemming	Geluidbelasting bij huidig GPP [dB]	Toekomst zonder nieuwe maatregelen [dB]	Sanering	Grenswaarde [dB]	Effect van het project	Benodigde reductie [dB]	Geluidbelasting standaard akoestische situatie [dB]	doelmatige maatregelen [dB]	Geluidreductie door de maatregelen [dB]	Toekomst et geadviseerde maatregelen [dB]	Overschrijding grenswaarde/ (X=ja, leeg vak=nee)
Hellenburg 5	1082GP	1	39.27	37.88		50.00	-1.39	-	37.88	-2.18	35.70		
Hellenburg 7	1082GP	1	39.27	37.88		50.00	-1.39	-	37.88	-2.18	35.70		
Hellenburg 9	1082GP	1	39.27	37.88		50.00	-1.39	-	37.88	-2.18	35.70		
Hellenburg 11	1082GP	1	39.27	37.88		50.00	-1.39	-	37.88	-2.18	35.70		
Hellenburg 13	1082GP	1	39.27	37.88		50.00	-1.39	-	37.88	-2.18	35.70		
Hellenburg 15	1082GP	1	41.24	40.71		50.00	-0.53	-	40.71	-2.42	38.29		
Hellenburg 17	1082GP	1	41.24	40.71		50.00	-0.53	-	40.71	-2.42	38.29		
Hellenburg 19	1082GP	1	41.24	40.71		50.00	-0.53	-	40.71	-2.42	38.29		
Hellenburg 21	1082GP	1	41.24	40.71		50.00	-0.53	-	40.71	-2.42	38.29		
Hellenburg 23	1082GP	1	41.24	40.71		50.00	-0.53	-	40.71	-2.42	38.29		
Hellenburg 25	1082GP	1	41.24	40.71		50.00	-0.53	-	40.71	-2.42	38.29		
Hellenburg 27	1082GP	1	41.24	40.71		50.00	-0.53	-	40.71	-2.42	38.29		
Hellenburg 29	1082GP	1	42.00	41.79		50.00	-0.21	-	41.79	-2.42	39.37		
Hellenburg 31	1082GP	1	42.00	41.79		50.00	-0.21	-	41.79	-2.42	39.37		
Hellenburg 33	1082GP	1	42.00	41.79		50.00	-0.21	-	41.79	-2.42	39.37		
Hellenburg 35	1082GP	1	42.00	41.79		50.00	-0.21	-	41.79	-2.42	39.37		
Hellenburg 37	1082GP	1	42.00	41.79		50.00	-0.21	-	41.79	-2.42	39.37		
Hellenburg 39	1082GP	1	42.00	41.79		50.00	-0.21	-	41.79	-2.42	39.37		
Hellenburg 41	1082GP	1	42.00	41.79		50.00	-0.21	-	41.79	-2.42	39.37		
Henk Sneevlietweg 25	1066VH	1	54.92	55.79		54.92	0.87	0.30	55.79	-2.51	53.28		
Henkenshage 1 A	1083BX	1	36.36	37.55		50.00	1.19	-	37.55	-2.34	35.21		
Henkenshage 1 B	1083BX	1	37.52	38.65		50.00	1.13	-	38.65	-1.88	36.77		
Henkenshage 1 C	1083BX	1	33.39	35.91		50.00	2.52	-	35.91	-2.11	33.80		
Henkenshage 1 D	1083BX	1	34.81	37.16		50.00	2.35	-	37.16	-2.16	35.00		
Henkenshage 1 E	1083BX	1	37.15	39.31		50.00	2.16	-	39.31	-2.30	37.01		
Henkenshage 2 A	1083BX	1	33.39	35.91		50.00	2.52	-	35.91	-2.11	33.80		
Henkenshage 2 B	1083BX	1	34.81	37.16		50.00	2.35	-	37.16	-2.16	35.00		
Henkenshage 2 C	1083BX	1	37.15	39.31		50.00	2.16	-	39.31	-2.30	37.01		
Henkenshage 2 D	1083BX	1	42.23	43.71		50.00	1.48	-	43.71	-2.64	41.07		
Henkenshage 2 E	1083BX	1	43.97	45.92		50.00	1.95	-	45.92	-3.01	42.91		
Henkenshage 2 F	1083BX	1	44.85	46.74		50.00	1.89	-	46.74	-3.06	43.68		
Henkenshage 3 A	1083BX	1	42.23	43.71		50.00	1.48	-	43.71	-2.64	41.07		
Henkenshage 3 B	1083BX	1	43.97	45.92		50.00	1.95	-	45.92	-3.01	42.91		
Henkenshage 3 C	1083BX	1	44.85	46.74		50.00	1.89	-	46.74	-3.06	43.68		
Henkenshage 5 A	1083BX	1	36.25	38.85		50.00	2.60	-	38.85	-2.18	36.67		
Henkenshage 5 B	1083BX	1	38.42	40.83		50.00	2.41	-	40.83	-2.20	38.63		
Henkenshage 5 C	1083BX	1	41.73	44.26		50.00	2.53	-	44.26	-2.92	41.34		
Henkenshage 7	1083BX	1	36.25	38.85		50.00	2.60	-	38.85	-2.18	36.67		
Henkenshage 9	1083BX	1	36.25	38.85		50.00	2.60	-	38.85	-2.18	36.67		
Henkenshage 11	1083BX	1	36.25	38.85		50.00	2.60	-	38.85	-2.18	36.67		
Henkenshage 13	1083BX	1	36.25	38.85		50.00	2.60	-	38.85	-2.18	36.67		
Henkenshage 15	1083BX	1	36.25	38.85		50.00	2.60	-	38.85	-2.18	36.67		
Henkenshage 17	1083BX	1	36.25	38.85		50.00	2.60	-	38.85	-2.18	36.67		
Henkenshage 19	1083BX	1	38.42	40.83		50.00	2.41	-	40.83	-2.20	38.63		
Henkenshage 21	1083BX	1	38.42	40.83		50.00	2.41	-	40.83	-2.20	38.63		
Henkenshage 23	1083BX	1	38.42	40.83		50.00	2.41	-	40.83	-2.20	38.63		
Henkenshage 25	1083BX	1	38.42	40.83		50.00	2.41	-	40.83	-2.20	38.63		
Henkenshage 27	1083BX	1	38.42	40.83		50.00	2.41	-	40.83	-2.20	38.63		
Henkenshage 29	1083BX	1	38.42	40.83		50.00	2.41	-	40.83	-2.20	38.63		
Henkenshage 31	1083BX	1	41.73	44.26		50.00	2.53	-	44.26	-2.92	41.34		
Henkenshage 33	1083BX	1	41.73	44.26		50.00	2.53	-	44.26	-2.92	41.34		
Henkenshage 35	1083BX	1	41.73	44.26		50.00	2.53	-	44.26	-2.92	41.34		
Henkenshage 37	1083BX	1	41.73	44.26		50.00	2.53	-	44.26	-2.92	41.34		

Gemeente AMSTERDAM

Adres en postcode		Bestemming	Geluidbelasting bij huidig GPP [dB]	Toekomst zonder nieuwe maatregelen [dB]	Sanering	Grenswaarde [dB]	Effect van het project	Benodigde reductie [dB]	Geluidbelasting standaard akoestische situatie [dB]	doelmatige maatregelen [dB]	Geluidreductie door de maatregelen [dB]	Toekomst met geadviseerde maatregelen [dB]	Overschrijving grenswaarde / (X=ja, leeg vak=nee)
Henkenshage 39	1083BX	1	41.73	44.26		50.00	2.53	-	44.26	-2.92	41.34		
Henkenshage 41	1083BX	1	41.73	44.26		50.00	2.53	-	44.26	-2.92	41.34		
Henri Dunantstraat 3 I	1066AR	1	47.91	49.06		50.00	1.15	-	49.06	-2.63	46.43		
Henri Dunantstraat 3 II	1066AR	1	48.31	49.19		50.00	0.88	-	49.19	-2.59	46.60		
Henri Dunantstraat 3 III	1066AR	1	49.18	50.19		50.00	1.01	-	50.19	-2.59	47.60		
Henri Dunantstraat 3 IV	1066AR	1	50.91	51.83		50.91	0.92	0.34	51.83	-2.20	49.63		
Henri Dunantstraat 5 I	1066AR	1	47.92	49.22		50.00	1.30	-	49.22	-2.78	46.44		
Henri Dunantstraat 5 II	1066AR	1	48.57	49.98		50.00	1.41	-	49.98	-2.82	47.16		
Henri Dunantstraat 5 III	1066AR	1	49.19	50.55		50.00	1.36	0.05	50.55	-2.72	47.83		
Henri Dunantstraat 5 IV	1066AR	1	51.02	52.19		51.02	1.17	0.70	52.19	-2.30	49.89		
Henri Dunantstraat 7 I	1066AR	1	48.78	49.81		50.00	1.03	-	49.81	-2.78	47.03		
Henri Dunantstraat 7 II	1066AR	1	49.32	50.46		50.00	1.14	-	50.46	-2.81	47.65		
Henri Dunantstraat 7 III	1066AR	1	50.00	51.24		50.00	1.24	0.74	51.24	-2.81	48.43		
Henri Dunantstraat 7 IV	1066AR	1	51.77	52.92		51.77	1.15	0.42	52.92	-2.47	50.45		
Henri Dunantstraat 9 I	1066AR	1	49.05	49.95		50.00	0.90	-	49.95	-2.75	47.20		
Henri Dunantstraat 9 II	1066AR	1	49.65	50.61		50.00	0.96	0.11	50.61	-2.81	47.80		
Henri Dunantstraat 9 III	1066AR	1	50.26	51.25		50.26	0.99	0.75	51.25	-2.76	48.49		
Henri Dunantstraat 9 IV	1066AR	1	51.98	53.08		51.98	1.10	0.58	53.08	-2.50	50.58		
Henri Dunantstraat 13 I	1066AS	1	44.65	45.88		50.00	1.23	-	45.88	-2.41	43.47		
Henri Dunantstraat 13 II	1066AS	1	45.34	46.58		50.00	1.24	-	46.58	-2.28	44.30		
Henri Dunantstraat 13 III	1066AS	1	46.63	47.75		50.00	1.12	-	47.75	-2.12	45.63		
Henri Dunantstraat 13 IV	1066AS	1	49.11	50.19		50.00	1.08	-	50.19	-1.91	48.28		
Henri Dunantstraat 15 I	1066AS	1	46.28	47.44		50.00	1.16	-	47.44	-2.56	44.88		
Henri Dunantstraat 15 II	1066AS	1	46.90	48.04		50.00	1.14	-	48.04	-2.46	45.58		
Henri Dunantstraat 15 III	1066AS	1	47.94	48.95		50.00	1.01	-	48.95	-2.29	46.66		
Henri Dunantstraat 15 IV	1066AS	1	49.82	50.78		50.00	0.96	0.28	50.78	-2.01	48.77		
Henri Dunantstraat 17 I	1066AS	1	46.21	47.04		50.00	0.83	-	47.04	-2.42	44.62		
Henri Dunantstraat 17 II	1066AS	1	46.82	47.62		50.00	0.80	-	47.62	-2.33	45.29		
Henri Dunantstraat 17 III	1066AS	1	47.90	48.71		50.00	0.81	-	48.71	-2.19	46.52		
Henri Dunantstraat 17 IV	1066AS	1	50.45	51.30		50.45	0.85	0.80	51.30	-1.97	49.33		
Henri Dunantstraat 19 I	1066AS	1	46.06	46.72		50.00	0.66	-	46.72	-2.40	44.32		
Henri Dunantstraat 19 II	1066AS	1	46.78	47.51		50.00	0.73	-	47.51	-2.32	45.19		
Henri Dunantstraat 19 III	1066AS	1	47.77	48.59		50.00	0.82	-	48.59	-2.19	46.40		
Henri Dunantstraat 19 IV	1066AS	1	50.34	51.30		50.34	0.96	0.80	51.30	-1.97	49.33		
Henri Dunantstraat 23 I	1066AT	1	48.30	49.60		50.00	1.30	-	49.60	-2.77	46.83		
Henri Dunantstraat 23 II	1066AT	1	48.69	49.94		50.00	1.25	-	49.94	-2.66	47.28		
Henri Dunantstraat 23 III	1066AT	1	49.19	50.38		50.00	1.19	-	50.38	-2.54	47.84		
Henri Dunantstraat 23 IV	1066AT	1	48.35	49.51		50.00	1.16	-	49.51	-2.75	46.76		
Henri Dunantstraat 25 I	1066AT	1	48.65	49.86		50.00	1.21	-	49.86	-2.78	47.08		
Henri Dunantstraat 25 II	1066AT	1	49.01	50.22		50.00	1.21	-	50.22	-2.64	47.58		
Henri Dunantstraat 25 III	1066AT	1	49.52	50.64		50.00	1.12	0.14	50.64	-2.52	48.12		
Henri Dunantstraat 25 IV	1066AT	1	48.72	49.93		50.00	1.21	-	49.93	-2.79	47.14		
Henri Dunantstraat 27 I	1066AT	1	47.66	48.81		50.00	1.15	-	48.81	-2.65	46.16		
Henri Dunantstraat 27 II	1066AT	1	48.18	49.37		50.00	1.19	-	49.37	-2.54	46.83		
Henri Dunantstraat 27 III	1066AT	1	49.13	50.27		50.00	1.14	-	50.27	-2.40	47.87		
Henri Dunantstraat 27 IV	1066AT	1	47.64	48.87		50.00	1.23	-	48.87	-2.66	46.21		
Henri Dunantstraat 29 I	1066AT	1	46.00	46.92		50.00	0.92	-	46.92	-2.35	44.57		
Henri Dunantstraat 29 II	1066AT	1	46.35	47.17		50.00	0.82	-	47.17	-2.15	45.02		
Henri Dunantstraat 29 III	1066AT	1	48.05	49.09		50.00	1.04	-	49.09	-2.17	46.92		
Henri Dunantstraat 29 IV	1066AT	1	45.42	46.32		50.00	0.90	-	46.32	-2.25	44.07		
Henri Dunantstraat 33 I	1066AV	1	46.03	46.87		50.00	0.84	-	46.87	-2.38	44.49		
Henri Dunantstraat 33 II	1066AV	1	49.27	50.57		50.00	1.30	0.07	50.57	-2.67	47.90		
Henri Dunantstraat 33 III	1066AV	1	49.11	50.35		50.00	1.24	-	50.35	-2.65	47.70		

Gemeente AMSTERDAM

Adres en postcode		Bestemming	Geluidbelasting bij huidig GPP [dB]	Toekomst zonder nieuwe maatregelen [dB]	Sanering	Grenswaarde [dB]	Effect van het project	Benodigde reductie [dB]	Geluidbelasting standaard akoestische situatie [dB]	doelmatige maatregelen [dB]	Geluidreductie door de maatregelen [dB]	Toekomst met geadviseerde maatregelen [dB]	Overschrijving grenswaarde / (X=ja, leeg vak=nee)
Henri Dunantstraat 33 IV	1066AV	1	50.88	52.04		50.88	1.16	0.55	52.04	-2.46	49.58		
Henri Dunantstraat 35 I	1066AV	1	46.88	47.82		50.00	0.94	-	47.82	-2.43	45.39		
Henri Dunantstraat 35 II	1066AV	1	49.47	50.60		50.00	1.13	0.10	50.60	-2.61	47.99		
Henri Dunantstraat 35 III	1066AV	1	49.39	50.47		50.00	1.08	-	50.47	-2.61	47.86		
Henri Dunantstraat 35 IV	1066AV	1	51.23	52.13		51.23	0.90	0.64	52.13	-2.29	49.84		
Henri Dunantstraat 37 I	1066AV	1	47.50	48.39		50.00	0.89	-	48.39	-2.52	45.87		
Henri Dunantstraat 37 II	1066AV	1	49.18	50.19		50.00	1.01	-	50.19	-2.57	47.62		
Henri Dunantstraat 37 III	1066AV	1	49.06	50.10		50.00	1.04	-	50.10	-2.56	47.54		
Henri Dunantstraat 37 IV	1066AV	1	50.94	51.83		50.94	0.89	0.34	51.83	-2.13	49.70		
Henri Dunantstraat 39 I	1066AV	1	47.09	47.94		50.00	0.85	-	47.94	-2.49	45.45		
Henri Dunantstraat 39 II	1066AV	1	48.36	49.37		50.00	1.01	-	49.37	-2.53	46.84		
Henri Dunantstraat 39 III	1066AV	1	48.44	49.51		50.00	1.07	-	49.51	-2.52	46.99		
Henri Dunantstraat 39 IV	1066AV	1	50.62	51.61		50.62	0.99	0.12	51.61	-2.08	49.53		
Henri Dunantstraat 43 I	1066AW	1	46.46	47.16		50.00	0.70	-	47.16	-1.05	46.11		
Henri Dunantstraat 43 II	1066AW	1	49.33	49.75		50.00	0.42	-	49.75	-0.69	49.06		
Henri Dunantstraat 43 III	1066AW	1	51.15	51.99		51.15	0.84	0.50	51.99	-1.29	50.70		
Henri Dunantstraat 43 IV	1066AW	1	52.11	52.96		52.11	0.85	0.46	52.96	-1.49	51.47		
Henri Dunantstraat 45 I	1066AW	1	47.22	47.61		50.00	0.39	-	47.61	-1.24	46.37		
Henri Dunantstraat 45 II	1066AW	1	49.40	49.65		50.00	0.25	-	49.65	-0.78	48.87		
Henri Dunantstraat 45 III	1066AW	1	51.26	51.86		51.26	0.60	0.37	51.86	-1.23	50.63		
Henri Dunantstraat 45 IV	1066AW	1	52.19	52.92		52.19	0.73	0.42	52.92	-1.46	51.46		
Henri Dunantstraat 47 I	1066AW	1	47.72	48.47		50.00	0.75	-	48.47	-1.54	46.93		
Henri Dunantstraat 47 II	1066AW	1	48.84	49.50		50.00	0.66	-	49.50	-1.12	48.38		
Henri Dunantstraat 47 III	1066AW	1	50.79	51.42		50.79	0.63	-	51.42	-1.16	50.26		
Henri Dunantstraat 47 IV	1066AW	1	51.98	52.62		51.98	0.64	0.12	52.62	-1.34	51.28		
Henri Dunantstraat 49 I	1066AW	1	48.24	49.14		50.00	0.90	-	49.14	-1.69	47.45		
Henri Dunantstraat 49 II	1066AW	1	49.08	49.83		50.00	0.75	-	49.83	-1.29	48.54		
Henri Dunantstraat 49 III	1066AW	1	51.01	51.68		51.01	0.67	0.19	51.68	-1.28	50.40		
Henri Dunantstraat 49 IV	1066AW	1	52.28	52.92		52.28	0.64	0.42	52.92	-1.36	51.56		
Henri Zagwijnstraat 2 I	1077XP	1	51.86	46.07		51.86	-5.79	-	46.07	-3.10	42.97		
Henri Zagwijnstraat 2 II	1077XP	1	51.46	48.33		51.46	-3.13	-	48.33	-3.42	44.91		
Henri Zagwijnstraat 2 III	1077XP	1	53.29	52.91		53.29	-0.38	-	52.91	-4.30	48.61		
Henri Zagwijnstraat 4 I	1077XP	1	51.95	45.22		51.95	-6.73	-	45.22	-2.79	42.43		
Henri Zagwijnstraat 4 II	1077XP	1	47.56	49.04		50.00	1.48	-	49.04	-3.09	45.95		
Henri Zagwijnstraat 4 III	1077XP	1	53.39	52.58		53.39	-0.81	-	52.58	-4.09	48.49		
Henri Zagwijnstraat 6 I	1077XP	1	44.57	44.84		50.00	0.27	-	44.84	-2.51	42.33		
Henri Zagwijnstraat 6 II	1077XP	1	47.35	48.43		50.00	1.08	-	48.43	-2.95	45.48		
Henri Zagwijnstraat 6 III	1077XP	1	53.21	52.52		53.21	-0.69	-	52.52	-4.07	48.45		
Henri Zagwijnstraat 8 I	1077XP	1	44.57	45.01		50.00	0.44	-	45.01	-2.50	42.51		
Henri Zagwijnstraat 8 II	1077XP	1	47.55	48.79		50.00	1.24	-	48.79	-2.93	45.86		
Henri Zagwijnstraat 8 III	1077XP	1	53.13	52.15		53.13	-0.98	-	52.15	-3.93	48.22		
Henri Zagwijnstraat 10 I	1077XP	1	44.35	44.85		50.00	0.50	-	44.85	-2.47	42.38		
Henri Zagwijnstraat 10 II	1077XP	1	47.11	48.27		50.00	1.16	-	48.27	-2.83	45.44		
Henri Zagwijnstraat 10 III	1077XP	1	53.19	52.16		53.19	-1.03	-	52.16	-3.86	48.30		
Henri Zagwijnstraat 12 I	1077XR	1	44.22	44.41		50.00	0.19	-	44.41	-2.44	41.97		
Henri Zagwijnstraat 12 II	1077XR	1	47.05	47.95		50.00	0.90	-	47.95	-2.76	45.19		
Henri Zagwijnstraat 12 III	1077XR	1	53.49	52.13		53.49	-1.36	-	52.13	-3.91	48.22		
Henri Zagwijnstraat 14 I	1077XR	1	52.43	46.18		52.43	-6.25	-	46.18	-3.52	42.66		
Henri Zagwijnstraat 14 II	1077XR	1	52.38	47.96		52.38	-4.42	-	47.96	-3.31	44.65		
Henri Zagwijnstraat 14 III	1077XR	1	53.76	52.75		53.76	-1.01	-	52.75	-4.15	48.60		
Henri Zagwijnstraat 16 I	1077XR	1	53.35	51.63		53.35	-1.72	-	51.63	-5.32	46.31		
Henri Zagwijnstraat 16 II	1077XR	1	53.34	52.65		53.34	-0.69	-	52.65	-5.11	47.54		
Henri Zagwijnstraat 16 III	1077XR	1	54.38	54.35		54.38	-0.03	-	54.35	-4.94	49.41		

Gemeente AMSTERDAM

Adres en postcode		Bestemming	Geluidbelasting bij huidig GPP [dB]	Toekomst zonder nieuwe maatregelen [dB]	Sanering	Grenswaarde [dB]	Effect van het project	Benodigde reductie [dB]	Geluidbelasting standaard akoestische situatie [dB]	doelmatige maatregelen [dB]	Geluidreductie door de maatregelen [dB]	Toekomst et geadviseerde maatregelen [dB]	Overschrijding grenswaarde / (X=ja, leeg vak=nee)
Henri Zagwijnstraat 18 I	1077XR	1	53.63	51.19		53.63	-2.44	-	51.19	-4.45	46.74		
Henri Zagwijnstraat 18 II	1077XR	1	54.10	52.39		54.10	-1.71	-	52.39	-4.42	47.97		
Henri Zagwijnstraat 18 III	1077XR	1	54.91	53.98		54.91	-0.93	-	53.98	-4.57	49.41		
Henriette Bosmansstraat 1	1077XE	1	46.96	47.04		50.00	0.08	-	47.04	-4.17	42.87		
Henriette Bosmansstraat 2	1077XH	1	47.31	49.04		50.00	1.73	-	49.04	-3.49	45.55		
Henriette Bosmansstraat 3	1077XE	1	46.80	47.50		50.00	0.70	-	47.50	-4.65	42.85		
Henriette Bosmansstraat 4	1077XH	1	47.74	50.35		50.00	2.61	-	50.35	-3.93	46.42		
Henriette Bosmansstraat 5	1077XE	1	45.51	48.56		50.00	3.05	-	48.56	-4.14	44.42		
Henriette Bosmansstraat 6	1077XH	1	47.41	51.05		50.00	3.64	0.55	51.05	-4.34	46.71		
Henriette Bosmansstraat 7	1077XE	1	47.34	49.09		50.00	1.75	-	49.09	-3.83	45.26		
Henriette Bosmansstraat 7 A	1077XE	1	42.95	43.00		50.00	0.05	-	43.00	-2.40	40.60		
Henriette Bosmansstraat 7 B	1077XE	1	42.01	41.39		50.00	-0.62	-	41.39	-2.19	39.20		
Henriette Bosmansstraat 7 C	1077XE	1	41.74	41.30		50.00	-0.44	-	41.30	-2.16	39.14		
Henriette Bosmansstraat 7 D	1077XE	1	42.03	41.24		50.00	-0.79	-	41.24	-2.24	39.00		
Henriette Bosmansstraat 8	1077XH	1	49.95	51.80		50.00	1.85	1.30	51.80	-4.39	47.41		
Henriette Bosmansstraat 8 A	1077XH	1	44.28	44.69		50.00	0.41	-	44.69	-3.59	41.10		
Henriette Bosmansstraat 8 B	1077XH	1	43.19	44.36		50.00	1.17	-	44.36	-2.48	41.88		
Henriette Bosmansstraat 8 C	1077XH	1	42.70	44.10		50.00	1.40	-	44.10	-2.47	41.63		
Henriette Bosmansstraat 8 D	1077XH	1	41.51	42.81		50.00	1.30	-	42.81	-2.48	40.33		
Henriette Bosmansstraat 9	1077XE	1	46.65	50.10		50.00	3.45	-	50.10	-4.39	45.71		
Henriette Bosmansstraat 10	1077XH	1	45.04	45.45		50.00	0.41	-	45.45	-3.83	41.62		
Henriette Bosmansstraat 11	1077XE	1	46.79	49.64		50.00	2.85	-	49.64	-4.62	45.02		
Henriette Bosmansstraat 12	1077XH	1	47.85	49.21		50.00	1.36	-	49.21	-3.94	45.27		
Henriette Bosmansstraat 13	1077XE	1	46.37	49.86		50.00	3.49	-	49.86	-4.77	45.09		
Henriette Bosmansstraat 14	1077XH	1	47.76	49.39		50.00	1.63	-	49.39	-3.97	45.42		
Henriette Bosmansstraat 15	1077XE	1	47.79	50.69		50.00	2.90	0.19	50.69	-4.74	45.95		
Henriette Bosmansstraat 16	1077XH	1	47.69	49.26		50.00	1.57	-	49.26	-4.08	45.18		
Henriette Bosmansstraat 17	1077XE	1	47.15	50.96		50.00	3.81	0.46	50.96	-4.63	46.33		
Henriette Bosmansstraat 18	1077XH	1	47.72	49.98		50.00	2.26	-	49.98	-4.32	45.66		
Henriette Bosmansstraat 19	1077XE	1	47.16	48.35		50.00	1.19	-	48.35	-4.02	44.33		
Henriette Bosmansstraat 20	1077XH	1	48.40	50.76		50.00	2.36	0.26	50.76	-4.66	46.10		
Henriette Bosmansstraat 21	1077XE	1	47.20	50.33		50.00	3.13	-	50.33	-4.50	45.83		
Henriette Bosmansstraat 22	1077XH	1	48.15	51.18		50.00	3.03	0.68	51.18	-4.59	46.59		
Henriette Bosmansstraat 23	1077XE	1	49.87	53.22		50.00	3.35	2.72	53.22	-4.45	48.77		
Henriette Bosmansstraat 24	1077XH	1	50.17	52.98		50.17	2.81	2.48	52.98	-4.19	48.79		
Henriette Bosmansstraat 25	1077XG	1	48.39	50.04		50.00	1.65	-	50.04	-3.58	46.46		
Henriette Bosmansstraat 26	1077XJ	1	44.92	45.92		50.00	1.00	-	45.92	-2.61	43.31		
Henriette Bosmansstraat 27	1077XG	1	47.78	50.11		50.00	2.33	-	50.11	-3.63	46.48		
Henriette Bosmansstraat 28	1077XJ	1	48.70	50.85		50.00	2.15	0.35	50.85	-3.88	46.97		
Henriette Bosmansstraat 29	1077XG	1	47.34	49.96		50.00	2.62	-	49.96	-3.94	46.02		
Henriette Bosmansstraat 30	1077XJ	1	48.76	50.93		50.00	2.17	0.43	50.93	-4.00	46.93		
Henriette Bosmansstraat 31	1077XG	1	48.09	50.44		50.00	2.35	-	50.44	-3.65	46.79		
Henriette Bosmansstraat 32	1077XJ	1	47.87	50.74		50.00	2.87	0.24	50.74	-3.91	46.83		
Henriette Bosmansstraat 33	1077XG	1	47.39	50.76		50.00	3.37	0.26	50.76	-4.34	46.42		
Henriette Bosmansstraat 34	1077XJ	1	47.47	49.45		50.00	1.98	-	49.45	-3.47	45.98		
Henriette Bosmansstraat 35	1077XG	1	50.17	52.53		50.17	2.36	2.03	52.53	-3.62	48.91		
Henriette Bosmansstraat 36	1077XJ	1	49.17	51.10		50.00	1.93	0.60	51.10	-3.34	47.76		
Henriette Bosmansstraat 37	1077XG	1	44.30	44.88		50.00	0.58	-	44.88	-2.54	42.34		
Henriette Bosmansstraat 38	1077XJ	1	43.03	43.01		50.00	-0.02	-	43.01	-2.38	40.63		
Henriette Bosmansstraat 39	1077XG	1	46.60	48.78		50.00	2.18	-	48.78	-3.40	45.38		
Henriette Bosmansstraat 40	1077XJ	1	46.85	48.26		50.00	1.41	-	48.26	-3.18	45.08		
Henriette Bosmansstraat 41	1077XG	1	47.77	47.58		50.00	-0.19	-	47.58	-3.18	44.40		
Henriette Bosmansstraat 42	1077XJ	1	46.35	48.65		50.00	2.30	-	48.65	-3.58	45.07		

Gemeente AMSTERDAM

Adres en postcode		Bestemming	Geluidbelasting bij huidig GPP [dB]	Toekomst zonder nieuwe maatregelen [dB]	Sanering	Grenswaarde [dB]	Effect van het project	Benodigde reductie [dB]	Geluidbelasting standaard akoestische situatie [dB]	doelmatige maatregelen [dB]	Geluidreductie door de maatregelen [dB]	Toekomst et geadviseerde maatregelen [dB]	Overschrijving grenswaarde/ (X=ja, leeg vak=nee)
Henriette Bosmansstraat 43	1077XG	1	47.72	48.77		50.00	1.05	-	48.77	-3.34	45.43		
Henriette Bosmansstraat 44	1077XJ	1	48.79	48.94		50.00	0.15	-	48.94	-3.51	45.43		
Henriette Bosmansstraat 45	1077XG	1	47.18	49.38		50.00	2.20	-	49.38	-3.81	45.57		
Henriette Bosmansstraat 46	1077XJ	1	46.99	48.87		50.00	1.88	-	48.87	-3.56	45.31		
Henriette Bosmansstraat 47	1077XG	1	42.93	42.37		50.00	-0.56	-	42.37	-2.35	40.02		
Henriette Bosmansstraat 48	1077XJ	1	43.38	43.56		50.00	0.18	-	43.56	-2.48	41.08		
Henriette Bosmansstraat 49	1077XG	1	46.27	48.04		50.00	1.77	-	48.04	-3.69	44.35		
Henriette Bosmansstraat 50	1077XJ	1	47.33	48.69		50.00	1.36	-	48.69	-3.71	44.98		
Henriette Bosmansstraat 51	1077XG	1	46.24	46.77		50.00	0.53	-	46.77	-3.17	43.60		
Henriette Bosmansstraat 52	1077XJ	1	47.09	47.82		50.00	0.73	-	47.82	-3.37	44.45		
Henriette Bosmansstraat 53	1077XG	1	49.10	46.79		50.00	-2.31	-	46.79	-2.84	43.95		
Henriette Bosmansstraat 54	1077XJ	1	47.01	48.30		50.00	1.29	-	48.30	-3.47	44.83		
Henriette Bosmansstraat 55	1077XG	1	46.56	46.75		50.00	0.19	-	46.75	-3.10	43.65		
Henriette Bosmansstraat 56	1077XJ	1	46.49	47.40		50.00	0.91	-	47.40	-3.11	44.29		
Henriette Bosmansstraat 57	1077XG	1	50.37	48.16		50.37	-2.21	-	48.16	-3.81	44.35		
Henriette Bosmansstraat 58	1077XJ	1	48.41	49.53		50.00	1.12	-	49.53	-3.39	46.14		
Herculesstraat 1 HS	1076RX	1	39.01	40.13		50.00	1.12	-	40.13	-2.35	37.78		
Herculesstraat 1 I	1076RX	1	40.97	42.19		50.00	1.22	-	42.19	-2.57	39.62		
Herculesstraat 1 II	1076RX	1	44.55	45.79		50.00	1.24	-	45.79	-2.94	42.85		
Herculesstraat 1 III	1076RX	1	48.06	49.25		50.00	1.19	-	49.25	-3.62	45.63		
Herculesstraat 2	1076SL	1	37.64	39.07		50.00	1.43	-	39.07	-2.18	36.89		
Herculesstraat 3 I	1076RX	1	38.96	40.26		50.00	1.30	-	40.26	-2.34	37.92		
Herculesstraat 3 II	1076RX	1	40.99	42.40		50.00	1.41	-	42.40	-2.59	39.81		
Herculesstraat 3 III	1076RX	1	47.80	49.77		50.00	1.97	-	49.77	-3.74	46.03		
Herculesstraat 4 I	1076SL	1	39.20	40.57		50.00	1.37	-	40.57	-2.39	38.18		
Herculesstraat 4 II	1076SL	1	41.73	43.13		50.00	1.40	-	43.13	-2.70	40.43		
Herculesstraat 4 III	1076SL	1	46.91	48.62		50.00	1.71	-	48.62	-3.35	45.27		
Herculesstraat 5	1076RX	1	37.35	38.63		50.00	1.28	-	38.63	-2.15	36.48		
Herculesstraat 6 I	1076SL	1	40.66	41.65		50.00	0.99	-	41.65	-2.38	39.27		
Herculesstraat 6 II	1076SL	1	42.99	44.19		50.00	1.20	-	44.19	-2.74	41.45		
Herculesstraat 6 III	1076SL	1	47.74	49.17		50.00	1.43	-	49.17	-3.37	45.80		
Herculesstraat 7 HS	1076RX	1	39.10	40.53		50.00	1.43	-	40.53	-2.38	38.15		
Herculesstraat 7 I	1076RX	1	41.13	42.60		50.00	1.47	-	42.60	-2.61	39.99		
Herculesstraat 7 II	1076RX	1	44.70	46.56		50.00	1.86	-	46.56	-3.26	43.30		
Herculesstraat 7 III	1076RX	1	47.57	49.94		50.00	2.37	-	49.94	-3.82	46.12		
Herculesstraat 8	1076SL	1	38.78	39.72		50.00	0.94	-	39.72	-2.20	37.52		
Herculesstraat 9 I	1076RX	1	39.28	40.70		50.00	1.42	-	40.70	-2.40	38.30		
Herculesstraat 9 II	1076RX	1	41.49	42.89		50.00	1.40	-	42.89	-2.63	40.26		
Herculesstraat 9 III	1076RX	1	47.96	50.27		50.00	2.31	-	50.27	-3.76	46.51		
Herculesstraat 10	1076SL	1	38.44	39.30		50.00	0.86	-	39.30	-2.12	37.18		
Herculesstraat 11	1076RX	1	37.99	39.42		50.00	1.43	-	39.42	-2.20	37.22		
Herculesstraat 12 I	1076SL	1	39.78	40.51		50.00	0.73	-	40.51	-2.20	38.31		
Herculesstraat 12 II	1076SL	1	41.79	42.59		50.00	0.80	-	42.59	-2.34	40.25		
Herculesstraat 12 III	1076SL	1	47.55	48.84		50.00	1.29	-	48.84	-3.28	45.56		
Herculesstraat 13 HS	1076RX	1	39.78	41.30		50.00	1.52	-	41.30	-2.36	38.94		
Herculesstraat 13 I	1076RX	1	41.89	43.44		50.00	1.55	-	43.44	-2.63	40.81		
Herculesstraat 13 II	1076RX	1	45.32	47.00		50.00	1.68	-	47.00	-3.17	43.83		
Herculesstraat 13 III	1076RX	1	48.32	51.00		50.00	2.68	0.50	51.00	-3.81	47.19		
Herculesstraat 14 I	1076SL	1	40.26	41.22		50.00	0.96	-	41.22	-2.54	38.68		
Herculesstraat 14 II	1076SL	1	42.18	43.30		50.00	1.12	-	43.30	-2.65	40.65		
Herculesstraat 14 III	1076SL	1	47.61	49.11		50.00	1.50	-	49.11	-3.43	45.68		
Herculesstraat 15 I	1076RX	1	40.00	41.55		50.00	1.55	-	41.55	-2.34	39.21		
Herculesstraat 15 II	1076RX	1	42.12	43.67		50.00	1.55	-	43.67	-2.58	41.09		

Gemeente AMSTERDAM

Adres en postcode		Bestemming	Geluidbelasting bij huidig GPP [dB]	Toekomst zonder nieuwe maatregelen [dB]	Sanering	Grenswaarde [dB]	Effect van het project	Benodigde reductie [dB]	Geluidbelasting standaard akoestische situatie [dB]	doelmatige maatregelen [dB]	Geluidreductie door de maatregelen [dB]	Toekomst met geadviseerde maatregelen [dB]	Overschrijding grenswaarde / (X=ja, leeg vak=nee)
Herculesstraat 15 III	1076RX	1	48.78	51.29		50.00	2.51	0.79	51.29	-3.77	47.52		
Herculesstraat 16	1076SL	1	38.16	39.09		50.00	0.93	-	39.09	-2.30	36.79		
Herculesstraat 17	1076RX	1	38.87	40.53		50.00	1.66	-	40.53	-2.08	38.45		
Herculesstraat 18	1076SL	1	38.95	40.25		50.00	1.30	-	40.25	-2.32	37.93		
Herculesstraat 18 AI	1076SL	1	40.87	42.28		50.00	1.41	-	42.28	-2.55	39.73		
Herculesstraat 18 AII	1076SL	1	44.22	46.06		50.00	1.84	-	46.06	-3.25	42.81		
Herculesstraat 18 AIII	1076SL	1	47.30	49.08		50.00	1.78	-	49.08	-3.64	45.44		
Herculesstraat 19 HS	1076RZ	1	40.01	41.64		50.00	1.63	-	41.64	-2.35	39.29		
Herculesstraat 19 I	1076RZ	1	42.14	43.76		50.00	1.62	-	43.76	-2.64	41.12		
Herculesstraat 19 II	1076RZ	1	45.00	46.48		50.00	1.48	-	46.48	-2.93	43.55		
Herculesstraat 19 III	1076RZ	1	48.92	51.14		50.00	2.22	0.64	51.14	-3.53	47.61		
Herculesstraat 20 I	1076SL	1	38.54	40.07		50.00	1.53	-	40.07	-2.37	37.70		
Herculesstraat 20 II	1076SL	1	40.64	42.22		50.00	1.58	-	42.22	-2.68	39.54		
Herculesstraat 20 III	1076SL	1	47.38	49.48		50.00	2.10	-	49.48	-3.86	45.62		
Herculesstraat 21 I	1076RZ	1	39.77	41.33		50.00	1.56	-	41.33	-2.33	39.00		
Herculesstraat 21 II	1076RZ	1	42.00	43.57		50.00	1.57	-	43.57	-2.60	40.97		
Herculesstraat 21 III	1076RZ	1	48.78	50.93		50.00	2.15	0.43	50.93	-3.56	47.37		
Herculesstraat 22	1076SL	1	36.84	38.43		50.00	1.59	-	38.43	-2.22	36.21		
Herculesstraat 23	1076RZ	1	38.95	40.46		50.00	1.51	-	40.46	-2.19	38.27		
Herculesstraat 24	1076SM	1	47.29	49.65		50.00	2.36	-	49.65	-3.95	45.70		
Herculesstraat 24 AI	1076SM	1	41.34	43.88		50.00	2.54	-	43.88	-2.97	40.91		
Herculesstraat 24 AII	1076SM	1	43.96	46.47		50.00	2.51	-	46.47	-3.33	43.14		
Herculesstraat 24 HS	1076RZ	1	39.63	41.11		50.00	1.48	-	41.11	-2.28	38.83		
Herculesstraat 25 I	1076RZ	1	41.90	43.42		50.00	1.52	-	43.42	-2.58	40.84		
Herculesstraat 25 II	1076RZ	1	44.99	46.51		50.00	1.52	-	46.51	-3.01	43.50		
Herculesstraat 25 III	1076RZ	1	48.90	50.73		50.00	1.83	0.23	50.73	-3.48	47.25		
Herculesstraat 26 I	1076SM	1	37.91	39.92		50.00	2.01	-	39.92	-2.44	37.48		
Herculesstraat 26 II	1076SM	1	40.13	42.31		50.00	2.18	-	42.31	-2.88	39.43		
Herculesstraat 26 III	1076SM	1	46.89	50.12		50.00	3.23	-	50.12	-4.50	45.62		
Herculesstraat 27 I	1076RZ	1	39.55	41.06		50.00	1.51	-	41.06	-2.25	38.81		
Herculesstraat 27 II	1076RZ	1	41.83	43.42		50.00	1.59	-	43.42	-2.58	40.84		
Herculesstraat 27 III	1076RZ	1	48.84	51.01		50.00	2.17	0.51	51.01	-3.74	47.27		
Herculesstraat 28	1076SM	1	36.51	38.37		50.00	1.86	-	38.37	-2.30	36.07		
Herculesstraat 29	1076RZ	1	38.80	40.15		50.00	1.35	-	40.15	-2.20	37.95		
Herculesstraat 30 A	1076SM	1	36.19	37.29		50.00	1.10	-	37.29	-1.70	35.59		
Herculesstraat 30 B	1076SM	1	37.75	38.97		50.00	1.22	-	38.97	-1.75	37.22		
Herculesstraat 30 C	1076SM	1	43.16	44.78		50.00	1.62	-	44.78	-2.77	42.01		
Herculesstraat 31 HS	1076RZ	1	39.05	40.71		50.00	1.66	-	40.71	-2.18	38.53		
Herculesstraat 31 I	1076RZ	1	41.16	42.95		50.00	1.79	-	42.95	-2.55	40.40		
Herculesstraat 31 II	1076RZ	1	43.92	45.86		50.00	1.94	-	45.86	-3.09	42.77		
Herculesstraat 32 A	1076SM	1	36.25	37.19		50.00	0.94	-	37.19	-1.67	35.52		
Herculesstraat 32 B	1076SM	1	37.88	38.94		50.00	1.06	-	38.94	-1.75	37.19		
Herculesstraat 32 C	1076SM	1	43.62	44.90		50.00	1.28	-	44.90	-2.66	42.24		
Herculesstraat 33 I	1076RZ	1	38.74	40.29		50.00	1.55	-	40.29	-2.09	38.20		
Herculesstraat 33 II	1076RZ	1	40.83	42.51		50.00	1.68	-	42.51	-2.42	40.09		
Herculesstraat 33 III	1076RZ	1	43.42	45.13		50.00	1.71	-	45.13	-2.86	42.27		
Herculesstraat 34 A	1076SM	1	36.35	37.21		50.00	0.86	-	37.21	-1.64	35.57		
Herculesstraat 34 B	1076SM	1	38.07	39.04		50.00	0.97	-	39.04	-1.71	37.33		
Herculesstraat 34 C	1076SM	1	43.94	45.05		50.00	1.11	-	45.05	-2.61	42.44		
Herculesstraat 35	1076RZ	1	38.07	39.41		50.00	1.34	-	39.41	-1.95	37.46		
Herculesstraat 36 A	1076SM	1	36.18	37.14		50.00	0.96	-	37.14	-1.58	35.56		
Herculesstraat 36 B	1076SM	1	37.81	38.91		50.00	1.10	-	38.91	-1.69	37.22		
Herculesstraat 36 C	1076SM	1	43.61	45.02		50.00	1.41	-	45.02	-2.64	42.38		

Gemeente AMSTERDAM

Adres en postcode		Bestemming	Geluidbelasting bij huidig GPP [dB]	Toekomst zonder nieuwe maatregelen [dB]	Sanering	Grenswaarde [dB]	Effect van het project	Benodigde reductie [dB]	Geluidbelasting standaard akoestische situatie [dB]	doelmatige maatregelen [dB]	Geluidreductie door de maatregelen [dB]	Toekomst et geadviseerde maatregelen [dB]	Overschrijding grenswaarde / (X=ja, leeg vak=nee)
Herculesstraat 37 HS	1076SB	1	38.23	39.54		50.00	1.31	-	39.54	-1.90	37.64		
Herculesstraat 37 I	1076SB	1	40.38	41.77		50.00	1.39	-	41.77	-2.16	39.61		
Herculesstraat 37 II	1076SB	1	43.10	44.36		50.00	1.26	-	44.36	-2.65	41.71		
Herculesstraat 38 A	1076SN	1	36.14	37.05		50.00	0.91	-	37.05	-1.52	35.53		
Herculesstraat 38 B	1076SN	1	37.83	38.89		50.00	1.06	-	38.89	-1.66	37.23		
Herculesstraat 38 C	1076SN	1	43.63	45.19		50.00	1.56	-	45.19	-2.61	42.58		
Herculesstraat 39 I	1076SB	1	38.04	39.22		50.00	1.18	-	39.22	-1.84	37.38		
Herculesstraat 39 II	1076SB	1	43.02	44.20		50.00	1.18	-	44.20	-2.58	41.62		
Herculesstraat 40 A	1076SN	1	35.90	36.73		50.00	0.83	-	36.73	-1.51	35.22		
Herculesstraat 40 B	1076SN	1	37.55	38.52		50.00	0.97	-	38.52	-1.63	36.89		
Herculesstraat 40 C	1076SN	1	43.34	45.00		50.00	1.66	-	45.00	-2.64	42.36		
Herculesstraat 41	1076SB	1	37.43	38.48		50.00	1.05	-	38.48	-1.73	36.75		
Herculesstraat 42 A	1076SN	1	35.48	36.34		50.00	0.86	-	36.34	-1.50	34.84		
Herculesstraat 42 B	1076SN	1	37.11	38.12		50.00	1.01	-	38.12	-1.64	36.48		
Herculesstraat 42 C	1076SN	1	42.88	44.65		50.00	1.77	-	44.65	-2.56	42.09		
Herculesstraat 43 HS	1076SB	1	37.75	38.70		50.00	0.95	-	38.70	-1.74	36.96		
Herculesstraat 43 I	1076SB	1	39.81	40.85		50.00	1.04	-	40.85	-1.93	38.92		
Herculesstraat 43 II	1076SB	1	42.42	43.68		50.00	1.26	-	43.68	-2.52	41.16		
Herculesstraat 44 A	1076SN	1	35.15	35.97		50.00	0.82	-	35.97	-1.53	34.44		
Herculesstraat 44 B	1076SN	1	36.81	37.79		50.00	0.98	-	37.79	-1.66	36.13		
Herculesstraat 44 C	1076SN	1	42.63	44.44		50.00	1.81	-	44.44	-2.56	41.88		
Herculesstraat 45 I	1076SB	1	37.70	38.70		50.00	1.00	-	38.70	-1.75	36.95		
Herculesstraat 45 II	1076SB	1	42.42	43.77		50.00	1.35	-	43.77	-2.50	41.27		
Herculesstraat 46 A	1076SN	1	34.73	35.39		50.00	0.66	-	35.39	-1.52	33.87		
Herculesstraat 46 B	1076SN	1	36.28	37.11		50.00	0.83	-	37.11	-1.59	35.52		
Herculesstraat 46 C	1076SN	1	41.89	43.49		50.00	1.60	-	43.49	-2.40	41.09		
Herculesstraat 47	1076SB	1	37.20	38.28		50.00	1.08	-	38.28	-1.71	36.57		
Herculesstraat 48 A	1076SN	1	34.18	34.84		50.00	0.66	-	34.84	-1.62	33.22		
Herculesstraat 48 B	1076SN	1	35.59	36.52		50.00	0.93	-	36.52	-1.67	34.85		
Herculesstraat 48 C	1076SN	1	41.29	42.69		50.00	1.40	-	42.69	-2.24	40.45		
Herculesstraat 49 HS	1076SB	1	37.64	38.65		50.00	1.01	-	38.65	-1.56	37.09		
Herculesstraat 49 I	1076SB	1	39.84	41.04		50.00	1.20	-	41.04	-1.73	39.31		
Herculesstraat 49 II	1076SB	1	42.59	44.25		50.00	1.66	-	44.25	-2.34	41.91		
Herculesstraat 50	1076SN	1	43.30	45.09		50.00	1.79	-	45.09	-2.79	42.30		
Herculesstraat 51 I	1076SB	1	37.46	38.47		50.00	1.01	-	38.47	-1.60	36.87		
Herculesstraat 51 II	1076SB	1	42.44	44.14		50.00	1.70	-	44.14	-2.46	41.68		
Herculesstraat 52	1076SP	1	45.31	47.61		50.00	2.30	-	47.61	-3.66	43.95		
Herculesstraat 53	1076SB	1	36.69	37.79		50.00	1.10	-	37.79	-1.62	36.17		
Herculesstraat 54 A	1076SP	1	37.88	39.64		50.00	1.76	-	39.64	-2.18	37.46		
Herculesstraat 54 B	1076SP	1	39.73	41.62		50.00	1.89	-	41.62	-2.35	39.27		
Herculesstraat 54 C	1076SP	1	45.46	47.75		50.00	2.29	-	47.75	-3.43	44.32		
Herculesstraat 55 HS	1076SC	1	37.02	37.90		50.00	0.88	-	37.90	-1.60	36.30		
Herculesstraat 55 I	1076SC	1	39.36	40.49		50.00	1.13	-	40.49	-1.88	38.61		
Herculesstraat 55 II	1076SC	1	42.25	43.86		50.00	1.61	-	43.86	-2.44	41.42		
Herculesstraat 56 A	1076SP	1	37.91	39.62		50.00	1.71	-	39.62	-2.16	37.46		
Herculesstraat 56 B	1076SP	1	39.77	41.57		50.00	1.80	-	41.57	-2.32	39.25		
Herculesstraat 56 C	1076SP	1	45.38	47.59		50.00	2.21	-	47.59	-3.33	44.26		
Herculesstraat 57 I	1076SC	1	36.77	37.55		50.00	0.78	-	37.55	-1.60	35.95		
Herculesstraat 57 II	1076SC	1	42.14	43.43		50.00	1.29	-	43.43	-2.44	40.99		
Herculesstraat 58 A	1076SP	1	37.86	39.49		50.00	1.63	-	39.49	-2.12	37.37		
Herculesstraat 58 B	1076SP	1	39.69	41.44		50.00	1.75	-	41.44	-2.29	39.15		
Herculesstraat 58 C	1076SP	1	45.28	47.29		50.00	2.01	-	47.29	-3.26	44.03		
Herculesstraat 59	1076SC	1	36.05	37.08		50.00	1.03	-	37.08	-1.81	35.27		

Gemeente AMSTERDAM

Adres en postcode		Bestemming	Geluidbelasting bij huidig GPP [dB]	Toekomst zonder nieuwe maatregelen [dB]	Sanering	Grenswaarde [dB]	Effect van het project	Benodigde reductie [dB]	Geluidbelasting standaard akoestische situatie [dB]	doelmatige maatregelen [dB]	Geluidreductie door de maatregelen [dB]	Toekomst et geadviseerde maatregelen [dB]	Overschrijding grenswaarde/ (X=ja, leeg vak=nee)
Herculesstraat 60 A	1076SP	1	37.79	39.59		50.00	1.80	-	39.59	-2.18	37.41		
Herculesstraat 60 B	1076SP	1	39.70	41.50		50.00	1.80	-	41.50	-2.29	39.21		
Herculesstraat 60 C	1076SP	1	45.22	47.26		50.00	2.04	-	47.26	-3.24	44.02		
Herculesstraat 61 HS	1076SC	1	35.97	36.84		50.00	0.87	-	36.84	-1.63	35.21		
Herculesstraat 61 I	1076SC	1	38.31	39.38		50.00	1.07	-	39.38	-1.93	37.45		
Herculesstraat 61 II	1076SC	1	41.43	42.69		50.00	1.26	-	42.69	-2.47	40.22		
Herculesstraat 62 A	1076SP	1	37.94	39.71		50.00	1.77	-	39.71	-2.14	37.57		
Herculesstraat 62 B	1076SP	1	39.78	41.64		50.00	1.86	-	41.64	-2.30	39.34		
Herculesstraat 62 C	1076SP	1	45.03	47.21		50.00	2.18	-	47.21	-3.23	43.98		
Herculesstraat 63 I	1076SC	1	35.53	36.55		50.00	1.02	-	36.55	-1.77	34.78		
Herculesstraat 63 II	1076SC	1	41.16	42.32		50.00	1.16	-	42.32	-2.26	40.06		
Herculesstraat 64 A	1076SP	1	37.60	39.30		50.00	1.70	-	39.30	-2.08	37.22		
Herculesstraat 64 B	1076SP	1	39.59	41.41		50.00	1.82	-	41.41	-2.22	39.19		
Herculesstraat 64 C	1076SP	1	45.01	47.05		50.00	2.04	-	47.05	-3.20	43.85		
Herculesstraat 65	1076SC	1	34.97	36.06		50.00	1.09	-	36.06	-1.75	34.31		
Herculesstraat 66 A	1076SP	1	37.51	39.16		50.00	1.65	-	39.16	-2.07	37.09		
Herculesstraat 66 B	1076SP	1	39.53	41.36		50.00	1.83	-	41.36	-2.26	39.10		
Herculesstraat 66 C	1076SP	1	44.96	47.00		50.00	2.04	-	47.00	-3.17	43.83		
Herculesstraat 67	1076SC	1	41.91	42.76		50.00	0.85	-	42.76	-2.31	40.45		
Herculesstraat 68 A	1076SR	1	37.63	39.43		50.00	1.80	-	39.43	-2.17	37.26		
Herculesstraat 68 B	1076SR	1	39.48	41.39		50.00	1.91	-	41.39	-2.28	39.11		
Herculesstraat 68 C	1076SR	1	44.91	46.92		50.00	2.01	-	46.92	-3.19	43.73		
Herculesstraat 69	1076SE	1	43.78	44.53		50.00	0.75	-	44.53	-2.96	41.57		
Herculesstraat 70 A	1076SR	1	37.56	39.35		50.00	1.79	-	39.35	-2.22	37.13		
Herculesstraat 70 B	1076SR	1	39.29	41.18		50.00	1.89	-	41.18	-2.35	38.83		
Herculesstraat 70 C	1076SR	1	44.68	46.70		50.00	2.02	-	46.70	-3.25	43.45		
Herculesstraat 71 HS	1076SE	1	37.84	38.84		50.00	1.00	-	38.84	-1.96	36.88		
Herculesstraat 71 II	1076SE	1	43.65	44.91		50.00	1.26	-	44.91	-2.84	42.07		
Herculesstraat 72 A	1076SR	1	37.62	39.48		50.00	1.86	-	39.48	-2.25	37.23		
Herculesstraat 72 B	1076SR	1	39.50	41.42		50.00	1.92	-	41.42	-2.37	39.05		
Herculesstraat 72 C	1076SR	1	44.88	46.83		50.00	1.95	-	46.83	-3.26	43.57		
Herculesstraat 73 HS	1076SE	1	38.24	39.83		50.00	1.59	-	39.83	-2.17	37.66		
Herculesstraat 73 I	1076SE	1	39.77	41.44		50.00	1.67	-	41.44	-2.34	39.10		
Herculesstraat 73 II	1076SE	1	44.95	46.64		50.00	1.69	-	46.64	-3.07	43.57		
Herculesstraat 74 A	1076SR	1	37.49	39.39		50.00	1.90	-	39.39	-2.30	37.09		
Herculesstraat 74 B	1076SR	1	39.21	41.21		50.00	2.00	-	41.21	-2.38	38.83		
Herculesstraat 74 C	1076SR	1	44.67	46.70		50.00	2.03	-	46.70	-3.33	43.37		
Herculesstraat 75 HS	1076SE	1	38.41	40.03		50.00	1.62	-	40.03	-2.16	37.87		
Herculesstraat 75 I	1076SE	1	39.94	41.63		50.00	1.69	-	41.63	-2.32	39.31		
Herculesstraat 75 II	1076SE	1	45.00	46.76		50.00	1.76	-	46.76	-3.05	43.71		
Herculesstraat 76 A	1076SR	1	37.60	39.38		50.00	1.78	-	39.38	-2.31	37.07		
Herculesstraat 76 B	1076SR	1	39.10	41.05		50.00	1.95	-	41.05	-2.42	38.63		
Herculesstraat 76 C	1076SR	1	44.69	46.61		50.00	1.92	-	46.61	-3.28	43.33		
Herculesstraat 77 HS	1076SE	1	38.34	40.08		50.00	1.74	-	40.08	-2.16	37.92		
Herculesstraat 77 I	1076SE	1	40.00	41.83		50.00	1.83	-	41.83	-2.30	39.53		
Herculesstraat 77 II	1076SE	1	45.19	47.18		50.00	1.99	-	47.18	-3.14	44.04		
Herculesstraat 78 A	1076SR	1	37.53	39.22		50.00	1.69	-	39.22	-2.30	36.92		
Herculesstraat 78 B	1076SR	1	39.01	40.82		50.00	1.81	-	40.82	-2.39	38.43		
Herculesstraat 78 C	1076SR	1	44.47	46.29		50.00	1.82	-	46.29	-3.20	43.09		
Herculesstraat 79 HS	1076SE	1	38.24	40.03		50.00	1.79	-	40.03	-2.14	37.89		
Herculesstraat 79 I	1076SE	1	39.85	41.76		50.00	1.91	-	41.76	-2.30	39.46		
Herculesstraat 79 II	1076SE	1	44.94	47.05		50.00	2.11	-	47.05	-3.16	43.89		
Herculesstraat 80 A	1076SR	1	37.70	39.41		50.00	1.71	-	39.41	-2.32	37.09		

Gemeente AMSTERDAM

Adres en postcode		Bestemming	Geluidbelasting bij huidig GPP [dB]	Toekomst zonder nieuwe maatregelen [dB]	Sanering	Grenswaarde [dB]	Effect van het project	Benodigde reductie [dB]	Geluidbelasting standaard akoestische situatie [dB]	doelmatige maatregelen [dB]	Geluidreductie door de maatregelen [dB]	Toekomst et geadviseerde maatregelen [dB]	Overschrijving grenswaarde/ (X=ja, leeg vak=nee)
Herculesstraat 80 B	1076SR	1	39.12	40.87		50.00	1.75	-	40.87	-2.39	38.48		
Herculesstraat 80 C	1076SR	1	44.21	46.12		50.00	1.91	-	46.12	-3.10	43.02		
Herculesstraat 81 HS	1076SE	1	38.23	40.01		50.00	1.78	-	40.01	-2.15	37.86		
Herculesstraat 81 I	1076SE	1	39.88	41.81		50.00	1.93	-	41.81	-2.37	39.44		
Herculesstraat 81 II	1076SE	1	44.86	47.15		50.00	2.29	-	47.15	-3.20	43.95		
Herculesstraat 82 A	1076SR	1	37.59	39.43		50.00	1.84	-	39.43	-2.31	37.12		
Herculesstraat 82 B	1076SR	1	38.97	40.76		50.00	1.79	-	40.76	-2.39	38.37		
Herculesstraat 82 C	1076SR	1	44.01	46.02		50.00	2.01	-	46.02	-3.13	42.89		
Herculesstraat 83 HS	1076SE	1	38.20	40.00		50.00	1.80	-	40.00	-2.21	37.79		
Herculesstraat 83 I	1076SE	1	39.79	41.76		50.00	1.97	-	41.76	-2.40	39.36		
Herculesstraat 83 II	1076SE	1	44.67	46.99		50.00	2.32	-	46.99	-3.20	43.79		
Herculesstraat 84 A	1076ST	1	37.58	39.43		50.00	1.85	-	39.43	-2.32	37.11		
Herculesstraat 84 B	1076ST	1	38.77	40.65		50.00	1.88	-	40.65	-2.40	38.25		
Herculesstraat 84 C	1076ST	1	43.90	46.07		50.00	2.17	-	46.07	-3.32	42.75		
Herculesstraat 85 HS	1076SG	1	38.14	39.92		50.00	1.78	-	39.92	-2.18	37.74		
Herculesstraat 85 I	1076SG	1	39.60	41.58		50.00	1.98	-	41.58	-2.40	39.18		
Herculesstraat 85 II	1076SG	1	44.60	46.70		50.00	2.10	-	46.70	-3.15	43.55		
Herculesstraat 86 A	1076ST	1	37.42	39.24		50.00	1.82	-	39.24	-2.32	36.92		
Herculesstraat 86 B	1076ST	1	38.79	40.57		50.00	1.78	-	40.57	-2.37	38.20		
Herculesstraat 86 C	1076ST	1	43.96	46.08		50.00	2.12	-	46.08	-3.32	42.76		
Herculesstraat 87 HS	1076SG	1	37.79	39.62		50.00	1.83	-	39.62	-2.21	37.41		
Herculesstraat 87 I	1076SG	1	39.44	41.52		50.00	2.08	-	41.52	-2.41	39.11		
Herculesstraat 87 II	1076SG	1	44.07	46.49		50.00	2.42	-	46.49	-3.32	43.17		
Herculesstraat 89 HS	1076SG	1	37.53	39.14		50.00	1.61	-	39.14	-2.11	37.03		
Herculesstraat 89 I	1076SG	1	39.09	41.12		50.00	2.03	-	41.12	-2.36	38.76		
Herculesstraat 89 II	1076SG	1	43.82	46.14		50.00	2.32	-	46.14	-3.32	42.82		
Herculesstraat 91 HS	1076SG	1	37.45	39.11		50.00	1.66	-	39.11	-2.11	37.00		
Herculesstraat 91 I	1076SG	1	38.94	40.81		50.00	1.87	-	40.81	-2.31	38.50		
Herculesstraat 91 II	1076SG	1	43.61	45.54		50.00	1.93	-	45.54	-3.27	42.27		
Herculesstraat 93 HS	1076SG	1	37.43	39.10		50.00	1.67	-	39.10	-2.18	36.92		
Herculesstraat 93 I	1076SG	1	38.92	40.80		50.00	1.88	-	40.80	-2.45	38.35		
Herculesstraat 93 II	1076SG	1	43.73	45.72		50.00	1.99	-	45.72	-3.45	42.27		
Herculesstraat 95 HS	1076SG	1	37.69	39.45		50.00	1.76	-	39.45	-2.35	37.10		
Herculesstraat 95 I	1076SG	1	39.11	41.07		50.00	1.96	-	41.07	-2.55	38.52		
Herculesstraat 95 II	1076SG	1	43.53	45.68		50.00	2.15	-	45.68	-3.50	42.18		
Herculesstraat 97 HS	1076SG	1	37.58	38.94		50.00	1.36	-	38.94	-2.30	36.64		
Herculesstraat 97 I	1076SG	1	39.06	40.69		50.00	1.63	-	40.69	-2.52	38.17		
Herculesstraat 97 II	1076SG	1	43.80	45.64		50.00	1.84	-	45.64	-3.49	42.15		
Herculesstraat 99 HS	1076SG	1	38.19	39.86		50.00	1.67	-	39.86	-2.39	37.47		
Herculesstraat 99 I	1076SG	1	38.90	40.43		50.00	1.53	-	40.43	-2.47	37.96		
Herculesstraat 99 II	1076SG	1	43.74	45.54		50.00	1.80	-	45.54	-3.44	42.10		
Herculesstraat 101 HS	1076SH	1	37.59	38.96		50.00	1.37	-	38.96	-2.27	36.69		
Herculesstraat 101 I	1076SH	1	38.75	40.35		50.00	1.60	-	40.35	-2.49	37.86		
Herculesstraat 101 II	1076SH	1	43.62	45.52		50.00	1.90	-	45.52	-3.54	41.98		
Herculesstraat 103 HS	1076SH	1	38.32	40.15		50.00	1.83	-	40.15	-2.40	37.75		
Herculesstraat 103 I	1076SH	1	38.54	40.06		50.00	1.52	-	40.06	-2.43	37.63		
Herculesstraat 103 II	1076SH	1	43.20	45.12		50.00	1.92	-	45.12	-3.33	41.79		
Herculesstraat 105 HS	1076SH	1	38.47	40.25		50.00	1.78	-	40.25	-2.36	37.89		
Herculesstraat 105 I	1076SH	1	38.41	39.98		50.00	1.57	-	39.98	-2.48	37.50		
Herculesstraat 105 II	1076SH	1	42.95	44.70		50.00	1.75	-	44.70	-3.12	41.58		
Herculesstraat 107 HS	1076SH	1	38.05	39.92		50.00	1.87	-	39.92	-2.25	37.67		
Herculesstraat 107 I	1076SH	1	38.04	39.86		50.00	1.82	-	39.86	-2.45	37.41		
Herculesstraat 107 II	1076SH	1	41.97	44.04		50.00	2.07	-	44.04	-3.17	40.87		

Gemeente AMSTERDAM

Adres en postcode		Bestemming	Geluidbelasting bij huidig GPP [dB]	Toekomst zonder nieuwe maatregelen [dB]	Sanering	Grenswaarde [dB]	Effect van het project	Benodigde reductie [dB]	Geluidbelasting standaard akoestische situatie [dB]	doelmatige maatregelen [dB]	Geluidreductie door de maatregelen [dB]	Toekomst met geadviseerde maatregelen [dB]	Overschrijding grenswaarde/ (X=ja, leeg vak=nee)
Herculesstraat 111 I	1076SH	1	40.92	42.37		50.00	1.45	-	42.37	-2.29	40.08		
Herculesstraat 111 II	1076SH	1	42.72	44.37		50.00	1.65	-	44.37	-2.60	41.77		
Herculesstraat 111 III	1076SH	1	48.93	51.13		50.00	2.20	0.63	51.13	-4.53	46.60		
Herculesstraat 113 I	1076SH	1	40.88	42.47		50.00	1.59	-	42.47	-2.26	40.21		
Herculesstraat 113 II	1076SH	1	42.58	44.39		50.00	1.81	-	44.39	-2.56	41.83		
Herculesstraat 113 III	1076SH	1	49.17	51.42		50.00	2.25	0.92	51.42	-4.50	46.92		
Herculesstraat 117 HS	1076SJ	1	39.47	41.01		50.00	1.54	-	41.01	-2.01	39.00		
Herculesstraat 117 I	1076SJ	1	40.85	42.49		50.00	1.64	-	42.49	-2.23	40.26		
Herculesstraat 117 II	1076SJ	1	42.59	44.43		50.00	1.84	-	44.43	-2.55	41.88		
Herculesstraat 117 III	1076SJ	1	49.09	51.34		50.00	2.25	0.84	51.34	-4.39	46.95		
Herculesstraat 119 HS	1076SJ	1	39.11	40.72		50.00	1.61	-	40.72	-1.90	38.82		
Herculesstraat 119 I	1076SJ	1	40.57	42.21		50.00	1.64	-	42.21	-2.05	40.16		
Herculesstraat 119 II	1076SJ	1	42.21	43.93		50.00	1.72	-	43.93	-2.26	41.67		
Herculesstraat 119 III	1076SJ	1	48.65	50.79		50.00	2.14	0.29	50.79	-3.77	47.02		
Herculesstraat 121 HS	1076SJ	1	39.03	40.68		50.00	1.65	-	40.68	-1.93	38.75		
Herculesstraat 121 I	1076SJ	1	40.48	42.19		50.00	1.71	-	42.19	-2.08	40.11		
Herculesstraat 121 II	1076SJ	1	42.13	43.95		50.00	1.82	-	43.95	-2.28	41.67		
Herculesstraat 121 III	1076SJ	1	48.59	50.84		50.00	2.25	0.34	50.84	-3.84	47.00		
Herculesstraat 122 HS	1076ST	1	39.01	39.74		50.00	0.73	-	39.74	-1.74	38.00		
Herculesstraat 122 I	1076ST	1	40.80	41.95		50.00	1.15	-	41.95	-1.94	40.01		
Herculesstraat 122 II	1076ST	1	43.33	44.51		50.00	1.18	-	44.51	-2.20	42.31		
Herculesstraat 122 III	1076ST	1	49.39	50.80		50.00	1.41	0.30	50.80	-3.72	47.08		
Herculesstraat 123 HS	1076SJ	1	38.97	40.70		50.00	1.73	-	40.70	-1.90	38.80		
Herculesstraat 123 I	1076SJ	1	40.38	42.10		50.00	1.72	-	42.10	-1.99	40.11		
Herculesstraat 123 II	1076SJ	1	42.15	43.98		50.00	1.83	-	43.98	-2.22	41.76		
Herculesstraat 123 III	1076SJ	1	48.46	50.72		50.00	2.26	0.22	50.72	-3.70	47.02		
Herculesstraat 124 HS	1076ST	1	39.15	39.93		50.00	0.78	-	39.93	-1.74	38.19		
Herculesstraat 124 I	1076ST	1	40.97	42.05		50.00	1.08	-	42.05	-1.87	40.18		
Herculesstraat 124 II	1076ST	1	43.16	44.27		50.00	1.11	-	44.27	-2.13	42.14		
Herculesstraat 124 III	1076ST	1	49.46	50.65		50.00	1.19	0.15	50.65	-3.52	47.13		
Herculesstraat 125 HS	1076SJ	1	38.77	40.46		50.00	1.69	-	40.46	-1.91	38.55		
Herculesstraat 125 I	1076SJ	1	40.26	42.00		50.00	1.74	-	42.00	-2.00	40.00		
Herculesstraat 125 II	1076SJ	1	42.03	43.90		50.00	1.87	-	43.90	-2.20	41.70		
Herculesstraat 125 III	1076SJ	1	48.36	50.67		50.00	2.31	0.17	50.67	-3.65	47.02		
Herculesstraat 126 HS	1076SV	1	39.34	40.34		50.00	1.00	-	40.34	-1.78	38.56		
Herculesstraat 126 I	1076SV	1	41.15	42.25		50.00	1.10	-	42.25	-1.86	40.39		
Herculesstraat 126 II	1076SV	1	43.21	44.46		50.00	1.25	-	44.46	-2.16	42.30		
Herculesstraat 126 III	1076SV	1	49.09	50.37		50.00	1.28	-	50.37	-3.36	47.01		
Herculesstraat 127 HS	1076SK	1	38.71	40.34		50.00	1.63	-	40.34	-1.92	38.42		
Herculesstraat 127 I	1076SK	1	40.08	41.79		50.00	1.71	-	41.79	-2.02	39.77		
Herculesstraat 127 II	1076SK	1	41.87	43.68		50.00	1.81	-	43.68	-2.18	41.50		
Herculesstraat 127 III	1076SK	1	48.17	50.43		50.00	2.26	-	50.43	-3.51	46.92		
Herculesstraat 128 HS	1076SV	1	38.95	40.01		50.00	1.06	-	40.01	-1.73	38.28		
Herculesstraat 128 I	1076SV	1	40.64	41.73		50.00	1.09	-	41.73	-1.88	39.85		
Herculesstraat 128 II	1076SV	1	42.60	43.76		50.00	1.16	-	43.76	-2.13	41.63		
Herculesstraat 128 III	1076SV	1	49.15	50.26		50.00	1.11	-	50.26	-3.35	46.91		
Herculesstraat 129 HS	1076SK	1	38.53	40.16		50.00	1.63	-	40.16	-1.89	38.27		
Herculesstraat 129 I	1076SK	1	40.02	41.77		50.00	1.75	-	41.77	-2.05	39.72		
Herculesstraat 129 II	1076SK	1	41.71	43.66		50.00	1.95	-	43.66	-2.21	41.45		
Herculesstraat 129 III	1076SK	1	47.93	50.27		50.00	2.34	-	50.27	-3.58	46.69		
Herculesstraat 130 HS	1076SV	1	38.79	39.87		50.00	1.08	-	39.87	-1.74	38.13		
Herculesstraat 130 I	1076SV	1	40.38	41.54		50.00	1.16	-	41.54	-1.83	39.71		
Herculesstraat 130 II	1076SV	1	42.28	43.63		50.00	1.35	-	43.63	-2.12	41.51		

Gemeente AMSTERDAM

Adres en postcode		Bestemming	Geluidbelasting bij huidig GPP [dB]	Toekomst zonder nieuwe maatregelen [dB]	Sanering	Grenswaarde [dB]	Effect van het project	Benodigde reductie [dB]	Geluidbelasting standaard akoestische situatie [dB]	doelmatige maatregelen [dB]	Geluidreductie door de maatregelen [dB]	Toekomst et geadviseerde maatregelen [dB]	Overschrijding grenswaarde/ (X=ja, leeg vak=nee)
Herculesstraat 130 III	1076SV	1	48.89	49.93		50.00	1.04	-	49.93	-3.30	46.63		
Herculesstraat 131 HS	1076SK	1	38.44	39.98		50.00	1.54	-	39.98	-1.87	38.11		
Herculesstraat 131 I	1076SK	1	40.11	41.75		50.00	1.64	-	41.75	-2.08	39.67		
Herculesstraat 131 II	1076SK	1	41.93	43.70		50.00	1.77	-	43.70	-2.18	41.52		
Herculesstraat 131 III	1076SK	1	48.17	50.37		50.00	2.20	-	50.37	-3.54	46.83		
Herculesstraat 132 I	1076SV	1	39.81	41.02		50.00	1.21	-	41.02	-1.87	39.15		
Herculesstraat 132 II	1076SV	1	41.49	42.71		50.00	1.22	-	42.71	-2.07	40.64		
Herculesstraat 132 III	1076SV	1	48.03	48.85		50.00	0.82	-	48.85	-2.90	45.95		
Herculesstraat 134	1076SV	1	41.51	42.58		50.00	1.07	-	42.58	-2.12	40.46		
Herculesstraat 135 I	1076SK	1	39.93	41.47		50.00	1.54	-	41.47	-2.02	39.45		
Herculesstraat 135 II	1076SK	1	41.91	43.49		50.00	1.58	-	43.49	-2.15	41.34		
Herculesstraat 135 III	1076SK	1	48.36	50.32		50.00	1.96	-	50.32	-3.52	46.80		
Herculesstraat 137 I	1076SK	1	42.18	43.57		50.00	1.39	-	43.57	-2.23	41.34		
Herculesstraat 137 II	1076SK	1	43.56	45.10		50.00	1.54	-	45.10	-2.39	42.71		
Herculesstraat 137 III	1076SK	1	49.54	51.51		50.00	1.97	1.01	51.51	-3.56	47.95		
Heringa-State 1	1082TP	1	40.02	41.09		50.00	1.07	-	41.09	-3.23	37.86		
Heringa-State 3	1082TP	1	42.07	41.67		50.00	-0.40	-	41.67	-2.66	39.01		
Heringa-State 5	1082TP	1	42.20	43.10		50.00	0.90	-	43.10	-2.95	40.15		
Heringa-State 7	1082TP	1	40.82	42.14		50.00	1.32	-	42.14	-2.74	39.40		
Heringa-State 9	1082TP	1	41.24	42.44		50.00	1.20	-	42.44	-2.95	39.49		
Heringa-State 11	1082TP	1	40.43	41.92		50.00	1.49	-	41.92	-2.69	39.23		
Heringa-State 13	1082TP	1	40.19	41.59		50.00	1.40	-	41.59	-2.40	39.19		
Heringa-State 15	1082TP	1	40.15	41.42		50.00	1.27	-	41.42	-2.36	39.06		
Heringa-State 17	1082TP	1	44.21	45.18		50.00	0.97	-	45.18	-2.83	42.35		
Heringa-State 19	1082TP	1	41.61	42.60		50.00	0.99	-	42.60	-2.35	40.25		
Heringa-State 21	1082TP	1	41.68	42.55		50.00	0.87	-	42.55	-2.55	40.00		
Heringa-State 22	1082TS	1	40.48	40.94		50.00	0.46	-	40.94	-2.86	38.08		
Heringa-State 23	1082TP	1	42.01	42.73		50.00	0.72	-	42.73	-2.58	40.15		
Heringa-State 24	1082TS	1	39.75	39.72		50.00	-0.03	-	39.72	-2.20	37.52		
Heringa-State 25	1082TP	1	41.51	43.12		50.00	1.61	-	43.12	-2.82	40.30		
Heringa-State 26	1082TS	1	38.96	40.04		50.00	1.08	-	40.04	-2.28	37.76		
Heringa-State 27	1082TP	1	41.72	43.34		50.00	1.62	-	43.34	-2.97	40.37		
Heringa-State 28	1082TS	1	39.31	40.39		50.00	1.08	-	40.39	-2.28	38.11		
Heringa-State 29	1082TP	1	43.74	44.81		50.00	1.07	-	44.81	-3.35	41.46		
Heringa-State 30	1082TS	1	39.43	40.65		50.00	1.22	-	40.65	-2.32	38.33		
Heringa-State 31	1082TP	1	40.80	41.80		50.00	1.00	-	41.80	-2.95	38.85		
Heringa-State 32	1082TS	1	39.58	40.86		50.00	1.28	-	40.86	-2.31	38.55		
Heringa-State 33	1082TR	1	46.87	47.59		50.00	0.72	-	47.59	-3.77	43.82		
Heringa-State 34	1082TS	1	39.64	40.88		50.00	1.24	-	40.88	-2.30	38.58		
Heringa-State 35	1082TR	1	45.67	45.98		50.00	0.31	-	45.98	-3.93	42.05		
Heringa-State 36	1082TS	1	39.95	40.98		50.00	1.03	-	40.98	-2.25	38.73		
Heringa-State 37	1082TR	1	45.42	45.98		50.00	0.56	-	45.98	-4.11	41.87		
Heringa-State 38	1082TS	1	42.02	43.59		50.00	1.57	-	43.59	-2.85	40.74		
Heringa-State 39	1082TR	1	45.91	46.93		50.00	1.02	-	46.93	-4.50	42.43		
Heringa-State 40	1082TS	1	42.03	43.35		50.00	1.32	-	43.35	-2.61	40.74		
Heringa-State 41	1082TR	1	46.03	47.80		50.00	1.77	-	47.80	-4.91	42.89		
Heringa-State 42	1082TS	1	40.97	42.26		50.00	1.29	-	42.26	-2.38	39.88		
Heringa-State 43	1082TR	1	46.11	47.99		50.00	1.88	-	47.99	-5.09	42.90		
Heringa-State 44	1082TS	1	41.07	42.29		50.00	1.22	-	42.29	-2.39	39.90		
Heringa-State 45	1082TR	1	46.80	47.97		50.00	1.17	-	47.97	-4.88	43.09		
Heringa-State 46	1082TS	1	40.85	42.03		50.00	1.18	-	42.03	-2.34	39.69		
Heringa-State 47	1082TR	1	41.85	43.55		50.00	1.70	-	43.55	-3.43	40.12		
Heringa-State 48	1082TS	1	41.59	41.53		50.00	-0.06	-	41.53	-2.34	39.19		

Gemeente AMSTERDAM

Adres en postcode		Bestemming	Geluidbelasting bij huidig GPP [dB]	Toekomst zonder nieuwe maatregelen [dB]	Sanering	Grenswaarde [dB]	Effect van het project	Benodigde reductie [dB]	Geluidbelasting standaard akoestische situatie [dB]	doelmatige maatregelen [dB]	Geluidreductie door de maatregelen [dB]	Toekomst et geadviseerde maatregelen [dB]	Overschrijding grenswaarde/ (X=ja, leeg vak=nee)
Heringa-State 49	1082TR	1	46.26	47.88		50.00	1.62	-	47.88	-3.26	44.62		
Heringa-State 50	1082TS	1	41.49	41.18		50.00	-0.31	-	41.18	-2.28	38.90		
Heringa-State 51	1082TR	1	46.68	48.71		50.00	2.03	-	48.71	-3.45	45.26		
Heringa-State 52	1082TS	1	41.16	41.95		50.00	0.79	-	41.95	-2.88	39.07		
Heringa-State 53	1082TR	1	46.51	48.23		50.00	1.72	-	48.23	-3.35	44.88		
Heringa-State 54	1082TT	1	44.24	45.84		50.00	1.60	-	45.84	-2.84	43.00		
Heringa-State 55	1082TR	1	46.36	48.15		50.00	1.79	-	48.15	-3.37	44.78		
Heringa-State 56	1082TT	1	44.04	44.93		50.00	0.89	-	44.93	-2.72	42.21		
Heringa-State 57	1082TR	1	46.74	48.34		50.00	1.60	-	48.34	-3.44	44.90		
Heringa-State 58	1082TT	1	42.82	44.44		50.00	1.62	-	44.44	-2.86	41.58		
Heringa-State 59	1082TR	1	46.75	48.15		50.00	1.40	-	48.15	-3.45	44.70		
Heringa-State 60	1082TT	1	43.04	44.66		50.00	1.62	-	44.66	-3.02	41.64		
Heringa-State 61	1082TR	1	45.93	48.04		50.00	2.11	-	48.04	-4.73	43.31		
Heringa-State 62	1082TT	1	42.79	44.31		50.00	1.52	-	44.31	-2.89	41.42		
Heringa-State 63	1082TR	1	42.37	44.41		50.00	2.04	-	44.41	-3.92	40.49		
Heringa-State 64	1082TT	1	42.14	43.39		50.00	1.25	-	43.39	-2.63	40.76		
Heringa-State 66	1082TT	1	43.37	42.81		50.00	-0.56	-	42.81	-2.44	40.37		
Heringa-State 68	1082TT	1	42.50	43.51		50.00	1.01	-	43.51	-3.39	40.12		
Heringa-State 70	1082TT	1	47.47	48.50		50.00	1.03	-	48.50	-3.72	44.78		
Heringa-State 72	1082TT	1	46.37	48.08		50.00	1.71	-	48.08	-3.26	44.82		
Heringa-State 74	1082TT	1	46.95	48.34		50.00	1.39	-	48.34	-3.99	44.35		
Heringa-State 76	1082TT	1	47.11	48.26		50.00	1.15	-	48.26	-4.17	44.09		
Heringa-State 78	1082TT	1	46.75	47.88		50.00	1.13	-	47.88	-4.07	43.81		
Heringa-State 80	1082TT	1	46.25	47.25		50.00	1.00	-	47.25	-3.19	44.06		
Heringa-State 82	1082TT	1	46.01	46.83		50.00	0.82	-	46.83	-3.08	43.75		
Heringa-State 84	1082TT	1	43.02	43.98		50.00	0.96	-	43.98	-3.49	40.49		
Herinkhave 1	1081HM	1	48.33	49.23		50.00	0.90	-	49.23	-2.97	46.26		
Herinkhave 3	1081HM	1	48.00	48.68		50.00	0.68	-	48.68	-2.92	45.76		
Herinkhave 5	1081HM	1	47.97	48.40		50.00	0.43	-	48.40	-2.69	45.71		
Herinkhave 7	1081HM	1	47.39	47.58		50.00	0.19	-	47.58	-2.91	44.67		
Herinkhave 9	1081HM	1	47.32	47.91		50.00	0.59	-	47.91	-2.76	45.15		
Herinkhave 11	1081HM	1	45.15	46.26		50.00	1.11	-	46.26	-2.85	43.41		
Herinkhave 13	1081HM	1	47.21	47.89		50.00	0.68	-	47.89	-2.65	45.24		
Herinkhave 15	1081HM	1	47.59	48.78		50.00	1.19	-	48.78	-2.87	45.91		
Herinkhave 17	1081HM	1	47.96	49.02		50.00	1.06	-	49.02	-2.71	46.31		
Herinkhave 19	1081HM	1	47.78	48.65		50.00	0.87	-	48.65	-2.88	45.77		
Herman Gorterstraat 1	1077WD	1	47.45	50.41		50.00	2.96	-	50.41	-4.34	46.07		
Herman Gorterstraat 3	1077WD	1	46.00	48.41		50.00	2.41	-	48.41	-3.27	45.14		
Herman Gorterstraat 5	1077WD	1	45.97	48.37		50.00	2.40	-	48.37	-3.33	45.04		
Herman Gorterstraat 7	1077WD	1	45.58	47.93		50.00	2.35	-	47.93	-3.23	44.70		
Herman Gorterstraat 8	1077WG	1	42.03	43.95		50.00	1.92	-	43.95	-2.57	41.38		
Herman Gorterstraat 9	1077WD	1	45.21	47.57		50.00	2.36	-	47.57	-3.08	44.49		
Herman Gorterstraat 10	1077WG	1	41.73	44.54		50.00	2.81	-	44.54	-3.15	41.39		
Herman Gorterstraat 11	1077WD	1	44.76	46.98		50.00	2.22	-	46.98	-3.01	43.97		
Herman Gorterstraat 12	1077WG	1	40.93	42.97		50.00	2.04	-	42.97	-2.52	40.45		
Herman Gorterstraat 13	1077WD	1	44.45	46.66		50.00	2.21	-	46.66	-2.97	43.69		
Herman Gorterstraat 14	1077WG	1	42.96	45.66		50.00	2.70	-	45.66	-3.98	41.68		
Herman Gorterstraat 15	1077WD	1	44.19	46.23		50.00	2.04	-	46.23	-2.86	43.37		
Herman Gorterstraat 16	1077WG	1	43.57	46.36		50.00	2.79	-	46.36	-3.84	42.52		
Herman Gorterstraat 17	1077WE	1	43.81	45.70		50.00	1.89	-	45.70	-2.72	42.98		
Herman Gorterstraat 18	1077WH	1	40.72	43.56		50.00	2.84	-	43.56	-2.87	40.69		
Herman Gorterstraat 19	1077WE	1	45.21	48.43		50.00	3.22	-	48.43	-4.37	44.06		
Herman Gorterstraat 20	1077WH	1	42.60	45.82		50.00	3.22	-	45.82	-3.40	42.42		

Gemeente AMSTERDAM

Adres en postcode		Bestemming	Geluidbelasting bij huidig GPP [dB]	Toekomst zonder nieuwe maatregelen [dB]	Sanering	Grenswaarde [dB]	Effect van het project	Benodigde reductie [dB]	Geluidbelasting standaard akoestische situatie [dB]	Geluidreductie door de doelnatige maatregelen [dB]	Toekomst met geadviseerde maatregelen [dB]	Overschrijving grenswaarde / (X=ja, leeg vak=nee)
Herman Gorterstraat 22	1077WH	1	42.41	46.18		50.00	3.77	-	46.18	-4.01	42.17	
Herman Gorterstraat 23	1077WE	1	46.99	49.98		50.00	2.99	-	49.98	-4.18	45.80	
Herman Gorterstraat 24	1077WH	1	43.71	46.94		50.00	3.23	-	46.94	-4.74	42.20	
Herman Gorterstraat 25	1077WE	1	45.76	48.36		50.00	2.60	-	48.36	-3.83	44.53	
Herman Gorterstraat 26	1077WH	1	44.38	47.59		50.00	3.21	-	47.59	-5.41	42.18	
Herman Gorterstraat 27	1077WE	1	46.00	48.40		50.00	2.40	-	48.40	-3.46	44.94	
Herman Gorterstraat 29	1077WE	1	46.13	48.59		50.00	2.46	-	48.59	-3.70	44.89	
Herman Gorterstraat 31	1077WE	1	50.24	54.46		50.24	4.22	3.96	54.46	-5.69	48.77	
Herman Gorterstraat 33	1077WE	1	50.29	54.53		50.29	4.24	4.03	54.53	-5.70	48.83	
Herman Gorterstraat 36	1077WH	1	49.97	53.72		50.00	3.75	3.22	53.72	-5.44	48.28	
Herman Heijermansweg 2	1077WL	1	46.27	50.39		50.00	4.12	-	50.39	-5.32	45.07	
Herman Heijermansweg 2	1077WM	16	54.40	47.43		54.40	-6.97	-	47.43	-3.54	43.89	
Herman Heijermansweg 3	1077WJ	1	45.28	48.89		50.00	3.61	-	48.89	-4.88	44.01	
Herman Heijermansweg 4	1077WM	16	58.16	59.03		58.16	0.87	0.53	59.03	-4.20	54.83	
Herman Heijermansweg 5	1077WJ	1	47.43	51.77		50.00	4.34	1.27	51.77	-5.69	46.08	
Herman Heijermansweg 6	1077WL	1	47.82	51.73		50.00	3.91	1.23	51.73	-5.34	46.39	
Herman Heijermansweg 7	1077WJ	1	46.89	50.10		50.00	3.21	-	50.10	-4.80	45.30	
Herman Heijermansweg 9	1077WJ	1	47.35	51.53		50.00	4.18	1.03	51.53	-5.34	46.19	
Herman Heijermansweg 11	1077WJ	1	47.61	51.70		50.00	4.09	1.20	51.70	-5.33	46.37	
Herman Heijermansweg 12	1077WL	1	48.61	52.24		50.00	3.63	1.74	52.24	-5.38	46.86	
Herman Heijermansweg 13	1077WJ	1	49.04	53.06		50.00	4.02	2.56	53.06	-5.60	47.46	
Herman Heijermansweg 15	1077WJ	1	48.34	52.53		50.00	4.19	2.03	52.53	-5.42	47.11	
Herman Heijermansweg 16	1077WL	1	51.02	55.00		51.02	3.98	3.51	55.00	-5.96	49.04	
Herman Heijermansweg 17	1077WJ	1	48.41	52.48		50.00	4.07	1.98	52.48	-5.51	46.97	
Herman Heijermansweg 19	1077WJ	1	48.23	52.52		50.00	4.29	2.02	52.52	-5.56	46.96	
Herman Heijermansweg 21	1077WJ	1	48.68	53.02		50.00	4.34	2.52	53.02	-5.59	47.43	
Herman Heijermansweg 23	1077WK	1	49.18	53.31		50.00	4.13	2.81	53.31	-5.63	47.68	
Herman Heijermansweg 25	1077WK	1	48.76	52.93		50.00	4.17	2.43	52.93	-5.47	47.46	
Herman Heijermansweg 27	1077WK	1	48.95	53.30		50.00	4.35	2.80	53.30	-5.73	47.57	
Herman Heijermansweg 29	1077WK	1	50.43	54.11		50.43	3.68	3.61	54.11	-5.51	48.60	
Herman Heijermansweg 31	1077WK	1	48.80	52.30		50.00	3.50	1.80	52.30	-5.27	47.03	
Herman Heijermansweg 33	1077WK	1	48.07	51.95		50.00	3.88	1.45	51.95	-5.30	46.65	
Herman Heijermansweg 35	1077WK	1	47.71	50.82		50.00	3.11	0.32	50.82	-4.30	46.52	
Herman Heijermansweg 37	1077WK	1	50.03	54.44		50.03	4.41	3.94	54.44	-5.90	48.54	
Herman Heijermansweg 39	1077WK	1	49.45	53.22		50.00	3.77	2.72	53.22	-5.14	48.08	
Herman Heijermansweg 41	1077WK	1	50.39	53.91		50.39	3.52	3.41	53.91	-5.90	48.01	
Herman Heijermansweg 43	1077WK	1	52.52	56.61		52.52	4.09	3.12	56.61	-6.32	50.29	
Hestiastraat 1	1076DM	1	40.41	44.88		50.00	4.47	-	44.88	-4.07	40.81	
Hestiastraat 3	1076DM	1	41.84	46.11		50.00	4.27	-	46.11	-4.04	42.07	
Hestiastraat 5	1076DM	1	43.35	47.59		50.00	4.24	-	47.59	-4.47	43.12	
Hestiastraat 7	1076DM	1	44.15	48.95		50.00	4.80	-	48.95	-4.82	44.13	
Hestiastraat 9	1076DM	1	45.08	49.61		50.00	4.53	-	49.61	-4.66	44.95	
Hestiastraat 11	1076DM	1	40.41	44.88		50.00	4.47	-	44.88	-4.07	40.81	
Hestiastraat 13	1076DM	1	41.84	46.11		50.00	4.27	-	46.11	-4.04	42.07	
Hestiastraat 15	1076DM	1	43.35	47.59		50.00	4.24	-	47.59	-4.47	43.12	
Hestiastraat 17	1076DM	1	44.15	48.95		50.00	4.80	-	48.95	-4.82	44.13	
Hestiastraat 19	1076DM	1	45.08	49.61		50.00	4.53	-	49.61	-4.66	44.95	
Hestiastraat 21	1076DM	1	40.41	44.88		50.00	4.47	-	44.88	-4.07	40.81	
Hestiastraat 23	1076DM	1	41.84	46.11		50.00	4.27	-	46.11	-4.04	42.07	
Hestiastraat 25	1076DM	1	43.35	47.59		50.00	4.24	-	47.59	-4.47	43.12	
Hestiastraat 27	1076DM	1	44.15	48.95		50.00	4.80	-	48.95	-4.82	44.13	
Hestiastraat 29	1076DM	1	45.08	49.61		50.00	4.53	-	49.61	-4.66	44.95	
Hestiastraat 31	1076DM	1	40.41	44.88		50.00	4.47	-	44.88	-4.07	40.81	

Gemeente AMSTERDAM

Adres en postcode		Bestemming	Geluidbelasting bij huidig GPP [dB]	Toekomst zonder nieuwe maatregelen [dB]	Sanering	Grenswaarde [dB]	Effect van het project	Benodigde reductie [dB]	Geluidbelasting standaard akoestische situatie [dB]	doelmatige maatregelen [dB]	Geluidreductie door de maatregelen [dB]	Toekomst et geadviseerde maatregelen [dB]	Overschrijving grenswaarde/ (X=ja, leeg vak=nee)
Hestiastraat 33	1076DM	1	41.84	46.11		50.00	4.27	-	46.11	-4.04	42.07		
Hestiastraat 35	1076DM	1	43.35	47.59		50.00	4.24	-	47.59	-4.47	43.12		
Hestiastraat 36	1076DM	1	41.22	46.08		50.00	4.86	-	46.08	-5.01	41.07		
Hestiastraat 37	1076DM	1	44.15	48.95		50.00	4.80	-	48.95	-4.82	44.13		
Hestiastraat 38	1076DM	1	42.07	46.44		50.00	4.37	-	46.44	-4.70	41.74		
Hestiastraat 39	1076DM	1	45.08	49.61		50.00	4.53	-	49.61	-4.66	44.95		
Hestiastraat 40	1076DM	1	43.14	47.02		50.00	3.88	-	47.02	-4.43	42.59		
Hestiastraat 41	1076DM	1	40.41	44.88		50.00	4.47	-	44.88	-4.07	40.81		
Hestiastraat 42	1076DM	1	45.58	49.15		50.00	3.57	-	49.15	-4.60	44.55		
Hestiastraat 43	1076DM	1	41.84	46.11		50.00	4.27	-	46.11	-4.04	42.07		
Hestiastraat 44	1076DM	1	47.24	50.15		50.00	2.91	-	50.15	-4.44	45.71		
Hestiastraat 45	1076DM	1	43.35	47.59		50.00	4.24	-	47.59	-4.47	43.12		
Hestiastraat 46	1076DM	1	48.15	50.12		50.00	1.97	-	50.12	-4.20	45.92		
Hestiastraat 47	1076DM	1	44.15	48.95		50.00	4.80	-	48.95	-4.82	44.13		
Hestiastraat 48	1076DM	1	41.22	46.08		50.00	4.86	-	46.08	-5.01	41.07		
Hestiastraat 49	1076DM	1	45.08	49.61		50.00	4.53	-	49.61	-4.66	44.95		
Hestiastraat 50	1076DM	1	42.07	46.44		50.00	4.37	-	46.44	-4.70	41.74		
Hestiastraat 51	1076DM	1	43.35	47.59		50.00	4.24	-	47.59	-4.47	43.12		
Hestiastraat 52	1076DM	1	43.14	47.02		50.00	3.88	-	47.02	-4.43	42.59		
Hestiastraat 53	1076DM	1	44.15	48.95		50.00	4.80	-	48.95	-4.82	44.13		
Hestiastraat 54	1076DM	1	45.58	49.15		50.00	3.57	-	49.15	-4.60	44.55		
Hestiastraat 55	1076DM	1	45.08	49.61		50.00	4.53	-	49.61	-4.66	44.95		
Hestiastraat 56	1076DM	1	47.24	50.15		50.00	2.91	-	50.15	-4.44	45.71		
Hestiastraat 58	1076DM	1	48.15	50.12		50.00	1.97	-	50.12	-4.20	45.92		
Hestiastraat 59 1	1076DK	1	40.20	41.86		50.00	1.66	-	41.86	-2.14	39.72		
Hestiastraat 59 2	1076DK	1	41.27	43.01		50.00	1.74	-	43.01	-2.24	40.77		
Hestiastraat 59 3	1076DK	1	45.22	47.45		50.00	2.23	-	47.45	-3.04	44.41		
Hestiastraat 59 HS	1076DK	1	38.98	40.59		50.00	1.61	-	40.59	-2.11	38.48		
Hestiastraat 60	1076DM	1	41.22	46.08		50.00	4.86	-	46.08	-5.01	41.07		
Hestiastraat 61 1	1076DK	1	39.81	41.39		50.00	1.58	-	41.39	-2.04	39.35		
Hestiastraat 61 2	1076DK	1	40.85	42.61		50.00	1.76	-	42.61	-2.14	40.47		
Hestiastraat 61 3	1076DK	1	44.91	47.30		50.00	2.39	-	47.30	-3.07	44.23		
Hestiastraat 61 HS	1076DK	1	38.71	40.29		50.00	1.58	-	40.29	-2.04	38.25		
Hestiastraat 62	1076DM	1	42.07	46.44		50.00	4.37	-	46.44	-4.70	41.74		
Hestiastraat 63 1	1076DK	1	39.75	41.33		50.00	1.58	-	41.33	-2.03	39.30		
Hestiastraat 63 2	1076DK	1	40.77	42.55		50.00	1.78	-	42.55	-2.15	40.40		
Hestiastraat 63 3	1076DK	1	42.66	44.63		50.00	1.97	-	44.63	-2.42	42.21		
Hestiastraat 63 4	1076DK	1	44.90	47.35		50.00	2.45	-	47.35	-3.08	44.27		
Hestiastraat 63 HS	1076DK	1	38.69	40.25		50.00	1.56	-	40.25	-2.03	38.22		
Hestiastraat 64	1076DM	1	43.14	47.02		50.00	3.88	-	47.02	-4.43	42.59		
Hestiastraat 65 1	1076DK	1	39.55	41.07		50.00	1.52	-	41.07	-2.00	39.07		
Hestiastraat 65 2	1076DK	1	40.46	42.11		50.00	1.65	-	42.11	-2.10	40.01		
Hestiastraat 65 3	1076DK	1	44.82	46.97		50.00	2.15	-	46.97	-2.92	44.05		
Hestiastraat 65 HS	1076DK	1	38.60	40.09		50.00	1.49	-	40.09	-2.00	38.09		
Hestiastraat 66	1076DM	1	45.58	49.15		50.00	3.57	-	49.15	-4.60	44.55		
Hestiastraat 67 1	1076DK	1	37.58	39.26		50.00	1.68	-	39.26	-1.89	37.37		
Hestiastraat 67 2	1076DK	1	39.59	41.29		50.00	1.70	-	41.29	-2.07	39.22		
Hestiastraat 67 3	1076DK	1	44.85	46.93		50.00	2.08	-	46.93	-3.02	43.91		
Hestiastraat 67 HS	1076DK	1	36.98	38.60		50.00	1.62	-	38.60	-1.95	36.65		
Hestiastraat 68	1076DM	1	47.24	50.15		50.00	2.91	-	50.15	-4.44	45.71		
Hestiastraat 69 1	1076DK	1	37.86	39.38		50.00	1.52	-	39.38	-2.11	37.27		
Hestiastraat 69 2	1076DK	1	39.68	41.21		50.00	1.53	-	41.21	-2.18	39.03		
Hestiastraat 69 3	1076DK	1	42.14	43.79		50.00	1.65	-	43.79	-2.39	41.40		

Gemeente AMSTERDAM

Adres en postcode		Bestemming	Geluidbelasting bij huidig GPP [dB]	Toekomst zonder nieuwe maatregelen [dB]	Sanering	Grenswaarde [dB]	Effect van het project	Benodigde reductie [dB]	Geluidbelasting standaard akoestische situatie [dB]	doelmatige maatregelen [dB]	Geluidreductie door de maatregelen [dB]	Toekomst et geadviseerde maatregelen [dB]	Overschrijving grenswaarde / (X=ja, leeg vak=nee)
Hestiastraat 69 4L	1076DK	1	45.47	47.43		50.00	1.96	-	47.43	-3.19	44.24		
Hestiastraat 69 4R	1076DK	1	45.47	47.40		50.00	1.93	-	47.40	-3.16	44.24		
Hestiastraat 69 HS	1076DK	1	37.09	38.51		50.00	1.42	-	38.51	-2.05	36.46		
Hestiastraat 70	1076DM	1	48.15	50.12		50.00	1.97	-	50.12	-4.20	45.92		
Hestiastraat 71 1	1076DK	1	37.59	38.90		50.00	1.31	-	38.90	-2.14	36.76		
Hestiastraat 71 2	1076DK	1	39.30	40.65		50.00	1.35	-	40.65	-2.22	38.43		
Hestiastraat 71 3	1076DK	1	45.13	47.00		50.00	1.87	-	47.00	-3.18	43.82		
Hestiastraat 71 HS	1076DK	1	36.64	37.90		50.00	1.26	-	37.90	-2.17	35.73		
Hestiastraat 72	1076DM	1	41.22	46.08		50.00	4.86	-	46.08	-5.01	41.07		
Hestiastraat 73 1	1076DK	1	36.93	38.46		50.00	1.53	-	38.46	-2.27	36.19		
Hestiastraat 73 2	1076DK	1	38.24	39.77		50.00	1.53	-	39.77	-2.32	37.45		
Hestiastraat 73 3	1076DK	1	43.71	45.67		50.00	1.96	-	45.67	-3.05	42.62		
Hestiastraat 73 HS	1076DK	1	36.46	38.16		50.00	1.70	-	38.16	-2.40	35.76		
Hestiastraat 74	1076DM	1	42.07	46.44		50.00	4.37	-	46.44	-4.70	41.74		
Hestiastraat 75 1	1076DK	1	41.54	45.69		50.00	4.15	-	45.69	-4.15	41.54		
Hestiastraat 75 2	1076DK	1	42.94	47.35		50.00	4.41	-	47.35	-4.35	43.00		
Hestiastraat 75 3	1076DK	1	44.79	50.29		50.00	5.50	-	50.29	-5.36	44.93		
Hestiastraat 75 HS	1076DK	1	40.67	44.71		50.00	4.04	-	44.71	-4.08	40.63		
Hestiastraat 76	1076DM	1	43.14	47.02		50.00	3.88	-	47.02	-4.43	42.59		
Hestiastraat 77 1	1076DK	1	40.98	44.52		50.00	3.54	-	44.52	-3.78	40.74		
Hestiastraat 77 2	1076DK	1	42.40	46.58		50.00	4.18	-	46.58	-4.13	42.45		
Hestiastraat 77 3	1076DK	1	43.79	49.49		50.00	5.70	-	49.49	-5.27	44.22		
Hestiastraat 77 4	1076DK	1	44.69	50.38		50.00	5.69	-	50.38	-5.25	45.13		
Hestiastraat 77 HS	1076DK	1	39.96	43.30		50.00	3.34	-	43.30	-3.61	39.69		
Hestiastraat 78	1076DM	1	45.58	49.15		50.00	3.57	-	49.15	-4.60	44.55		
Hestiastraat 79 1	1076DK	1	41.30	44.46		50.00	3.16	-	44.46	-3.38	41.08		
Hestiastraat 79 2	1076DK	1	43.00	46.78		50.00	3.78	-	46.78	-3.88	42.90		
Hestiastraat 79 3	1076DK	1	45.45	50.94		50.00	5.49	0.44	50.94	-5.28	45.66		
Hestiastraat 79 HS	1076DK	1	40.11	43.04		50.00	2.93	-	43.04	-3.03	40.01		
Hestiastraat 80	1076DM	1	47.24	50.15		50.00	2.91	-	50.15	-4.44	45.71		
Hestiastraat 81 1	1076DK	1	46.18	50.01		50.00	3.83	-	50.01	-4.47	45.54		
Hestiastraat 81 2	1076DK	1	47.57	51.16		50.00	3.59	0.66	51.16	-4.32	46.84		
Hestiastraat 81 3	1076DK	1	51.37	55.10		51.37	3.73	3.61	55.10	-4.90	50.20		
Hestiastraat 81 HS	1076DK	1	45.64	50.14		50.00	4.50	-	50.14	-5.08	45.06		
Hestiastraat 82	1076DM	1	48.15	50.12		50.00	1.97	-	50.12	-4.20	45.92		
Hestiastraat 84	1076DM	1	41.22	46.08		50.00	4.86	-	46.08	-5.01	41.07		
Hestiastraat 86	1076DM	1	42.07	46.44		50.00	4.37	-	46.44	-4.70	41.74		
Hestiastraat 88	1076DM	1	43.14	47.02		50.00	3.88	-	47.02	-4.43	42.59		
Hestiastraat 90	1076DM	1	45.58	49.15		50.00	3.57	-	49.15	-4.60	44.55		
Hestiastraat 92	1076DM	1	47.24	50.15		50.00	2.91	-	50.15	-4.44	45.71		
Hestiastraat 94	1076DM	1	48.15	50.12		50.00	1.97	-	50.12	-4.20	45.92		
Hestiastraat 96	1076DM	1	41.22	46.08		50.00	4.86	-	46.08	-5.01	41.07		
Hestiastraat 98	1076DM	1	42.07	46.44		50.00	4.37	-	46.44	-4.70	41.74		
Hestiastraat 100	1076DM	1	43.14	47.02		50.00	3.88	-	47.02	-4.43	42.59		
Hestiastraat 102	1076DM	1	45.58	49.15		50.00	3.57	-	49.15	-4.60	44.55		
Hoek van Hollandstraat 2 I	1059ET	1	49.15	49.63		50.00	0.48	-	49.63	-0.96	48.67		
Hoek van Hollandstraat 2 II	1059ET	1	51.02	51.61		51.02	0.59	0.12	51.61	-1.14	50.47		
Hoek van Hollandstraat 2 III	1059ET	1	53.75	54.19		53.75	0.44	-	54.19	-1.13	53.06		
Hoek van Hollandstraat 2 IV	1059ET	1	55.64	56.27		55.64	0.63	-	56.27	-1.34	54.93		
Hoek van Hollandstraat 3 I	1059EP	1	46.77	49.36		50.00	2.59	-	49.36	-3.27	46.09		
Hoek van Hollandstraat 3 II	1059EP	1	50.39	51.02		50.39	0.63	0.52	51.02	-1.00	50.02		
Hoek van Hollandstraat 3 III	1059EP	1	52.63	53.15		52.63	0.52	-	53.15	-1.03	52.12		
Hoek van Hollandstraat 3 IV	1059EP	1	54.43	55.04		54.43	0.61	0.54	55.04	-1.32	53.72		

Gemeente AMSTERDAM

Adres en postcode		Bestemming	Geluidbelasting bij huidig GPP [dB]	Toekomst zonder nieuwe maatregelen [dB]	Sanering	Grenswaarde [dB]	Effect van het project	Benodigde reductie [dB]	Geluidbelasting standaard akoestische situatie [dB]	doelmatige maatregelen [dB]	Geluidreductie door de maatregelen [dB]	Toekomst met geadviseerde maatregelen [dB]	Overschrijving grenswaarde / (X=ja, leeg vak=nee)
Hoek van Hollandstraat 4 I	1059ET	1	49.07	49.62		50.00	0.55	-	49.62	-0.98	48.64		
Hoek van Hollandstraat 4 II	1059ET	1	51.05	51.65		51.05	0.60	0.16	51.65	-1.12	50.53		
Hoek van Hollandstraat 4 III	1059ET	1	53.75	54.19		53.75	0.44	-	54.19	-1.07	53.12		
Hoek van Hollandstraat 4 IV	1059ET	1	55.48	56.13		55.48	0.65	0.64	56.13	-1.31	54.82		
Hoek van Hollandstraat 5 I	1059EP	1	46.47	49.10		50.00	2.63	-	49.10	-3.21	45.89		
Hoek van Hollandstraat 5 II	1059EP	1	50.11	50.89		50.11	0.78	0.39	50.89	-1.10	49.79		
Hoek van Hollandstraat 5 III	1059EP	1	52.68	53.27		52.68	0.59	-	53.27	-1.07	52.20		
Hoek van Hollandstraat 5 IV	1059EP	1	54.62	55.26		54.62	0.64	-	55.26	-1.33	53.93		
Hoek van Hollandstraat 6 I	1059ET	1	49.28	49.80		50.00	0.52	-	49.80	-0.94	48.86		
Hoek van Hollandstraat 6 II	1059ET	1	51.23	51.74		51.23	0.51	0.25	51.74	-1.07	50.67		
Hoek van Hollandstraat 6 III	1059ET	1	54.00	54.35		54.00	0.35	-	54.35	-1.02	53.33		
Hoek van Hollandstraat 6 IV	1059ET	1	55.68	56.18		55.68	0.50	-	56.18	-1.23	54.95		
Hoek van Hollandstraat 8 I	1059ET	1	49.34	49.85		50.00	0.51	-	49.85	-0.98	48.87		
Hoek van Hollandstraat 8 II	1059ET	1	51.29	51.74		51.29	0.45	0.25	51.74	-1.05	50.69		
Hoek van Hollandstraat 8 III	1059ET	1	54.19	54.49		54.19	0.30	-	54.49	-1.00	53.49		
Hoek van Hollandstraat 8 IV	1059ET	1	55.81	56.23		55.81	0.42	-	56.23	-1.20	55.03		
Hoek van Hollandstraat 10 I	1059ET	1	49.30	49.80		50.00	0.50	-	49.80	-1.00	48.80		
Hoek van Hollandstraat 10 II	1059ET	1	51.11	51.56		51.11	0.45	0.07	51.56	-1.04	50.52		
Hoek van Hollandstraat 10 III	1059ET	1	54.11	54.41		54.11	0.30	-	54.41	-1.00	53.41		
Hoek van Hollandstraat 10 IV	1059ET	1	55.94	56.31		55.94	0.37	-	56.31	-1.17	55.14		
Hoek van Hollandstraat 11 I	1059EP	1	46.79	49.40		50.00	2.61	-	49.40	-3.12	46.28		
Hoek van Hollandstraat 11 II	1059EP	1	50.20	50.96		50.20	0.76	0.46	50.96	-1.08	49.88		
Hoek van Hollandstraat 11 III	1059EP	1	52.89	53.47		52.89	0.58	-	53.47	-1.03	52.44		
Hoek van Hollandstraat 11 IV	1059EP	1	54.64	55.28		54.64	0.64	-	55.28	-1.32	53.96		
Hoek van Hollandstraat 12 I	1059ET	1	49.37	49.90		50.00	0.53	-	49.90	-1.00	48.90		
Hoek van Hollandstraat 12 II	1059ET	1	51.23	51.66		51.23	0.43	0.17	51.66	-1.02	50.64		
Hoek van Hollandstraat 12 III	1059ET	1	53.98	54.20		53.98	0.22	-	54.20	-0.99	53.21		
Hoek van Hollandstraat 12 IV	1059ET	1	56.02	56.24		56.02	0.22	-	56.24	-1.06	55.18		
Hoek van Hollandstraat 13 I	1059EP	1	46.73	49.35		50.00	2.62	-	49.35	-3.05	46.30		
Hoek van Hollandstraat 13 II	1059EP	1	50.11	50.96		50.11	0.85	0.46	50.96	-1.21	49.75		
Hoek van Hollandstraat 13 III	1059EP	1	52.93	53.59		52.93	0.66	0.10	53.59	-1.13	52.46		
Hoek van Hollandstraat 13 IV	1059EP	1	54.69	55.28		54.69	0.59	-	55.28	-1.25	54.03		
Hoek van Hollandstraat 14 I	1059EV	1	49.43	49.93		50.00	0.50	-	49.93	-0.98	48.95		
Hoek van Hollandstraat 14 II	1059EV	1	51.14	51.53		51.14	0.39	0.04	51.53	-0.99	50.54		
Hoek van Hollandstraat 14 III	1059EV	1	53.90	54.16		53.90	0.26	-	54.16	-1.00	53.16		
Hoek van Hollandstraat 14 IV	1059EV	1	55.99	56.20		55.99	0.21	-	56.20	-1.12	55.08		
Hoek van Hollandstraat 16 I	1059EV	1	49.33	49.88		50.00	0.55	-	49.88	-0.97	48.91		
Hoek van Hollandstraat 16 II	1059EV	1	51.06	51.54		51.06	0.48	0.05	51.54	-1.03	50.51		
Hoek van Hollandstraat 16 III	1059EV	1	53.80	54.11		53.80	0.31	-	54.11	-1.02	53.09		
Hoek van Hollandstraat 16 IV	1059EV	1	56.02	56.20		56.02	0.18	-	56.20	-1.08	55.12		
Hoek van Hollandstraat 18 I	1059EV	1	49.99	50.40		50.00	0.41	-	50.40	-0.87	49.53		
Hoek van Hollandstraat 18 II	1059EV	1	51.08	51.45		51.08	0.37	-	51.45	-1.02	50.43		
Hoek van Hollandstraat 18 III	1059EV	1	53.56	53.84		53.56	0.28	-	53.84	-1.02	52.82		
Hoek van Hollandstraat 18 IV	1059EV	1	56.11	56.24		56.11	0.13	-	56.24	-1.07	55.17		
Hoek van Hollandstraat 19 I	1059ER	1	48.14	49.17		50.00	1.03	-	49.17	-1.35	47.82		
Hoek van Hollandstraat 19 II	1059ER	1	49.86	50.81		50.00	0.95	0.31	50.81	-1.32	49.49		
Hoek van Hollandstraat 19 III	1059ER	1	52.81	53.51		52.81	0.70	0.02	53.51	-1.21	52.30		
Hoek van Hollandstraat 19 IV	1059ER	1	54.57	55.19		54.57	0.62	-	55.19	-1.36	53.83		
Hoek van Hollandstraat 20 I	1059EV	1	49.94	50.43		50.00	0.49	-	50.43	-0.91	49.52		
Hoek van Hollandstraat 20 II	1059EV	1	51.74	52.03		51.74	0.29	-	52.03	-0.89	51.14		
Hoek van Hollandstraat 20 III	1059EV	1	53.92	54.18		53.92	0.26	-	54.18	-0.92	53.26		
Hoek van Hollandstraat 20 IV	1059EV	1	56.45	56.59		56.45	0.14	0.09	56.59	-0.99	55.60		
Hoek van Hollandstraat 21 I	1059ER	1	48.14	49.27		50.00	1.13	-	49.27	-1.47	47.80		

Gemeente AMSTERDAM

Adres en postcode		Bestemming	Geluidbelasting bij huidig GPP [dB]	Toekomst zonder nieuwe maatregelen [dB]	Sanering	Grenswaarde [dB]	Effect van het project	Benodigde reductie [dB]	Geluidbelasting standaard akoestische situatie [dB]	doelmatige maatregelen [dB]	Geluidreductie door de maatregelen [dB]	Toekomst et geadviseerde maatregelen [dB]	Overschrijving grenswaarde / (X=ja, leeg vak=nee)
Hoek van Hollandstraat 21 II	1059ER	1	49.82	50.87		50.00	1.05	0.37	50.87	-1.45	49.42		
Hoek van Hollandstraat 21 III	1059ER	1	52.85	53.58		52.85	0.73	0.09	53.58	-1.29	52.29		
Hoek van Hollandstraat 21 IV	1059ER	1	54.71	55.32		54.71	0.61	-	55.32	-1.39	53.93		
Hoek van Hollandstraat 22 I	1059EV	1	50.36	50.73		50.36	0.37	0.23	50.73	-0.81	49.92		
Hoek van Hollandstraat 22 II	1059EV	1	51.97	52.23		51.97	0.26	-	52.23	-0.84	51.39		
Hoek van Hollandstraat 22 III	1059EV	1	53.98	54.16		53.98	0.18	-	54.16	-0.87	53.29		
Hoek van Hollandstraat 22 IV	1059EV	1	56.74	56.81		56.74	0.07	-	56.81	-0.97	55.84		
Hoek van Hollandstraat 24 I	1059EV	1	50.68	51.06		50.68	0.38	-	51.06	-0.83	50.23		
Hoek van Hollandstraat 24 II	1059EV	1	52.24	52.50		52.24	0.26	-	52.50	-0.82	51.68		
Hoek van Hollandstraat 24 III	1059EV	1	53.98	54.16		53.98	0.18	-	54.16	-0.87	53.29		
Hoek van Hollandstraat 24 IV	1059EV	1	56.97	57.10		56.97	0.13	-	57.10	-1.01	56.09		
Hoek van Hollandstraat 26 I	1059EW	1	50.96	51.36		50.96	0.40	-	51.36	-0.90	50.46		
Hoek van Hollandstraat 26 II	1059EW	1	52.76	53.04		52.76	0.28	-	53.04	-0.82	52.22		
Hoek van Hollandstraat 26 III	1059EW	1	54.37	54.64		54.37	0.27	0.14	54.64	-0.89	53.75		
Hoek van Hollandstraat 26 IV	1059EW	1	57.34	57.40		57.34	0.06	-	57.40	-0.99	56.41		
Hoek van Hollandstraat 27 I	1059ER	1	48.51	49.73		50.00	1.22	-	49.73	-1.59	48.14		
Hoek van Hollandstraat 27 II	1059ER	1	50.06	51.16		50.06	1.10	0.66	51.16	-1.52	49.64		
Hoek van Hollandstraat 27 III	1059ER	1	52.85	53.64		52.85	0.79	0.15	53.64	-1.33	52.31		
Hoek van Hollandstraat 27 IV	1059ER	1	54.82	55.45		54.82	0.63	-	55.45	-1.41	54.04		
Hoek van Hollandstraat 28 I	1059EW	1	50.88	51.47		50.88	0.59	-	51.47	-1.04	50.43		
Hoek van Hollandstraat 28 II	1059EW	1	52.84	53.25		52.84	0.41	-	53.25	-0.91	52.34		
Hoek van Hollandstraat 28 III	1059EW	1	54.69	55.07		54.69	0.38	-	55.07	-1.00	54.07		
Hoek van Hollandstraat 28 IV	1059EW	1	57.36	57.70		57.36	0.34	0.21	57.70	-1.05	56.65		
Hoek van Hollandstraat 29 I	1059ER	1	48.53	49.88		50.00	1.35	-	49.88	-1.73	48.15		
Hoek van Hollandstraat 29 II	1059ER	1	50.05	51.20		50.05	1.15	0.70	51.20	-1.64	49.56		
Hoek van Hollandstraat 29 III	1059ER	1	53.09	53.82		53.09	0.73	0.33	53.82	-1.35	52.47		
Hoek van Hollandstraat 29 IV	1059ER	1	54.71	55.36		54.71	0.65	-	55.36	-1.47	53.89		
Hoek van Hollandstraat 30 I	1059EW	1	51.49	52.03		51.49	0.54	0.54	52.03	-0.90	51.13		
Hoek van Hollandstraat 30 II	1059EW	1	53.25	53.62		53.25	0.37	0.13	53.62	-0.88	52.74		
Hoek van Hollandstraat 30 III	1059EW	1	54.91	55.27		54.91	0.36	-	55.27	-0.92	54.35		
Hoek van Hollandstraat 30 IV	1059EW	1	57.65	58.09		57.65	0.44	-	58.09	-1.10	56.99		
Hoek van Hollandstraat 32 I	1059EW	1	51.74	52.19		51.74	0.45	-	52.19	-0.93	51.26		
Hoek van Hollandstraat 32 II	1059EW	1	52.99	53.36		52.99	0.37	-	53.36	-0.87	52.49		
Hoek van Hollandstraat 32 III	1059EW	1	54.86	55.32		54.86	0.46	-	55.32	-0.87	54.45		
Hoek van Hollandstraat 32 IV	1059EW	1	57.84	58.16		57.84	0.32	-	58.16	-1.13	57.03		
Hoek van Hollandstraat 35 I	1059ER	1	48.48	49.72		50.00	1.24	-	49.72	-1.66	48.06		
Hoek van Hollandstraat 35 II	1059ER	1	50.07	51.11		50.07	1.04	0.61	51.11	-1.57	49.54		
Hoek van Hollandstraat 35 III	1059ER	1	53.00	53.74		53.00	0.74	0.25	53.74	-1.44	52.30		
Hoek van Hollandstraat 35 IV	1059ER	1	55.04	55.57		55.04	0.53	0.08	55.57	-1.46	54.11		
Hoek van Hollandstraat 37 I	1059ER	1	48.36	49.54		50.00	1.18	-	49.54	-1.64	47.90		
Hoek van Hollandstraat 37 II	1059ER	1	49.96	50.94		50.00	0.98	0.44	50.94	-1.58	49.36		
Hoek van Hollandstraat 37 III	1059ER	1	52.93	53.63		52.93	0.70	0.14	53.63	-1.39	52.24		
Hoek van Hollandstraat 37 IV	1059ER	1	55.16	55.73		55.16	0.57	0.24	55.73	-1.60	54.13		
Hoek van Hollandstraat 43 I	1059ES	1	48.52	49.58		50.00	1.06	-	49.58	-1.58	48.00		
Hoek van Hollandstraat 43 II	1059ES	1	50.73	51.43		50.73	0.70	-	51.43	-1.35	50.08		
Hoek van Hollandstraat 43 III	1059ES	1	52.98	53.61		52.98	0.63	0.12	53.61	-1.39	52.22		
Hoek van Hollandstraat 43 IV	1059ES	1	55.09	55.62		55.09	0.53	0.13	55.62	-1.52	54.10		
Hoek van Hollandstraat 45 I	1059ES	1	48.61	49.59		50.00	0.98	-	49.59	-1.49	48.10		
Hoek van Hollandstraat 45 II	1059ES	1	50.63	51.41		50.63	0.78	-	51.41	-1.37	50.04		
Hoek van Hollandstraat 45 III	1059ES	1	52.80	53.56		52.80	0.76	0.07	53.56	-1.44	52.12		
Hoek van Hollandstraat 45 IV	1059ES	1	55.59	56.17		55.59	0.58	-	56.17	-1.66	54.51		
Hoek van Hollandstraat 51 I	1059ES	1	48.51	49.50		50.00	0.99	-	49.50	-1.50	48.00		
Hoek van Hollandstraat 51 II	1059ES	1	50.57	51.35		50.57	0.78	-	51.35	-1.38	49.97		

Gemeente AMSTERDAM

Adres en postcode		Bestemming	Geluidbelasting bij huidig GPP [dB]	Toekomst zonder nieuwe maatregelen [dB]	Sanering	Grenswaarde [dB]	Effect van het project	Benodigde reductie [dB]	Geluidbelasting standaard akoestische situatie [dB]	doelmatige maatregelen [dB]	Geluidreductie door de maatregelen [dB]	Toekomst et geadviseerde maatregelen [dB]	Overschrijding grenswaarde / (X=ja, leeg vak=nee)
Hoek van Hollandstraat 51 III	1059ES	1	52.71	53.46		52.71	0.75	-	53.46	-1.47	51.99		
Hoek van Hollandstraat 51 IV	1059ES	1	55.74	56.42		55.74	0.68	-	56.42	-1.80	54.62		
Hoek van Hollandstraat 53 I	1059ES	1	48.77	50.93		50.00	2.16	0.43	50.93	-2.74	48.19		
Hoek van Hollandstraat 53 II	1059ES	1	50.16	52.27		50.16	2.11	1.77	52.27	-2.82	49.45		
Hoek van Hollandstraat 53 III	1059ES	1	51.86	53.67		51.86	1.81	1.17	53.67	-2.72	50.95		
Hoek van Hollandstraat 53 IV	1059ES	1	55.59	56.79		55.59	1.20	0.29	56.79	-2.44	54.35		
Hoendiepstraat 1	1079LP	1	37.07	39.25		50.00	2.18	-	39.25	-2.00	37.25		
Hoendiepstraat 2	1079LT	1	42.23	43.36		50.00	1.13	-	43.36	-2.45	40.91		
Hoendiepstraat 4 I	1079LT	1	42.96	44.09		50.00	1.13	-	44.09	-2.54	41.55		
Hoendiepstraat 4 II	1079LT	1	44.60	46.15		50.00	1.55	-	46.15	-2.85	43.30		
Hoendiepstraat 4 III	1079LT	1	47.86	50.11		50.00	2.25	-	50.11	-3.61	46.50		
Hoendiepstraat 5 HS	1079LP	1	45.01	45.28		50.00	0.27	-	45.28	-2.08	43.20		
Hoendiepstraat 5 I	1079LP	1	45.49	46.00		50.00	0.51	-	46.00	-2.13	43.87		
Hoendiepstraat 5 II	1079LP	1	48.45	49.89		50.00	1.44	-	49.89	-2.71	47.18		
Hoendiepstraat 6 HS	1079LT	1	41.73	43.14		50.00	1.41	-	43.14	-2.56	40.58		
Hoendiepstraat 6 I	1079LT	1	42.14	43.43		50.00	1.29	-	43.43	-2.56	40.87		
Hoendiepstraat 6 II	1079LT	1	46.41	48.97		50.00	2.56	-	48.97	-3.95	45.02		
Hoendiepstraat 7 HS	1079LP	1	45.05	45.30		50.00	0.25	-	45.30	-2.09	43.21		
Hoendiepstraat 7 I	1079LP	1	45.54	46.02		50.00	0.48	-	46.02	-2.14	43.88		
Hoendiepstraat 7 II	1079LP	1	48.45	49.81		50.00	1.36	-	49.81	-2.66	47.15		
Hoendiepstraat 8 HS	1079LT	1	43.79	44.57		50.00	0.78	-	44.57	-2.58	41.99		
Hoendiepstraat 8 I	1079LT	1	44.16	45.11		50.00	0.95	-	45.11	-2.64	42.47		
Hoendiepstraat 8 II	1079LT	1	47.27	49.34		50.00	2.07	-	49.34	-3.59	45.75		
Hoendiepstraat 9 HS	1079LP	1	45.16	45.38		50.00	0.22	-	45.38	-2.08	43.30		
Hoendiepstraat 9 I	1079LP	1	45.65	46.08		50.00	0.43	-	46.08	-2.12	43.96		
Hoendiepstraat 9 II	1079LP	1	48.52	49.84		50.00	1.32	-	49.84	-2.64	47.20		
Hoendiepstraat 10 HS	1079LT	1	43.84	44.56		50.00	0.72	-	44.56	-2.57	41.99		
Hoendiepstraat 10 I	1079LT	1	44.23	45.16		50.00	0.93	-	45.16	-2.63	42.53		
Hoendiepstraat 10 II	1079LT	1	47.27	49.30		50.00	2.03	-	49.30	-3.47	45.83		
Hoendiepstraat 11 HS	1079LP	1	45.24	45.48		50.00	0.24	-	45.48	-2.10	43.38		
Hoendiepstraat 11 I	1079LP	1	45.70	46.16		50.00	0.46	-	46.16	-2.14	44.02		
Hoendiepstraat 11 II	1079LP	1	48.62	49.85		50.00	1.23	-	49.85	-2.63	47.22		
Hoendiepstraat 12 HS	1079LT	1	42.88	44.32		50.00	1.44	-	44.32	-2.67	41.65		
Hoendiepstraat 12 I	1079LT	1	42.98	44.23		50.00	1.25	-	44.23	-2.65	41.58		
Hoendiepstraat 12 II	1079LT	1	46.44	48.86		50.00	2.42	-	48.86	-3.67	45.19		
Hoendiepstraat 13 HS	1079LP	1	45.45	45.66		50.00	0.21	-	45.66	-2.11	43.55		
Hoendiepstraat 13 I	1079LP	1	46.24	46.53		50.00	0.29	-	46.53	-2.17	44.36		
Hoendiepstraat 13 II	1079LP	1	49.09	50.21		50.00	1.12	-	50.21	-2.63	47.58		
Hoendiepstraat 14 HS	1079LT	1	42.46	43.76		50.00	1.30	-	43.76	-2.66	41.10		
Hoendiepstraat 14 I	1079LT	1	42.65	43.95		50.00	1.30	-	43.95	-2.64	41.31		
Hoendiepstraat 14 II	1079LT	1	46.32	48.77		50.00	2.45	-	48.77	-3.83	44.94		
Hoendiepstraat 15 HS	1079LR	1	45.55	45.74		50.00	0.19	-	45.74	-2.13	43.61		
Hoendiepstraat 15 I	1079LR	1	46.04	46.41		50.00	0.37	-	46.41	-2.17	44.24		
Hoendiepstraat 15 II	1079LR	1	48.97	50.08		50.00	1.11	-	50.08	-2.64	47.44		
Hoendiepstraat 16 HS	1079LT	1	44.00	44.76		50.00	0.76	-	44.76	-2.60	42.16		
Hoendiepstraat 16 I	1079LT	1	44.53	45.39		50.00	0.86	-	45.39	-2.64	42.75		
Hoendiepstraat 16 II	1079LT	1	47.33	49.39		50.00	2.06	-	49.39	-3.47	45.92		
Hoendiepstraat 17 HS	1079LR	1	45.82	46.03		50.00	0.21	-	46.03	-2.04	43.99		
Hoendiepstraat 17 I	1079LR	1	46.32	46.65		50.00	0.33	-	46.65	-2.07	44.58		
Hoendiepstraat 17 II	1079LR	1	49.02	50.09		50.00	1.07	-	50.09	-2.58	47.51		
Hoendiepstraat 18 HS	1079LV	1	44.04	44.69		50.00	0.65	-	44.69	-2.62	42.07		
Hoendiepstraat 18 I	1079LV	1	44.52	45.36		50.00	0.84	-	45.36	-2.65	42.71		
Hoendiepstraat 18 II	1079LV	1	47.30	49.38		50.00	2.08	-	49.38	-3.47	45.91		

Gemeente AMSTERDAM

Adres en postcode		Bestemming	Geluidbelasting bij huidig GPP [dB]	Toekomst zonder nieuwe maatregelen [dB]	Sanering	Grenswaarde [dB]	Effect van het project	Benodigde reductie [dB]	Geluidbelasting standaard akoestische situatie [dB]	doelmatige maatregelen [dB]	Geluidreductie door de maatregelen [dB]	Toekomst et geadviseerde maatregelen [dB]	Overschrijding grenswaarde / (X=ja, leeg vak=nee)
Hoendiepstraat 19 HS	1079LR	1	36.05	37.56		50.00	1.51	-	37.56	-1.62	35.94		
Hoendiepstraat 19 I	1079LR	1	37.71	39.37		50.00	1.66	-	39.37	-1.78	37.59		
Hoendiepstraat 19 II	1079LR	1	45.52	47.56		50.00	2.04	-	47.56	-2.95	44.61		
Hoendiepstraat 20 HS	1079LV	1	43.02	44.12		50.00	1.10	-	44.12	-2.67	41.45		
Hoendiepstraat 20 I	1079LV	1	43.85	45.01		50.00	1.16	-	45.01	-2.74	42.27		
Hoendiepstraat 20 II	1079LV	1	46.90	48.99		50.00	2.09	-	48.99	-3.56	45.43		
Hoendiepstraat 21 HS	1079LR	1	38.55	40.00		50.00	1.45	-	40.00	-2.33	37.67		
Hoendiepstraat 21 I	1079LR	1	39.29	40.33		50.00	1.04	-	40.33	-2.10	38.23		
Hoendiepstraat 21 II	1079LR	1	45.37	47.07		50.00	1.70	-	47.07	-2.86	44.21		
Hoendiepstraat 22 HS	1079LV	1	42.93	43.97		50.00	1.04	-	43.97	-2.74	41.23		
Hoendiepstraat 22 I	1079LV	1	42.66	43.68		50.00	1.02	-	43.68	-2.69	40.99		
Hoendiepstraat 22 II	1079LV	1	46.42	48.70		50.00	2.28	-	48.70	-3.66	45.04		
Hoendiepstraat 23 HS	1079LR	1	36.91	38.12		50.00	1.21	-	38.12	-1.32	36.80		
Hoendiepstraat 23 II	1079LR	1	45.40	47.43		50.00	2.03	-	47.43	-2.98	44.45		
Hoendiepstraat 24 HS	1079LV	1	44.68	45.18		50.00	0.50	-	45.18	-2.65	42.53		
Hoendiepstraat 24 I	1079LV	1	44.94	46.02		50.00	1.08	-	46.02	-2.76	43.26		
Hoendiepstraat 24 II	1079LV	1	47.55	49.61		50.00	2.06	-	49.61	-3.47	46.14		
Hoendiepstraat 25 HS	1079LR	1	37.01	38.13		50.00	1.12	-	38.13	-1.26	36.87		
Hoendiepstraat 25 I	1079LR	1	38.27	39.63		50.00	1.36	-	39.63	-1.50	38.13		
Hoendiepstraat 25 II	1079LR	1	45.55	47.24		50.00	1.69	-	47.24	-2.77	44.47		
Hoendiepstraat 26 HS	1079LV	1	44.54	45.45		50.00	0.91	-	45.45	-2.76	42.69		
Hoendiepstraat 26 I	1079LV	1	44.91	45.94		50.00	1.03	-	45.94	-2.76	43.18		
Hoendiepstraat 26 II	1079LV	1	47.51	49.55		50.00	2.04	-	49.55	-3.42	46.13		
Hoendiepstraat 27 HS	1079LS	1	37.34	38.52		50.00	1.18	-	38.52	-1.20	37.32		
Hoendiepstraat 27 I	1079LS	1	40.38	41.29		50.00	0.91	-	41.29	-1.85	39.44		
Hoendiepstraat 27 II	1079LS	1	45.59	47.35		50.00	1.76	-	47.35	-2.82	44.53		
Hoendiepstraat 28 HS	1079LV	1	43.85	44.98		50.00	1.13	-	44.98	-2.87	42.11		
Hoendiepstraat 28 I	1079LV	1	44.32	45.56		50.00	1.24	-	45.56	-2.90	42.66		
Hoendiepstraat 28 II	1079LV	1	47.23	49.14		50.00	1.91	-	49.14	-3.55	45.59		
Hoendiepstraat 29 HS	1079LS	1	37.94	39.70		50.00	1.76	-	39.70	-2.01	37.69		
Hoendiepstraat 29 I	1079LS	1	41.04	42.00		50.00	0.96	-	42.00	-2.17	39.83		
Hoendiepstraat 29 II	1079LS	1	46.08	47.77		50.00	1.69	-	47.77	-2.82	44.95		
Hoendiepstraat 30 HS	1079LV	1	43.79	44.88		50.00	1.09	-	44.88	-2.82	42.06		
Hoendiepstraat 30 I	1079LV	1	43.86	45.28		50.00	1.42	-	45.28	-2.78	42.50		
Hoendiepstraat 30 II	1079LV	1	46.47	48.63		50.00	2.16	-	48.63	-3.58	45.05		
Hoendiepstraat 31 HS	1079LS	1	36.74	38.15		50.00	1.41	-	38.15	-1.59	36.56		
Hoendiepstraat 31 I	1079LS	1	40.41	41.48		50.00	1.07	-	41.48	-2.16	39.32		
Hoendiepstraat 31 II	1079LS	1	45.67	47.35		50.00	1.68	-	47.35	-2.90	44.45		
Hoendiepstraat 32 HS	1079LW	1	45.19	46.06		50.00	0.87	-	46.06	-2.82	43.24		
Hoendiepstraat 32 I	1079LW	1	45.44	46.39		50.00	0.95	-	46.39	-2.86	43.53		
Hoendiepstraat 32 II	1079LW	1	47.60	49.56		50.00	1.96	-	49.56	-3.51	46.05		
Hoendiepstraat 33 HS	1079LS	1	39.64	40.83		50.00	1.19	-	40.83	-1.83	39.00		
Hoendiepstraat 33 I	1079LS	1	42.18	43.09		50.00	0.91	-	43.09	-2.13	40.96		
Hoendiepstraat 33 II	1079LS	1	45.95	47.58		50.00	1.63	-	47.58	-2.81	44.77		
Hoendiepstraat 34 HS	1079LW	1	45.18	46.22		50.00	1.04	-	46.22	-3.02	43.20		
Hoendiepstraat 34 I	1079LW	1	45.60	46.66		50.00	1.06	-	46.66	-2.92	43.74		
Hoendiepstraat 34 II	1079LW	1	47.63	49.64		50.00	2.01	-	49.64	-3.52	46.12		
Hoendiepstraat 35 HS	1079LS	1	47.08	47.39		50.00	0.31	-	47.39	-2.29	45.10		
Hoendiepstraat 35 I	1079LS	1	47.20	47.55		50.00	0.35	-	47.55	-2.28	45.27		
Hoendiepstraat 35 II	1079LS	1	48.35	49.40		50.00	1.05	-	49.40	-2.59	46.81		
Hoendiepstraat 36 HS	1079LW	1	44.64	46.19		50.00	1.55	-	46.19	-3.19	43.00		
Hoendiepstraat 36 I	1079LW	1	44.79	46.33		50.00	1.54	-	46.33	-3.01	43.32		
Hoendiepstraat 36 II	1079LW	1	47.24	49.32		50.00	2.08	-	49.32	-3.61	45.71		

Gemeente AMSTERDAM

Adres en postcode		Bestemming	Geluidbelasting bij huidig GPP [dB]	Toekomst zonder nieuwe maatregelen [dB]	Sanering	Grenswaarde [dB]	Effect van het project	Benodigde reductie [dB]	Geluidbelasting standaard akoestische situatie [dB]	doelmatige maatregelen [dB]	Geluidreductie door de maatregelen [dB]	Toekomst et geadviseerde maatregelen [dB]	Overschrijding grenswaarde / (X=ja, leeg vak=nee)
Hoendiepstraat 38 HS	1079LW	1	42.83	44.89		50.00	2.06	-	44.89	-3.37	41.52		
Hoendiepstraat 38 I	1079LW	1	43.78	45.65		50.00	1.87	-	45.65	-3.02	42.63		
Hoendiepstraat 38 II	1079LW	1	47.30	49.47		50.00	2.17	-	49.47	-3.59	45.88		
Hoendiepstraat 40 HS	1079LW	1	46.36	47.35		50.00	0.99	-	47.35	-2.89	44.46		
Hoendiepstraat 40 I	1079LW	1	45.69	46.93		50.00	1.24	-	46.93	-2.99	43.94		
Hoendiepstraat 40 II	1079LW	1	47.85	49.81		50.00	1.96	-	49.81	-3.58	46.23		
Hoendiepstraat 42 HS	1079LW	1	45.18	46.77		50.00	1.59	-	46.77	-2.89	43.88		
Hoendiepstraat 42 I	1079LW	1	45.00	46.39		50.00	1.39	-	46.39	-2.80	43.59		
Hoendiepstraat 42 II	1079LW	1	47.06	48.95		50.00	1.89	-	48.95	-3.62	45.33		
Hoendiepstraat 44 HS	1079LW	1	45.03	46.66		50.00	1.63	-	46.66	-2.90	43.76		
Hoendiepstraat 44 I	1079LW	1	45.32	46.72		50.00	1.40	-	46.72	-2.71	44.01		
Hoendiepstraat 44 II	1079LW	1	47.27	49.19		50.00	1.92	-	49.19	-3.51	45.68		
Hoendiepstraat 46 HS	1079LX	1	44.71	46.16		50.00	1.45	-	46.16	-2.86	43.30		
Hoendiepstraat 46 I	1079LX	1	44.70	46.13		50.00	1.43	-	46.13	-2.59	43.54		
Hoendiepstraat 46 II	1079LX	1	46.92	49.11		50.00	2.19	-	49.11	-3.56	45.55		
Hoendiepstraat 48 HS	1079LX	1	46.67	47.51		50.00	0.84	-	47.51	-2.51	45.00		
Hoendiepstraat 48 I	1079LX	1	46.45	47.43		50.00	0.98	-	47.43	-2.65	44.78		
Hoendiepstraat 48 II	1079LX	1	47.60	49.48		50.00	1.88	-	49.48	-3.34	46.14		
Hoendiepstraat 50 HS	1079LX	1	46.75	47.83		50.00	1.08	-	47.83	-2.56	45.27		
Hoendiepstraat 50 I	1079LX	1	45.68	46.90		50.00	1.22	-	46.90	-2.59	44.31		
Hoendiepstraat 50 II	1079LX	1	48.34	49.67		50.00	1.33	-	49.67	-2.84	46.83		
Hoendiepstraat 52 HS	1079LX	1	46.80	48.13		50.00	1.33	-	48.13	-2.79	45.34		
Hoendiepstraat 52 I	1079LX	1	46.19	47.57		50.00	1.38	-	47.57	-2.70	44.87		
Hoendiepstraat 52 II	1079LX	1	47.15	48.48		50.00	1.33	-	48.48	-2.84	45.64		
Hoendiepstraat 54 HS	1079LX	1	45.37	46.87		50.00	1.50	-	46.87	-2.89	43.98		
Hoendiepstraat 54 I	1079LX	1	44.97	46.36		50.00	1.39	-	46.36	-2.71	43.65		
Hoendiepstraat 54 II	1079LX	1	46.45	47.78		50.00	1.33	-	47.78	-2.81	44.97		
Hoendiepstraat 56 HS	1079LX	1	47.27	48.44		50.00	1.17	-	48.44	-3.12	45.32		
Hoendiepstraat 56 I	1079LX	1	45.98	47.20		50.00	1.22	-	47.20	-2.87	44.33		
Hoendiepstraat 56 II	1079LX	1	46.32	47.82		50.00	1.50	-	47.82	-3.01	44.81		
Hoendiepstraat 58 HS	1079LX	1	46.94	48.08		50.00	1.14	-	48.08	-2.98	45.10		
Hoendiepstraat 58 I	1079LX	1	46.06	47.17		50.00	1.11	-	47.17	-2.82	44.35		
Hoendiepstraat 58 II	1079LX	1	48.03	49.20		50.00	1.17	-	49.20	-2.63	46.57		
Hoendiepstraat 60 HS	1079LX	1	47.36	48.51		50.00	1.15	-	48.51	-3.06	45.45		
Hoendiepstraat 60 I	1079LX	1	45.93	47.03		50.00	1.10	-	47.03	-2.80	44.23		
Hoendiepstraat 60 II	1079LX	1	46.38	47.61		50.00	1.23	-	47.61	-2.85	44.76		
Hof van Groenen 1	1083JR	1	40.91	42.46		50.00	1.55	-	42.46	-2.34	40.12		
Hof van Groenen 2	1083JR	1	43.00	44.87		50.00	1.87	-	44.87	-2.92	41.95		
Hof van Groenen 3	1083JR	1	45.96	46.92		50.00	0.96	-	46.92	-3.29	43.63		
Hof van Groenen 4	1083JR	1	47.80	49.13		50.00	1.33	-	49.13	-3.36	45.77		
Hof van Groenen 5	1083JR	1	47.87	49.66		50.00	1.79	-	49.66	-3.46	46.20		
Hof van Groenen 6	1083JR	1	45.58	46.65		50.00	1.07	-	46.65	-3.18	43.47		
Hof van Groenen 7	1083JR	1	42.74	44.75		50.00	2.01	-	44.75	-2.87	41.88		
Hof van Groenen 8	1083JR	1	40.04	42.02		50.00	1.98	-	42.02	-2.25	39.77		
Hof van Groenen 9	1083JR	1	41.89	44.30		50.00	2.41	-	44.30	-2.75	41.55		
Hof van Groenen 10	1083JR	1	44.01	46.39		50.00	2.38	-	46.39	-3.12	43.27		
Hof van Groenen 11	1083JR	1	47.27	50.18		50.00	2.91	-	50.18	-3.76	46.42		
Hof van Groenen 12	1083JR	1	47.40	50.50		50.00	3.10	-	50.50	-3.75	46.75		
Hof van Groenen 13	1083JR	1	43.87	46.64		50.00	2.77	-	46.64	-3.14	43.50		
Hof van Groenen 14	1083JR	1	41.80	44.25		50.00	2.45	-	44.25	-2.65	41.60		
Hof van Groenen 15	1083JR	1	39.65	41.76		50.00	2.11	-	41.76	-2.23	39.53		
Hof van Groenen 16	1083JR	1	41.03	43.46		50.00	2.43	-	43.46	-2.41	41.05		
Hof van Groenen 17	1083JR	1	43.18	46.02		50.00	2.84	-	46.02	-2.87	43.15		

Gemeente AMSTERDAM

Adres en postcode		Bestemming	Geluidbelasting bij huidig GPP [dB]	Toekomst zonder nieuwe maatregelen [dB]	Sanering	Grenswaarde [dB]	Effect van het project	Benodigde reductie [dB]	Geluidbelasting standaard akoestische situatie [dB]	doelmatige maatregelen [dB]	Geluidreductie door de maatregelen [dB]	Toekomst et geadviseerde maatregelen [dB]	Overschrijding grenswaarde / (X=ja, leeg vak=nee)
Hof van Groenen 18	1083JR	1	47.31	50.60		50.00	3.29	0.10	50.60	-3.76	46.84		
Hof van Groenen 19	1083JR	1	48.85	51.90		50.00	3.05	1.40	51.90	-4.27	47.63		
Hof van Groenen 20	1083JR	1	41.33	43.75		50.00	2.42	-	43.75	-2.37	41.38		
Hof van Groenen 21	1083JR	1	43.94	46.98		50.00	3.04	-	46.98	-3.10	43.88		
Hof van Groenen 22	1083JR	1	47.34	50.63		50.00	3.29	0.13	50.63	-3.67	46.96		
Hof van Groenen 23	1083JR	1	48.18	51.58		50.00	3.40	1.08	51.58	-4.06	47.52		
Hof van Groenen 24	1083JR	1	39.67	41.83		50.00	2.16	-	41.83	-2.26	39.57		
Hof van Groenen 25	1083JR	1	40.91	43.21		50.00	2.30	-	43.21	-2.35	40.86		
Hof van Groenen 26	1083JR	1	43.44	46.48		50.00	3.04	-	46.48	-3.21	43.27		
Hof van Groenen 27	1083JR	1	46.53	49.76		50.00	3.23	-	49.76	-3.65	46.11		
Hof van Groenen 28	1083JR	1	47.30	50.73		50.00	3.43	0.23	50.73	-3.98	46.75		
Hof van Groenen 29	1083JR	1	39.57	41.71		50.00	2.14	-	41.71	-2.21	39.50		
Hof van Groenen 30	1083JR	1	40.83	43.09		50.00	2.26	-	43.09	-2.27	40.82		
Hof van Groenen 31	1083JR	1	43.25	46.23		50.00	2.98	-	46.23	-2.93	43.30		
Hof van Groenen 32	1083JR	1	46.90	50.27		50.00	3.37	-	50.27	-3.74	46.53		
Hof van Groenen 33	1083JR	1	47.58	51.13		50.00	3.55	0.63	51.13	-4.05	47.08		
Hof van Groenen 34	1083JR	1	41.03	43.44		50.00	2.41	-	43.44	-2.30	41.14		
Hof van Groenen 35	1083JR	1	44.09	47.27		50.00	3.18	-	47.27	-3.18	44.09		
Hof van Groenen 36	1083JR	1	47.24	50.61		50.00	3.37	0.11	50.61	-3.65	46.96		
Hof van Groenen 37	1083JR	1	47.62	51.08		50.00	3.46	0.58	51.08	-3.90	47.18		
Hof van Groenen 38	1083JR	1	39.13	41.38		50.00	2.25	-	41.38	-2.28	39.10		
Hof van Groenen 39	1083JR	1	40.44	42.81		50.00	2.37	-	42.81	-2.34	40.47		
Hof van Groenen 40	1083JR	1	43.56	46.78		50.00	3.22	-	46.78	-3.34	43.44		
Hof van Groenen 41	1083JR	1	46.01	49.43		50.00	3.42	-	49.43	-3.77	45.66		
Hof van Groenen 42	1083JR	1	47.60	50.42		50.00	2.82	-	50.42	-3.90	46.52		
Hogewerf 18	1082NE	1	49.75	46.81		50.00	-2.94	-	46.81	-2.82	43.99		
Hogewerf 20	1082NE	1	45.61	45.04		50.00	-0.57	-	45.04	-2.73	42.31		
Hogewerf 22	1082NE	1	55.49	50.09		55.49	-5.40	-	50.09	-3.86	46.23		
Hogewerf 24	1082NE	1	50.54	46.24		50.54	-4.30	-	46.24	-3.06	43.18		
Hogewerf 26	1082NE	1	54.75	52.52		54.75	-2.23	-	52.52	-4.24	48.28		
Hogewerf 28	1082NE	1	53.02	50.24		53.02	-2.78	-	50.24	-4.67	45.57		
Hogewerf 30	1082NE	1	46.82	44.85		50.00	-1.97	-	44.85	-2.83	42.02		
Hogewerf 32	1082NE	1	47.66	43.91		50.00	-3.75	-	43.91	-2.69	41.22		
Hogewerf 34	1082NE	1	50.14	46.46		50.14	-3.68	-	46.46	-2.97	43.49		
Hogewerf 36	1082NE	1	49.65	45.45		50.00	-4.20	-	45.45	-3.07	42.38		
Hogewerf 38	1082NE	1	53.43	52.25		53.43	-1.18	-	52.25	-5.05	47.20		
Hogewerf 40	1082NE	1	51.57	49.55		51.57	-2.02	-	49.55	-4.86	44.69		
Hogewerf 42	1082NE	1	48.50	44.78		50.00	-3.72	-	44.78	-2.81	41.97		
Hogewerf 44	1082NE	1	48.99	43.10		50.00	-5.89	-	43.10	-2.62	40.48		
Hogewerf 46	1082NE	1	49.65	45.06		50.00	-4.59	-	45.06	-2.80	42.26		
Hogewerf 48	1082NE	1	49.83	44.87		50.00	-4.96	-	44.87	-3.13	41.74		
Hogewerf 50	1082NE	1	52.02	49.03		52.02	-2.99	-	49.03	-4.26	44.77		
Hogewerf 52	1082NE	1	51.14	47.26		51.14	-3.88	-	47.26	-4.00	43.26		
Hogewerf 54	1082NE	1	48.03	43.28		50.00	-4.75	-	43.28	-2.57	40.71		
Hogewerf 56	1082NE	1	48.37	42.61		50.00	-5.76	-	42.61	-2.48	40.13		
Hogewerf 58	1082NE	1	49.21	44.89		50.00	-4.32	-	44.89	-3.01	41.88		
Hogewerf 60	1082NE	1	48.54	43.98		50.00	-4.56	-	43.98	-2.84	41.14		
Hogewerf 62	1082NE	1	50.93	46.70		50.93	-4.23	-	46.70	-3.57	43.13		
Hogewerf 64	1082NE	1	49.98	45.58		50.00	-4.40	-	45.58	-3.37	42.21		
Hogewerf 70	1082NG	1	50.62	46.11		50.62	-4.51	-	46.11	-4.86	41.25		
Hogewerf 72	1082NG	1	50.64	46.72		50.64	-3.92	-	46.72	-5.06	41.66		
Hogewerf 74	1082NG	1	50.65	46.28		50.65	-4.37	-	46.28	-4.68	41.60		
Hogewerf 76	1082NG	1	50.61	47.33		50.61	-3.28	-	47.33	-5.10	42.23		

Gemeente AMSTERDAM

Adres en postcode		Bestemming	Geluidbelasting bij huidig GPP [dB]	Toekomst zonder nieuwe maatregelen [dB]	Sanering	Grenswaarde [dB]	Effect van het project	Benodigde reductie [dB]	Geluidbelasting standaard akoestische situatie [dB]	doelmatige maatregelen [dB]	Geluidreductie door de maatregelen [dB]	Toekomst et geadviseerde maatregelen [dB]	Overschrijding grenswaarde / (X=ja, leeg vak=nee)
Hogewerf 78	1082NG	1	50.89	47.25		50.89	-3.64	-	47.25	-4.41	42.84		
Hogewerf 80	1082NG	1	50.84	48.15		50.84	-2.69	-	48.15	-4.91	43.24		
Hogewerf 82	1082NG	1	50.65	47.23		50.65	-3.42	-	47.23	-5.43	41.80		
Hogewerf 84	1082NG	1	50.92	47.42		50.92	-3.50	-	47.42	-5.37	42.05		
Hogewerf 86	1082NG	1	50.69	47.56		50.69	-3.13	-	47.56	-5.18	42.38		
Hogewerf 88	1082NG	1	50.90	47.34		50.90	-3.56	-	47.34	-5.11	42.23		
Hogewerf 90	1082NG	1	51.02	48.34		51.02	-2.68	-	48.34	-4.95	43.39		
Hogewerf 92	1082NG	1	51.15	48.34		51.15	-2.81	-	48.34	-5.02	43.32		
Hogewerf 94	1082NG	1	50.89	47.30		50.89	-3.59	-	47.30	-4.78	42.52		
Hogewerf 96	1082NG	1	50.92	47.93		50.92	-2.99	-	47.93	-4.66	43.27		
Hogewerf 98	1082NG	1	51.03	48.01		51.03	-3.02	-	48.01	-4.71	43.30		
Hogewerf 100	1082NG	1	51.10	48.99		51.10	-2.11	-	48.99	-4.82	44.17		
Hogewerf 102	1082NG	1	51.25	48.91		51.25	-2.34	-	48.91	-4.72	44.19		
Hogewerf 104	1082NG	1	51.42	49.73		51.42	-1.69	-	49.73	-4.85	44.88		
Hogewerf 106	1082NG	1	51.01	47.76		51.01	-3.25	-	47.76	-4.73	43.03		
Hogewerf 108	1082NG	1	50.73	47.77		50.73	-2.96	-	47.77	-4.57	43.20		
Hogewerf 110	1082NG	1	51.19	49.01		51.19	-2.18	-	49.01	-4.80	44.21		
Hogewerf 112	1082NG	1	50.83	48.29		50.83	-2.54	-	48.29	-4.71	43.58		
Hogewerf 114	1082NG	1	51.37	49.64		51.37	-1.73	-	49.64	-4.83	44.81		
Hogewerf 116	1082NG	1	49.57	50.00		50.00	0.43	-	50.00	-4.03	45.97		
Hogewerf 125	1082NC	1	48.07	44.33		50.00	-3.74	-	44.33	-2.70	41.63		
Hogewerf 127	1082NC	1	43.90	44.03		50.00	0.13	-	44.03	-2.58	41.45		
Hogewerf 129	1082NC	1	47.70	47.79		50.00	0.09	-	47.79	-3.04	44.75		
Hogewerf 131	1082NC	1	48.95	42.62		50.00	-6.33	-	42.62	-2.66	39.96		
Hogewerf 133	1082NC	1	48.66	44.35		50.00	-4.31	-	44.35	-2.74	41.61		
Hogewerf 135	1082NC	1	51.14	47.78		51.14	-3.36	-	47.78	-4.21	43.57		
Hogewerf 137	1082NC	1	45.70	45.65		50.00	-0.05	-	45.65	-2.77	42.88		
Hogewerf 139	1082NC	1	46.43	45.41		50.00	-1.02	-	45.41	-2.74	42.67		
Hogewerf 141	1082NC	1	51.36	45.96		51.36	-5.40	-	45.96	-3.30	42.66		
Hogewerf 143	1082NC	1	51.84	48.51		51.84	-3.33	-	48.51	-4.67	43.84		
Hogewerf 145	1082NC	1	51.33	47.71		51.33	-3.62	-	47.71	-3.85	43.86		
Hogewerf 147	1082NC	1	48.20	48.77		50.00	0.57	-	48.77	-3.26	45.51		
Hogewerf 149	1082NC	1	47.71	49.04		50.00	1.33	-	49.04	-3.79	45.25		
Hogewerf 151	1082NC	1	51.49	48.52		51.49	-2.97	-	48.52	-3.99	44.53		
Hogewerf 153	1082NC	1	52.03	49.25		52.03	-2.78	-	49.25	-4.83	44.42		
Hogewerf 155	1082NC	1	52.69	49.30		52.69	-3.39	-	49.30	-4.54	44.76		
Hogewerf 157	1082NC	1	52.52	53.15		52.52	0.63	-	53.15	-5.18	47.97		
Hogewerf 159	1082NC	1	47.64	49.83		50.00	2.19	-	49.83	-5.14	44.69		
Hogewerf 161	1082NC	1	50.68	45.44		50.68	-5.24	-	45.44	-4.44	41.00		
Hogewerf 163	1082NC	1	53.07	50.28		53.07	-2.79	-	50.28	-5.30	44.98		
Hogewerf 165	1082NC	1	53.34	51.68		53.34	-1.66	-	51.68	-5.51	46.17		
Hogewerf 167	1082NC	1	52.60	53.66		52.60	1.06	0.17	53.66	-5.53	48.13		
Hogewerf 169	1082NC	1	48.54	50.48		50.00	1.94	-	50.48	-4.77	45.71		
Hogewerf 171	1082NC	1	50.82	46.04		50.82	-4.78	-	46.04	-4.67	41.37		
Hogewerf 173	1082NC	1	53.48	51.55		53.48	-1.93	-	51.55	-5.76	45.79		
Hogewerf 175	1082ND	1	53.39	52.25		53.39	-1.14	-	52.25	-5.69	46.56		
Hogewerf 177	1082ND	1	51.83	52.45		51.83	0.62	-	52.45	-5.11	47.34		
Hogewerf 179	1082ND	1	46.45	47.41		50.00	0.96	-	47.41	-3.31	44.10		
Hogewerf 181	1082ND	1	50.86	44.55		50.86	-6.31	-	44.55	-4.05	40.50		
Hogewerf 183	1082ND	1	53.54	52.08		53.54	-1.46	-	52.08	-5.78	46.30		
Hogewerf 185	1082ND	1	53.21	52.56		53.21	-0.65	-	52.56	-5.71	46.85		
Hogewerf 187	1082ND	1	51.46	52.65		51.46	1.19	1.16	52.65	-5.24	47.41		
Hogewerf 189	1082ND	1	46.59	47.32		50.00	0.73	-	47.32	-3.50	43.82		

Gemeente AMSTERDAM

Adres en postcode		Bestemming	Geluidbelasting bij huidig GPP [dB]	Toekomst zonder nieuwe maatregelen [dB]	Sanering	Grenswaarde [dB]	Effect van het project	Benodigde reductie [dB]	Geluidbelasting standaard akoestische situatie [dB]	doelmatige maatregelen [dB]	Geluidreductie door de maatregelen [dB]	Toekomst et geadviseerde maatregelen [dB]	Overschrijving grenswaarde / (X=ja, leeg vak=nee)
Hogewerf 191	1082ND	1	50.99	44.76		50.99	-6.23	-	44.76	-4.13	40.63		
Hogewerf 193	1082ND	1	53.33	52.43		53.33	-0.90	-	52.43	-5.76	46.67		
Hogewerf 195	1082ND	1	53.41	53.00		53.41	-0.41	-	53.00	-5.71	47.29		
Hogewerf 197	1082ND	1	51.58	53.10		51.58	1.52	0.60	53.10	-5.19	47.91		
Hogewerf 199	1082ND	1	46.54	47.40		50.00	0.86	-	47.40	-3.54	43.86		
Hogewerf 201	1082ND	1	51.22	45.09		51.22	-6.13	-	45.09	-4.15	40.94		
Hogewerf 203	1082ND	1	53.52	52.70		53.52	-0.82	-	52.70	-5.68	47.02		
Hogewerf 205	1082ND	1	53.72	53.23		53.72	-0.49	-	53.23	-5.55	47.68		
Hogewerf 207	1082ND	1	51.62	53.02		51.62	1.40	0.52	53.02	-5.04	47.98		
Hogewerf 209	1082ND	1	46.66	47.88		50.00	1.22	-	47.88	-3.96	43.92		
Hogewerf 211	1082ND	1	51.35	45.04		51.35	-6.31	-	45.04	-3.99	41.05		
Hogewerf 213	1082ND	1	53.83	53.16		53.83	-0.67	-	53.16	-5.54	47.62		
Hogewerf 215	1082ND	1	53.94	53.49		53.94	-0.45	-	53.49	-5.44	48.05		
Hogewerf 217	1082ND	1	51.95	53.40		51.95	1.45	0.90	53.40	-4.91	48.49		
Hogewerf 219	1082ND	1	46.93	47.62		50.00	0.69	-	47.62	-3.47	44.15		
Hogewerf 221	1082ND	1	51.40	44.27		51.40	-7.13	-	44.27	-3.47	40.80		
Hogewerf 223	1082ND	1	53.96	53.42		53.96	-0.54	-	53.42	-5.38	48.04		
Holbeinstraat 1 BEL	1077VB	1	38.03	38.67		50.00	0.64	-	38.67	-2.23	36.44		
Holbeinstraat 1 HS	1077VB	1	39.85	41.03		50.00	1.18	-	41.03	-2.36	38.67		
Holbeinstraat 1 I	1077VB	1	42.26	44.15		50.00	1.89	-	44.15	-2.64	41.51		
Holbeinstraat 1 II	1077VB	1	44.50	46.70		50.00	2.20	-	46.70	-2.86	43.84		
Holbeinstraat 2 HS	1077VD	1	37.90	38.28		50.00	0.38	-	38.28	-2.06	36.22		
Holbeinstraat 2 I	1077VD	1	39.94	41.00		50.00	1.06	-	41.00	-2.30	38.70		
Holbeinstraat 2 II	1077VD	1	44.84	47.31		50.00	2.47	-	47.31	-2.89	44.42		
Holbeinstraat 3 HS	1077VB	1	39.17	40.51		50.00	1.34	-	40.51	-2.33	38.18		
Holbeinstraat 3 I	1077VB	1	40.82	42.44		50.00	1.62	-	42.44	-2.39	40.05		
Holbeinstraat 3 II	1077VB	1	44.74	47.12		50.00	2.38	-	47.12	-3.02	44.10		
Holbeinstraat 4 HS	1077VD	1	38.01	38.87		50.00	0.86	-	38.87	-2.18	36.69		
Holbeinstraat 4 I	1077VD	1	40.30	41.71		50.00	1.41	-	41.71	-2.23	39.48		
Holbeinstraat 4 II	1077VD	1	44.85	47.22		50.00	2.37	-	47.22	-2.83	44.39		
Holbeinstraat 5	1077VB	1	43.95	45.45		50.00	1.50	-	45.45	-2.47	42.98		
Holbeinstraat 7	1077VB	1	42.73	43.93		50.00	1.20	-	43.93	-2.45	41.48		
Holbeinstraat 8	1077VD	1	43.22	45.23		50.00	2.01	-	45.23	-2.46	42.77		
Holbeinstraat 9	1077VB	1	42.69	43.56		50.00	0.87	-	43.56	-2.46	41.10		
Holbeinstraat 10	1077VD	1	43.26	45.34		50.00	2.08	-	45.34	-2.50	42.84		
Holbeinstraat 11	1077VB	1	43.53	45.11		50.00	1.58	-	45.11	-2.62	42.49		
Holbeinstraat 12	1077VD	1	43.11	45.07		50.00	1.96	-	45.07	-2.51	42.56		
Holbeinstraat 13	1077VB	1	42.93	44.00		50.00	1.07	-	44.00	-2.57	41.43		
Holbeinstraat 14	1077VD	1	42.88	44.58		50.00	1.70	-	44.58	-2.50	42.08		
Holbeinstraat 15	1077VB	1	42.47	42.84		50.00	0.37	-	42.84	-2.44	40.40		
Holbeinstraat 16	1077VE	1	42.55	44.01		50.00	1.46	-	44.01	-2.45	41.56		
Holbeinstraat 17	1077VB	1	41.84	42.15		50.00	0.31	-	42.15	-2.42	39.73		
Holbeinstraat 18	1077VE	1	42.43	43.71		50.00	1.28	-	43.71	-2.48	41.23		
Holbeinstraat 19	1077VB	1	41.27	41.84		50.00	0.57	-	41.84	-2.45	39.39		
Holbeinstraat 21	1077VB	1	41.21	41.12		50.00	-0.09	-	41.12	-2.32	38.80		
Holbeinstraat 22 HS	1077VE	1	40.24	44.12		50.00	3.88	-	44.12	-5.18	38.94		
Holbeinstraat 22 I	1077VE	1	40.94	43.73		50.00	2.79	-	43.73	-4.58	39.15		
Holbeinstraat 22 II	1077VE	1	41.87	43.45		50.00	1.58	-	43.45	-3.79	39.66		
Holbeinstraat 22 III	1077VE	1	43.19	43.99		50.00	0.80	-	43.99	-2.88	41.11		
Holbeinstraat 23	1077VB	1	41.09	40.76		50.00	-0.33	-	40.76	-2.27	38.49		
Holbeinstraat 24 HS	1077VE	1	44.53	48.53		50.00	4.00	-	48.53	-4.53	44.00		
Holbeinstraat 24 I	1077VE	1	45.24	49.12		50.00	3.88	-	49.12	-4.46	44.66		
Holbeinstraat 24 II	1077VE	1	46.56	49.43		50.00	2.87	-	49.43	-4.36	45.07		

Gemeente AMSTERDAM

Adres en postcode		Bestemming	Geluidbelasting bij huidig GPP [dB]	Toekomst zonder nieuwe maatregelen [dB]	Sanering	Grenswaarde [dB]	Effect van het project	Benodigde reductie [dB]	Geluidbelasting standaard akoestische situatie [dB]	doelmatige maatregelen [dB]	Geluidreductie door de maatregelen [dB]	Toekomst met geadviseerde maatregelen [dB]	Overschrijding grenswaarde / (X=ja, leeg vak=nee)
Holbeinstraat 24 III	1077VE	1	46.89	49.30		50.00	2.41	-	49.30	-4.33	44.97		
Holbeinstraat 24 IV	1077VE	1	47.91	50.44		50.00	2.53	-	50.44	-4.14	46.30		
Holbeinstraat 25	1077VB	1	40.61	40.36		50.00	-0.25	-	40.36	-2.26	38.10		
Holbeinstraat 27	1077VC	1	40.70	40.17		50.00	-0.53	-	40.17	-2.21	37.96		
Holbeinstraat 29	1077VC	1	40.69	40.40		50.00	-0.29	-	40.40	-2.30	38.10		
Holbeinstraat 31	1077VC	1	41.20	41.06		50.00	-0.14	-	41.06	-2.39	38.67		
Holbeinstraat 33	1077VC	1	41.35	41.67		50.00	0.32	-	41.67	-2.41	39.26		
Holbeinstraat 35	1077VC	1	41.57	41.88		50.00	0.31	-	41.88	-2.52	39.36		
Holbeinstraat 37	1077VC	1	41.64	41.79		50.00	0.15	-	41.79	-2.50	39.29		
Holbeinstraat 39	1077VC	1	41.37	41.49		50.00	0.12	-	41.49	-2.38	39.11		
Holbeinstraat 41	1077VC	1	40.52	40.53		50.00	0.01	-	40.53	-2.31	38.22		
Holbeinstraat 43	1077VC	1	39.32	39.03		50.00	-0.29	-	39.03	-2.19	36.84		
Holbeinstraat 45	1077VC	1	40.52	41.35		50.00	0.83	-	41.35	-2.58	38.77		
Holbeinstraat 55	1077VC	1	42.37	41.21		50.00	-1.16	-	41.21	-2.66	38.55		
Holbeinstraat 57 BEL	1077VC	1	37.36	35.64		50.00	-1.72	-	35.64	-2.22	33.42		
Holbeinstraat 57 I	1077VC	1	39.33	36.86		50.00	-2.47	-	36.86	-2.22	34.64		
Holbeinstraat 57 II	1077VC	1	41.19	38.37		50.00	-2.82	-	38.37	-2.33	36.04		
Holbeinstraat 57 III	1077VC	1	42.01	40.31		50.00	-1.70	-	40.31	-2.66	37.65		
Holbeinstraat 59 BEL	1077VC	1	46.06	49.03		50.00	2.97	-	49.03	-4.31	44.72		
Holbeinstraat 59 I	1077VC	1	46.85	49.35		50.00	2.50	-	49.35	-4.23	45.12		
Holbeinstraat 59 II	1077VC	1	47.15	49.06		50.00	1.91	-	49.06	-4.25	44.81		
Holbeinstraat 59 III	1077VC	1	47.91	49.47		50.00	1.56	-	49.47	-4.32	45.15		
Holbeinstraat 61	1077VC	1	47.36	49.63		50.00	2.27	-	49.63	-4.29	45.34		
Holendrechtstraat 1 HS	1078TM	1	32.38	33.44		50.00	1.06	-	33.44	-1.82	31.62		
Holendrechtstraat 1 I	1078TM	1	34.54	35.74		50.00	1.20	-	35.74	-1.97	33.77		
Holendrechtstraat 1 II	1078TM	1	38.38	39.63		50.00	1.25	-	39.63	-2.25	37.38		
Holendrechtstraat 1 III	1078TM	1	42.69	44.15		50.00	1.46	-	44.15	-2.91	41.24		
Holendrechtstraat 2 I	1078TS	1	34.75	37.03		50.00	2.28	-	37.03	-2.23	34.80		
Holendrechtstraat 2 II	1078TS	1	37.24	39.76		50.00	2.52	-	39.76	-2.55	37.21		
Holendrechtstraat 2 III	1078TS	1	39.53	42.92		50.00	3.39	-	42.92	-4.32	38.60		
Holendrechtstraat 3 HS	1078TM	1	32.43	33.69		50.00	1.26	-	33.69	-1.76	31.93		
Holendrechtstraat 3 I	1078TM	1	34.61	36.04		50.00	1.43	-	36.04	-1.95	34.09		
Holendrechtstraat 3 II	1078TM	1	38.08	39.57		50.00	1.49	-	39.57	-2.22	37.35		
Holendrechtstraat 3 III	1078TM	1	42.64	44.38		50.00	1.74	-	44.38	-3.19	41.19		
Holendrechtstraat 4 HS	1078TS	1	31.70	33.56		50.00	1.86	-	33.56	-1.79	31.77		
Holendrechtstraat 4 I	1078TS	1	33.68	35.80		50.00	2.12	-	35.80	-1.98	33.82		
Holendrechtstraat 4 II	1078TS	1	36.73	38.83		50.00	2.10	-	38.83	-2.22	36.61		
Holendrechtstraat 4 III	1078TS	1	40.81	43.06		50.00	2.25	-	43.06	-2.79	40.27		
Holendrechtstraat 5 HS	1078TM	1	33.14	34.67		50.00	1.53	-	34.67	-1.81	32.86		
Holendrechtstraat 5 I	1078TM	1	35.42	37.15		50.00	1.73	-	37.15	-2.03	35.12		
Holendrechtstraat 5 II	1078TM	1	38.42	40.32		50.00	1.90	-	40.32	-2.44	37.88		
Holendrechtstraat 5 III	1078TM	1	43.05	44.89		50.00	1.84	-	44.89	-3.22	41.67		
Holendrechtstraat 6 HS	1078TS	1	31.63	33.64		50.00	2.01	-	33.64	-1.81	31.83		
Holendrechtstraat 6 I	1078TS	1	33.36	35.55		50.00	2.19	-	35.55	-1.93	33.62		
Holendrechtstraat 6 II	1078TS	1	36.36	38.58		50.00	2.22	-	38.58	-2.16	36.42		
Holendrechtstraat 6 III	1078TS	1	40.62	42.98		50.00	2.36	-	42.98	-2.77	40.21		
Holendrechtstraat 7 HS	1078TM	1	33.34	35.17		50.00	1.83	-	35.17	-1.89	33.28		
Holendrechtstraat 7 I	1078TM	1	35.59	37.60		50.00	2.01	-	37.60	-2.12	35.48		
Holendrechtstraat 7 II	1078TM	1	38.38	40.53		50.00	2.15	-	40.53	-2.55	37.98		
Holendrechtstraat 7 III	1078TM	1	43.12	45.24		50.00	2.12	-	45.24	-3.64	41.60		
Holendrechtstraat 8 HS	1078TS	1	35.47	37.65		50.00	2.18	-	37.65	-2.05	35.60		
Holendrechtstraat 8 I	1078TS	1	37.63	39.92		50.00	2.29	-	39.92	-2.23	37.69		
Holendrechtstraat 8 II	1078TS	1	40.58	43.02		50.00	2.44	-	43.02	-2.73	40.29		

Gemeente AMSTERDAM

Adres en postcode		Bestemming	Geluidbelasting bij huidig GPP [dB]	Toekomst zonder nieuwe maatregelen [dB]	Sanering	Grenswaarde [dB]	Effect van het project	Benodigde reductie [dB]	Geluidbelasting standaard akoestische situatie [dB]	Geluidreductie door de doelmattige maatregelen [dB]	Toekomst met geadviseerde maatregelen [dB]	Overschrijving grenswaarde / (X=ja, leeg vak=nee)
Holendrechtstraat 8 III	1078TS	1	43.58	46.47		50.00	2.89	-	46.47	-4.45	42.02	
Holendrechtstraat 9 A	1078TM	1	35.31	36.76		50.00	1.45	-	36.76	-1.90	34.86	
Holendrechtstraat 9 B	1078TM	1	37.42	39.03		50.00	1.61	-	39.03	-2.11	36.92	
Holendrechtstraat 9 C	1078TM	1	40.33	42.18		50.00	1.85	-	42.18	-2.52	39.66	
Holendrechtstraat 9 D	1078TM	1	45.26	46.97		50.00	1.71	-	46.97	-3.32	43.65	
Holendrechtstraat 11 A	1078TM	1	34.60	36.12		50.00	1.52	-	36.12	-1.87	34.25	
Holendrechtstraat 11 B	1078TM	1	36.59	38.24		50.00	1.65	-	38.24	-2.06	36.18	
Holendrechtstraat 11 C	1078TM	1	39.37	41.11		50.00	1.74	-	41.11	-2.32	38.79	
Holendrechtstraat 11 D	1078TM	1	44.28	46.05		50.00	1.77	-	46.05	-3.32	42.73	
Holendrechtstraat 12 HS	1078TT	1	32.90	34.86		50.00	1.96	-	34.86	-1.96	32.90	
Holendrechtstraat 12 I	1078TT	1	35.11	37.24		50.00	2.13	-	37.24	-2.09	35.15	
Holendrechtstraat 12 II	1078TT	1	39.23	41.61		50.00	2.38	-	41.61	-2.86	38.75	
Holendrechtstraat 13 A	1078TN	1	33.88	35.79		50.00	1.91	-	35.79	-1.92	33.87	
Holendrechtstraat 13 B	1078TN	1	36.01	38.06		50.00	2.05	-	38.06	-2.12	35.94	
Holendrechtstraat 13 C	1078TN	1	38.68	40.90		50.00	2.22	-	40.90	-2.45	38.45	
Holendrechtstraat 13 D	1078TN	1	43.39	45.52		50.00	2.13	-	45.52	-3.28	42.24	
Holendrechtstraat 14 HS	1078TT	1	33.35	35.38		50.00	2.03	-	35.38	-2.01	33.37	
Holendrechtstraat 14 I	1078TT	1	35.40	37.68		50.00	2.28	-	37.68	-2.21	35.47	
Holendrechtstraat 14 II	1078TT	1	39.21	41.79		50.00	2.58	-	41.79	-3.10	38.69	
Holendrechtstraat 15 A	1078TN	1	34.09	36.18		50.00	2.09	-	36.18	-1.94	34.24	
Holendrechtstraat 15 B	1078TN	1	36.08	38.31		50.00	2.23	-	38.31	-2.15	36.16	
Holendrechtstraat 15 C	1078TN	1	38.65	41.12		50.00	2.47	-	41.12	-2.48	38.64	
Holendrechtstraat 15 D	1078TN	1	43.00	45.65		50.00	2.65	-	45.65	-3.67	41.98	
Holendrechtstraat 16 HS	1078TT	1	34.29	36.55		50.00	2.26	-	36.55	-1.90	34.65	
Holendrechtstraat 16 I	1078TT	1	36.19	38.66		50.00	2.47	-	38.66	-2.11	36.55	
Holendrechtstraat 16 II	1078TT	1	38.55	41.17		50.00	2.62	-	41.17	-2.44	38.73	
Holendrechtstraat 17 A	1078TN	1	34.03	36.10		50.00	2.07	-	36.10	-1.97	34.13	
Holendrechtstraat 17 B	1078TN	1	36.21	38.44		50.00	2.23	-	38.44	-2.17	36.27	
Holendrechtstraat 17 C	1078TN	1	38.66	41.36		50.00	2.70	-	41.36	-2.72	38.64	
Holendrechtstraat 17 D	1078TN	1	42.82	45.66		50.00	2.84	-	45.66	-3.97	41.69	
Holendrechtstraat 18 HS	1078TT	1	34.30	36.47		50.00	2.17	-	36.47	-1.93	34.54	
Holendrechtstraat 18 I	1078TT	1	36.58	38.78		50.00	2.20	-	38.78	-2.09	36.69	
Holendrechtstraat 18 II	1078TT	1	39.05	41.26		50.00	2.21	-	41.26	-2.36	38.90	
Holendrechtstraat 19 A	1078TN	1	34.10	36.38		50.00	2.28	-	36.38	-2.02	34.36	
Holendrechtstraat 19 B	1078TN	1	36.25	38.66		50.00	2.41	-	38.66	-2.24	36.42	
Holendrechtstraat 19 C	1078TN	1	38.62	41.41		50.00	2.79	-	41.41	-2.61	38.80	
Holendrechtstraat 19 D	1078TN	1	42.84	46.00		50.00	3.16	-	46.00	-4.56	41.44	
Holendrechtstraat 20 HS	1078TT	1	34.24	36.30		50.00	2.06	-	36.30	-1.90	34.40	
Holendrechtstraat 20 I	1078TT	1	36.51	38.60		50.00	2.09	-	38.60	-2.03	36.57	
Holendrechtstraat 20 II	1078TT	1	39.00	41.03		50.00	2.03	-	41.03	-2.25	38.78	
Holendrechtstraat 21 A	1078TN	1	34.50	36.49		50.00	1.99	-	36.49	-1.94	34.55	
Holendrechtstraat 21 B	1078TN	1	36.64	38.94		50.00	2.30	-	38.94	-2.22	36.72	
Holendrechtstraat 21 C	1078TN	1	39.14	41.84		50.00	2.70	-	41.84	-2.67	39.17	
Holendrechtstraat 21 D	1078TN	1	43.21	46.30		50.00	3.09	-	46.30	-4.70	41.60	
Holendrechtstraat 22 HS	1078TT	1	33.58	35.79		50.00	2.21	-	35.79	-1.86	33.93	
Holendrechtstraat 22 I	1078TT	1	36.00	38.27		50.00	2.27	-	38.27	-1.99	36.28	
Holendrechtstraat 22 II	1078TT	1	38.97	41.25		50.00	2.28	-	41.25	-2.25	39.00	
Holendrechtstraat 22 III	1078TT	1	41.03	43.34		50.00	2.31	-	43.34	-2.91	40.43	
Holendrechtstraat 23 HS	1078TN	1	34.50	36.64		50.00	2.14	-	36.64	-1.98	34.66	
Holendrechtstraat 23 I	1078TN	1	36.60	38.90		50.00	2.30	-	38.90	-2.21	36.69	
Holendrechtstraat 23 II	1078TN	1	39.02	41.71		50.00	2.69	-	41.71	-2.60	39.11	
Holendrechtstraat 23 III	1078TN	1	43.23	46.11		50.00	2.88	-	46.11	-4.32	41.79	
Holendrechtstraat 24 HS	1078TT	1	34.59	36.17		50.00	1.58	-	36.17	-1.93	34.24	

Gemeente AMSTERDAM

Adres en postcode		Bestemming	Geluidbelasting bij huidig GPP [dB]	Toekomst zonder nieuwe maatregelen [dB]	Sanering	Grenswaarde [dB]	Effect van het project	Benodigde reductie [dB]	Geluidbelasting standaard akoestische situatie [dB]	doelmatige maatregelen [dB]	Geluidreductie door de maatregelen [dB]	Toekomst et geadviseerde maatregelen [dB]	Overschrijding grenswaarde/ (X=ja, leeg vak=nee)
Holendrechtstraat 24 I	1078TT	1	36.81	38.41		50.00	1.60	-	38.41	-2.12	36.29		
Holendrechtstraat 24 II	1078TT	1	39.50	41.03		50.00	1.53	-	41.03	-2.62	38.41		
Holendrechtstraat 25 HS	1078TP	1	34.03	36.29		50.00	2.26	-	36.29	-1.99	34.30		
Holendrechtstraat 25 I	1078TP	1	36.04	38.47		50.00	2.43	-	38.47	-2.19	36.28		
Holendrechtstraat 25 II	1078TP	1	38.70	41.51		50.00	2.81	-	41.51	-2.60	38.91		
Holendrechtstraat 25 III	1078TP	1	42.62	45.71		50.00	3.09	-	45.71	-4.37	41.34		
Holendrechtstraat 26 HS	1078TT	1	34.42	36.19		50.00	1.77	-	36.19	-1.86	34.33		
Holendrechtstraat 26 I	1078TT	1	36.52	38.35		50.00	1.83	-	38.35	-2.03	36.32		
Holendrechtstraat 26 II	1078TT	1	39.20	41.10		50.00	1.90	-	41.10	-2.33	38.77		
Holendrechtstraat 27 HS	1078TP	1	33.75	35.90		50.00	2.15	-	35.90	-1.95	33.95		
Holendrechtstraat 27 I	1078TP	1	35.90	38.21		50.00	2.31	-	38.21	-2.15	36.06		
Holendrechtstraat 27 II	1078TP	1	38.79	41.37		50.00	2.58	-	41.37	-2.50	38.87		
Holendrechtstraat 27 III	1078TP	1	42.55	45.46		50.00	2.91	-	45.46	-4.25	41.21		
Holendrechtstraat 28 HS	1078TT	1	32.68	34.71		50.00	2.03	-	34.71	-1.82	32.89		
Holendrechtstraat 28 I	1078TT	1	34.35	36.50		50.00	2.15	-	36.50	-1.96	34.54		
Holendrechtstraat 28 II	1078TT	1	36.35	38.55		50.00	2.20	-	38.55	-2.25	36.30		
Holendrechtstraat 28 III	1078TT	1	38.93	41.09		50.00	2.16	-	41.09	-2.45	38.64		
Holendrechtstraat 29 HS	1078TP	1	33.76	35.98		50.00	2.22	-	35.98	-1.97	34.01		
Holendrechtstraat 29 I	1078TP	1	35.88	38.20		50.00	2.32	-	38.20	-2.17	36.03		
Holendrechtstraat 29 II	1078TP	1	38.83	41.43		50.00	2.60	-	41.43	-2.53	38.90		
Holendrechtstraat 29 III	1078TP	1	42.08	44.96		50.00	2.88	-	44.96	-3.84	41.12		
Holendrechtstraat 30 HS	1078TT	1	33.25	35.39		50.00	2.14	-	35.39	-1.93	33.46		
Holendrechtstraat 30 I	1078TT	1	35.04	37.18		50.00	2.14	-	37.18	-2.01	35.17		
Holendrechtstraat 30 II	1078TT	1	37.28	39.48		50.00	2.20	-	39.48	-2.20	37.28		
Holendrechtstraat 31 HS	1078TP	1	33.64	36.07		50.00	2.43	-	36.07	-2.03	34.04		
Holendrechtstraat 31 I	1078TP	1	35.65	38.16		50.00	2.51	-	38.16	-2.17	35.99		
Holendrechtstraat 31 II	1078TP	1	38.76	41.47		50.00	2.71	-	41.47	-2.51	38.96		
Holendrechtstraat 31 III	1078TP	1	41.99	44.98		50.00	2.99	-	44.98	-3.55	41.43		
Holendrechtstraat 32 HS	1078TV	1	32.68	34.78		50.00	2.10	-	34.78	-1.84	32.94		
Holendrechtstraat 32 I	1078TV	1	34.88	37.11		50.00	2.23	-	37.11	-1.93	35.18		
Holendrechtstraat 32 II	1078TV	1	38.00	40.45		50.00	2.45	-	40.45	-2.25	38.20		
Holendrechtstraat 33 HS	1078TP	1	33.49	35.84		50.00	2.35	-	35.84	-2.01	33.83		
Holendrechtstraat 33 I	1078TP	1	35.54	38.04		50.00	2.50	-	38.04	-2.19	35.85		
Holendrechtstraat 33 II	1078TP	1	38.64	41.32		50.00	2.68	-	41.32	-2.51	38.81		
Holendrechtstraat 33 III	1078TP	1	42.01	44.86		50.00	2.85	-	44.86	-3.50	41.36		
Holendrechtstraat 34 HS	1078TV	1	33.24	34.73		50.00	1.49	-	34.73	-1.73	33.00		
Holendrechtstraat 34 I	1078TV	1	35.04	36.56		50.00	1.52	-	36.56	-1.88	34.68		
Holendrechtstraat 34 II	1078TV	1	37.73	40.14		50.00	2.41	-	40.14	-2.17	37.97		
Holendrechtstraat 35 HS	1078TP	1	33.39	35.66		50.00	2.27	-	35.66	-2.04	33.62		
Holendrechtstraat 35 I	1078TP	1	35.52	37.90		50.00	2.38	-	37.90	-2.23	35.67		
Holendrechtstraat 35 II	1078TP	1	38.72	41.33		50.00	2.61	-	41.33	-2.57	38.76		
Holendrechtstraat 35 III	1078TP	1	42.05	45.08		50.00	3.03	-	45.08	-3.77	41.31		
Holendrechtstraat 36 HS	1078TV	1	33.22	35.34		50.00	2.12	-	35.34	-1.90	33.44		
Holendrechtstraat 36 I	1078TV	1	34.61	36.89		50.00	2.28	-	36.89	-2.06	34.83		
Holendrechtstraat 36 II	1078TV	1	36.52	39.23		50.00	2.71	-	39.23	-2.34	36.89		
Holendrechtstraat 36 III	1078TV	1	37.77	41.87		50.00	4.10	-	41.87	-4.37	37.50		
Holendrechtstraat 37 HS	1078TR	1	33.41	35.73		50.00	2.32	-	35.73	-2.04	33.69		
Holendrechtstraat 37 I	1078TR	1	35.56	37.96		50.00	2.40	-	37.96	-2.21	35.75		
Holendrechtstraat 37 II	1078TR	1	38.80	41.34		50.00	2.54	-	41.34	-2.54	38.80		
Holendrechtstraat 37 III	1078TR	1	42.25	44.86		50.00	2.61	-	44.86	-3.53	41.33		
Holendrechtstraat 38 HS	1078TV	1	32.90	34.95		50.00	2.05	-	34.95	-1.91	33.04		
Holendrechtstraat 38 I	1078TV	1	35.04	36.74		50.00	1.70	-	36.74	-1.90	34.84		
Holendrechtstraat 38 II	1078TV	1	39.35	41.03		50.00	1.68	-	41.03	-2.28	38.75		

Gemeente AMSTERDAM

Adres en postcode		Bestemming	Geluidbelasting bij huidig GPP [dB]	Toekomst zonder nieuwe maatregelen [dB]	Sanering	Grenswaarde [dB]	Effect van het project	Benodigde reductie [dB]	Geluidbelasting standaard akoestische situatie [dB]	doelmatige maatregelen [dB]	Geluidreductie door de maatregelen [dB]	Toekomst et geadviseerde maatregelen [dB]	Overschrijding grenswaarde / (X=ja, leeg vak=nee)
Holendrechtstraat 39 HS	1078TR	1	33.47	35.85		50.00	2.38	-	35.85	-2.06	33.79		
Holendrechtstraat 39 I	1078TR	1	35.66	38.12		50.00	2.46	-	38.12	-2.22	35.90		
Holendrechtstraat 39 II	1078TR	1	38.82	41.46		50.00	2.64	-	41.46	-2.53	38.93		
Holendrechtstraat 39 III	1078TR	1	42.34	45.27		50.00	2.93	-	45.27	-3.71	41.56		
Holendrechtstraat 40 HS	1078TV	1	32.79	34.64		50.00	1.85	-	34.64	-1.81	32.83		
Holendrechtstraat 40 I	1078TV	1	34.41	36.34		50.00	1.93	-	36.34	-1.91	34.43		
Holendrechtstraat 40 II	1078TV	1	38.84	40.74		50.00	1.90	-	40.74	-2.26	38.48		
Holendrechtstraat 41 HS	1078TR	1	33.05	35.49		50.00	2.44	-	35.49	-2.09	33.40		
Holendrechtstraat 41 I	1078TR	1	35.26	37.79		50.00	2.53	-	37.79	-2.24	35.55		
Holendrechtstraat 41 II	1078TR	1	38.45	41.15		50.00	2.70	-	41.15	-2.53	38.62		
Holendrechtstraat 41 III	1078TR	1	42.08	45.09		50.00	3.01	-	45.09	-3.83	41.26		
Holendrechtstraat 42 HS	1078TV	1	32.52	34.58		50.00	2.06	-	34.58	-1.95	32.63		
Holendrechtstraat 42 I	1078TV	1	33.96	36.24		50.00	2.28	-	36.24	-1.97	34.27		
Holendrechtstraat 42 II	1078TV	1	36.82	39.33		50.00	2.51	-	39.33	-2.17	37.16		
Holendrechtstraat 42 III	1078TV	1	40.76	43.47		50.00	2.71	-	43.47	-2.64	40.83		
Holendrechtstraat 43 HS	1078TR	1	33.51	35.90		50.00	2.39	-	35.90	-2.11	33.79		
Holendrechtstraat 43 I	1078TR	1	35.81	38.24		50.00	2.43	-	38.24	-2.28	35.96		
Holendrechtstraat 43 II	1078TR	1	39.21	41.73		50.00	2.52	-	41.73	-2.59	39.14		
Holendrechtstraat 43 III	1078TR	1	43.12	46.01		50.00	2.89	-	46.01	-3.94	42.07		
Holendrechtstraat 44 HS	1078TV	1	30.98	32.96		50.00	1.98	-	32.96	-1.78	31.18		
Holendrechtstraat 44 I	1078TV	1	32.56	34.63		50.00	2.07	-	34.63	-1.90	32.73		
Holendrechtstraat 44 II	1078TV	1	34.69	36.96		50.00	2.27	-	36.96	-2.14	34.82		
Holendrechtstraat 44 III	1078TV	1	36.10	38.84		50.00	2.74	-	38.84	-3.08	35.76		
Holendrechtstraat 45 HS	1078TR	1	33.13	35.57		50.00	2.44	-	35.57	-2.09	33.48		
Holendrechtstraat 45 I	1078TR	1	35.36	37.89		50.00	2.53	-	37.89	-2.26	35.63		
Holendrechtstraat 45 II	1078TR	1	38.59	41.26		50.00	2.67	-	41.26	-2.56	38.70		
Holendrechtstraat 45 III	1078TR	1	42.65	45.27		50.00	2.62	-	45.27	-3.59	41.68		
Holendrechtstraat 46	1078TV	1	34.11	35.60		50.00	1.49	-	35.60	-1.82	33.78		
Holendrechtstraat 47 HS	1078TR	1	33.27	35.56		50.00	2.29	-	35.56	-2.13	33.43		
Holendrechtstraat 47 I	1078TR	1	35.36	37.73		50.00	2.37	-	37.73	-2.30	35.43		
Holendrechtstraat 47 II	1078TR	1	38.52	40.98		50.00	2.46	-	40.98	-2.58	38.40		
Holendrechtstraat 47 III	1078TR	1	42.59	45.07		50.00	2.48	-	45.07	-3.49	41.58		
Holendrechtstraat 48	1078TV	1	34.11	35.60		50.00	1.49	-	35.60	-1.82	33.78		
Holy 1	1083JK	1	40.51	42.25		50.00	1.74	-	42.25	-2.43	39.82		
Holy 2	1083JK	1	41.60	43.14		50.00	1.54	-	43.14	-3.07	40.07		
Holy 3	1083JK	1	41.67	43.22		50.00	1.55	-	43.22	-3.01	40.21		
Holy 4	1083JK	1	41.81	43.28		50.00	1.47	-	43.28	-2.92	40.36		
Holy 5	1083JK	1	41.86	42.27		50.00	0.41	-	42.27	-2.50	39.77		
Holy 6	1083JK	1	42.22	43.77		50.00	1.55	-	43.77	-3.55	40.22		
Holy 7	1083JK	1	42.65	44.77		50.00	2.12	-	44.77	-3.74	41.03		
Holy 8	1083JK	1	43.13	44.67		50.00	1.54	-	44.67	-3.56	41.11		
Holy 9	1083JK	1	41.97	43.41		50.00	1.44	-	43.41	-2.48	40.93		
Holy 10	1083JK	1	43.30	45.09		50.00	1.79	-	45.09	-3.60	41.49		
Holy 11	1083JK	1	43.32	45.22		50.00	1.90	-	45.22	-3.54	41.68		
Holy 12	1083JK	1	43.53	45.31		50.00	1.78	-	45.31	-3.54	41.77		
Holy 13	1083JK	1	43.26	43.89		50.00	0.63	-	43.89	-2.84	41.05		
Holy 14	1083JK	1	43.94	45.46		50.00	1.52	-	45.46	-3.77	41.69		
Holy 15	1083JK	1	44.26	46.50		50.00	2.24	-	46.50	-4.16	42.34		
Holy 16	1083JK	1	44.84	46.89		50.00	2.05	-	46.89	-4.21	42.68		
Holy 17	1083JK	1	44.40	46.80		50.00	2.40	-	46.80	-3.84	42.96		
Holy 18	1083JK	1	44.36	45.87		50.00	1.51	-	45.87	-3.86	42.01		
Holy 19	1083JK	1	42.95	43.85		50.00	0.90	-	43.85	-3.12	40.73		
Holy 20	1083JK	1	46.04	43.90		50.00	-2.14	-	43.90	-3.60	40.30		

Gemeente AMSTERDAM

Adres en postcode		Bestemming	Geluidbelasting bij huidig GPP [dB]	Toekomst zonder nieuwe maatregelen [dB]	Sanering	Grenswaarde [dB]	Effect van het project	Benodigde reductie [dB]	Geluidbelasting standaard akoestische situatie [dB]	doelmatige maatregelen [dB]	Geluidreductie door de maatregelen [dB]	Toekomst et geadviseerde maatregelen [dB]	Overschrijding grenswaarde/ (X=ja, leeg vak=nee)
Holy 21	1083JL	1	43.82	44.91		50.00	1.09	-	44.91	-2.59	42.32		
Holy 22	1083JL	1	45.05	45.99		50.00	0.94	-	45.99	-3.57	42.42		
Holy 23	1083JL	1	44.98	46.06		50.00	1.08	-	46.06	-3.56	42.50		
Holy 24	1083JL	1	45.48	46.39		50.00	0.91	-	46.39	-3.56	42.83		
Holy 25	1083JL	1	45.66	46.70		50.00	1.04	-	46.70	-3.51	43.19		
Holy 26	1083JL	1	46.20	46.90		50.00	0.70	-	46.90	-3.85	43.05		
Holy 27	1083JL	1	46.63	47.86		50.00	1.23	-	47.86	-4.20	43.66		
Holy 28	1083JL	1	46.90	47.78		50.00	0.88	-	47.78	-3.95	43.83		
Holy 29	1083JL	1	46.17	47.66		50.00	1.49	-	47.66	-4.08	43.58		
Holy 30	1083JL	1	46.50	47.56		50.00	1.06	-	47.56	-3.99	43.57		
Holy 31	1083JL	1	45.70	46.28		50.00	0.58	-	46.28	-3.62	42.66		
Holy 32	1083JL	1	47.57	47.51		50.00	-0.06	-	47.51	-4.57	42.94		
Holy 33	1083JL	1	49.20	48.04		50.00	-1.16	-	48.04	-3.00	45.04		
Holy 34	1083JL	1	49.68	46.90		50.00	-2.78	-	46.90	-3.49	43.41		
Holy 35	1083JL	1	49.21	47.15		50.00	-2.06	-	47.15	-3.47	43.68		
Holy 36	1083JL	1	50.04	48.13		50.04	-1.91	-	48.13	-3.68	44.45		
Holy 37	1083JL	1	49.82	48.58		50.00	-1.24	-	48.58	-3.77	44.81		
Holy 38	1083JL	1	49.74	49.68		50.00	-0.06	-	49.68	-4.14	45.54		
Holy 39	1083JL	1	49.43	49.80		50.00	0.37	-	49.80	-4.35	45.45		
Holy 40	1083JL	1	49.28	49.83		50.00	0.55	-	49.83	-4.26	45.57		
Holy 41	1083JL	1	49.49	50.43		50.00	0.94	-	50.43	-4.57	45.86		
Holy 42	1083JL	1	49.42	50.53		50.00	1.11	0.03	50.53	-4.58	45.95		
Holy 43	1083JL	1	48.71	49.85		50.00	1.14	-	49.85	-4.47	45.38		
Holy 44	1083JL	1	47.76	47.18		50.00	-0.58	-	47.18	-4.41	42.77		
Holy 45	1083JL	1	50.93	52.21		50.93	1.28	0.72	52.21	-5.29	46.92		
Holy 46	1083JL	1	50.60	52.00		50.60	1.40	0.51	52.00	-5.17	46.83		
Holy 47	1083JL	1	50.23	51.30		50.23	1.07	0.80	51.30	-5.01	46.29		
Holy 48	1083JL	1	47.92	47.32		50.00	-0.60	-	47.32	-4.51	42.81		
Honingen 1	1083JP	1	41.02	42.78		50.00	1.76	-	42.78	-2.48	40.30		
Honingen 2	1083JP	1	43.18	45.52		50.00	2.34	-	45.52	-3.27	42.25		
Honingen 3	1083JP	1	46.28	47.94		50.00	1.66	-	47.94	-3.97	43.97		
Honingen 4	1083JP	1	48.79	49.95		50.00	1.16	-	49.95	-3.94	46.01		
Honingen 5	1083JP	1	48.76	49.82		50.00	1.06	-	49.82	-3.65	46.17		
Honingen 6	1083JP	1	45.66	47.34		50.00	1.68	-	47.34	-3.70	43.64		
Honingen 7	1083JP	1	42.88	45.29		50.00	2.41	-	45.29	-3.26	42.03		
Honingen 8	1083JP	1	40.17	42.03		50.00	1.86	-	42.03	-2.32	39.71		
Honingen 9	1083JP	1	42.24	45.02		50.00	2.78	-	45.02	-3.17	41.85		
Honingen 10	1083JP	1	44.52	46.97		50.00	2.45	-	46.97	-3.48	43.49		
Honingen 11	1083JP	1	48.26	50.57		50.00	2.31	0.07	50.57	-3.93	46.64		
Honingen 12	1083JP	1	47.72	50.48		50.00	2.76	-	50.48	-3.68	46.80		
Honingen 13	1083JP	1	44.23	46.74		50.00	2.51	-	46.74	-3.27	43.47		
Honingen 14	1083JP	1	41.96	44.75		50.00	2.79	-	44.75	-3.07	41.68		
Honingen 15	1083JP	1	39.90	41.98		50.00	2.08	-	41.98	-2.29	39.69		
Honingen 16	1083JP	1	41.68	44.51		50.00	2.83	-	44.51	-2.98	41.53		
Honingen 17	1083JP	1	44.04	46.74		50.00	2.70	-	46.74	-3.28	43.46		
Honingen 18	1083JP	1	47.83	50.80		50.00	2.97	0.30	50.80	-3.73	47.07		
Honingen 19	1083JP	1	49.01	51.73		50.00	2.72	1.23	51.73	-4.13	47.60		
Honingen 20	1083JP	1	41.81	44.65		50.00	2.84	-	44.65	-2.91	41.74		
Honingen 21	1083JP	1	44.13	47.09		50.00	2.96	-	47.09	-3.29	43.80		
Honingen 22	1083JP	1	47.77	50.77		50.00	3.00	0.27	50.77	-3.61	47.16		
Honingen 23	1083JP	1	48.50	51.43		50.00	2.93	0.93	51.43	-4.03	47.40		
Honingen 24	1083JP	1	39.80	41.90		50.00	2.10	-	41.90	-2.28	39.62		
Honingen 25	1083JP	1	41.40	44.13		50.00	2.73	-	44.13	-2.84	41.29		

Gemeente AMSTERDAM

Adres en postcode		Bestemming	Geluidbelasting bij huidig GPP [dB]	Toekomst zonder nieuwe maatregelen [dB]	Sanering	Grenswaarde [dB]	Effect van het project	Benodigde reductie [dB]	Geluidbelasting standaard akoestische situatie [dB]	doelmatige maatregelen [dB]	Geluidreductie door de maatregelen [dB]	Toekomstige geluidbelasting (X=ja, leeg vak=nee)
Honingen 26	1083JP	1	43.64	46.90		50.00	3.26	-	46.90	-3.46	43.44	
Honingen 27	1083JP	1	46.63	49.82		50.00	3.19	-	49.82	-3.70	46.12	
Honingen 28	1083JP	1	47.51	50.68		50.00	3.17	0.18	50.68	-4.09	46.59	
Honingen 29	1083JP	1	39.70	41.92		50.00	2.22	-	41.92	-2.25	39.67	
Honingen 30	1083JP	1	41.25	43.98		50.00	2.73	-	43.98	-2.64	41.34	
Honingen 31	1083JP	1	44.00	47.23		50.00	3.23	-	47.23	-3.31	43.92	
Honingen 32	1083JP	1	47.24	50.58		50.00	3.34	0.08	50.58	-3.70	46.88	
Honingen 33	1083JP	1	47.87	51.24		50.00	3.37	0.74	51.24	-3.96	47.28	
Honingen 34	1083JP	1	41.44	44.13		50.00	2.69	-	44.13	-2.51	41.62	
Honingen 35	1083JP	1	45.11	48.33		50.00	3.22	-	48.33	-3.40	44.93	
Honingen 36	1083JP	1	47.58	50.98		50.00	3.40	0.48	50.98	-3.71	47.27	
Honingen 37	1083JP	1	47.92	51.33		50.00	3.41	0.83	51.33	-3.96	47.37	
Honingen 38	1083JP	1	39.70	41.94		50.00	2.24	-	41.94	-2.30	39.64	
Honingen 39	1083JP	1	41.31	43.79		50.00	2.48	-	43.79	-2.45	41.34	
Honingen 40	1083JP	1	45.13	48.28		50.00	3.15	-	48.28	-3.55	44.73	
Honingen 41	1083JP	1	47.43	50.40		50.00	2.97	-	50.40	-3.68	46.72	
Honingen 42	1083JP	1	47.42	50.53		50.00	3.11	0.03	50.53	-3.79	46.74	
Honselersdijkstraat 2 I	1059GB	1	53.52	55.48		53.52	1.96	0.98	55.48	-1.09	54.39	
Honselersdijkstraat 2 II	1059GB	1	54.56	55.25		54.56	0.69	-	55.25	-1.38	53.87	
Honselersdijkstraat 2 III	1059GB	1	56.15	56.74		56.15	0.59	0.24	56.74	-1.17	55.57	
Honselersdijkstraat 2 IV	1059GB	1	58.59	59.18		58.59	0.59	-	59.18	-1.09	58.09	
Honselersdijkstraat 4 I	1059GB	1	53.43	54.10		53.43	0.67	0.61	54.10	-1.34	52.76	
Honselersdijkstraat 4 II	1059GB	1	54.51	55.07		54.51	0.56	-	55.07	-1.26	53.81	
Honselersdijkstraat 4 III	1059GB	1	56.05	56.60		56.05	0.55	0.10	56.60	-1.10	55.50	
Honselersdijkstraat 4 IV	1059GB	1	58.50	59.05		58.50	0.55	0.55	59.05	-1.06	57.99	
Honselersdijkstraat 6 I	1059GB	1	53.35	54.05		53.35	0.70	0.56	54.05	-1.29	52.76	
Honselersdijkstraat 6 II	1059GB	1	54.45	55.12		54.45	0.67	0.62	55.12	-1.25	53.87	
Honselersdijkstraat 6 III	1059GB	1	56.08	56.58		56.08	0.50	0.08	56.58	-1.10	55.48	
Honselersdijkstraat 6 IV	1059GB	1	58.50	59.03		58.50	0.53	0.53	59.03	-1.08	57.95	
Honselersdijkstraat 8 I	1059GB	1	53.14	53.89		53.14	0.75	0.40	53.89	-1.25	52.64	
Honselersdijkstraat 8 II	1059GB	1	54.34	55.02		54.34	0.68	0.52	55.02	-1.21	53.81	
Honselersdijkstraat 8 III	1059GB	1	56.04	56.58		56.04	0.54	0.08	56.58	-1.07	55.51	
Honselersdijkstraat 8 IV	1059GB	1	58.48	59.04		58.48	0.56	0.54	59.04	-1.09	57.95	
Honselersdijkstraat 10 I	1059GB	1	53.47	54.13		53.47	0.66	0.64	54.13	-1.21	52.92	
Honselersdijkstraat 10 II	1059GB	1	54.54	55.23		54.54	0.69	-	55.23	-1.20	54.03	
Honselersdijkstraat 10 III	1059GB	1	56.20	56.77		56.20	0.57	0.27	56.77	-1.09	55.68	
Honselersdijkstraat 10 IV	1059GB	1	58.54	59.08		58.54	0.54	-	59.08	-1.11	57.97	
Honselersdijkstraat 12 I	1059GB	1	53.64	54.53		53.64	0.89	0.03	54.53	-1.16	53.37	
Honselersdijkstraat 12 II	1059GB	1	54.82	55.63		54.82	0.81	0.14	55.63	-1.17	54.46	
Honselersdijkstraat 12 III	1059GB	1	56.35	56.84		56.35	0.49	0.34	56.84	-1.07	55.77	
Honselersdijkstraat 12 IV	1059GB	1	58.69	59.22		58.69	0.53	-	59.22	-1.12	58.10	
Honselersdijkstraat 14 I	1059GC	1	53.46	54.10		53.46	0.64	0.61	54.10	-1.10	53.00	
Honselersdijkstraat 14 II	1059GC	1	54.74	55.21		54.74	0.47	-	55.21	-1.09	54.12	
Honselersdijkstraat 14 III	1059GC	1	56.48	56.82		56.48	0.34	0.32	56.82	-1.03	55.79	
Honselersdijkstraat 14 IV	1059GC	1	58.79	59.26		58.79	0.47	-	59.26	-1.11	58.15	
Honselersdijkstraat 16 I	1059GC	1	53.92	54.48		53.92	0.56	-	54.48	-1.22	53.26	
Honselersdijkstraat 16 II	1059GC	1	55.24	55.74		55.24	0.50	0.25	55.74	-1.20	54.54	
Honselersdijkstraat 16 III	1059GC	1	56.96	57.36		56.96	0.40	-	57.36	-1.19	56.17	
Honselersdijkstraat 16 IV	1059GC	1	59.14	59.70		59.14	0.56	0.21	59.70	-1.21	58.49	
Honselersdijkstraat 18 I	1059GC	1	54.22	55.08		54.22	0.86	0.58	55.08	-1.38	53.70	
Honselersdijkstraat 18 II	1059GC	1	55.80	56.67		55.80	0.87	0.17	56.67	-1.42	55.25	
Honselersdijkstraat 18 III	1059GC	1	57.47	58.31		57.47	0.84	0.82	58.31	-1.41	56.90	
Honselersdijkstraat 18 IV	1059GC	1	59.66	60.42		59.66	0.76	-	60.42	-1.36	59.06	

Gemeente AMSTERDAM

Adres en postcode		Bestemming	Geluidbelasting bij huidig GPP [dB]	Toekomst zonder nieuwe maatregelen [dB]	Sanering	Grenswaarde [dB]	Effect van het project	Benodigde reductie [dB]	Geluidbelasting standaard akoestische situatie [dB]	doelmatige maatregelen [dB]	Geluidreductie door de maatregelen [dB]	Toekomst et geadviseerde maatregelen [dB]	Overschrijding grenswaarde / (X=ja, leeg vak=nee)
Honselersdijkstraat 19 I	1059EX	1	50.23	50.39		50.23	0.16	-	50.39	-0.62	49.77		
Honselersdijkstraat 19 II	1059EX	1	52.21	52.36		52.21	0.15	-	52.36	-0.61	51.75		
Honselersdijkstraat 19 III	1059EX	1	54.49	54.60		54.49	0.11	0.10	54.60	-0.53	54.07		
Honselersdijkstraat 19 IV	1059EX	1	56.48	56.80		56.48	0.32	0.30	56.80	-0.68	56.12		
Honselersdijkstraat 20 I	1059GC	1	55.03	55.70		55.03	0.67	0.21	55.70	-1.23	54.47		
Honselersdijkstraat 20 II	1059GC	1	56.92	57.61		56.92	0.69	0.12	57.61	-1.27	56.34		
Honselersdijkstraat 20 III	1059GC	1	58.49	59.18		58.49	0.69	0.68	59.18	-1.29	57.89		
Honselersdijkstraat 20 IV	1059GC	1	60.35	61.06		60.35	0.71	0.56	61.06	-1.27	59.79		
Honselersdijkstraat 21 I	1059EX	1	49.99	50.22		50.00	0.23	-	50.22	-0.65	49.57		
Honselersdijkstraat 21 II	1059EX	1	51.92	52.06		51.92	0.14	-	52.06	-0.64	51.42		
Honselersdijkstraat 21 III	1059EX	1	54.36	54.48		54.36	0.12	-	54.48	-0.52	53.96		
Honselersdijkstraat 21 IV	1059EX	1	56.37	56.71		56.37	0.34	0.21	56.71	-0.70	56.01		
Honselersdijkstraat 22 I	1059GC	1	55.74	56.13		55.74	0.39	-	56.13	-1.02	55.11		
Honselersdijkstraat 22 II	1059GC	1	57.98	58.42		57.98	0.44	-	58.42	-1.06	57.36		
Honselersdijkstraat 22 III	1059GC	1	59.40	59.82		59.40	0.42	0.33	59.82	-1.10	58.72		
Honselersdijkstraat 22 IV	1059GC	1	61.14	61.61		61.14	0.47	0.12	61.61	-1.15	60.46		
Honselersdijkstraat 23 I	1059EX	1	49.92	50.14		50.00	0.22	-	50.14	-0.66	49.48		
Honselersdijkstraat 23 II	1059EX	1	51.88	52.06		51.88	0.18	-	52.06	-0.66	51.40		
Honselersdijkstraat 23 III	1059EX	1	54.40	54.51		54.40	0.11	0.01	54.51	-0.54	53.97		
Honselersdijkstraat 23 IV	1059EX	1	56.38	56.73		56.38	0.35	0.23	56.73	-0.74	55.99		
Honselersdijkstraat 24 I	1059GC	1	55.72	55.91		55.72	0.19	-	55.91	-0.89	55.02		
Honselersdijkstraat 24 II	1059GC	1	58.19	58.48		58.19	0.29	-	58.48	-0.98	57.50		
Honselersdijkstraat 24 III	1059GC	1	59.56	59.98		59.56	0.42	-	59.98	-1.05	58.93		
Honselersdijkstraat 24 IV	1059GC	1	61.39	61.96		61.39	0.57	0.47	61.96	-1.12	60.84		
Honselersdijkstraat 25 I	1059EX	1	49.88	50.12		50.00	0.24	-	50.12	-0.70	49.42		
Honselersdijkstraat 25 II	1059EX	1	51.89	52.10		51.89	0.21	-	52.10	-0.71	51.39		
Honselersdijkstraat 25 III	1059EX	1	54.36	54.49		54.36	0.13	-	54.49	-0.54	53.95		
Honselersdijkstraat 25 IV	1059EX	1	56.37	56.68		56.37	0.31	0.18	56.68	-0.70	55.98		
Honselersdijkstraat 26 I	1059GD	1	55.89	56.08		55.89	0.19	-	56.08	-0.92	55.16		
Honselersdijkstraat 26 II	1059GD	1	58.47	58.59		58.47	0.12	0.09	58.59	-0.93	57.66		
Honselersdijkstraat 26 III	1059GD	1	59.87	60.11		59.87	0.24	-	60.11	-0.96	59.15		
Honselersdijkstraat 26 IV	1059GD	1	61.71	62.10		61.71	0.39	-	62.10	-1.02	61.08		
Honselersdijkstraat 28 I	1059GD	1	55.97	56.02		55.97	0.05	-	56.02	-0.92	55.10		
Honselersdijkstraat 28 II	1059GD	1	58.75	58.85		58.75	0.10	-	58.85	-0.90	57.95		
Honselersdijkstraat 28 III	1059GD	1	60.19	60.51		60.19	0.32	0.01	60.51	-0.97	59.54		
Honselersdijkstraat 28 IV	1059GD	1	61.95	62.37		61.95	0.42	-	62.37	-0.99	61.38		
Honselersdijkstraat 30 I	1059GD	1	56.56	56.56		56.56	0.00	-	56.56	-0.80	55.76		
Honselersdijkstraat 30 II	1059GD	1	59.25	59.16		59.25	-0.09	-	59.16	-0.66	58.50		
Honselersdijkstraat 30 III	1059GD	1	60.70	60.76		60.70	0.06	-	60.76	-0.74	60.02		
Honselersdijkstraat 30 IV	1059GD	1	62.33	62.53		62.33	0.20	0.03	62.53	-0.80	61.73		
Honselersdijkstraat 32 I	1059GD	1	57.09	57.00		57.09	-0.09	-	57.00	-0.73	56.27		
Honselersdijkstraat 32 II	1059GD	1	59.18	59.23		59.18	0.05	-	59.23	-0.73	58.50		
Honselersdijkstraat 32 III	1059GD	1	60.73	60.82		60.73	0.09	-	60.82	-0.80	60.02		
Honselersdijkstraat 32 IV	1059GD	1	62.36	62.59		62.36	0.23	0.09	62.59	-0.84	61.75		
Honselersdijkstraat 35 I	1059EZ	1	49.86	50.01		50.00	0.15	-	50.01	-0.73	49.28		
Honselersdijkstraat 35 II	1059EZ	1	52.02	52.13		52.02	0.11	-	52.13	-0.75	51.38		
Honselersdijkstraat 35 III	1059EZ	1	54.30	54.45		54.30	0.15	-	54.45	-0.55	53.90		
Honselersdijkstraat 35 IV	1059EZ	1	56.29	56.67		56.29	0.38	0.17	56.67	-0.73	55.94		
Honselersdijkstraat 37 I	1059EZ	1	50.05	50.13		50.05	0.08	-	50.13	-0.76	49.37		
Honselersdijkstraat 37 II	1059EZ	1	52.10	52.17		52.10	0.07	-	52.17	-0.76	51.41		
Honselersdijkstraat 37 III	1059EZ	1	54.26	54.38		54.26	0.12	-	54.38	-0.58	53.80		
Honselersdijkstraat 37 IV	1059EZ	1	56.32	56.73		56.32	0.41	0.23	56.73	-0.75	55.98		
Honselersdijkstraat 39 I	1059EZ	1	49.99	50.10		50.00	0.11	-	50.10	-0.72	49.38		

Gemeente AMSTERDAM

Adres en postcode		Bestemming	Geluidbelasting bij huidig GPP [dB]	Toekomst zonder nieuwe maatregelen [dB]	Sanering	Grenswaarde [dB]	Effect van het project	Benodigde reductie [dB]	Geluidbelasting standaard akoestische situatie [dB]	doelmatige maatregelen [dB]	Geluidreductie door de maatregelen [dB]	Toekomst met geadviseerde maatregelen [dB]	Overschrijving grenswaarde / (X=ja, leeg vak=nee)
Honselersdijkstraat 39 II	1059EZ	1	51.95	52.08		51.95	0.13	-	52.08	-0.73	51.35		
Honselersdijkstraat 39 III	1059EZ	1	54.29	54.42		54.29	0.13	-	54.42	-0.56	53.86		
Honselersdijkstraat 39 IV	1059EZ	1	56.32	56.76		56.32	0.44	0.26	56.76	-0.77	55.99		
Honselersdijkstraat 41 I	1059EZ	1	50.15	50.22		50.15	0.07	-	50.22	-0.72	49.50		
Honselersdijkstraat 41 II	1059EZ	1	51.98	52.10		51.98	0.12	-	52.10	-0.75	51.35		
Honselersdijkstraat 41 III	1059EZ	1	54.21	54.39		54.21	0.18	-	54.39	-0.58	53.81		
Honselersdijkstraat 41 IV	1059EZ	1	56.29	56.72		56.29	0.43	0.22	56.72	-0.81	55.91		
Honselersdijkstraat 51 I	1059EZ	1	50.22	50.35		50.22	0.13	-	50.35	-0.70	49.65		
Honselersdijkstraat 51 II	1059EZ	1	52.02	52.13		52.02	0.11	-	52.13	-0.72	51.41		
Honselersdijkstraat 51 III	1059EZ	1	54.22	54.41		54.22	0.19	-	54.41	-0.63	53.78		
Honselersdijkstraat 51 IV	1059EZ	1	56.37	56.77		56.37	0.40	0.27	56.77	-0.80	55.97		
Honselersdijkstraat 53 I	1059EZ	1	50.37	50.49		50.37	0.12	-	50.49	-0.72	49.77		
Honselersdijkstraat 53 II	1059EZ	1	52.21	52.33		52.21	0.12	-	52.33	-0.75	51.58		
Honselersdijkstraat 53 III	1059EZ	1	54.19	54.42		54.19	0.23	-	54.42	-0.67	53.75		
Honselersdijkstraat 53 IV	1059EZ	1	56.32	56.69		56.32	0.37	0.19	56.69	-0.79	55.90		
Honselersdijkstraat 55 I	1059GA	1	50.60	50.84		50.60	0.24	-	50.84	-0.82	50.02		
Honselersdijkstraat 55 II	1059GA	1	52.39	52.53		52.39	0.14	0.03	52.53	-0.81	51.72		
Honselersdijkstraat 55 III	1059GA	1	54.24	54.48		54.24	0.24	-	54.48	-0.68	53.80		
Honselersdijkstraat 55 IV	1059GA	1	56.30	56.63		56.30	0.33	0.13	56.63	-0.78	55.85		
Honselersdijkstraat 57 I	1059GA	1	50.92	51.17		50.92	0.25	-	51.17	-0.91	50.26		
Honselersdijkstraat 57 II	1059GA	1	52.56	52.71		52.56	0.15	-	52.71	-0.87	51.84		
Honselersdijkstraat 57 III	1059GA	1	54.20	54.48		54.20	0.28	-	54.48	-0.77	53.71		
Honselersdijkstraat 57 IV	1059GA	1	56.27	56.64		56.27	0.37	0.14	56.64	-0.85	55.79		
Honselersdijkstraat 67 I	1059GA	1	51.72	51.93		51.72	0.21	-	51.93	-0.83	51.10		
Honselersdijkstraat 67 II	1059GA	1	52.47	52.62		52.47	0.15	0.12	52.62	-0.85	51.77		
Honselersdijkstraat 67 III	1059GA	1	54.06	54.34		54.06	0.28	-	54.34	-0.78	53.56		
Honselersdijkstraat 67 IV	1059GA	1	56.13	56.52		56.13	0.39	0.02	56.52	-0.90	55.62		
Honselersdijkstraat 69 I	1059GA	1	52.22	52.17		52.22	-0.05	-	52.17	-0.75	51.42		
Honselersdijkstraat 69 II	1059GA	1	52.66	52.73		52.66	0.07	-	52.73	-0.92	51.81		
Honselersdijkstraat 69 III	1059GA	1	54.09	54.33		54.09	0.24	-	54.33	-0.82	53.51		
Honselersdijkstraat 69 IV	1059GA	1	56.01	56.29		56.01	0.28	-	56.29	-0.86	55.43		
Honselersdijkstraat 71	1059GA	1	51.76	51.66		51.76	-0.10	-	51.66	-0.48	51.18		
Honselersdijkstraat 73	1059GA	1	51.94	52.34		51.94	0.40	-	52.34	-0.89	51.45		
Honselersdijkstraat 75	1059GA	1	51.36	51.75		51.36	0.39	0.26	51.75	-1.06	50.69		
Honselersdijkstraat 77	1059GA	1	51.28	52.37		51.28	1.09	0.88	52.37	-0.88	51.49		
Honselersdijkstraat 79	1059GA	1	51.07	51.74		51.07	0.67	0.25	51.74	-1.09	50.65		
Honselersdijkstraat 81	1059GA	1	52.85	52.76		52.85	-0.09	-	52.76	-0.49	52.27		
Honselersdijkstraat 83	1059GA	1	52.86	53.22		52.86	0.36	-	53.22	-0.91	52.31		
Honselersdijkstraat 85	1059GA	1	52.60	53.01		52.60	0.41	-	53.01	-1.04	51.97		
Honselersdijkstraat 87	1059GA	1	52.46	53.33		52.46	0.87	0.83	53.33	-0.89	52.44		
Honselersdijkstraat 89	1059GA	1	52.34	52.89		52.34	0.55	0.39	52.89	-0.98	51.91		
Hunzestraat 1	1079VR	1	48.00	50.96		50.00	2.96	0.46	50.96	-4.86	46.10		
Hunzestraat 2	1079WC	1	36.33	38.35		50.00	2.02	-	38.35	-2.01	36.34		
Hunzestraat 3 I	1079VR	1	39.02	41.31		50.00	2.29	-	41.31	-2.74	38.57		
Hunzestraat 3 II	1079VR	1	41.91	44.14		50.00	2.23	-	44.14	-3.02	41.12		
Hunzestraat 3 IIIL	1079VR	1	44.42	46.71		50.00	2.29	-	46.71	-3.17	43.54		
Hunzestraat 3 IIIR	1079VR	1	47.74	50.86		50.00	3.12	0.36	50.86	-4.95	45.91		
Hunzestraat 4 I	1079WC	1	38.07	40.17		50.00	2.10	-	40.17	-2.12	38.05		
Hunzestraat 4 II	1079WC	1	40.59	42.78		50.00	2.19	-	42.78	-2.36	40.42		
Hunzestraat 4 III	1079WC	1	46.96	49.01		50.00	2.05	-	49.01	-3.84	45.17		
Hunzestraat 5 I	1079VR	1	38.72	41.02		50.00	2.30	-	41.02	-2.74	38.28		
Hunzestraat 5 II	1079VR	1	41.58	43.82		50.00	2.24	-	43.82	-3.04	40.78		
Hunzestraat 5 III	1079VR	1	44.21	46.45		50.00	2.24	-	46.45	-3.15	43.30		

Gemeente AMSTERDAM

Adres en postcode		Bestemming	Geluidbelasting bij huidig GPP [dB]	Toekomst zonder nieuwe maatregelen [dB]	Sanering	Grenswaarde [dB]	Effect van het project	Benodigde reductie [dB]	Geluidbelasting standaard akoestische situatie [dB]	doelmatige maatregelen [dB]	Geluidreductie door de maatregelen [dB]	Toekomst et geadviseerde maatregelen [dB]	Overschrijding grenswaarde / (X=ja, leeg vak=nee)
Hunzestraat 6 HS	1079WC	1	33.72	36.52		50.00	2.80	-	36.52	-2.18	34.34		
Hunzestraat 6 I	1079WC	1	35.73	38.55		50.00	2.82	-	38.55	-2.24	36.31		
Hunzestraat 6 II	1079WC	1	37.93	40.80		50.00	2.87	-	40.80	-2.41	38.39		
Hunzestraat 6 III	1079WC	1	45.82	49.28		50.00	3.46	-	49.28	-5.01	44.27		
Hunzestraat 7	1079VR	1	44.27	46.43		50.00	2.16	-	46.43	-3.25	43.18		
Hunzestraat 8 HS	1079WC	1	34.51	37.01		50.00	2.50	-	37.01	-2.18	34.83		
Hunzestraat 8 I	1079WC	1	36.21	38.73		50.00	2.52	-	38.73	-2.23	36.50		
Hunzestraat 8 II	1079WC	1	38.48	40.99		50.00	2.51	-	40.99	-2.29	38.70		
Hunzestraat 8 III	1079WC	1	46.10	49.02		50.00	2.92	-	49.02	-4.14	44.88		
Hunzestraat 9	1079VR	1	44.39	46.56		50.00	2.17	-	46.56	-3.37	43.19		
Hunzestraat 10 HS	1079WC	1	34.42	36.89		50.00	2.47	-	36.89	-2.07	34.82		
Hunzestraat 10 I	1079WC	1	36.28	38.71		50.00	2.43	-	38.71	-2.16	36.55		
Hunzestraat 10 II	1079WC	1	38.48	41.00		50.00	2.52	-	41.00	-2.34	38.66		
Hunzestraat 10 III	1079WC	1	45.82	48.72		50.00	2.90	-	48.72	-4.00	44.72		
Hunzestraat 11 I	1079VR	1	39.45	41.32		50.00	1.87	-	41.32	-3.23	38.09		
Hunzestraat 11 II	1079VR	1	44.05	46.31		50.00	2.26	-	46.31	-3.47	42.84		
Hunzestraat 12 HS	1079WC	1	35.31	37.43		50.00	2.12	-	37.43	-2.15	35.28		
Hunzestraat 12 I	1079WC	1	36.75	38.93		50.00	2.18	-	38.93	-2.21	36.72		
Hunzestraat 12 II	1079WC	1	38.35	40.71		50.00	2.36	-	40.71	-2.30	38.41		
Hunzestraat 12 III	1079WC	1	45.63	48.19		50.00	2.56	-	48.19	-3.29	44.90		
Hunzestraat 13 I	1079VR	1	39.65	41.65		50.00	2.00	-	41.65	-3.24	38.41		
Hunzestraat 13 II	1079VR	1	44.32	46.72		50.00	2.40	-	46.72	-3.66	43.06		
Hunzestraat 14 HS	1079WC	1	35.18	37.45		50.00	2.27	-	37.45	-2.17	35.28		
Hunzestraat 14 I	1079WC	1	37.03	39.19		50.00	2.16	-	39.19	-2.18	37.01		
Hunzestraat 14 II	1079WC	1	38.63	40.98		50.00	2.35	-	40.98	-2.27	38.71		
Hunzestraat 14 III	1079WC	1	44.50	46.78		50.00	2.28	-	46.78	-3.05	43.73		
Hunzestraat 15	1079VR	1	38.52	40.38		50.00	1.86	-	40.38	-3.44	36.94		
Hunzestraat 16 HS	1079WD	1	34.16	36.70		50.00	2.54	-	36.70	-2.14	34.56		
Hunzestraat 16 I	1079WD	1	36.04	38.80		50.00	2.76	-	38.80	-2.27	36.53		
Hunzestraat 16 II	1079WD	1	37.89	40.45		50.00	2.56	-	40.45	-2.29	38.16		
Hunzestraat 16 III	1079WD	1	44.74	47.75		50.00	3.01	-	47.75	-3.48	44.27		
Hunzestraat 17	1079VR	1	38.71	40.61		50.00	1.90	-	40.61	-3.70	36.91		
Hunzestraat 18 HS	1079WD	1	33.80	36.55		50.00	2.75	-	36.55	-2.22	34.33		
Hunzestraat 18 I	1079WD	1	35.32	38.03		50.00	2.71	-	38.03	-2.27	35.76		
Hunzestraat 18 II	1079WD	1	36.99	40.02		50.00	3.03	-	40.02	-2.40	37.62		
Hunzestraat 18 III	1079WD	1	43.26	47.14		50.00	3.88	-	47.14	-4.47	42.67		
Hunzestraat 19 I	1079VR	1	39.73	41.59		50.00	1.86	-	41.59	-3.39	38.20		
Hunzestraat 19 II	1079VR	1	44.34	46.60		50.00	2.26	-	46.60	-3.79	42.81		
Hunzestraat 20 HS	1079WD	1	32.89	35.60		50.00	2.71	-	35.60	-2.29	33.31		
Hunzestraat 20 I	1079WD	1	34.43	37.31		50.00	2.88	-	37.31	-2.37	34.94		
Hunzestraat 20 II	1079WD	1	36.03	39.09		50.00	3.06	-	39.09	-2.46	36.63		
Hunzestraat 20 III	1079WD	1	43.10	46.76		50.00	3.66	-	46.76	-4.89	41.87		
Hunzestraat 21 I	1079VR	1	39.83	41.39		50.00	1.56	-	41.39	-3.30	38.09		
Hunzestraat 21 II	1079VR	1	44.31	46.64		50.00	2.33	-	46.64	-4.07	42.57		
Hunzestraat 22 HS	1079WD	1	32.57	35.66		50.00	3.09	-	35.66	-2.43	33.23		
Hunzestraat 22 I	1079WD	1	33.97	37.14		50.00	3.17	-	37.14	-2.49	34.65		
Hunzestraat 22 II	1079WD	1	35.75	39.15		50.00	3.40	-	39.15	-2.63	36.52		
Hunzestraat 22 III	1079WD	1	42.79	46.81		50.00	4.02	-	46.81	-5.60	41.21		
Hunzestraat 23	1079VR	1	38.60	40.09		50.00	1.49	-	40.09	-3.42	36.67		
Hunzestraat 25	1079VR	1	38.34	40.11		50.00	1.77	-	40.11	-3.65	36.46		
Hunzestraat 27 I	1079VS	1	39.58	41.43		50.00	1.85	-	41.43	-3.64	37.79		
Hunzestraat 27 II	1079VS	1	44.04	46.44		50.00	2.40	-	46.44	-4.11	42.33		
Hunzestraat 29 I	1079VS	1	39.50	41.52		50.00	2.02	-	41.52	-3.89	37.63		

Gemeente AMSTERDAM

Adres en postcode		Bestemming	Geluidbelasting bij huidig GPP [dB]	Toekomst zonder nieuwe maatregelen [dB]	Sanering	Grenswaarde [dB]	Effect van het project	Benodigde reductie [dB]	Geluidbelasting standaard akoestische situatie [dB]	doelmatige maatregelen [dB]	Geluidreductie door de maatregelen [dB]	Toekomst et geadviseerde maatregelen [dB]	Overschrijding grenswaarde / (X=ja, leeg vak=nee)
Hunzestraat 29 II	1079VS	1	43.74	46.18		50.00	2.44	-	46.18	-4.32	41.86		
Hunzestraat 31	1079VS	1	38.39	40.19		50.00	1.80	-	40.19	-4.04	36.15		
Hunzestraat 33	1079VS	1	38.28	40.43		50.00	2.15	-	40.43	-4.22	36.21		
Hunzestraat 35 I	1079VS	1	39.68	41.91		50.00	2.23	-	41.91	-3.98	37.93		
Hunzestraat 35 II	1079VS	1	43.99	46.65		50.00	2.66	-	46.65	-4.73	41.92		
Hunzestraat 37 I	1079VS	1	39.62	41.95		50.00	2.33	-	41.95	-3.97	37.98		
Hunzestraat 37 II	1079VS	1	43.67	46.77		50.00	3.10	-	46.77	-4.88	41.89		
Hunzestraat 39	1079VS	1	38.40	40.62		50.00	2.22	-	40.62	-4.28	36.34		
Hunzestraat 41	1079VS	1	38.55	40.01		50.00	1.46	-	40.01	-3.73	36.28		
Hunzestraat 43 I	1079VS	1	39.67	41.68		50.00	2.01	-	41.68	-3.80	37.88		
Hunzestraat 43 IIL	1079VS	1	43.27	46.95		50.00	3.68	-	46.95	-5.02	41.93		
Hunzestraat 43 IIR	1079VS	1	43.20	46.86		50.00	3.66	-	46.86	-5.10	41.76		
Hunzestraat 45 I	1079VS	1	39.08	42.15		50.00	3.07	-	42.15	-3.97	38.18		
Hunzestraat 45 II	1079VS	1	40.82	44.21		50.00	3.39	-	44.21	-4.25	39.96		
Hunzestraat 45 IIL	1079VS	1	45.60	49.25		50.00	3.65	-	49.25	-5.28	43.97		
Hunzestraat 45 IIR	1079VS	1	45.55	49.24		50.00	3.69	-	49.24	-5.30	43.94		
Hunzestraat 47	1079VS	1	37.70	40.58		50.00	2.88	-	40.58	-3.85	36.73		
Hunzestraat 51 HS	1079VT	1	38.19	41.21		50.00	3.02	-	41.21	-3.38	37.83		
Hunzestraat 51 I	1079VT	1	39.81	42.73		50.00	2.92	-	42.73	-3.49	39.24		
Hunzestraat 51 II	1079VT	1	41.67	44.87		50.00	3.20	-	44.87	-4.13	40.74		
Hunzestraat 51 III	1079VT	1	44.51	47.37		50.00	2.86	-	47.37	-3.98	43.39		
Hunzestraat 53 HS	1079VT	1	37.94	41.28		50.00	3.34	-	41.28	-3.37	37.91		
Hunzestraat 53 I	1079VT	1	39.74	42.83		50.00	3.09	-	42.83	-3.42	39.41		
Hunzestraat 53 II	1079VT	1	41.77	45.00		50.00	3.23	-	45.00	-4.09	40.91		
Hunzestraat 53 III	1079VT	1	44.70	47.38		50.00	2.68	-	47.38	-3.86	43.52		
Hunzestraat 55 HS	1079VT	1	38.10	41.34		50.00	3.24	-	41.34	-3.39	37.95		
Hunzestraat 55 I	1079VT	1	39.83	42.89		50.00	3.06	-	42.89	-3.42	39.47		
Hunzestraat 55 II	1079VT	1	41.81	45.06		50.00	3.25	-	45.06	-4.12	40.94		
Hunzestraat 55 III	1079VT	1	44.97	47.66		50.00	2.69	-	47.66	-3.90	43.76		
Hunzestraat 57 HS	1079VT	1	38.22	41.27		50.00	3.05	-	41.27	-3.19	38.08		
Hunzestraat 57 I	1079VT	1	39.87	42.73		50.00	2.86	-	42.73	-3.33	39.40		
Hunzestraat 57 II	1079VT	1	41.81	45.00		50.00	3.19	-	45.00	-4.06	40.94		
Hunzestraat 57 III	1079VT	1	44.61	47.48		50.00	2.87	-	47.48	-4.10	43.38		
Hunzestraat 59 HS	1079VT	1	38.33	41.39		50.00	3.06	-	41.39	-3.30	38.09		
Hunzestraat 59 I	1079VT	1	40.08	42.98		50.00	2.90	-	42.98	-3.33	39.65		
Hunzestraat 59 II	1079VT	1	42.14	45.27		50.00	3.13	-	45.27	-4.04	41.23		
Hunzestraat 59 III	1079VT	1	45.15	48.25		50.00	3.10	-	48.25	-4.69	43.56		
Hunzestraat 61 HS	1079VT	1	38.54	41.58		50.00	3.04	-	41.58	-3.29	38.29		
Hunzestraat 61 I	1079VT	1	40.20	43.10		50.00	2.90	-	43.10	-3.31	39.79		
Hunzestraat 61 II	1079VT	1	42.09	45.30		50.00	3.21	-	45.30	-4.07	41.23		
Hunzestraat 61 III	1079VT	1	44.85	48.39		50.00	3.54	-	48.39	-5.07	43.32		
Hunzestraat 63 HS	1079VV	1	38.23	41.29		50.00	3.06	-	41.29	-3.09	38.20		
Hunzestraat 63 I	1079VV	1	39.74	42.81		50.00	3.07	-	42.81	-3.21	39.60		
Hunzestraat 63 II	1079VV	1	41.78	45.12		50.00	3.34	-	45.12	-3.96	41.16		
Hunzestraat 63 III	1079VV	1	44.28	47.94		50.00	3.66	-	47.94	-4.85	43.09		
Hunzestraat 65 HS	1079VV	1	38.37	41.33		50.00	2.96	-	41.33	-3.05	38.28		
Hunzestraat 65 I	1079VV	1	39.85	42.86		50.00	3.01	-	42.86	-3.13	39.73		
Hunzestraat 65 II	1079VV	1	41.79	45.12		50.00	3.33	-	45.12	-3.87	41.25		
Hunzestraat 65 III	1079VV	1	44.24	47.86		50.00	3.62	-	47.86	-4.63	43.23		
Hunzestraat 67 HS	1079VV	1	38.39	41.29		50.00	2.90	-	41.29	-3.08	38.21		
Hunzestraat 67 I	1079VV	1	39.88	42.93		50.00	3.05	-	42.93	-3.18	39.75		
Hunzestraat 67 II	1079VV	1	41.97	45.34		50.00	3.37	-	45.34	-3.95	41.39		
Hunzestraat 67 III	1079VV	1	44.60	48.39		50.00	3.79	-	48.39	-5.04	43.35		

Gemeente AMSTERDAM

Adres en postcode		Bestemming	Geluidbelasting bij huidig GPP [dB]		Sanering	Grenswaarde [dB]	Effect van het project	Benodigde reductie [dB]	Geluidbelasting standaard akoestische situatie [dB]	doelmatige maatregelen [dB]	Geluidreductie door de maatregelen [dB]	Toekomstige geluidbelasting (X=ja, leeg vak=nee)
Hunzestraat 69 HS	1079VV	1	38.25	41.32		50.00	3.07	-	41.32	-3.12	38.20	
Hunzestraat 69 I	1079VV	1	40.01	43.03		50.00	3.02	-	43.03	-3.11	39.92	
Hunzestraat 69 II	1079VV	1	42.30	45.60		50.00	3.30	-	45.60	-3.84	41.76	
Hunzestraat 69 III	1079VV	1	44.98	48.83		50.00	3.85	-	48.83	-5.14	43.69	
Hunzestraat 70	1079WE	1	42.08	43.70		50.00	1.62	-	43.70	-4.30	39.40	
Hunzestraat 71 HS	1079VV	1	38.32	41.46		50.00	3.14	-	41.46	-3.08	38.38	
Hunzestraat 71 I	1079VV	1	39.93	43.10		50.00	3.17	-	43.10	-3.16	39.94	
Hunzestraat 71 II	1079VV	1	42.53	45.93		50.00	3.40	-	45.93	-3.85	42.08	
Hunzestraat 71 III	1079VV	1	45.15	49.34		50.00	4.19	-	49.34	-5.44	43.90	
Hunzestraat 72	1079WE	1	42.05	43.54		50.00	1.49	-	43.54	-4.25	39.29	
Hunzestraat 73 HS	1079VV	1	37.87	41.06		50.00	3.19	-	41.06	-3.31	37.75	
Hunzestraat 73 I	1079VV	1	39.46	42.67		50.00	3.21	-	42.67	-3.26	39.41	
Hunzestraat 73 II	1079VV	1	42.11	45.60		50.00	3.49	-	45.60	-3.89	41.71	
Hunzestraat 73 III	1079VV	1	44.47	49.02		50.00	4.55	-	49.02	-5.67	43.35	
Hunzestraat 74 I	1079WE	1	42.32	43.92		50.00	1.60	-	43.92	-3.87	40.05	
Hunzestraat 74 II	1079WE	1	45.16	46.67		50.00	1.51	-	46.67	-3.02	43.65	
Hunzestraat 75 HS	1079VV	1	37.66	40.84		50.00	3.18	-	40.84	-3.09	37.75	
Hunzestraat 75 I	1079VV	1	39.08	42.40		50.00	3.32	-	42.40	-3.07	39.33	
Hunzestraat 75 II	1079VV	1	41.74	45.42		50.00	3.68	-	45.42	-3.83	41.59	
Hunzestraat 75 III	1079VV	1	44.02	48.78		50.00	4.76	-	48.78	-5.67	43.11	
Hunzestraat 76 I	1079WE	1	42.86	44.61		50.00	1.75	-	44.61	-4.06	40.55	
Hunzestraat 76 II	1079WE	1	45.87	47.80		50.00	1.93	-	47.80	-3.80	44.00	
Hunzestraat 78	1079WE	1	42.43	44.20		50.00	1.77	-	44.20	-4.28	39.92	
Hunzestraat 80 HS	1079WE	1	42.61	44.35		50.00	1.74	-	44.35	-4.27	40.08	
Hunzestraat 80 I	1079WE	1	43.04	44.79		50.00	1.75	-	44.79	-4.06	40.73	
Hunzestraat 80 II	1079WE	1	45.97	48.11		50.00	2.14	-	48.11	-3.91	44.20	
Hunzestraat 82 HS	1079WE	1	42.79	44.65		50.00	1.86	-	44.65	-4.19	40.46	
Hunzestraat 82 I	1079WE	1	43.22	45.02		50.00	1.80	-	45.02	-4.01	41.01	
Hunzestraat 82 II	1079WE	1	46.08	48.32		50.00	2.24	-	48.32	-4.01	44.31	
Hunzestraat 84 HS	1079WE	1	43.20	44.95		50.00	1.75	-	44.95	-4.08	40.87	
Hunzestraat 84 I	1079WE	1	43.60	45.37		50.00	1.77	-	45.37	-3.90	41.47	
Hunzestraat 84 II	1079WE	1	46.42	48.50		50.00	2.08	-	48.50	-3.80	44.70	
Hunzestraat 85	1079VW	1	40.00	42.88		50.00	2.88	-	42.88	-2.32	40.56	
Hunzestraat 86 HS	1079WE	1	43.50	45.25		50.00	1.75	-	45.25	-4.04	41.21	
Hunzestraat 86 I	1079WE	1	43.84	45.64		50.00	1.80	-	45.64	-3.90	41.74	
Hunzestraat 86 II	1079WE	1	46.32	48.45		50.00	2.13	-	48.45	-3.87	44.58	
Hunzestraat 87	1079VW	1	39.94	43.28		50.00	3.34	-	43.28	-3.51	39.77	
Hunzestraat 88 HS	1079WE	1	44.02	45.62		50.00	1.60	-	45.62	-4.00	41.62	
Hunzestraat 88 I	1079WE	1	44.39	46.02		50.00	1.63	-	46.02	-3.85	42.17	
Hunzestraat 88 II	1079WE	1	46.55	48.69		50.00	2.14	-	48.69	-3.89	44.80	
Hunzestraat 90 HS	1079WE	1	44.29	45.87		50.00	1.58	-	45.87	-4.05	41.82	
Hunzestraat 90 I	1079WE	1	44.46	46.18		50.00	1.72	-	46.18	-3.94	42.24	
Hunzestraat 90 II	1079WE	1	46.51	49.02		50.00	2.51	-	49.02	-4.32	44.70	
Hunzestraat 91 HS	1079VW	1	40.48	43.51		50.00	3.03	-	43.51	-4.64	38.87	
Hunzestraat 91 I	1079VW	1	41.57	44.69		50.00	3.12	-	44.69	-4.18	40.51	
Hunzestraat 91 II	1079VW	1	45.44	49.51		50.00	4.07	-	49.51	-5.18	44.33	
Hunzestraat 92 HS	1079WG	1	44.38	45.97		50.00	1.59	-	45.97	-3.98	41.99	
Hunzestraat 92 I	1079WG	1	44.65	46.29		50.00	1.64	-	46.29	-3.86	42.43	
Hunzestraat 92 II	1079WG	1	46.65	49.01		50.00	2.36	-	49.01	-4.23	44.78	
Hunzestraat 93 HS	1079VW	1	40.62	43.65		50.00	3.03	-	43.65	-4.57	39.08	
Hunzestraat 93 I	1079VW	1	41.47	44.53		50.00	3.06	-	44.53	-4.16	40.37	
Hunzestraat 93 II	1079VW	1	45.40	49.45		50.00	4.05	-	49.45	-5.06	44.39	
Hunzestraat 94 HS	1079WG	1	44.20	45.85		50.00	1.65	-	45.85	-4.28	41.57	

Gemeente AMSTERDAM

Adres en postcode		Bestemming	Geluidbelasting bij huidig GPP [dB]	Toekomst zonder nieuwe maatregelen [dB]	Sanering	Grenswaarde [dB]	Effect van het project	Benodigde reductie [dB]	Geluidbelasting standaard akoestische situatie [dB]	doelmatige maatregelen [dB]	Geluidreductie door de maatregelen [dB]	Toekomst et geadviseerde maatregelen [dB]	Overschrijding grenswaarde/ (X=ja, leeg vak=nee)
Hunzestraat 94 I	1079WG	1	44.38	46.26		50.00	1.88	-	46.26	-4.10	42.16		
Hunzestraat 94 II	1079WG	1	46.59	48.84		50.00	2.25	-	48.84	-4.05	44.79		
Hunzestraat 95 HS	1079VW	1	40.72	43.87		50.00	3.15	-	43.87	-4.62	39.25		
Hunzestraat 95 I	1079VW	1	41.67	44.79		50.00	3.12	-	44.79	-4.16	40.63		
Hunzestraat 95 II	1079VW	1	45.58	49.58		50.00	4.00	-	49.58	-5.01	44.57		
Hunzestraat 96 HS	1079WG	1	43.67	45.51		50.00	1.84	-	45.51	-4.11	41.40		
Hunzestraat 96 I	1079WG	1	44.08	45.94		50.00	1.86	-	45.94	-3.96	41.98		
Hunzestraat 96 II	1079WG	1	46.55	49.00		50.00	2.45	-	49.00	-4.12	44.88		
Hunzestraat 97 HS	1079VW	1	40.92	44.09		50.00	3.17	-	44.09	-4.57	39.52		
Hunzestraat 97 I	1079VW	1	42.03	45.10		50.00	3.07	-	45.10	-4.13	40.97		
Hunzestraat 97 II	1079VW	1	45.92	49.85		50.00	3.93	-	49.85	-4.96	44.89		
Hunzestraat 98 HS	1079WG	1	43.87	45.74		50.00	1.87	-	45.74	-4.07	41.67		
Hunzestraat 98 I	1079WG	1	44.22	46.13		50.00	1.91	-	46.13	-3.93	42.20		
Hunzestraat 98 II	1079WG	1	46.31	48.77		50.00	2.46	-	48.77	-4.03	44.74		
Hunzestraat 99 HS	1079VW	1	41.06	44.18		50.00	3.12	-	44.18	-4.70	39.48		
Hunzestraat 99 I	1079VW	1	41.93	45.18		50.00	3.25	-	45.18	-4.31	40.87		
Hunzestraat 99 II	1079VW	1	45.69	49.82		50.00	4.13	-	49.82	-5.03	44.79		
Hunzestraat 100 HS	1079WG	1	43.51	45.32		50.00	1.81	-	45.32	-3.85	41.47		
Hunzestraat 100 I	1079WG	1	43.91	45.75		50.00	1.84	-	45.75	-3.73	42.02		
Hunzestraat 100 II	1079WG	1	46.40	48.47		50.00	2.07	-	48.47	-3.78	44.69		
Hunzestraat 101 HS	1079VW	1	41.03	44.39		50.00	3.36	-	44.39	-4.94	39.45		
Hunzestraat 101 I	1079VW	1	41.90	45.08		50.00	3.18	-	45.08	-4.32	40.76		
Hunzestraat 101 II	1079VW	1	45.64	49.80		50.00	4.16	-	49.80	-5.00	44.80		
Hunzestraat 102 HS	1079WG	1	43.71	45.52		50.00	1.81	-	45.52	-3.90	41.62		
Hunzestraat 102 I	1079WG	1	44.14	46.04		50.00	1.90	-	46.04	-3.80	42.24		
Hunzestraat 102 II	1079WG	1	46.75	48.81		50.00	2.06	-	48.81	-3.83	44.98		
Hunzestraat 103 HS	1079VW	1	39.89	43.60		50.00	3.71	-	43.60	-4.64	38.96		
Hunzestraat 103 I	1079VW	1	41.15	44.79		50.00	3.64	-	44.79	-4.40	40.39		
Hunzestraat 103 II	1079VW	1	45.28	49.69		50.00	4.41	-	49.69	-5.15	44.54		
Hunzestraat 104 HS	1079WG	1	43.06	44.97		50.00	1.91	-	44.97	-3.45	41.52		
Hunzestraat 104 I	1079WG	1	43.32	45.20		50.00	1.88	-	45.20	-3.21	41.99		
Hunzestraat 104 II	1079WG	1	45.88	48.03		50.00	2.15	-	48.03	-3.31	44.72		
Hunzestraat 105 HS	1079VX	1	38.84	41.98		50.00	3.14	-	41.98	-4.20	37.78		
Hunzestraat 105 I	1079VX	1	40.43	43.86		50.00	3.43	-	43.86	-4.21	39.65		
Hunzestraat 105 II	1079VX	1	44.75	49.23		50.00	4.48	-	49.23	-5.05	44.18		
Hunzestraat 106 HS	1079WH	1	44.72	46.56		50.00	1.84	-	46.56	-4.26	42.30		
Hunzestraat 106 I	1079WH	1	45.08	46.92		50.00	1.84	-	46.92	-4.12	42.80		
Hunzestraat 106 II	1079WH	1	46.83	48.57		50.00	1.74	-	48.57	-3.58	44.99		
Hunzestraat 107 HS	1079VX	1	41.57	44.86		50.00	3.29	-	44.86	-5.34	39.52		
Hunzestraat 107 I	1079VX	1	42.29	45.60		50.00	3.31	-	45.60	-4.92	40.68		
Hunzestraat 107 II	1079VX	1	45.40	49.79		50.00	4.39	-	49.79	-5.22	44.57		
Hunzestraat 108 HS	1079WH	1	44.91	46.67		50.00	1.76	-	46.67	-4.23	42.44		
Hunzestraat 108 I	1079WH	1	45.25	47.45		50.00	2.20	-	47.45	-4.49	42.96		
Hunzestraat 108 II	1079WH	1	46.75	48.71		50.00	1.96	-	48.71	-3.75	44.96		
Hunzestraat 109 HS	1079VX	1	41.65	44.99		50.00	3.34	-	44.99	-5.49	39.50		
Hunzestraat 109 I	1079VX	1	42.74	46.07		50.00	3.33	-	46.07	-5.00	41.07		
Hunzestraat 109 II	1079VX	1	45.69	49.85		50.00	4.16	-	49.85	-5.10	44.75		
Hunzestraat 110 HS	1079WH	1	45.22	47.50		50.00	2.28	-	47.50	-4.65	42.85		
Hunzestraat 110 I	1079WH	1	45.49	47.69		50.00	2.20	-	47.69	-4.55	43.14		
Hunzestraat 110 II	1079WH	1	46.86	48.86		50.00	2.00	-	48.86	-3.83	45.03		
Hunzestraat 111 HS	1079VX	1	41.01	44.66		50.00	3.65	-	44.66	-5.63	39.03		
Hunzestraat 111 I	1079VX	1	41.89	45.42		50.00	3.53	-	45.42	-5.08	40.34		
Hunzestraat 111 II	1079VX	1	45.34	49.73		50.00	4.39	-	49.73	-5.30	44.43		

Gemeente AMSTERDAM

Adres en postcode		Bestemming	Geluidbelasting bij huidig GPP [dB]	Toekomst zonder nieuwe maatregelen [dB]	Sanering	Grenswaarde [dB]	Effect van het project	Benodigde reductie [dB]	Geluidbelasting standaard akoestische situatie [dB]	doelmatige maatregelen [dB]	Geluidreductie door de maatregelen [dB]	Toekomst et geadviseerde maatregelen [dB]	Overschrijding grenswaarde / (X=ja, leeg vak=nee)
Hunzestraat 112 HS	1079WH	1	45.44	47.65		50.00	2.21	-	47.65	-4.64	43.01		
Hunzestraat 112 I	1079WH	1	45.78	47.73		50.00	1.95	-	47.73	-4.34	43.39		
Hunzestraat 112 II	1079WH	1	47.15	49.01		50.00	1.86	-	49.01	-3.81	45.20		
Hunzestraat 113 HS	1079VX	1	40.24	44.11		50.00	3.87	-	44.11	-5.78	38.33		
Hunzestraat 113 I	1079VX	1	41.70	45.25		50.00	3.55	-	45.25	-5.18	40.07		
Hunzestraat 113 II	1079VX	1	45.17	49.67		50.00	4.50	-	49.67	-5.41	44.26		
Hunzestraat 114 HS	1079WH	1	47.58	49.15		50.00	1.57	-	49.15	-4.15	45.00		
Hunzestraat 114 I	1079WH	1	46.70	48.70		50.00	2.00	-	48.70	-4.45	44.25		
Hunzestraat 114 II	1079WH	1	47.57	49.20		50.00	1.63	-	49.20	-3.67	45.53		
Hunzestraat 115 HS	1079VX	1	42.17	45.80		50.00	3.63	-	45.80	-6.25	39.55		
Hunzestraat 115 I	1079VX	1	42.80	46.42		50.00	3.62	-	46.42	-5.67	40.75		
Hunzestraat 115 II	1079VX	1	45.21	50.02		50.00	4.81	-	50.02	-5.61	44.41		
Hunzestraat 116 HS	1079WH	1	46.85	48.79		50.00	1.94	-	48.79	-4.50	44.29		
Hunzestraat 116 I	1079WH	1	47.18	49.26		50.00	2.08	-	49.26	-4.49	44.77		
Hunzestraat 116 II	1079WH	1	48.00	49.77		50.00	1.77	-	49.77	-3.79	45.98		
Hunzestraat 117 HS	1079VX	1	42.22	46.04		50.00	3.82	-	46.04	-6.43	39.61		
Hunzestraat 117 I	1079VX	1	42.82	46.63		50.00	3.81	-	46.63	-5.86	40.77		
Hunzestraat 117 II	1079VX	1	45.02	49.96		50.00	4.94	-	49.96	-5.77	44.19		
Hunzestraat 118 HS	1079WH	1	48.41	50.02		50.00	1.61	-	50.02	-4.00	46.02		
Hunzestraat 118 I	1079WH	1	47.45	49.22		50.00	1.77	-	49.22	-4.11	45.11		
Hunzestraat 118 II	1079WH	1	48.32	49.97		50.00	1.65	-	49.97	-3.77	46.20		
Hunzestraat 119 HS	1079VX	1	42.33	46.50		50.00	4.17	-	46.50	-6.75	39.75		
Hunzestraat 119 I	1079VX	1	42.86	46.99		50.00	4.13	-	46.99	-6.10	40.89		
Hunzestraat 119 II	1079VX	1	45.05	50.31		50.00	5.26	-	50.31	-5.98	44.33		
Hunzestraat 120 HS	1079WJ	1	47.62	49.78		50.00	2.16	-	49.78	-4.49	45.29		
Hunzestraat 120 I	1079WJ	1	47.94	49.96		50.00	2.02	-	49.96	-4.32	45.64		
Hunzestraat 120 II	1079WJ	1	48.68	50.26		50.00	1.58	-	50.26	-3.69	46.57		
Hunzestraat 121 HS	1079VZ	1	42.85	47.47		50.00	4.62	-	47.47	-7.03	40.44		
Hunzestraat 121 I	1079VZ	1	43.33	47.62		50.00	4.29	-	47.62	-6.16	41.46		
Hunzestraat 121 II	1079VZ	1	45.32	50.52		50.00	5.20	0.02	50.52	-6.01	44.51		
Hunzestraat 122 HS	1079WJ	1	48.30	50.79		50.00	2.49	0.29	50.79	-4.87	45.92		
Hunzestraat 122 I	1079WJ	1	48.43	50.58		50.00	2.15	0.08	50.58	-4.42	46.16		
Hunzestraat 122 II	1079WJ	1	49.01	50.55		50.00	1.54	0.05	50.55	-3.73	46.82		
Hunzestraat 123 HS	1079VZ	1	44.97	49.83		50.00	4.86	-	49.83	-7.12	42.71		
Hunzestraat 123 I	1079VZ	1	45.45	50.29		50.00	4.84	-	50.29	-6.73	43.56		
Hunzestraat 123 II	1079VZ	1	46.48	52.14		50.00	5.66	1.64	52.14	-7.01	45.13		
Hunzestraat 124 HS	1079WJ	1	49.45	51.77		50.00	2.32	1.27	51.77	-4.74	47.03		
Hunzestraat 124 I	1079WJ	1	48.99	50.99		50.00	2.00	0.49	50.99	-4.30	46.69		
Hunzestraat 124 II	1079WJ	1	49.41	50.67		50.00	1.26	0.17	50.67	-3.38	47.29		
Hunzestraat 125 HS	1079VZ	1	44.74	49.51		50.00	4.77	-	49.51	-7.02	42.49		
Hunzestraat 125 I	1079VZ	1	45.37	50.00		50.00	4.63	-	50.00	-6.60	43.40		
Hunzestraat 125 II	1079VZ	1	46.60	52.13		50.00	5.53	1.63	52.13	-6.95	45.18		
Hunzestraat 126 HS	1079WJ	1	50.09	52.08		50.09	1.99	1.58	52.08	-4.34	47.74		
Hunzestraat 126 I	1079WJ	1	49.32	51.05		50.00	1.73	0.55	51.05	-4.06	46.99		
Hunzestraat 126 II	1079WJ	1	49.77	50.84		50.00	1.07	0.34	50.84	-3.23	47.61		
Hunzestraat 127 HS	1079VZ	1	44.63	49.22		50.00	4.59	-	49.22	-6.62	42.60		
Hunzestraat 127 I	1079VZ	1	46.77	50.90		50.00	4.13	0.40	50.90	-6.30	44.60		
Hunzestraat 127 II	1079VZ	1	46.87	52.22		50.00	5.35	1.72	52.22	-6.81	45.41		
Hunzestraat 128 HS	1079WJ	1	49.31	51.73		50.00	2.42	1.23	51.73	-4.84	46.89		
Hunzestraat 128 I	1079WJ	1	49.55	51.68		50.00	2.13	1.18	51.68	-4.38	47.30		
Hunzestraat 128 II	1079WJ	1	50.02	51.10		50.02	1.08	0.60	51.10	-3.26	47.84		
Hunzestraat 129 HS	1079VZ	1	44.62	49.56		50.00	4.94	-	49.56	-6.79	42.77		
Hunzestraat 129 I	1079VZ	1	46.17	50.76		50.00	4.59	0.26	50.76	-6.78	43.98		

Gemeente AMSTERDAM

Adres en postcode		Bestemming	Geluidbelasting bij huidig GPP [dB]	Toekomst zonder nieuwe maatregelen [dB]	Sanering	Grenswaarde [dB]	Effect van het project	Benodigde reductie [dB]	Geluidbelasting standaard akoestische situatie [dB]	Geluidreductie door de doelmattige maatregelen [dB]	Toekomst met geadviseerde maatregelen [dB]	Overschrijving grenswaarde / (X=ja, leeg vak=nee)
Hunzestraat 129 II	1079VZ	1	47.20	52.45		50.00	5.25	1.95	52.45	-7.01	45.44	
Hunzestraat 130 HS	1079WJ	1	48.82	51.31		50.00	2.49	0.81	51.31	-4.66	46.65	
Hunzestraat 130 I	1079WJ	1	49.58	51.41		50.00	1.83	0.91	51.41	-4.02	47.39	
Hunzestraat 130 II	1079WJ	1	48.92	49.66		50.00	0.74	-	49.66	-2.74	46.92	
Hunzestraat 131 HS	1079VZ	1	44.81	49.33		50.00	4.52	-	49.33	-6.53	42.80	
Hunzestraat 131 I	1079VZ	1	46.27	50.82		50.00	4.55	0.32	50.82	-6.78	44.04	
Hunzestraat 131 II	1079VZ	1	47.06	52.21		50.00	5.15	1.71	52.21	-6.92	45.29	
Hunzestraat 133 HS	1079WB	1	44.88	50.08		50.00	5.20	-	50.08	-6.79	43.29	
Hunzestraat 133 I	1079WB	1	46.24	50.72		50.00	4.48	0.22	50.72	-6.58	44.14	
Hunzestraat 133 II	1079WB	1	46.97	52.02		50.00	5.05	1.52	52.02	-6.80	45.22	
Hunzestraat 135 HS	1079WB	1	44.63	50.29		50.00	5.66	-	50.29	-7.00	43.29	
Hunzestraat 135 I	1079WB	1	46.57	50.86		50.00	4.29	0.36	50.86	-6.27	44.59	
Hunzestraat 135 II	1079WB	1	47.17	52.19		50.00	5.02	1.69	52.19	-6.70	45.49	
Hunzestraat 137 HS	1079WB	1	44.92	50.28		50.00	5.36	-	50.28	-6.93	43.35	
Hunzestraat 137 I	1079WB	1	46.57	50.71		50.00	4.14	0.21	50.71	-6.08	44.63	
Hunzestraat 137 II	1079WB	1	47.13	52.10		50.00	4.97	1.60	52.10	-6.70	45.40	
Hunzestraat 139 HS	1079WB	1	44.08	48.89		50.00	4.81	-	48.89	-6.39	42.50	
Hunzestraat 139 I	1079WB	1	47.03	50.84		50.00	3.81	0.34	50.84	-5.97	44.87	
Hunzestraat 139 II	1079WB	1	47.29	52.08		50.00	4.79	1.58	52.08	-6.70	45.38	
Hunzestraat 141 HS	1079WB	1	49.80	52.65		50.00	2.85	2.15	52.65	-4.78	47.87	
Hunzestraat 141 I	1079WB	1	51.25	53.77		51.25	2.52	2.28	53.77	-4.55	49.22	
Hunzestraat 141 II	1079WB	1	51.71	54.08		51.71	2.37	1.58	54.08	-4.38	49.70	
Hygieaplein 1 1	1076RN	1	41.49	43.25		50.00	1.76	-	43.25	-2.82	40.43	
Hygieaplein 1 2	1076RN	1	44.13	46.49		50.00	2.36	-	46.49	-3.65	42.84	
Hygieaplein 1 3	1076RN	1	47.43	49.99		50.00	2.56	-	49.99	-4.47	45.52	
Hygieaplein 1 HS	1076RN	1	39.78	41.36		50.00	1.58	-	41.36	-2.36	39.00	
Hygieaplein 2 HS	1076RT	1	38.34	39.04		50.00	0.70	-	39.04	-1.71	37.33	
Hygieaplein 2 I	1076RT	1	39.78	40.54		50.00	0.76	-	40.54	-1.83	38.71	
Hygieaplein 2 II	1076RT	1	41.35	42.33		50.00	0.98	-	42.33	-2.18	40.15	
Hygieaplein 2 III	1076RT	1	47.93	49.48		50.00	1.55	-	49.48	-3.96	45.52	
Hygieaplein 3 HS	1076RN	1	39.88	41.55		50.00	1.67	-	41.55	-2.45	39.10	
Hygieaplein 3 I	1076RN	1	41.71	43.47		50.00	1.76	-	43.47	-2.80	40.67	
Hygieaplein 3 II	1076RN	1	44.29	46.65		50.00	2.36	-	46.65	-3.53	43.12	
Hygieaplein 3 III	1076RN	1	47.57	50.09		50.00	2.52	-	50.09	-4.34	45.75	
Hygieaplein 4 HS	1076RT	1	38.29	39.03		50.00	0.74	-	39.03	-1.68	37.35	
Hygieaplein 4 I	1076RT	1	39.67	40.45		50.00	0.78	-	40.45	-1.81	38.64	
Hygieaplein 4 II	1076RT	1	41.38	42.34		50.00	0.96	-	42.34	-2.20	40.14	
Hygieaplein 4 III	1076RT	1	48.17	49.70		50.00	1.53	-	49.70	-3.91	45.79	
Hygieaplein 5 HS	1076RN	1	39.84	41.34		50.00	1.50	-	41.34	-2.32	39.02	
Hygieaplein 5 I	1076RN	1	41.84	43.44		50.00	1.60	-	43.44	-2.62	40.82	
Hygieaplein 5 II	1076RN	1	44.55	46.49		50.00	1.94	-	46.49	-3.21	43.28	
Hygieaplein 5 III	1076RN	1	47.70	49.76		50.00	2.06	-	49.76	-4.04	45.72	
Hygieaplein 6 HS	1076RT	1	38.27	38.83		50.00	0.56	-	38.83	-1.57	37.26	
Hygieaplein 6 I	1076RT	1	39.57	40.15		50.00	0.58	-	40.15	-1.73	38.42	
Hygieaplein 6 II	1076RT	1	41.20	41.95		50.00	0.75	-	41.95	-2.12	39.83	
Hygieaplein 6 III	1076RT	1	48.12	49.37		50.00	1.25	-	49.37	-3.77	45.60	
Hygieaplein 7 HS	1076RN	1	38.58	40.14		50.00	1.56	-	40.14	-1.97	38.17	
Hygieaplein 7 I	1076RN	1	40.02	41.69		50.00	1.67	-	41.69	-2.28	39.41	
Hygieaplein 7 II	1076RN	1	41.75	43.51		50.00	1.76	-	43.51	-2.57	40.94	
Hygieaplein 7 III	1076RN	1	44.64	46.85		50.00	2.21	-	46.85	-3.29	43.56	
Hygieaplein 8	1076RT	1	40.97	42.00		50.00	1.03	-	42.00	-2.20	39.80	
Hygieaplein 9 HS	1076RN	1	40.33	41.78		50.00	1.45	-	41.78	-2.20	39.58	
Hygieaplein 9 I	1076RN	1	42.24	43.81		50.00	1.57	-	43.81	-2.56	41.25	

Gemeente AMSTERDAM

Adres en postcode		Bestemming	Geluidbelasting bij huidig GPP [dB]	Toekomst zonder nieuwe maatregelen [dB]	Sanering	Grenswaarde [dB]	Effect van het project	Benodigde reductie [dB]	Geluidbelasting standaard akoestische situatie [dB]	doelmatige maatregelen [dB]	Geluidreductie door de maatregelen [dB]	Toekomst et geadviseerde maatregelen [dB]	Overschrijding grenswaarde/ (X=ja, leeg vak=nee)
Hygieaplein 9 II	1076RN	1	44.72	46.97		50.00	2.25	-	46.97	-3.46	43.51		
Hygieaplein 9 III	1076RN	1	48.59	50.62		50.00	2.03	0.12	50.62	-4.15	46.47		
Hygieaplein 10	1076RT	1	40.36	41.28		50.00	0.92	-	41.28	-2.26	39.02		
Hygieaplein 11 HS	1076RN	1	40.30	41.78		50.00	1.48	-	41.78	-2.29	39.49		
Hygieaplein 11 I	1076RN	1	42.28	43.84		50.00	1.56	-	43.84	-2.63	41.21		
Hygieaplein 11 II	1076RN	1	44.81	47.02		50.00	2.21	-	47.02	-3.51	43.51		
Hygieaplein 11 III	1076RN	1	48.66	50.66		50.00	2.00	0.16	50.66	-4.17	46.49		
Hygieaplein 12 HS	1076RT	1	36.35	36.82		50.00	0.47	-	36.82	-1.94	34.88		
Hygieaplein 12 I	1076RT	1	37.61	38.22		50.00	0.61	-	38.22	-2.07	36.15		
Hygieaplein 12 II	1076RT	1	39.64	40.43		50.00	0.79	-	40.43	-2.41	38.02		
Hygieaplein 12 III	1076RT	1	46.45	47.20		50.00	0.75	-	47.20	-3.59	43.61		
Hygieaplein 13 HS	1076RN	1	40.44	41.87		50.00	1.43	-	41.87	-2.31	39.56		
Hygieaplein 13 I	1076RN	1	42.30	43.87		50.00	1.57	-	43.87	-2.66	41.21		
Hygieaplein 13 II	1076RN	1	44.92	47.16		50.00	2.24	-	47.16	-3.57	43.59		
Hygieaplein 13 III	1076RN	1	48.58	50.71		50.00	2.13	0.21	50.71	-4.23	46.48		
Hygieaplein 14 HS	1076RT	1	36.20	36.63		50.00	0.43	-	36.63	-2.05	34.58		
Hygieaplein 14 I	1076RT	1	37.33	37.93		50.00	0.60	-	37.93	-2.11	35.82		
Hygieaplein 14 II	1076RT	1	39.18	39.83		50.00	0.65	-	39.83	-2.35	37.48		
Hygieaplein 14 III	1076RT	1	46.36	47.05		50.00	0.69	-	47.05	-3.60	43.45		
Hygieaplein 15 HS	1076RN	1	40.19	41.59		50.00	1.40	-	41.59	-2.35	39.24		
Hygieaplein 15 I	1076RN	1	42.19	43.65		50.00	1.46	-	43.65	-2.64	41.01		
Hygieaplein 15 II	1076RN	1	44.70	46.63		50.00	1.93	-	46.63	-3.33	43.30		
Hygieaplein 15 III	1076RN	1	48.34	50.25		50.00	1.91	-	50.25	-4.07	46.18		
Hygieaplein 16 HS	1076RT	1	35.85	37.30		50.00	1.45	-	37.30	-2.43	34.87		
Hygieaplein 16 I	1076RT	1	37.23	38.58		50.00	1.35	-	38.58	-2.47	36.11		
Hygieaplein 16 II	1076RT	1	39.55	40.95		50.00	1.40	-	40.95	-2.79	38.16		
Hygieaplein 16 III	1076RT	1	47.01	48.70		50.00	1.69	-	48.70	-4.38	44.32		
Hygieaplein 17 HS	1076RN	1	40.74	42.42		50.00	1.68	-	42.42	-2.55	39.87		
Hygieaplein 17 I	1076RN	1	42.76	44.46		50.00	1.70	-	44.46	-2.84	41.62		
Hygieaplein 17 II	1076RN	1	45.11	47.32		50.00	2.21	-	47.32	-3.47	43.85		
Hygieaplein 17 III	1076RN	1	48.61	50.86		50.00	2.25	0.36	50.86	-4.26	46.60		
Hygieaplein 18 HS	1076RT	1	38.53	39.29		50.00	0.76	-	39.29	-1.89	37.40		
Hygieaplein 18 I	1076RT	1	39.62	40.70		50.00	1.08	-	40.70	-2.10	38.60		
Hygieaplein 18 II	1076RT	1	41.37	42.63		50.00	1.26	-	42.63	-2.29	40.34		
Hygieaplein 18 III	1076RT	1	48.12	49.82		50.00	1.70	-	49.82	-3.56	46.26		
Hygieaplein 19 HS	1076RN	1	40.63	42.41		50.00	1.78	-	42.41	-2.60	39.81		
Hygieaplein 19 I	1076RN	1	42.64	44.48		50.00	1.84	-	44.48	-2.90	41.58		
Hygieaplein 19 II	1076RN	1	45.19	47.42		50.00	2.23	-	47.42	-3.49	43.93		
Hygieaplein 19 III	1076RN	1	48.80	51.00		50.00	2.20	0.50	51.00	-4.35	46.65		
Hygieaplein 20 HS	1076RT	1	39.05	40.10		50.00	1.05	-	40.10	-1.88	38.22		
Hygieaplein 20 I	1076RT	1	40.13	41.21		50.00	1.08	-	41.21	-2.04	39.17		
Hygieaplein 20 II	1076RT	1	41.74	43.09		50.00	1.35	-	43.09	-2.25	40.84		
Hygieaplein 20 III	1076RT	1	48.27	50.29		50.00	2.02	-	50.29	-3.70	46.59		
Hygieaplein 21 HS	1076RP	1	41.33	43.39		50.00	2.06	-	43.39	-2.87	40.52		
Hygieaplein 21 I	1076RP	1	43.31	45.48		50.00	2.17	-	45.48	-3.18	42.30		
Hygieaplein 21 II	1076RP	1	46.17	48.60		50.00	2.43	-	48.60	-3.73	44.87		
Hygieaplein 21 III	1076RP	1	49.20	51.92		50.00	2.72	1.42	51.92	-4.47	47.45		
Hygieaplein 22 HS	1076RT	1	38.81	39.80		50.00	0.99	-	39.80	-1.85	37.95		
Hygieaplein 22 I	1076RT	1	40.14	41.13		50.00	0.99	-	41.13	-1.98	39.15		
Hygieaplein 22 II	1076RT	1	41.61	42.93		50.00	1.32	-	42.93	-2.22	40.71		
Hygieaplein 22 III	1076RT	1	48.26	50.19		50.00	1.93	-	50.19	-3.64	46.55		
Hygieaplein 23 HS	1076RP	1	41.41	43.43		50.00	2.02	-	43.43	-2.86	40.57		
Hygieaplein 23 I	1076RP	1	43.47	45.63		50.00	2.16	-	45.63	-3.19	42.44		

Gemeente AMSTERDAM

Adres en postcode		Bestemming	Geluidbelasting bij huidig GPP [dB]	Toekomst zonder nieuwe maatregelen [dB]	Sanering	Grenswaarde [dB]	Effect van het project	Benodigde reductie [dB]	Geluidbelasting standaard akoestische situatie [dB]	doelmatige maatregelen [dB]	Geluidreductie door de maatregelen [dB]	Toekomst et geadviseerde maatregelen [dB]	Overschrijding grenswaarde / (X=ja, leeg vak=nee)
Hygieaplein 23 II	1076RP	1	46.40	48.75		50.00	2.35	-	48.75	-3.73	45.02		
Hygieaplein 23 III	1076RP	1	49.51	51.92		50.00	2.41	1.42	51.92	-4.38	47.54		
Hygieaplein 24 HS	1076RV	1	38.54	39.32		50.00	0.78	-	39.32	-1.83	37.49		
Hygieaplein 24 I	1076RV	1	39.95	40.94		50.00	0.99	-	40.94	-1.94	39.00		
Hygieaplein 24 II	1076RV	1	41.47	42.61		50.00	1.14	-	42.61	-2.16	40.45		
Hygieaplein 24 III	1076RV	1	48.31	49.77		50.00	1.46	-	49.77	-3.54	46.23		
Hygieaplein 25 HS	1076RP	1	41.63	43.56		50.00	1.93	-	43.56	-2.83	40.73		
Hygieaplein 25 I	1076RP	1	43.81	45.99		50.00	2.18	-	45.99	-3.14	42.85		
Hygieaplein 25 II	1076RP	1	46.78	49.21		50.00	2.43	-	49.21	-3.74	45.47		
Hygieaplein 25 III	1076RP	1	49.58	51.88		50.00	2.30	1.38	51.88	-4.22	47.66		
Hygieaplein 26 HS	1076RV	1	38.47	39.28		50.00	0.81	-	39.28	-1.80	37.48		
Hygieaplein 26 I	1076RV	1	39.79	40.77		50.00	0.98	-	40.77	-1.90	38.87		
Hygieaplein 26 II	1076RV	1	41.42	42.47		50.00	1.05	-	42.47	-2.12	40.35		
Hygieaplein 26 III	1076RV	1	48.33	49.72		50.00	1.39	-	49.72	-3.49	46.23		
Hygieaplein 27 HS	1076RP	1	42.02	43.69		50.00	1.67	-	43.69	-2.83	40.86		
Hygieaplein 27 I	1076RP	1	44.39	46.28		50.00	1.89	-	46.28	-3.23	43.05		
Hygieaplein 27 II	1076RP	1	47.27	49.40		50.00	2.13	-	49.40	-3.76	45.64		
Hygieaplein 27 III	1076RP	1	50.00	52.01		50.00	2.01	1.51	52.01	-4.17	47.84		
Hygieaplein 28 HS	1076RV	1	37.48	38.63		50.00	1.15	-	38.63	-1.92	36.71		
Hygieaplein 28 I	1076RV	1	39.09	40.32		50.00	1.23	-	40.32	-2.00	38.32		
Hygieaplein 28 II	1076RV	1	41.35	42.63		50.00	1.28	-	42.63	-2.25	40.38		
Hygieaplein 28 III	1076RV	1	48.40	49.96		50.00	1.56	-	49.96	-3.31	46.65		
Hygieaplein 29 HS	1076RR	1	42.05	43.73		50.00	1.68	-	43.73	-2.84	40.89		
Hygieaplein 29 I	1076RR	1	44.52	46.64		50.00	2.12	-	46.64	-3.34	43.30		
Hygieaplein 29 II	1076RR	1	47.46	49.71		50.00	2.25	-	49.71	-3.80	45.91		
Hygieaplein 29 III	1076RR	1	49.98	52.19		50.00	2.21	1.69	52.19	-4.18	48.01		
Hygieaplein 30 HS	1076RV	1	37.42	38.50		50.00	1.08	-	38.50	-1.95	36.55		
Hygieaplein 30 I	1076RV	1	39.02	40.20		50.00	1.18	-	40.20	-2.00	38.20		
Hygieaplein 30 II	1076RV	1	41.19	42.44		50.00	1.25	-	42.44	-2.25	40.19		
Hygieaplein 30 III	1076RV	1	48.37	49.94		50.00	1.57	-	49.94	-3.34	46.60		
Hygieaplein 31 HS	1076RR	1	42.27	44.02		50.00	1.75	-	44.02	-2.93	41.09		
Hygieaplein 31 I	1076RR	1	44.96	47.28		50.00	2.32	-	47.28	-3.48	43.80		
Hygieaplein 31 II	1076RR	1	47.76	50.25		50.00	2.49	-	50.25	-3.95	46.30		
Hygieaplein 31 III	1076RR	1	49.97	52.31		50.00	2.34	1.81	52.31	-4.10	48.21		
Hygieaplein 32 HS	1076RV	1	37.38	38.62		50.00	1.24	-	38.62	-1.99	36.63		
Hygieaplein 32 I	1076RV	1	38.99	40.33		50.00	1.34	-	40.33	-2.07	38.26		
Hygieaplein 32 II	1076RV	1	41.17	42.56		50.00	1.39	-	42.56	-2.31	40.25		
Hygieaplein 32 III	1076RV	1	48.61	50.27		50.00	1.66	-	50.27	-3.51	46.76		
Hygieaplein 33 HS	1076RR	1	42.04	43.79		50.00	1.75	-	43.79	-2.93	40.86		
Hygieaplein 33 I	1076RR	1	44.72	47.12		50.00	2.40	-	47.12	-3.45	43.67		
Hygieaplein 33 II	1076RR	1	47.66	50.02		50.00	2.36	-	50.02	-3.82	46.20		
Hygieaplein 33 III	1076RR	1	49.89	52.05		50.00	2.16	1.55	52.05	-3.94	48.11		
Hygieaplein 34 HS	1076RV	1	38.05	39.86		50.00	1.81	-	39.86	-2.23	37.63		
Hygieaplein 34 I	1076RV	1	39.16	40.98		50.00	1.82	-	40.98	-2.40	38.58		
Hygieaplein 34 II	1076RV	1	41.39	43.23		50.00	1.84	-	43.23	-2.67	40.56		
Hygieaplein 34 III	1076RV	1	47.72	50.83		50.00	3.11	0.33	50.83	-4.60	46.23		
Hygieaplein 35 HS	1076RR	1	36.27	37.83		50.00	1.56	-	37.83	-2.11	35.72		
Hygieaplein 35 I	1076RR	1	38.21	39.97		50.00	1.76	-	39.97	-2.39	37.58		
Hygieaplein 35 II	1076RR	1	40.79	42.83		50.00	2.04	-	42.83	-2.81	40.02		
Hygieaplein 35 III	1076RR	1	45.21	47.89		50.00	2.68	-	47.89	-3.55	44.34		
Hygieaplein 36 HS	1076RV	1	38.18	39.88		50.00	1.70	-	39.88	-2.19	37.69		
Hygieaplein 36 I	1076RV	1	39.35	41.04		50.00	1.69	-	41.04	-2.36	38.68		
Hygieaplein 36 II	1076RV	1	41.52	43.29		50.00	1.77	-	43.29	-2.66	40.63		

Gemeente AMSTERDAM

Adres en postcode		Bestemming	Geluidbelasting bij huidig GPP [dB]	Toekomst zonder nieuwe maatregelen [dB]	Sanering	Grenswaarde [dB]	Effect van het project	Benodigde reductie [dB]	Geluidbelasting standaard akoestische situatie [dB]	Geluidreductie door de doelnatige maatregelen [dB]	Toekomst met geadviseerde maatregelen [dB]	Overschrijving grenswaarde / (X=ja, leeg vak=nee)
Hygieaplein 36 III	1076RV	1	47.89	50.78		50.00	2.89	0.28	50.78	-4.51	46.27	
Hygieaplein 37 HS	1076RR	1	37.26	38.42		50.00	1.16	-	38.42	-2.08	36.34	
Hygieaplein 37 I	1076RR	1	39.38	40.68		50.00	1.30	-	40.68	-2.42	38.26	
Hygieaplein 37 II	1076RR	1	42.03	43.53		50.00	1.50	-	43.53	-2.82	40.71	
Hygieaplein 37 III	1076RR	1	46.52	48.10		50.00	1.58	-	48.10	-3.41	44.69	
Hygieaplein 38 HS	1076RW	1	38.37	40.12		50.00	1.75	-	40.12	-2.14	37.98	
Hygieaplein 38 I	1076RW	1	39.71	41.49		50.00	1.78	-	41.49	-2.34	39.15	
Hygieaplein 38 II	1076RW	1	41.80	43.62		50.00	1.82	-	43.62	-2.60	41.02	
Hygieaplein 38 III	1076RW	1	48.25	51.18		50.00	2.93	0.68	51.18	-4.56	46.62	
Hygieaplein 39 HS	1076RR	1	38.31	39.49		50.00	1.18	-	39.49	-1.98	37.51	
Hygieaplein 39 I	1076RR	1	40.46	41.73		50.00	1.27	-	41.73	-2.29	39.44	
Hygieaplein 39 II	1076RR	1	43.26	44.77		50.00	1.51	-	44.77	-2.77	42.00	
Hygieaplein 39 III	1076RR	1	47.51	49.81		50.00	2.30	-	49.81	-3.95	45.86	
Hygieaplein 40	1076RW	1	41.82	43.56		50.00	1.74	-	43.56	-2.55	41.01	
Hygieaplein 41 HS	1076RS	1	38.15	39.18		50.00	1.03	-	39.18	-1.83	37.35	
Hygieaplein 41 I	1076RS	1	40.22	41.38		50.00	1.16	-	41.38	-2.13	39.25	
Hygieaplein 41 II	1076RS	1	42.98	44.33		50.00	1.35	-	44.33	-2.65	41.68	
Hygieaplein 41 III	1076RS	1	47.21	49.37		50.00	2.16	-	49.37	-3.96	45.41	
Hygieaplein 42 HS	1076RW	1	39.01	40.22		50.00	1.21	-	40.22	-1.92	38.30	
Hygieaplein 42 I	1076RW	1	40.33	41.63		50.00	1.30	-	41.63	-2.09	39.54	
Hygieaplein 42 II	1076RW	1	42.51	43.93		50.00	1.42	-	43.93	-2.45	41.48	
Hygieaplein 42 III	1076RW	1	49.19	51.54		50.00	2.35	1.04	51.54	-4.36	47.18	
Hygieaplein 43 HS	1076RS	1	38.13	38.81		50.00	0.68	-	38.81	-1.66	37.15	
Hygieaplein 43 I	1076RS	1	40.22	41.02		50.00	0.80	-	41.02	-1.95	39.07	
Hygieaplein 43 II	1076RS	1	42.82	43.85		50.00	1.03	-	43.85	-2.43	41.42	
Hygieaplein 43 III	1076RS	1	47.10	48.65		50.00	1.55	-	48.65	-3.72	44.93	
Hygieaplein 44 HS	1076RW	1	40.53	41.72		50.00	1.19	-	41.72	-2.11	39.61	
Hygieaplein 44 II	1076RW	1	42.72	43.96		50.00	1.24	-	43.96	-2.46	41.50	
Hygieaplein 44 III	1076RW	1	49.25	51.52		50.00	2.27	1.02	51.52	-4.54	46.98	
Hygieaplein 45 HS	1076RS	1	37.90	38.46		50.00	0.56	-	38.46	-1.57	36.89	
Hygieaplein 45 I	1076RS	1	39.93	40.58		50.00	0.65	-	40.58	-1.84	38.74	
Hygieaplein 45 II	1076RS	1	42.49	43.34		50.00	0.85	-	43.34	-2.26	41.08	
Hygieaplein 45 III	1076RS	1	46.81	47.68		50.00	0.87	-	47.68	-3.21	44.47	
Hygieaplein 46 HS	1076RW	1	39.14	40.33		50.00	1.19	-	40.33	-2.01	38.32	
Hygieaplein 46 I	1076RW	1	40.47	41.65		50.00	1.18	-	41.65	-2.07	39.58	
Hygieaplein 46 II	1076RW	1	42.70	44.00		50.00	1.30	-	44.00	-2.48	41.52	
Hygieaplein 46 III	1076RW	1	49.10	51.53		50.00	2.43	1.03	51.53	-4.48	47.05	
Hygieaplein 47	1076RS	1	42.34	43.98		50.00	1.64	-	43.98	-2.36	41.62	
Hygieaplein 48 HS	1076RW	1	39.12	40.13		50.00	1.01	-	40.13	-2.00	38.13	
Hygieaplein 48 I	1076RW	1	40.38	41.44		50.00	1.06	-	41.44	-2.05	39.39	
Hygieaplein 48 II	1076RW	1	42.55	43.74		50.00	1.19	-	43.74	-2.46	41.28	
Hygieaplein 48 III	1076RW	1	49.01	51.34		50.00	2.33	0.84	51.34	-4.52	46.82	
Hygieaplein 50 HS	1076RW	1	38.80	39.76		50.00	0.96	-	39.76	-1.98	37.78	
Hygieaplein 50 I	1076RW	1	40.13	41.14		50.00	1.01	-	41.14	-2.07	39.07	
Hygieaplein 50 II	1076RW	1	42.39	43.48		50.00	1.09	-	43.48	-2.45	41.03	
Hygieaplein 50 III	1076RW	1	48.66	50.61		50.00	1.95	0.11	50.61	-4.40	46.21	
Hygieaplein 51 I	1076RS	1	35.70	36.53		50.00	0.83	-	36.53	-1.75	34.78	
Hygieaplein 51 II	1076RS	1	37.95	39.00		50.00	1.05	-	39.00	-2.03	36.97	
Hygieaplein 51 III	1076RS	1	46.10	47.88		50.00	1.78	-	47.88	-3.23	44.65	
Hygieaplein 53 I	1076RS	1	34.30	34.88		50.00	0.58	-	34.88	-1.94	32.94	
Hygieaplein 53 II	1076RS	1	36.29	37.32		50.00	1.03	-	37.32	-2.02	35.30	
Hygieaplein 53 III	1076RS	1	48.19	49.42		50.00	1.23	-	49.42	-3.53	45.89	
IJsbaanpad 1	9076CV	18	54.88	62.44		54.88	7.56	6.95	62.44	-7.47	54.97	

Gemeente AMSTERDAM

Adres en postcode		Bestemming	Geluidbelasting bij huidig GPP [dB]	Toekomst zonder nieuwe maatregelen [dB]	Sanering	Grenswaarde [dB]	Effect van het project	Benodigde reductie [dB]	Geluidbelasting standaard akoestische situatie [dB]	doelmatige maatregelen [dB]	Geluidreductie door de maatregelen [dB]	Toekomst et geadviseerde maatregelen [dB]	Overschrijding grenswaarde/ (X=ja, leeg vak=nee)
IJsbaanpad 1	9076EL	18	56.17	61.83		56.17	5.66	5.33	61.83	-5.39	56.44		
IJsbaanpad 1	9076CT	18	54.27	61.94		54.27	7.67	7.44	61.94	-6.90	55.04		X
IJsbaanpad 7	1076CV	15	53.20	58.66		53.20	5.46	5.17	58.66	-5.86	52.80		
IJsbaanpad 8	1076CV	1	52.81	58.46		52.81	5.65	4.97	58.46	-5.35	53.11		
IJsbaanpad 10 A	1076CV	1	54.05	59.05		54.05	5.00	4.55	59.05	-5.58	53.47		
IJsbaanpad 10 B	1076CV	1	54.34	58.75		54.34	4.41	4.25	58.75	-5.42	53.33		
IJsbaanpad 10 C	1076CV	1	53.60	58.02		53.60	4.42	3.52	58.02	-5.44	52.58		
IJsbaanpad 11	1076CV	1	#####	#####		50.00	0.00	-	#####	0.00	#####		
IJsbaanpad 11	1076CV	1	#####	#####		50.00	0.00	-	#####	0.00	#####		
IJsbaanpad 11	1076CV	1	#####	#####		50.00	0.00	-	#####	0.00	#####		
IJsbaanpad 43 A	1076CV	1	54.61	57.24		54.61	2.63	1.75	57.24	-5.19	52.05		
IJsbaanpad 43 B	1076CV	1	54.63	56.80		54.63	2.17	1.31	56.80	-5.20	51.60		
IJsbaanpad 45 A	1076CV	1	56.19	61.59		56.19	5.40	5.09	61.59	-6.44	55.15		
IJsbaanpad 62 A	1076CW	21	54.37	56.79		54.37	2.42	2.29	56.79	-3.65	53.14		
IJsbaanpad 62 B	1076CW	21	53.39	55.16		53.39	1.77	1.67	55.16	-3.18	51.98		
IJsbaanpad 62 C	1076CW	21	53.92	55.91		53.92	1.99	1.41	55.91	-3.24	52.67		
IJsbaanpad 62 D	1076CW	21	54.17	56.46		54.17	2.29	1.96	56.46	-3.58	52.88		
IJsbaanpad 62 E	1076CW	21	54.42	57.55		54.42	3.13	3.05	57.55	-4.40	53.15		
IJsbaanpad 62 F	1076CW	21	55.33	58.55		55.33	3.22	3.06	58.55	-4.46	54.09		
IJsbaanpad 64 A	1076CW	21	49.09	53.49		50.00	4.40	2.99	53.49	-4.93	48.56		
IJsbaanpad 64 B	1076CW	21	52.47	54.43		52.47	1.96	1.93	54.43	-3.19	51.24		
IJsbaanpad 64 C	1076CW	21	52.97	54.72		52.97	1.75	1.23	54.72	-3.13	51.59		
IJsbaanpad 64 D	1076CW	21	52.67	54.62		52.67	1.95	1.13	54.62	-3.14	51.48		
IJsbaanpad 64 E	1076CW	21	52.61	54.32		52.61	1.71	0.83	54.32	-2.92	51.40		
IJsbaanpad 64 F	1076CW	21	52.80	54.89		52.80	2.09	1.40	54.89	-3.02	51.87		
IJsbaanpad 64 G	1076CW	21	56.15	60.94		56.15	4.79	4.44	60.94	-6.04	54.90		
IJsbaanpad 66 A	1076CW	21	52.95	56.34		52.95	3.39	2.85	56.34	-4.50	51.84		
IJsbaanpad 66 B	1076CW	21	54.43	56.87		54.43	2.44	2.37	56.87	-3.87	53.00		
IJsbaanpad 66 C	1076CW	21	55.12	57.30		55.12	2.18	1.81	57.30	-3.57	53.73		
IJsbaanpad 66 D	1076CW	21	53.39	55.59		53.39	2.20	2.10	55.59	-3.38	52.21		
IJsbaanpad 66 E	1076CW	21	53.60	56.02		53.60	2.42	1.52	56.02	-3.64	52.38		
IJsbaanpad 66 F	1076CW	21	56.26	60.77		56.26	4.51	4.27	60.77	-6.01	54.76		
IJsbaanpad 68 A	1076CW	21	49.34	54.38		50.00	5.04	3.88	54.38	-5.41	48.97		
IJsbaanpad 68 B	1076CW	21	50.43	52.65		50.43	2.22	2.15	52.65	-3.30	49.35		
IJsbaanpad 68 C	1076CW	21	51.37	53.50		51.37	2.13	2.01	53.50	-3.22	50.28		
IJsbaanpad 68 D	1076CW	21	54.19	56.34		54.19	2.15	1.84	56.34	-3.44	52.90		
IJsbaanpad 68 E	1076CW	21	54.09	56.81		54.09	2.72	2.31	56.81	-3.81	53.00		
IJsbaanpad 68 F	1076CW	21	56.86	61.46		56.86	4.60	3.97	61.46	-6.15	55.31		
IJsbaanpad 70 A	1076CW	21	53.75	56.28		53.75	2.53	1.78	56.28	-3.81	52.47		
IJsbaanpad 70 B	1076CW	21	54.07	56.55		54.07	2.48	2.05	56.55	-3.91	52.64		
IJsbaanpad 70 C	1076CW	21	53.29	55.37		53.29	2.08	1.88	55.37	-3.47	51.90		
IJsbaanpad 70 D	1076CW	21	53.64	56.03		53.64	2.39	1.53	56.03	-3.61	52.42		
IJsbaanpad 70 E	1076CW	21	55.14	58.26		55.14	3.12	2.77	58.26	-4.28	53.98		
IJsbaanpad 70 F	1076CW	21	57.04	61.04		57.04	4.00	3.55	61.04	-5.96	55.08		
IJsbaanpad 72 A	1076CW	21	53.64	55.14		53.64	1.50	0.64	55.14	-2.92	52.22		
IJsbaanpad 72 B	1076CW	21	53.23	54.69		53.23	1.46	1.20	54.69	-2.83	51.86		
IJsbaanpad 72 C	1076CW	21	51.56	53.18		51.56	1.62	0.68	53.18	-2.88	50.30		
IJsbaanpad 72 D	1076CW	21	50.63	53.20		50.63	2.57	1.71	53.20	-3.58	49.62		
IJsbaanpad 72 E	1076CW	21	51.16	53.82		51.16	2.66	2.33	53.82	-3.77	50.05		
IJsbaanpad 72 F	1076CW	21	57.36	61.39		57.36	4.03	3.90	61.39	-6.25	55.14		
IJsbaanpad 74 A	1076CW	21	55.08	57.62		55.08	2.54	2.13	57.62	-3.89	53.73		
IJsbaanpad 74 B	1076CW	21	54.74	57.04		54.74	2.30	1.55	57.04	-3.76	53.28		
IJsbaanpad 74 C	1076CW	21	54.91	57.18		54.91	2.27	1.69	57.18	-3.64	53.54		

Gemeente AMSTERDAM

Adres en postcode		Bestemming	Geluidbelasting bij huidig GPP [dB]	Toekomst zonder nieuwe maatregelen [dB]	Sanering	Grenswaarde [dB]	Effect van het project	Benodigde reductie [dB]	Geluidbelasting standaard akoestische situatie [dB]	doelmatige maatregelen [dB]	Geluidreductie door de maatregelen [dB]	Toekomst et geadviseerde maatregelen [dB]	Overschrijding grenswaarde / (X=ja, leeg vak=nee)
Ijsbaanpad 74 D	1076CW	21	54.77	56.83		54.77	2.06	1.34	56.83	-3.32	53.51		
Ijsbaanpad 74 E	1076CW	21	54.26	56.58		54.26	2.32	2.08	56.58	-3.57	53.01		
Ijsbaanpad 74 F	1076CW	21	55.00	59.16		55.00	4.16	3.67	59.16	-6.38	52.78		
Ijsbaanpad 76 A	1076CW	21	53.32	54.78		53.32	1.46	1.29	54.78	-2.92	51.86		
Ijsbaanpad 76 B	1076CW	21	52.46	54.16		52.46	1.70	1.66	54.16	-2.99	51.17		
Ijsbaanpad 76 C	1076CW	21	54.43	56.19		54.43	1.76	1.69	56.19	-3.11	53.08		
Ijsbaanpad 76 D	1076CW	21	54.47	56.30		54.47	1.83	1.80	56.30	-3.06	53.24		
Ijsbaanpad 76 E	1076CW	21	54.81	56.51		54.81	1.70	1.02	56.51	-3.14	53.37		
Ijsbaanpad 76 F	1076CW	21	55.69	59.75		55.69	4.06	3.25	59.75	-6.10	53.65		
Ijsbaanpad 78 A	1076CW	21	54.91	57.60		54.91	2.69	2.11	57.60	-4.05	53.55		
Ijsbaanpad 78 B	1076CW	21	54.05	55.77		54.05	1.72	1.27	55.77	-3.19	52.58		
Ijsbaanpad 78 C	1076CW	21	54.34	56.13		54.34	1.79	1.63	56.13	-3.24	52.89		
Ijsbaanpad 78 D	1076CW	21	54.25	56.16		54.25	1.91	1.66	56.16	-3.31	52.85		
Ijsbaanpad 78 E	1076CW	21	53.73	55.92		53.73	2.19	1.42	55.92	-3.42	52.50		
Ijsbaanpad 78 F	1076CW	21	55.57	59.66		55.57	4.09	3.16	59.66	-5.91	53.75		
Ijsbaanpad 80 A	1076CW	21	53.17	54.85		53.17	1.68	1.36	54.85	-3.07	51.78		
Ijsbaanpad 80 B	1076CW	21	55.98	57.88		55.98	1.90	1.38	57.88	-3.35	54.53		
Ijsbaanpad 80 C	1076CW	21	54.07	55.71		54.07	1.64	1.21	55.71	-2.95	52.76		
Ijsbaanpad 80 D	1076CW	21	54.08	56.09		54.08	2.01	1.59	56.09	-3.21	52.88		
Ijsbaanpad 80 E	1076CW	21	56.48	60.21		56.48	3.73	3.71	60.21	-5.62	54.59		
Ijsbaanpad 82 A	1076CW	21	52.92	55.65		52.92	2.73	2.16	55.65	-4.03	51.62		
Ijsbaanpad 82 B	1076CW	21	52.87	55.26		52.87	2.39	1.77	55.26	-3.87	51.39		
Ijsbaanpad 82 C	1076CW	21	54.93	57.09		54.93	2.16	1.60	57.09	-3.42	53.67		
Ijsbaanpad 82 D	1076CW	21	55.43	57.71		55.43	2.28	2.22	57.71	-3.54	54.17		
Ijsbaanpad 82 E	1076CW	21	55.64	58.98		55.64	3.34	2.48	58.98	-4.82	54.16		
Ijsbaanpad 84 A	1076CW	21	48.84	53.65		50.00	4.81	3.15	53.65	-5.65	48.00		
Ijsbaanpad 84 B	1076CW	21	48.24	49.60		50.00	1.36	-	49.60	-2.48	47.12		
Ijsbaanpad 84 C	1076CW	21	48.20	49.69		50.00	1.49	-	49.69	-2.49	47.20		
Ijsbaanpad 84 D	1076CW	21	50.11	51.62		50.11	1.51	1.12	51.62	-2.70	48.92		
Ijsbaanpad 84 E	1076CW	21	56.45	60.00		56.45	3.55	3.50	60.00	-5.28	54.72		
Ijsbaanpad 86 A	1076CW	21	52.25	54.02		52.25	1.77	1.52	54.02	-3.26	50.76		
Ijsbaanpad 86 B	1076CW	21	53.70	55.20		53.70	1.50	0.70	55.20	-2.97	52.23		
Ijsbaanpad 86 C	1076CW	21	53.02	55.24		53.02	2.22	1.75	55.24	-3.36	51.88		
Ijsbaanpad 86 D	1076CW	21	54.10	56.79		54.10	2.69	2.29	56.79	-4.08	52.71		
Ijsbaanpad 88 A	1076CW	21	50.98	52.42		50.98	1.44	0.93	52.42	-2.62	49.80		
Ijsbaanpad 88 B	1076CW	21	51.15	52.60		51.15	1.45	1.11	52.60	-2.74	49.86		
Ijsbaanpad 88 C	1076CW	21	52.59	54.11		52.59	1.52	0.62	54.11	-2.70	51.41		
Ijsbaanpad 88 D	1076CW	21	50.56	52.38		50.56	1.82	0.89	52.38	-2.93	49.45		
Ijsbaanpad 88 E	1076CW	21	56.09	58.73		56.09	2.64	2.23	58.73	-4.63	54.10		
Ijsbaanpad 98	1076CW	21	53.20	58.99		53.20	5.79	5.50	58.99	-7.22	51.77		
Ijsbaanpad 100	1076CW	21	55.65	61.46		55.65	5.81	4.96	61.46	-6.99	54.47		
Ijsbaanpad 102	1076CW	21	55.46	61.45		55.46	5.99	5.96	61.45	-6.98	54.47		
Ijsbaanpad 104	1076CW	21	55.03	61.47		55.03	6.44	5.98	61.47	-7.18	54.29		
Ijsbaanpad 106	1076CW	21	55.63	61.47		55.63	5.84	4.97	61.47	-6.84	54.63		
Ijsbaanpad 107	1076CW	21	52.97	59.73		52.97	6.76	6.24	59.73	-6.95	52.78		
Ijsbaanpad 108	1076CW	21	55.36	60.61		55.36	5.25	5.12	60.61	-6.21	54.40		
Ijsbaanpad 109	1076CW	21	54.57	60.71		54.57	6.14	5.22	60.71	-6.64	54.07		
Ijsbaanpad 110	1076CW	21	55.73	60.43		55.73	4.70	3.93	60.43	-5.70	54.73		
Ijsbaanpad 111	1076CW	21	58.15	62.65		58.15	4.50	4.15	62.65	-6.03	56.62		
Ijsbaanpad 113	1076CW	21	58.28	62.47		58.28	4.19	3.97	62.47	-5.75	56.72		
Ijsbaanpad 115	1076CW	21	58.50	63.26		58.50	4.76	4.76	63.26	-6.37	56.89		
Ijsbaanpad 116	1076CW	21	58.38	61.33		58.38	2.95	2.83	61.33	-5.33	56.00		
Ijsbaanpad 117	1076CW	21	57.20	61.98		57.20	4.78	4.49	61.98	-5.94	56.04		

Gemeente AMSTERDAM

Adres en postcode		Bestemming	Geluidbelasting bij huidig GPP [dB]	Toekomst zonder nieuwe maatregelen [dB]	Sanering	Grenswaarde [dB]	Effect van het project	Benodigde reductie [dB]	Geluidbelasting standaard akoestische situatie [dB]	Geluidreductie door de doelnatige maatregelen [dB]	Toekomst et geadviseerde maatregelen [dB]	Overschrijving grenswaarde / (X=ja, leeg vak=nee)
Ijsbaanpad 118	1076CW	21	57.55	63.12		57.55	5.57	4.62	63.12	-7.21	55.91	
Ijsbaanpad 119	1076CW	21	58.97	64.58		58.97	5.61	5.09	64.58	-7.40	57.18	
Ijsbaanpad 120	1076CW	21	58.38	62.58		58.38	4.20	4.08	62.58	-5.75	56.83	
Ijsbaanpad 122	1076CW	21	58.57	64.22		58.57	5.65	4.73	64.22	-7.34	56.88	
Ijsbaanpad 123	1076CW	21	57.59	66.46		57.59	8.87	7.96	66.46	-10.51	55.95	
Ijsbaanpad 124	1076CW	21	58.44	63.34		58.44	4.90	4.84	63.34	-6.44	56.90	
Ijsbaanpad 125	1076CW	21	57.96	66.86		57.96	8.90	8.36	66.86	-9.98	56.88	
Ijsbaanpad 126	1076CW	21	57.92	65.12		57.92	7.20	6.62	65.12	-8.38	56.74	
Ijsbaanpad 127	1076CW	21	59.23	68.23		59.23	9.00	8.74	68.23	-11.01	57.22	
Ijsbaanpad 131	1076CW	21	59.78	67.86		59.78	8.08	7.36	67.86	-10.93	56.93	
Ijsbaanpad 133	1076CW	21	60.27	66.83		60.27	6.56	6.33	66.83	-8.03	58.80	
Ijsbaanpad 135	1076CW	21	58.85	65.79		58.85	6.94	6.30	65.79	-7.82	57.97	
Ijselstraat 1 I	1078BZ	1	39.04	41.20		50.00	2.16	-	41.20	-2.66	38.54	
Ijselstraat 1 II	1078BZ	1	42.37	44.66		50.00	2.29	-	44.66	-2.90	41.76	
Ijselstraat 2 HS	1078CH	1	34.94	37.34		50.00	2.40	-	37.34	-2.01	35.33	
Ijselstraat 2 I	1078CH	1	36.77	39.26		50.00	2.49	-	39.26	-2.21	37.05	
Ijselstraat 2 II	1078CH	1	41.13	44.11		50.00	2.98	-	44.11	-2.85	41.26	
Ijselstraat 3 HS	1078BZ	1	33.77	35.96		50.00	2.19	-	35.96	-2.10	33.86	
Ijselstraat 3 I	1078BZ	1	35.23	37.45		50.00	2.22	-	37.45	-2.14	35.31	
Ijselstraat 3 II	1078BZ	1	40.22	42.79		50.00	2.57	-	42.79	-2.88	39.91	
Ijselstraat 4 HS	1078CH	1	34.81	37.04		50.00	2.23	-	37.04	-1.97	35.07	
Ijselstraat 4 I	1078CH	1	36.69	39.03		50.00	2.34	-	39.03	-2.18	36.85	
Ijselstraat 4 II	1078CH	1	41.52	44.17		50.00	2.65	-	44.17	-2.81	41.36	
Ijselstraat 5 HS	1078BZ	1	34.05	36.13		50.00	2.08	-	36.13	-2.05	34.08	
Ijselstraat 5 I	1078BZ	1	35.55	37.59		50.00	2.04	-	37.59	-2.09	35.50	
Ijselstraat 5 II	1078BZ	1	41.04	43.50		50.00	2.46	-	43.50	-2.83	40.67	
Ijselstraat 6 HS	1078CH	1	34.50	36.54		50.00	2.04	-	36.54	-1.93	34.61	
Ijselstraat 6 I	1078CH	1	36.40	38.56		50.00	2.16	-	38.56	-2.14	36.42	
Ijselstraat 6 II	1078CH	1	41.57	44.09		50.00	2.52	-	44.09	-2.79	41.30	
Ijselstraat 7 HS	1078BZ	1	34.40	36.54		50.00	2.14	-	36.54	-2.06	34.48	
Ijselstraat 7 I	1078BZ	1	35.93	38.08		50.00	2.15	-	38.08	-2.13	35.95	
Ijselstraat 7 II	1078BZ	1	41.74	44.37		50.00	2.63	-	44.37	-2.93	41.44	
Ijselstraat 8 HS	1078CH	1	34.65	36.73		50.00	2.08	-	36.73	-1.94	34.79	
Ijselstraat 8 I	1078CH	1	36.48	38.67		50.00	2.19	-	38.67	-2.14	36.53	
Ijselstraat 8 II	1078CH	1	41.71	44.10		50.00	2.39	-	44.10	-2.75	41.35	
Ijselstraat 9 HS	1078BZ	1	34.70	36.85		50.00	2.15	-	36.85	-2.05	34.80	
Ijselstraat 9 I	1078BZ	1	36.15	38.34		50.00	2.19	-	38.34	-2.13	36.21	
Ijselstraat 9 II	1078BZ	1	41.84	44.43		50.00	2.59	-	44.43	-2.89	41.54	
Ijselstraat 11 HS	1078BZ	1	35.14	37.16		50.00	2.02	-	37.16	-1.99	35.17	
Ijselstraat 11 I	1078BZ	1	36.47	38.62		50.00	2.15	-	38.62	-2.15	36.47	
Ijselstraat 11 II	1078BZ	1	39.15	41.40		50.00	2.25	-	41.40	-2.49	38.91	
Ijselstraat 11 III	1078BZ	1	45.45	48.03		50.00	2.58	-	48.03	-4.37	43.66	
Ijselstraat 12 HS	1078CH	1	33.69	35.71		50.00	2.02	-	35.71	-1.87	33.84	
Ijselstraat 12 I	1078CH	1	35.64	37.78		50.00	2.14	-	37.78	-1.95	35.83	
Ijselstraat 12 II	1078CH	1	38.40	40.67		50.00	2.27	-	40.67	-2.18	38.49	
Ijselstraat 12 III	1078CH	1	42.41	44.93		50.00	2.52	-	44.93	-2.95	41.98	
Ijselstraat 13	1078BZ	1	45.73	47.91		50.00	2.18	-	47.91	-3.97	43.94	
Ijselstraat 14 HS	1078CH	1	33.69	35.77		50.00	2.08	-	35.77	-1.87	33.90	
Ijselstraat 14 I	1078CH	1	35.61	37.77		50.00	2.16	-	37.77	-1.94	35.83	
Ijselstraat 14 II	1078CH	1	38.47	40.80		50.00	2.33	-	40.80	-2.18	38.62	
Ijselstraat 14 III	1078CH	1	42.50	45.00		50.00	2.50	-	45.00	-2.90	42.10	
Ijselstraat 15 I	1078BZ	1	36.44	38.65		50.00	2.21	-	38.65	-2.20	36.45	
Ijselstraat 15 II	1078BZ	1	38.84	41.11		50.00	2.27	-	41.11	-2.44	38.67	

Gemeente AMSTERDAM

Adres en postcode		Bestemming	Geluidbelasting bij huidig GPP [dB]	Toekomst zonder nieuwe maatregelen [dB]	Sanering	Grenswaarde [dB]	Effect van het project	Benodigde reductie [dB]	Geluidbelasting standaard akoestische situatie [dB]	doelmatige maatregelen [dB]	Geluidreductie door de maatregelen [dB]	Toekomst et geadviseerde maatregelen [dB]	Overschrijding grenswaarde / (X=ja, leeg vak=nee)
IJselstraat 15 III	1078BZ	1	45.66	47.83		50.00	2.17	-	47.83	-3.96	43.87		
IJselstraat 16 HS	1078CH	1	33.47	35.70		50.00	2.23	-	35.70	-1.89	33.81		
IJselstraat 16 I	1078CH	1	35.42	37.70		50.00	2.28	-	37.70	-1.97	35.73		
IJselstraat 16 II	1078CH	1	38.19	40.56		50.00	2.37	-	40.56	-2.18	38.38		
IJselstraat 16 III	1078CH	1	42.00	44.51		50.00	2.51	-	44.51	-2.86	41.65		
IJselstraat 17 HS	1078BZ	1	34.96	37.03		50.00	2.07	-	37.03	-2.01	35.02		
IJselstraat 17 I	1078BZ	1	36.53	38.76		50.00	2.23	-	38.76	-2.22	36.54		
IJselstraat 17 II	1078BZ	1	38.85	41.14		50.00	2.29	-	41.14	-2.42	38.72		
IJselstraat 17 III	1078BZ	1	45.55	47.47		50.00	1.92	-	47.47	-3.76	43.71		
IJselstraat 18 HS	1078CH	1	33.46	35.66		50.00	2.20	-	35.66	-1.87	33.79		
IJselstraat 18 I	1078CH	1	35.47	37.73		50.00	2.26	-	37.73	-1.95	35.78		
IJselstraat 18 II	1078CH	1	38.28	40.65		50.00	2.37	-	40.65	-2.17	38.48		
IJselstraat 18 III	1078CH	1	41.97	44.38		50.00	2.41	-	44.38	-2.75	41.63		
IJselstraat 19 HS	1078CA	1	35.13	37.28		50.00	2.15	-	37.28	-1.99	35.29		
IJselstraat 19 I	1078CA	1	36.71	38.96		50.00	2.25	-	38.96	-2.20	36.76		
IJselstraat 19 II	1078CA	1	38.84	41.24		50.00	2.40	-	41.24	-2.43	38.81		
IJselstraat 19 III	1078CA	1	44.11	46.65		50.00	2.54	-	46.65	-4.03	42.62		
IJselstraat 20 HS	1078CH	1	42.17	44.62		50.00	2.45	-	44.62	-2.81	41.81		
IJselstraat 20 I	1078CH	1	33.51	35.67		50.00	2.16	-	35.67	-1.88	33.79		
IJselstraat 20 II	1078CH	1	35.65	37.87		50.00	2.22	-	37.87	-1.97	35.90		
IJselstraat 20 III	1078CH	1	38.51	40.85		50.00	2.34	-	40.85	-2.19	38.66		
IJselstraat 21 HS	1078CA	1	35.09	37.41		50.00	2.32	-	37.41	-2.03	35.38		
IJselstraat 21 I	1078CA	1	36.65	39.08		50.00	2.43	-	39.08	-2.24	36.84		
IJselstraat 21 II	1078CA	1	38.68	41.25		50.00	2.57	-	41.25	-2.44	38.81		
IJselstraat 21 III	1078CA	1	43.26	46.30		50.00	3.04	-	46.30	-4.50	41.80		
IJselstraat 22 I	1078CJ	1	33.49	35.51		50.00	2.02	-	35.51	-1.83	33.68		
IJselstraat 22 II	1078CJ	1	35.66	37.76		50.00	2.10	-	37.76	-1.93	35.83		
IJselstraat 22 III	1078CJ	1	42.16	44.50		50.00	2.34	-	44.50	-2.74	41.76		
IJselstraat 23 HS	1078CA	1	35.18	37.43		50.00	2.25	-	37.43	-2.04	35.39		
IJselstraat 23 I	1078CA	1	36.68	39.07		50.00	2.39	-	39.07	-2.23	36.84		
IJselstraat 23 II	1078CA	1	38.72	41.23		50.00	2.51	-	41.23	-2.47	38.76		
IJselstraat 23 III	1078CA	1	43.51	46.30		50.00	2.79	-	46.30	-4.44	41.86		
IJselstraat 24 HS	1078CJ	1	42.16	44.29		50.00	2.13	-	44.29	-2.69	41.60		
IJselstraat 24 I	1078CJ	1	33.41	35.37		50.00	1.96	-	35.37	-1.84	33.53		
IJselstraat 24 II	1078CJ	1	35.59	37.65		50.00	2.06	-	37.65	-1.94	35.71		
IJselstraat 24 III	1078CJ	1	38.50	40.69		50.00	2.19	-	40.69	-2.15	38.54		
IJselstraat 25 HS	1078CA	1	35.41	37.67		50.00	2.26	-	37.67	-2.04	35.63		
IJselstraat 25 I	1078CA	1	36.75	39.05		50.00	2.30	-	39.05	-2.24	36.81		
IJselstraat 25 II	1078CA	1	38.66	41.07		50.00	2.41	-	41.07	-2.46	38.61		
IJselstraat 25 III	1078CA	1	43.48	45.98		50.00	2.50	-	45.98	-4.30	41.68		
IJselstraat 26 B	1078CJ	1	35.39	37.40		50.00	2.01	-	37.40	-1.90	35.50		
IJselstraat 26 C	1078CJ	1	38.24	40.39		50.00	2.15	-	40.39	-2.11	38.28		
IJselstraat 26 D	1078CJ	1	45.78	48.29		50.00	2.51	-	48.29	-3.82	44.47		
IJselstraat 27 HS	1078CA	1	35.47	37.76		50.00	2.29	-	37.76	-2.06	35.70		
IJselstraat 27 I	1078CA	1	36.75	39.04		50.00	2.29	-	39.04	-2.15	36.89		
IJselstraat 27 II	1078CA	1	38.70	41.14		50.00	2.44	-	41.14	-2.41	38.73		
IJselstraat 27 III	1078CA	1	43.82	46.32		50.00	2.50	-	46.32	-4.17	42.15		
IJselstraat 28 B	1078CJ	1	35.26	37.22		50.00	1.96	-	37.22	-1.88	35.34		
IJselstraat 28 C	1078CJ	1	38.19	40.26		50.00	2.07	-	40.26	-2.08	38.18		
IJselstraat 28 D	1078CJ	1	45.88	48.13		50.00	2.25	-	48.13	-3.74	44.39		
IJselstraat 29 HS	1078CA	1	35.23	37.59		50.00	2.36	-	37.59	-2.09	35.50		
IJselstraat 29 I	1078CA	1	36.37	38.73		50.00	2.36	-	38.73	-2.19	36.54		
IJselstraat 29 II	1078CA	1	38.26	40.67		50.00	2.41	-	40.67	-2.44	38.23		

Gemeente AMSTERDAM

Adres en postcode		Bestemming	Geluidbelasting bij huidig GPP [dB]	Toekomst zonder nieuwe maatregelen [dB]	Sanering	Grenswaarde [dB]	Effect van het project	Benodigde reductie [dB]	Geluidbelasting standaard akoestische situatie [dB]	doelmatige maatregelen [dB]	Geluidreductie door de maatregelen [dB]	Toekomst et geadviseerde maatregelen [dB]	Overschrijding grenswaarde / (X=ja, leeg vak=nee)
IJselstraat 29 III	1078CA	1	43.36	45.74		50.00	2.38	-	45.74	-4.07	41.67		
IJselstraat 30 A	1078CJ	1	46.60	49.97		50.00	3.37	-	49.97	-5.33	44.64		
IJselstraat 30 B	1078CJ	1	46.60	49.97		50.00	3.37	-	49.97	-5.33	44.64		
IJselstraat 30 C	1078CJ	1	46.60	49.97		50.00	3.37	-	49.97	-5.33	44.64		
IJselstraat 30 D	1078CJ	1	46.60	49.97		50.00	3.37	-	49.97	-5.33	44.64		
IJselstraat 30 E	1078CJ	1	46.60	49.97		50.00	3.37	-	49.97	-5.33	44.64		
IJselstraat 30 F	1078CJ	1	46.60	49.97		50.00	3.37	-	49.97	-5.33	44.64		
IJselstraat 30 G	1078CJ	1	46.60	49.97		50.00	3.37	-	49.97	-5.33	44.64		
IJselstraat 30 H	1078CJ	1	46.60	49.97		50.00	3.37	-	49.97	-5.33	44.64		
IJselstraat 30 J	1078CJ	1	46.60	49.97		50.00	3.37	-	49.97	-5.33	44.64		
IJselstraat 30 K	1078CJ	1	46.60	49.97		50.00	3.37	-	49.97	-5.33	44.64		
IJselstraat 30 L	1078CJ	1	46.60	49.97		50.00	3.37	-	49.97	-5.33	44.64		
IJselstraat 30 M	1078CJ	1	46.60	49.97		50.00	3.37	-	49.97	-5.33	44.64		
IJselstraat 30 N	1078CJ	1	46.60	49.97		50.00	3.37	-	49.97	-5.33	44.64		
IJselstraat 31 HS	1078CB	1	35.34	37.62		50.00	2.28	-	37.62	-2.12	35.50		
IJselstraat 31 I	1078CB	1	36.45	38.69		50.00	2.24	-	38.69	-2.22	36.47		
IJselstraat 31 II	1078CB	1	38.28	40.51		50.00	2.23	-	40.51	-2.45	38.06		
IJselstraat 31 III	1078CB	1	43.53	45.35		50.00	1.82	-	45.35	-3.40	41.95		
IJselstraat 32 A	1078CJ	1	46.53	50.00		50.00	3.47	-	50.00	-5.42	44.58		
IJselstraat 32 B	1078CJ	1	46.53	50.00		50.00	3.47	-	50.00	-5.42	44.58		
IJselstraat 32 C	1078CJ	1	46.53	50.00		50.00	3.47	-	50.00	-5.42	44.58		
IJselstraat 32 D	1078CJ	1	46.53	50.00		50.00	3.47	-	50.00	-5.42	44.58		
IJselstraat 32 E	1078CJ	1	46.53	50.00		50.00	3.47	-	50.00	-5.42	44.58		
IJselstraat 32 F	1078CJ	1	46.53	50.00		50.00	3.47	-	50.00	-5.42	44.58		
IJselstraat 32 G	1078CJ	1	46.53	50.00		50.00	3.47	-	50.00	-5.42	44.58		
IJselstraat 32 H	1078CJ	1	46.53	50.00		50.00	3.47	-	50.00	-5.42	44.58		
IJselstraat 32 J	1078CJ	1	46.53	50.00		50.00	3.47	-	50.00	-5.42	44.58		
IJselstraat 32 K	1078CJ	1	46.53	50.00		50.00	3.47	-	50.00	-5.42	44.58		
IJselstraat 32 L	1078CJ	1	46.53	50.00		50.00	3.47	-	50.00	-5.42	44.58		
IJselstraat 32 M	1078CJ	1	46.53	50.00		50.00	3.47	-	50.00	-5.42	44.58		
IJselstraat 32 N	1078CJ	1	46.53	50.00		50.00	3.47	-	50.00	-5.42	44.58		
IJselstraat 33 HS	1078CB	1	35.54	37.76		50.00	2.22	-	37.76	-2.12	35.64		
IJselstraat 33 I	1078CB	1	36.64	38.79		50.00	2.15	-	38.79	-2.20	36.59		
IJselstraat 33 II	1078CB	1	38.46	40.63		50.00	2.17	-	40.63	-2.44	38.19		
IJselstraat 33 III	1078CB	1	43.63	45.45		50.00	1.82	-	45.45	-3.27	42.18		
IJselstraat 34 A	1078CJ	1	46.98	50.35		50.00	3.37	-	50.35	-5.44	44.91		
IJselstraat 34 B	1078CJ	1	46.98	50.35		50.00	3.37	-	50.35	-5.44	44.91		
IJselstraat 34 C	1078CJ	1	46.98	50.35		50.00	3.37	-	50.35	-5.44	44.91		
IJselstraat 34 D	1078CJ	1	46.98	50.35		50.00	3.37	-	50.35	-5.44	44.91		
IJselstraat 34 E	1078CJ	1	46.98	50.35		50.00	3.37	-	50.35	-5.44	44.91		
IJselstraat 34 F	1078CJ	1	46.98	50.35		50.00	3.37	-	50.35	-5.44	44.91		
IJselstraat 34 G	1078CJ	1	46.98	50.35		50.00	3.37	-	50.35	-5.44	44.91		
IJselstraat 34 H	1078CJ	1	46.98	50.35		50.00	3.37	-	50.35	-5.44	44.91		
IJselstraat 34 J	1078CJ	1	46.98	50.35		50.00	3.37	-	50.35	-5.44	44.91		
IJselstraat 34 K	1078CJ	1	46.98	50.35		50.00	3.37	-	50.35	-5.44	44.91		
IJselstraat 34 L	1078CJ	1	46.98	50.35		50.00	3.37	-	50.35	-5.44	44.91		
IJselstraat 34 M	1078CJ	1	46.98	50.35		50.00	3.37	-	50.35	-5.44	44.91		
IJselstraat 34 N	1078CJ	1	46.98	50.35		50.00	3.37	-	50.35	-5.44	44.91		
IJselstraat 35 HS	1078CB	1	35.42	37.50		50.00	2.08	-	37.50	-2.12	35.38		
IJselstraat 35 I	1078CB	1	36.40	38.44		50.00	2.04	-	38.44	-2.20	36.24		
IJselstraat 35 II	1078CB	1	38.36	40.37		50.00	2.01	-	40.37	-2.43	37.94		
IJselstraat 35 III	1078CB	1	43.64	45.30		50.00	1.66	-	45.30	-3.23	42.07		
IJselstraat 36 I	1078CJ	1	36.08	37.71		50.00	1.63	-	37.71	-1.76	35.95		

Gemeente AMSTERDAM

Adres en postcode		Bestemming	Geluidbelasting bij huidig GPP [dB]	Toekomst zonder nieuwe maatregelen [dB]	Sanering	Grenswaarde [dB]	Effect van het project	Benodigde reductie [dB]	Geluidbelasting standaard akoestische situatie [dB]	doelmatige maatregelen [dB]	Geluidreductie door de maatregelen [dB]	Toekomst et geadviseerde maatregelen [dB]	Overschrijding grenswaarde / (X=ja, leeg vak=nee)
IJselstraat 36 II	1078CJ	1	38.50	40.04		50.00	1.54	-	40.04	-1.90	38.14		
IJselstraat 36 III	1078CJ	1	41.49	43.31		50.00	1.82	-	43.31	-2.48	40.83		
IJselstraat 36 IV	1078CJ	1	43.59	45.80		50.00	2.21	-	45.80	-2.80	43.00		
IJselstraat 37 HS	1078CB	1	35.49	37.30		50.00	1.81	-	37.30	-2.15	35.15		
IJselstraat 37 I	1078CB	1	36.48	38.23		50.00	1.75	-	38.23	-2.20	36.03		
IJselstraat 37 II	1078CB	1	38.43	40.22		50.00	1.79	-	40.22	-2.42	37.80		
IJselstraat 37 III	1078CB	1	43.70	45.44		50.00	1.74	-	45.44	-3.23	42.21		
IJselstraat 38 HS	1078CJ	1	33.94	35.45		50.00	1.51	-	35.45	-1.67	33.78		
IJselstraat 38 I	1078CJ	1	35.58	37.11		50.00	1.53	-	37.11	-1.75	35.36		
IJselstraat 38 II	1078CJ	1	37.91	39.43		50.00	1.52	-	39.43	-1.89	37.54		
IJselstraat 38 III	1078CJ	1	41.24	42.97		50.00	1.73	-	42.97	-2.49	40.48		
IJselstraat 39	1078CB	1	43.67	45.68		50.00	2.01	-	45.68	-3.27	42.41		
IJselstraat 40 HS	1078CJ	1	33.17	34.66		50.00	1.49	-	34.66	-1.68	32.98		
IJselstraat 40 I	1078CJ	1	34.76	36.31		50.00	1.55	-	36.31	-1.77	34.54		
IJselstraat 40 II	1078CJ	1	37.07	38.67		50.00	1.60	-	38.67	-1.91	36.76		
IJselstraat 40 III	1078CJ	1	40.31	41.71		50.00	1.40	-	41.71	-2.19	39.52		
IJselstraat 41 I	1078CB	1	34.14	36.30		50.00	2.16	-	36.30	-1.82	34.48		
IJselstraat 41 II	1078CB	1	36.35	38.45		50.00	2.10	-	38.45	-1.88	36.57		
IJselstraat 41 III	1078CB	1	42.72	44.98		50.00	2.26	-	44.98	-2.89	42.09		
IJselstraat 42 HS	1078CJ	1	33.36	35.03		50.00	1.67	-	35.03	-1.69	33.34		
IJselstraat 42 I	1078CJ	1	35.09	36.81		50.00	1.72	-	36.81	-1.76	35.05		
IJselstraat 42 II	1078CJ	1	37.48	39.26		50.00	1.78	-	39.26	-1.91	37.35		
IJselstraat 42 III	1078CJ	1	40.88	42.44		50.00	1.56	-	42.44	-2.23	40.21		
IJselstraat 43 HS	1078CB	1	33.19	35.53		50.00	2.34	-	35.53	-1.89	33.64		
IJselstraat 43 I	1078CB	1	34.09	36.26		50.00	2.17	-	36.26	-1.80	34.46		
IJselstraat 43 II	1078CB	1	36.45	38.65		50.00	2.20	-	38.65	-1.89	36.76		
IJselstraat 43 III	1078CB	1	42.94	45.42		50.00	2.48	-	45.42	-3.18	42.24		
IJselstraat 44 HS	1078CJ	1	32.98	34.72		50.00	1.74	-	34.72	-1.70	33.02		
IJselstraat 44 I	1078CJ	1	34.75	36.62		50.00	1.87	-	36.62	-1.79	34.83		
IJselstraat 44 II	1078CJ	1	37.20	39.26		50.00	2.06	-	39.26	-1.94	37.32		
IJselstraat 44 III	1078CJ	1	40.42	42.37		50.00	1.95	-	42.37	-2.24	40.13		
IJselstraat 45 HS	1078CC	1	32.93	35.26		50.00	2.33	-	35.26	-1.91	33.35		
IJselstraat 45 I	1078CC	1	33.50	35.70		50.00	2.20	-	35.70	-1.81	33.89		
IJselstraat 45 II	1078CC	1	36.02	38.29		50.00	2.27	-	38.29	-1.90	36.39		
IJselstraat 45 III	1078CC	1	39.54	41.91		50.00	2.37	-	41.91	-2.30	39.61		
IJselstraat 46 HS	1078CK	1	40.72	42.95		50.00	2.23	-	42.95	-2.27	40.68		
IJselstraat 46 I	1078CK	1	32.90	34.64		50.00	1.74	-	34.64	-1.70	32.94		
IJselstraat 46 II	1078CK	1	34.79	36.71		50.00	1.92	-	36.71	-1.77	34.94		
IJselstraat 46 III	1078CK	1	37.41	39.58		50.00	2.17	-	39.58	-1.96	37.62		
IJselstraat 47 HS	1078CC	1	32.30	34.42		50.00	2.12	-	34.42	-1.92	32.50		
IJselstraat 47 I	1078CC	1	32.56	34.70		50.00	2.14	-	34.70	-1.75	32.95		
IJselstraat 47 II	1078CC	1	34.72	36.88		50.00	2.16	-	36.88	-1.82	35.06		
IJselstraat 47 III	1078CC	1	38.87	41.47		50.00	2.60	-	41.47	-2.20	39.27		
IJselstraat 48	1078CK	1	41.32	43.66		50.00	2.34	-	43.66	-2.53	41.13		
IJselstraat 50 HS	1078CK	1	32.77	34.39		50.00	1.62	-	34.39	-1.70	32.69		
IJselstraat 50 I	1078CK	1	34.52	36.19		50.00	1.67	-	36.19	-1.76	34.43		
IJselstraat 50 II	1078CK	1	37.17	38.95		50.00	1.78	-	38.95	-1.93	37.02		
IJselstraat 50 III	1078CK	1	40.77	42.77		50.00	2.00	-	42.77	-2.48	40.29		
IJselstraat 51 HS	1078CC	1	32.67	34.72		50.00	2.05	-	34.72	-1.90	32.82		
IJselstraat 51 I	1078CC	1	34.72	36.89		50.00	2.17	-	36.89	-1.92	34.97		
IJselstraat 51 II	1078CC	1	37.73	40.03		50.00	2.30	-	40.03	-2.08	37.95		
IJselstraat 51 III	1078CC	1	41.82	44.18		50.00	2.36	-	44.18	-2.54	41.64		
IJselstraat 52 HS	1078CK	1	32.84	34.39		50.00	1.55	-	34.39	-1.65	32.74		

Gemeente AMSTERDAM

Adres en postcode		Bestemming	Geluidbelasting bij huidig GPP [dB]	Toekomst zonder nieuwe maatregelen [dB]	Sanering	Grenswaarde [dB]	Effect van het project	Benodigde reductie [dB]	Geluidbelasting standaard akoestische situatie [dB]	doelmatige maatregelen [dB]	Geluidreductie door de maatregelen [dB]	Toekomst et geadviseerde maatregelen [dB]	Overschrijding grenswaarde / (X=ja, leeg vak=nee)
IJselstraat 52 I	1078CK	1	34.54	36.10		50.00	1.56	-	36.10	-1.68	34.42		
IJselstraat 52 II	1078CK	1	37.07	38.70		50.00	1.63	-	38.70	-1.85	36.85		
IJselstraat 52 III	1078CK	1	40.75	42.51		50.00	1.76	-	42.51	-2.34	40.17		
IJselstraat 53 HS	1078CC	1	32.29	34.31		50.00	2.02	-	34.31	-1.93	32.38		
IJselstraat 53 I	1078CC	1	34.16	36.30		50.00	2.14	-	36.30	-1.92	34.38		
IJselstraat 53 II	1078CC	1	37.15	39.50		50.00	2.35	-	39.50	-2.09	37.41		
IJselstraat 53 III	1078CC	1	41.44	43.98		50.00	2.54	-	43.98	-2.53	41.45		
IJselstraat 54 HS	1078CK	1	32.76	34.26		50.00	1.50	-	34.26	-1.63	32.63		
IJselstraat 54 I	1078CK	1	34.36	35.84		50.00	1.48	-	35.84	-1.63	34.21		
IJselstraat 54 II	1078CK	1	36.78	38.29		50.00	1.51	-	38.29	-1.79	36.50		
IJselstraat 54 III	1078CK	1	40.42	42.04		50.00	1.62	-	42.04	-2.21	39.83		
IJselstraat 55 HS	1078CC	1	32.56	34.23		50.00	1.67	-	34.23	-1.80	32.43		
IJselstraat 55 I	1078CC	1	34.48	36.15		50.00	1.67	-	36.15	-1.78	34.37		
IJselstraat 55 II	1078CC	1	37.51	39.32		50.00	1.81	-	39.32	-1.95	37.37		
IJselstraat 55 III	1078CC	1	42.14	44.14		50.00	2.00	-	44.14	-2.40	41.74		
IJselstraat 56 HS	1078CK	1	32.92	34.64		50.00	1.72	-	34.64	-1.78	32.86		
IJselstraat 56 I	1078CK	1	34.64	36.44		50.00	1.80	-	36.44	-1.85	34.59		
IJselstraat 56 II	1078CK	1	37.13	38.77		50.00	1.64	-	38.77	-1.97	36.80		
IJselstraat 56 III	1078CK	1	41.00	42.64		50.00	1.64	-	42.64	-2.48	40.16		
IJselstraat 57 HS	1078CC	1	31.36	33.36		50.00	2.00	-	33.36	-1.74	31.62		
IJselstraat 57 I	1078CC	1	33.26	35.27		50.00	2.01	-	35.27	-1.72	33.55		
IJselstraat 57 II	1078CC	1	36.21	38.36		50.00	2.15	-	38.36	-1.88	36.48		
IJselstraat 57 III	1078CC	1	40.88	43.34		50.00	2.46	-	43.34	-2.41	40.93		
IJselstraat 58 HS	1078CK	1	41.38	42.88		50.00	1.50	-	42.88	-2.49	40.39		
IJselstraat 58 I	1078CK	1	33.29	35.01		50.00	1.72	-	35.01	-1.84	33.17		
IJselstraat 58 II	1078CK	1	35.02	36.78		50.00	1.76	-	36.78	-1.90	34.88		
IJselstraat 58 III	1078CK	1	37.41	39.04		50.00	1.63	-	39.04	-2.00	37.04		
IJselstraat 59 HS	1078CD	1	31.67	33.38		50.00	1.71	-	33.38	-1.82	31.56		
IJselstraat 59 I	1078CD	1	33.14	34.83		50.00	1.69	-	34.83	-1.76	33.07		
IJselstraat 59 II	1078CD	1	35.75	37.55		50.00	1.80	-	37.55	-1.82	35.73		
IJselstraat 59 III	1078CD	1	40.55	42.61		50.00	2.06	-	42.61	-2.23	40.38		
IJselstraat 60 HS	1078CK	1	42.38	44.67		50.00	2.29	-	44.67	-3.19	41.48		
IJselstraat 60 I	1078CK	1	34.51	36.78		50.00	2.27	-	36.78	-2.03	34.75		
IJselstraat 60 II	1078CK	1	36.35	38.72		50.00	2.37	-	38.72	-2.17	36.55		
IJselstraat 60 III	1078CK	1	38.70	40.96		50.00	2.26	-	40.96	-2.27	38.69		
IJselstraat 61 HS	1078CD	1	31.85	33.90		50.00	2.05	-	33.90	-1.77	32.13		
IJselstraat 61 I	1078CD	1	33.58	35.72		50.00	2.14	-	35.72	-1.75	33.97		
IJselstraat 61 II	1078CD	1	36.55	38.86		50.00	2.31	-	38.86	-1.90	36.96		
IJselstraat 61 III	1078CD	1	40.99	43.58		50.00	2.59	-	43.58	-2.41	41.17		
IJselstraat 63 HS	1078CD	1	32.18	33.91		50.00	1.73	-	33.91	-1.75	32.16		
IJselstraat 63 I	1078CD	1	33.81	35.40		50.00	1.59	-	35.40	-1.65	33.75		
IJselstraat 63 II	1078CD	1	36.78	38.43		50.00	1.65	-	38.43	-1.79	36.64		
IJselstraat 63 III	1078CD	1	41.00	42.67		50.00	1.67	-	42.67	-2.21	40.46		
IJselstraat 65 HS	1078CD	1	32.07	33.63		50.00	1.56	-	33.63	-1.67	31.96		
IJselstraat 65 I	1078CD	1	33.62	35.24		50.00	1.62	-	35.24	-1.62	33.62		
IJselstraat 65 II	1078CD	1	36.53	38.17		50.00	1.64	-	38.17	-1.75	36.42		
IJselstraat 65 III	1078CD	1	40.60	42.21		50.00	1.61	-	42.21	-2.12	40.09		
IJselstraat 67 HS	1078CD	1	32.16	33.90		50.00	1.74	-	33.90	-1.63	32.27		
IJselstraat 67 I	1078CD	1	33.36	35.03		50.00	1.67	-	35.03	-1.56	33.47		
IJselstraat 67 II	1078CD	1	35.97	37.70		50.00	1.73	-	37.70	-1.69	36.01		
IJselstraat 67 III	1078CD	1	39.76	41.56		50.00	1.80	-	41.56	-2.00	39.56		
IJselstraat 69 HS	1078CD	1	36.33	38.20		50.00	1.87	-	38.20	-1.83	36.37		
IJselstraat 69 I	1078CD	1	29.95	31.88		50.00	1.93	-	31.88	-1.79	30.09		

Gemeente AMSTERDAM

Adres en postcode		Bestemming	Geluidbelasting bij huidig GPP [dB]	Toekomst zonder nieuwe maatregelen [dB]	Sanering	Grenswaarde [dB]	Effect van het project	Benodigde reductie [dB]	Geluidbelasting standaard akoestische situatie [dB]	doelmatige maatregelen [dB]	Geluidreductie door de maatregelen [dB]	Toekomst et geadviseerde maatregelen [dB]	Overschrijding grenswaarde/ (X=ja, leeg vak=nee)
IJselstraat 69 II	1078CD	1	31.22	32.99		50.00	1.77	-	32.99	-1.65	31.34		
IJselstraat 69 III	1078CD	1	33.31	35.03		50.00	1.72	-	35.03	-1.64	33.39		
IJselstraat 71 I	1078CE	1	30.03	31.87		50.00	1.84	-	31.87	-1.82	30.05		
IJselstraat 71 II	1078CE	1	31.27	32.95		50.00	1.68	-	32.95	-1.70	31.25		
IJselstraat 71 III	1078CE	1	36.39	38.21		50.00	1.82	-	38.21	-1.88	36.33		
IJselstraat 73 I	1078CE	1	29.97	31.76		50.00	1.79	-	31.76	-1.82	29.94		
IJselstraat 73 II	1078CE	1	31.15	32.82		50.00	1.67	-	32.82	-1.67	31.15		
IJselstraat 73 III	1078CE	1	36.22	38.04		50.00	1.82	-	38.04	-1.81	36.23		
IJselstraat 75 I	1078CE	1	31.31	33.26		50.00	1.95	-	33.26	-1.85	31.41		
IJselstraat 75 II	1078CE	1	32.79	34.70		50.00	1.91	-	34.70	-1.79	32.91		
IJselstraat 75 III	1078CE	1	39.08	41.07		50.00	1.99	-	41.07	-2.03	39.04		
IJselstraat 77 HS	1078CE	1	31.28	33.19		50.00	1.91	-	33.19	-1.90	31.29		
IJselstraat 77 I	1078CE	1	32.57	34.33		50.00	1.76	-	34.33	-1.77	32.56		
IJselstraat 77 II	1078CE	1	35.21	36.95		50.00	1.74	-	36.95	-1.78	35.17		
IJselstraat 77 III	1078CE	1	38.91	40.77		50.00	1.86	-	40.77	-1.98	38.79		
IJselstraat 81 I	1078CE	1	34.31	36.83		50.00	2.52	-	36.83	-2.15	34.68		
IJselstraat 81 II	1078CE	1	36.42	39.03		50.00	2.61	-	39.03	-2.26	36.77		
IJselstraat 81 III	1078CE	1	39.87	42.31		50.00	2.44	-	42.31	-2.59	39.72		
IJselstraat 81 IV	1078CE	1	44.13	46.54		50.00	2.41	-	46.54	-3.46	43.08		
IJselstraat 83 HS	1078CE	1	33.74	35.78		50.00	2.04	-	35.78	-1.93	33.85		
IJselstraat 83 I	1078CE	1	35.37	37.44		50.00	2.07	-	37.44	-1.99	35.45		
IJselstraat 83 II	1078CE	1	37.79	39.88		50.00	2.09	-	39.88	-2.11	37.77		
IJselstraat 83 III	1078CE	1	44.13	46.33		50.00	2.20	-	46.33	-3.30	43.03		
IJselstraat 85 HS	1078CE	1	34.15	36.03		50.00	1.88	-	36.03	-1.91	34.12		
IJselstraat 85 I	1078CE	1	35.68	37.61		50.00	1.93	-	37.61	-1.96	35.65		
IJselstraat 85 II	1078CE	1	38.06	40.08		50.00	2.02	-	40.08	-2.10	37.98		
IJselstraat 85 III	1078CE	1	44.10	46.34		50.00	2.24	-	46.34	-3.28	43.06		
IJselstraat 87 HS	1078CG	1	34.09	36.14		50.00	2.05	-	36.14	-1.95	34.19		
IJselstraat 87 I	1078CG	1	35.38	37.52		50.00	2.14	-	37.52	-1.99	35.53		
IJselstraat 87 II	1078CG	1	37.75	39.99		50.00	2.24	-	39.99	-2.15	37.84		
IJselstraat 87 III	1078CG	1	43.76	46.28		50.00	2.52	-	46.28	-3.41	42.87		
IJselstraat 89 HS	1078CG	1	33.87	35.87		50.00	2.00	-	35.87	-1.96	33.91		
IJselstraat 89 I	1078CG	1	35.23	37.35		50.00	2.12	-	37.35	-1.98	35.37		
IJselstraat 89 II	1078CG	1	37.59	39.79		50.00	2.20	-	39.79	-2.12	37.67		
IJselstraat 89 III	1078CG	1	43.89	46.32		50.00	2.43	-	46.32	-3.38	42.94		
IJselstraat 91 A	1078CG	1	35.42	37.56		50.00	2.14	-	37.56	-1.85	35.71		
IJselstraat 91 B	1078CG	1	37.66	39.93		50.00	2.27	-	39.93	-2.04	37.89		
IJselstraat 91 D	1078CG	1	41.01	43.46		50.00	2.45	-	43.46	-2.54	40.92		
IJselstraat 91 E	1078CG	1	35.42	37.56		50.00	2.14	-	37.56	-1.85	35.71		
IJselstraat 91 F	1078CG	1	37.66	39.93		50.00	2.27	-	39.93	-2.04	37.89		
IJselstraat 91 G	1078CG	1	41.01	43.46		50.00	2.45	-	43.46	-2.54	40.92		
IJselstraat 93 A	1078CG	1	33.41	35.26		50.00	1.85	-	35.26	-1.65	33.61		
IJselstraat 93 B	1078CG	1	34.45	36.28		50.00	1.83	-	36.28	-1.68	34.60		
IJselstraat 93 C	1078CG	1	39.92	41.85		50.00	1.93	-	41.85	-2.18	39.67		
IJselstraat 95 HS	1078CG	1	32.88	34.77		50.00	1.89	-	34.77	-1.71	33.06		
IJselstraat 95 I	1078CG	1	34.30	36.23		50.00	1.93	-	36.23	-1.78	34.45		
IJselstraat 95 II	1078CG	1	36.86	38.85		50.00	1.99	-	38.85	-1.91	36.94		
IJselstraat 95 III	1078CG	1	43.83	45.76		50.00	1.93	-	45.76	-3.10	42.66		
IJselstraat 97 HS	1078CG	1	32.89	34.72		50.00	1.83	-	34.72	-1.68	33.04		
IJselstraat 97 I	1078CG	1	34.33	36.19		50.00	1.86	-	36.19	-1.74	34.45		
IJselstraat 97 II	1078CG	1	36.92	38.82		50.00	1.90	-	38.82	-1.86	36.96		
IJselstraat 97 III	1078CG	1	44.10	45.94		50.00	1.84	-	45.94	-3.07	42.87		
IJselstraat 99 HS	1078CG	1	32.28	34.09		50.00	1.81	-	34.09	-1.75	32.34		

Gemeente AMSTERDAM

Adres en postcode		Bestemming	Geluidbelasting bij huidig GPP [dB]	Toekomst zonder nieuwe maatregelen [dB]	Sanering	Grenswaarde [dB]	Effect van het project	Benodigde reductie [dB]	Geluidbelasting standaard akoestische situatie [dB]	doelmatige maatregelen [dB]	Geluidreductie door de maatregelen [dB]	Toekomst et geadviseerde maatregelen [dB]	Overschrijding grenswaarde / (X=ja, leeg vak=nee)
IJselstraat 99 I	1078CG	1	33.69	35.64		50.00	1.95	-	35.64	-1.83	33.81		
IJselstraat 99 II	1078CG	1	36.32	38.41		50.00	2.09	-	38.41	-1.95	36.46		
IJselstraat 99 III	1078CG	1	44.61	46.68		50.00	2.07	-	46.68	-3.91	42.77		
IJselstraat 101 HS	1078CG	1	31.76	33.41		50.00	1.65	-	33.41	-1.75	31.66		
IJselstraat 101 I	1078CG	1	32.95	34.63		50.00	1.68	-	34.63	-1.74	32.89		
IJselstraat 101 II	1078CG	1	35.40	37.20		50.00	1.80	-	37.20	-1.86	35.34		
IJselstraat 101 III	1078CG	1	44.90	47.17		50.00	2.27	-	47.17	-4.35	42.82		
IKC 1	9082AX	14	58.81	57.66		58.81	-1.15	-	57.66	-6.83	50.83		
ImagineVUMc 1	9082AZ	18	50.79	52.49		50.79	1.70	1.00	52.49	-8.47	44.02		
Jaagpad 1	1059BN	21	48.36	52.33		50.00	3.97	1.83	52.33	-5.72	46.61		
Jaagpad 2	1059BN	21	48.59	52.90		50.00	4.31	2.40	52.90	-5.90	47.00		
Jaagpad 3	1059BN	21	49.22	53.54		50.00	4.32	3.04	53.54	-5.89	47.65		
Jaagpad 4	1059BN	21	48.54	52.71		50.00	4.17	2.21	52.71	-5.70	47.01		
Jaagpad 5	1059BN	21	49.30	53.31		50.00	4.01	2.81	53.31	-5.76	47.55		
Jaagpad 6	1059BN	21	48.53	52.57		50.00	4.04	2.07	52.57	-5.68	46.89		
Jaagpad 7	1059BN	21	49.00	53.11		50.00	4.11	2.61	53.11	-5.87	47.24		
Jaagpad 8	1059BN	21	50.21	54.42		50.21	4.21	3.92	54.42	-6.20	48.22		
Jaagpad 9	1059BN	1	49.87	53.99		50.00	4.12	3.49	53.99	-6.00	47.99		
Jaagpad 10	1059BN	21	49.17	53.43		50.00	4.26	2.93	53.43	-5.90	47.53		
Jaagpad 11	1059BN	21	50.52	54.64		50.52	4.12	3.15	54.64	-6.15	48.49		
Jaagpad 12	1059BN	21	51.25	55.77		51.25	4.52	4.28	55.77	-6.43	49.34		
Jaagpad 13	1059BN	21	50.34	54.70		50.34	4.36	4.20	54.70	-6.21	48.49		
Jaagpad 14	1059BN	21	50.94	55.75		50.94	4.81	4.26	55.75	-6.64	49.11		
Jaagpad 15	1059BN	21	51.31	55.87		51.31	4.56	4.38	55.87	-6.47	49.40		
Jaagpad 16	1059BN	21	51.12	55.57		51.12	4.45	4.08	55.57	-6.36	49.21		
Jaagpad 17	1059BN	21	51.35	56.23		51.35	4.88	4.74	56.23	-6.50	49.73		
Jaagpad 18	1059BN	21	52.06	56.50		52.06	4.44	4.00	56.50	-6.19	50.31		
Jaagpad 19	1059BN	21	52.14	56.49		52.14	4.35	3.99	56.49	-6.14	50.35		
Jaagpad 20	1059BN	21	54.24	58.71		54.24	4.47	4.21	58.71	-6.33	52.38		
Jaagpad 21	1059BN	21	54.21	58.13		54.21	3.92	3.63	58.13	-5.86	52.27		
Jaagpad 22	1059BN	21	53.16	57.48		53.16	4.32	3.99	57.48	-5.95	51.53		
Jaagpad 23	1059BN	21	53.91	57.76		53.91	3.85	3.26	57.76	-5.60	52.16		
Jaagpad 24	1059BN	21	53.82	58.03		53.82	4.21	3.53	58.03	-6.12	51.91		
Jaagpad 25	1059BN	21	54.41	58.31		54.41	3.90	3.81	58.31	-5.80	52.51		
Jaagpad 26	1059BP	21	56.09	59.82		56.09	3.73	3.32	59.82	-5.55	54.27		
Jaagpad 27	1059BP	21	56.22	60.11		56.22	3.89	3.61	60.11	-5.76	54.35		
Jaagpad 28	1059BP	21	56.73	60.62		56.73	3.89	3.13	60.62	-5.88	54.74		
Jaagpad 29	1059BP	21	55.51	60.18		55.51	4.67	3.68	60.18	-6.44	53.74		
Jaagpad 30	1059BP	21	56.55	60.87		56.55	4.32	3.38	60.87	-6.46	54.41		
Jaagpad 31	1059BP	21	57.38	61.63		57.38	4.25	4.14	61.63	-6.32	55.31		
Jaagpad 32	1059BP	21	56.92	60.35		56.92	3.43	2.86	60.35	-5.35	55.00		
Jaagpad 33	1059BP	21	57.57	62.33		57.57	4.76	3.83	62.33	-6.96	55.37		
Jaagpad 34	1059BP	21	57.82	61.97		57.82	4.15	3.47	61.97	-5.89	56.08		
Jaagpad 35	1059BP	21	56.78	61.74		56.78	4.96	4.25	61.74	-6.53	55.21		
Jaagpad 36	1059BP	21	56.50	61.91		56.50	5.41	5.41	61.91	-7.40	54.51		
Jaagpad 37	1059BP	21	57.00	62.27		57.00	5.27	4.78	62.27	-7.65	54.62		
Jaagpad 38	1059BP	21	56.78	61.82		56.78	5.04	4.33	61.82	-7.95	53.87		
Jaagpad 39	1059BP	21	57.35	62.70		57.35	5.35	5.21	62.70	-7.41	55.29		
Jaagpad 40	1059BP	21	58.92	60.71		58.92	1.79	1.22	60.71	-4.26	56.45		
Jaagpad 41	1059BP	21	59.85	65.07		59.85	5.22	4.57	65.07	-7.03	58.04		
Jaagpad 160	1066BS	1	56.89	57.10		56.89	0.21	-	57.10	-2.39	54.71		
Jachthavenweg 2 A	1076CZ	21	54.49	60.48		54.49	5.99	5.98	60.48	-6.72	53.76		
Jachthavenweg 2 B	1076CZ	21	55.17	60.76		55.17	5.59	5.27	60.76	-6.22	54.54		

Gemeente AMSTERDAM

Adres en postcode		Bestemming	Geluidbelasting bij huidig GPP [dB]	Toekomst zonder nieuwe maatregelen [dB]	Sanering	Grenswaarde [dB]	Effect van het project	Benodigde reductie [dB]	Geluidbelasting standaard akoestische situatie [dB]	doelmatige maatregelen [dB]	Geluidreductie door de maatregelen [dB]	Toekomstige geluidbelasting (X=ja, leeg vak=nee)
Jachthavenweg 4 A	1076CZ	21	54.91	62.01		54.91	7.10	6.52	62.01	-7.87	54.14	
Jachthavenweg 4 B	1076CZ	21	56.27	59.94		56.27	3.67	3.44	59.94	-4.98	54.96	
Jachthavenweg 6 A	1076CZ	21	54.95	62.36		54.95	7.41	6.87	62.36	-8.16	54.20	
Jachthavenweg 6 B	1076CZ	21	57.69	61.45		57.69	3.76	2.95	61.45	-5.05	56.40	
Jachthavenweg 8 A	1076CZ	21	54.64	62.11		54.64	7.47	6.62	62.11	-8.61	53.50	
Jachthavenweg 8 B	1076CZ	21	57.58	60.90		57.58	3.32	2.40	60.90	-4.99	55.91	
Jachthavenweg 10 A	1076CZ	21	54.13	62.91		54.13	8.78	8.41	62.91	-9.42	53.49	
Jachthavenweg 10 B	1076CZ	21	57.45	62.83		57.45	5.38	5.34	62.83	-6.19	56.64	
Jachthavenweg 12 A	1076CZ	21	54.15	62.81		54.15	8.66	8.31	62.81	-9.77	53.04	
Jachthavenweg 12 B	1076CZ	21	57.70	61.63		57.70	3.93	3.13	61.63	-5.09	56.54	
Jachthavenweg 14 A	1076CZ	21	53.27	63.00		53.27	9.73	9.51	63.00	-10.30	52.70	
Jachthavenweg 14 B	1076CZ	21	57.69	61.48		57.69	3.79	2.98	61.48	-5.38	56.10	
Jachthavenweg 16 A	1076CZ	21	53.21	62.79		53.21	9.58	9.30	62.79	-10.40	52.39	
Jachthavenweg 16 B	1076CZ	21	56.97	58.28		56.97	1.31	0.79	58.28	-3.28	55.00	
Jachthavenweg 18 A	1076CZ	21	53.93	63.31		53.93	9.38	8.81	63.31	-10.45	52.86	
Jachthavenweg 18 B	1076CZ	21	53.12	53.82		53.12	0.70	0.33	53.82	-2.99	50.83	
Jachthavenweg 18 C	1076CZ	21	58.61	63.99		58.61	5.38	4.50	63.99	-7.54	56.45	
Jachthavenweg 20 A	1076CZ	21	53.12	64.49		53.12	11.37	11.00	64.49	-11.85	52.64	
Jachthavenweg 20 B	1076CZ	21	56.79	59.82		56.79	3.03	2.33	59.82	-4.29	55.53	
Jachthavenweg 20 C	1076CZ	21	58.11	63.72		58.11	5.61	5.22	63.72	-7.25	56.47	
Jachthavenweg 22 A	1076CZ	21	54.04	65.38		54.04	11.34	10.88	65.38	-11.50	53.88	
Jachthavenweg 22 B	1076CZ	21	56.68	61.31		56.68	4.63	3.82	61.31	-6.28	55.03	
Jachthavenweg 24 A	1076CZ	21	54.74	65.46		54.74	10.72	9.97	65.46	-10.99	54.47	
Jachthavenweg 24 B	1076CZ	21	57.31	60.03		57.31	2.72	2.54	60.03	-4.00	56.03	
Jachthavenweg 24 C	1076CZ	21	57.35	64.62		57.35	7.27	7.13	64.62	-8.65	55.97	
Jachthavenweg 26 A	1076CZ	21	53.66	63.66		53.66	10.00	9.16	63.66	-10.15	53.51	
Jachthavenweg 26 B	1076CZ	21	57.48	60.23		57.48	2.75	2.74	60.23	-4.00	56.23	
Jachthavenweg 26 C	1076CZ	21	56.97	65.67		56.97	8.70	8.18	65.67	-10.15	55.52	
Jachthavenweg 28 A	1076CZ	21	58.54	66.45		58.54	7.91	6.96	66.45	-9.65	56.80	
Jachthavenweg 28 B	1076CZ	21	59.23	62.83		59.23	3.60	3.34	62.83	-5.79	57.04	
Jachthavenweg 28 C	1076CZ	21	60.01	66.24		60.01	6.23	5.74	66.24	-8.18	58.06	
Jachthavenweg 30 A	1076CZ	21	56.42	66.05		56.42	9.63	9.55	66.05	-10.51	55.54	
Jachthavenweg 30 B	1076CZ	21	57.94	62.44		57.94	4.50	3.94	62.44	-5.93	56.51	
Jachthavenweg 30 C	1076CZ	21	59.61	67.20		59.61	7.59	6.70	67.20	-10.88	56.32	
Jachthavenweg 32 A	1076CZ	21	57.97	66.86		57.97	8.89	8.36	66.86	-11.28	55.58	
Jachthavenweg 32 B	1076CZ	21	59.57	68.07		59.57	8.50	7.57	68.07	-11.08	56.99	
Jachthavenweg 32 C	1076CZ	21	60.29	68.40		60.29	8.11	7.90	68.40	-10.79	57.61	
Jachthavenweg 109 A	1081KM	1	65.52	69.00		65.52	3.48	2.50	69.00	-3.32	65.68	
Jachthavenweg 109 C	1081KM	1	65.52	69.00		65.52	3.48	2.50	69.00	-3.32	65.68	
Jachthavenweg 109 H	1081KM	1	65.52	69.00		65.52	3.48	2.50	69.00	-3.32	65.68	
Jachthavenweg 109 K	1081KM	1	65.57	69.03		65.57	3.46	2.53	69.03	-3.29	65.74	
Jachthavenweg 111	1081KM	1	62.39	64.85		62.39	2.46	2.35	64.85	-3.00	61.85	
Jachthavenweg 112	1081KJ	1	67.30	71.37		67.30	4.07	3.88	71.37	-4.51	66.86	
Jachthavenweg 118	9081KJ	18	64.22	66.68		64.22	2.46	2.18	66.68	-3.62	63.06	
Jachthavenweg 121	1081KM	1	60.69	62.85		60.69	2.16	1.36	62.85	-3.56	59.29	
Jachthavenweg 124	9081KJ	18	61.34	62.02		61.34	0.68	0.53	62.02	-3.01	59.01	
Jachthavenweg 130	9081KJ	18	59.98	61.90		59.98	1.92	1.40	61.90	-3.48	58.42	
Jachthavenweg 140	1081KJ	1	58.33	59.45		58.33	1.12	0.95	59.45	-3.46	55.99	
Jan van Eijckstraat 1 HS	1077LD	1	39.47	40.67		50.00	1.20	-	40.67	-2.17	38.50	
Jan van Eijckstraat 1 I	1077LD	1	42.42	43.87		50.00	1.45	-	43.87	-2.59	41.28	
Jan van Eijckstraat 1 II	1077LD	1	36.37	37.46		50.00	1.09	-	37.46	-1.69	35.77	
Jan van Eijckstraat 1 III	1077LD	1	37.93	39.11		50.00	1.18	-	39.11	-1.84	37.27	
Jan van Eijckstraat 2 I	1077LJ	1	36.19	37.41		50.00	1.22	-	37.41	-2.06	35.35	

Gemeente AMSTERDAM

Adres en postcode		Bestemming	Geluidbelasting bij huidig GPP [dB]	Toekomst zonder nieuwe maatregelen [dB]	Sanering	Grenswaarde [dB]	Effect van het project	Benodigde reductie [dB]	Geluidbelasting standaard akoestische situatie [dB]	doelmatige maatregelen [dB]	Geluidreductie door de maatregelen [dB]	Toekomst et geadviseerde maatregelen [dB]	Overschrijving grenswaarde/ (X=ja, leeg vak=nee)
Jan van Eijckstraat 2 II	1077LJ	1	38.30	39.52		50.00	1.22	-	39.52	-2.22	37.30		
Jan van Eijckstraat 2 III	1077LJ	1	43.37	44.79		50.00	1.42	-	44.79	-3.03	41.76		
Jan van Eijckstraat 3 HS	1077LD	1	37.79	38.80		50.00	1.01	-	38.80	-1.79	37.01		
Jan van Eijckstraat 3 I	1077LD	1	39.37	40.51		50.00	1.14	-	40.51	-2.11	38.40		
Jan van Eijckstraat 3 II	1077LD	1	42.68	43.79		50.00	1.11	-	43.79	-2.46	41.33		
Jan van Eijckstraat 4 HS	1077LJ	1	38.11	39.35		50.00	1.24	-	39.35	-2.08	37.27		
Jan van Eijckstraat 4 I	1077LJ	1	43.39	44.97		50.00	1.58	-	44.97	-3.10	41.87		
Jan van Eijckstraat 5 HS	1077LD	1	37.79	38.80		50.00	1.01	-	38.80	-1.81	36.99		
Jan van Eijckstraat 5 I	1077LD	1	42.88	44.08		50.00	1.20	-	44.08	-2.54	41.54		
Jan van Eijckstraat 6 HS	1077LJ	1	41.48	42.96		50.00	1.48	-	42.96	-2.74	40.22		
Jan van Eijckstraat 6 I	1077LJ	1	44.02	45.66		50.00	1.64	-	45.66	-3.04	42.62		
Jan van Eijckstraat 6 II	1077LJ	1	35.99	37.24		50.00	1.25	-	37.24	-1.91	35.33		
Jan van Eijckstraat 6 III	1077LJ	1	37.95	39.26		50.00	1.31	-	39.26	-2.06	37.20		
Jan van Eijckstraat 7 BEL	1077LD	1	36.90	38.17		50.00	1.27	-	38.17	-1.88	36.29		
Jan van Eijckstraat 7 HS	1077LD	1	35.35	36.44		50.00	1.09	-	36.44	-1.77	34.67		
Jan van Eijckstraat 7 I	1077LD	1	38.36	39.66		50.00	1.30	-	39.66	-2.15	37.51		
Jan van Eijckstraat 7 II	1077LD	1	41.54	43.43		50.00	1.89	-	43.43	-2.69	40.74		
Jan van Eijckstraat 8 HS	1077LJ	1	38.24	39.46		50.00	1.22	-	39.46	-1.93	37.53		
Jan van Eijckstraat 8 I	1077LJ	1	41.51	42.92		50.00	1.41	-	42.92	-2.55	40.37		
Jan van Eijckstraat 8 II	1077LJ	1	44.38	46.05		50.00	1.67	-	46.05	-3.00	43.05		
Jan van Eijckstraat 9 I	1077LE	1	39.58	40.82		50.00	1.24	-	40.82	-2.05	38.77		
Jan van Eijckstraat 9 II	1077LE	1	42.84	44.51		50.00	1.67	-	44.51	-2.59	41.92		
Jan van Eijckstraat 10 HS	1077LK	1	37.61	38.77		50.00	1.16	-	38.77	-1.73	37.04		
Jan van Eijckstraat 10 I	1077LK	1	39.87	41.25		50.00	1.38	-	41.25	-2.00	39.25		
Jan van Eijckstraat 10 II	1077LK	1	43.11	44.67		50.00	1.56	-	44.67	-2.51	42.16		
Jan van Eijckstraat 11 HS	1077LE	1	38.16	39.32		50.00	1.16	-	39.32	-1.92	37.40		
Jan van Eijckstraat 11 I	1077LE	1	43.86	45.60		50.00	1.74	-	45.60	-2.85	42.75		
Jan van Eijckstraat 12 HS	1077LK	1	37.33	38.55		50.00	1.22	-	38.55	-1.67	36.88		
Jan van Eijckstraat 12 I	1077LK	1	42.91	44.58		50.00	1.67	-	44.58	-2.49	42.09		
Jan van Eijckstraat 13 HS	1077LE	1	38.07	39.30		50.00	1.23	-	39.30	-1.87	37.43		
Jan van Eijckstraat 13 I	1077LE	1	43.14	45.17		50.00	2.03	-	45.17	-2.88	42.29		
Jan van Eijckstraat 14 HS	1077LK	1	37.47	38.89		50.00	1.42	-	38.89	-1.78	37.11		
Jan van Eijckstraat 14 I	1077LK	1	43.35	45.04		50.00	1.69	-	45.04	-2.63	42.41		
Jan van Eijckstraat 15 BEL	1077LE	1	36.22	37.30		50.00	1.08	-	37.30	-1.72	35.58		
Jan van Eijckstraat 15 I	1077LE	1	37.99	39.18		50.00	1.19	-	39.18	-1.86	37.32		
Jan van Eijckstraat 15 II	1077LE	1	39.95	41.22		50.00	1.27	-	41.22	-2.12	39.10		
Jan van Eijckstraat 15 III	1077LE	1	43.28	45.33		50.00	2.05	-	45.33	-2.90	42.43		
Jan van Eijckstraat 16 HS	1077LK	1	37.82	39.43		50.00	1.61	-	39.43	-1.88	37.55		
Jan van Eijckstraat 16 I	1077LK	1	43.56	45.40		50.00	1.84	-	45.40	-2.72	42.68		
Jan van Eijckstraat 17	1077LE	1	43.03	45.17		50.00	2.14	-	45.17	-2.91	42.26		
Jan van Eijckstraat 18 HS	1077LK	1	33.88	34.94		50.00	1.06	-	34.94	-1.66	33.28		
Jan van Eijckstraat 18 I	1077LK	1	35.56	36.79		50.00	1.23	-	36.79	-1.70	35.09		
Jan van Eijckstraat 18 II	1077LK	1	40.27	41.89		50.00	1.62	-	41.89	-2.27	39.62		
Jan van Eijckstraat 19 HS	1077LG	1	38.17	39.65		50.00	1.48	-	39.65	-1.87	37.78		
Jan van Eijckstraat 19 I	1077LG	1	40.09	41.66		50.00	1.57	-	41.66	-2.15	39.51		
Jan van Eijckstraat 19 II	1077LG	1	42.81	44.79		50.00	1.98	-	44.79	-2.80	41.99		
Jan van Eijckstraat 20 HS	1077LL	1	36.20	37.67		50.00	1.47	-	37.67	-1.96	35.71		
Jan van Eijckstraat 20 I	1077LL	1	38.27	40.23		50.00	1.96	-	40.23	-2.39	37.84		
Jan van Eijckstraat 20 II	1077LL	1	40.67	43.89		50.00	3.22	-	43.89	-3.43	40.46		
Jan van Eijckstraat 20 III	1077LL	1	34.22	35.35		50.00	1.13	-	35.35	-1.79	33.56		
Jan van Eijckstraat 21	1077LG	1	34.97	36.05		50.00	1.08	-	36.05	-1.71	34.34		
Jan van Eijckstraat 22 HS	1077LL	1	35.19	36.54		50.00	1.35	-	36.54	-1.84	34.70		
Jan van Eijckstraat 22 I	1077LL	1	37.40	39.05		50.00	1.65	-	39.05	-2.03	37.02		

Gemeente AMSTERDAM

Adres en postcode		Bestemming	Geluidbelasting bij huidig GPP [dB]	Toekomst zonder nieuwe maatregelen [dB]	Sanering	Grenswaarde [dB]	Effect van het project	Benodigde reductie [dB]	Geluidbelasting standaard akoestische situatie [dB]	doelmatige maatregelen [dB]	Geluidreductie door de maatregelen [dB]	Toekomst et geadviseerde maatregelen [dB]	Overschrijving grenswaarde / (X=ja, leeg vak=nee)
Jan van Eijckstraat 22 II	1077LL	1	42.21	45.72		50.00	3.51	-	45.72	-4.06		41.66	
Jan van Eijckstraat 23	1077LG	1	42.93	44.89		50.00	1.96	-	44.89	-2.67		42.22	
Jan van Eijckstraat 24 HS	1077LL	1	35.19	35.63		50.00	0.44	-	35.63	-1.73		33.90	
Jan van Eijckstraat 24 I	1077LL	1	37.05	37.72		50.00	0.67	-	37.72	-1.87		35.85	
Jan van Eijckstraat 24 II	1077LL	1	41.60	44.44		50.00	2.84	-	44.44	-3.74		40.70	
Jan van Eijckstraat 25 BEL	1077LG	1	37.87	39.49		50.00	1.62	-	39.49	-1.92		37.57	
Jan van Eijckstraat 25 II	1077LG	1	42.76	44.88		50.00	2.12	-	44.88	-2.69		42.19	
Jan van Eijckstraat 26 HS	1077LM	1	36.38	37.54		50.00	1.16	-	37.54	-1.81		35.73	
Jan van Eijckstraat 26 I	1077LM	1	38.53	39.89		50.00	1.36	-	39.89	-1.99		37.90	
Jan van Eijckstraat 26 II	1077LM	1	42.28	45.59		50.00	3.31	-	45.59	-4.04		41.55	
Jan van Eijckstraat 27	1077LG	1	42.14	44.06		50.00	1.92	-	44.06	-2.74		41.32	
Jan van Eijckstraat 28 HS	1077LM	1	36.59	38.02		50.00	1.43	-	38.02	-1.95		36.07	
Jan van Eijckstraat 28 I	1077LM	1	39.08	40.58		50.00	1.50	-	40.58	-2.18		38.40	
Jan van Eijckstraat 28 II	1077LM	1	42.06	44.12		50.00	2.06	-	44.12	-3.00		41.12	
Jan van Eijckstraat 28 III	1077LM	1	44.15	46.03		50.00	1.88	-	46.03	-3.71		42.32	
Jan van Eijckstraat 29 BEL	1077LG	1	35.98	37.35		50.00	1.37	-	37.35	-1.87		35.48	
Jan van Eijckstraat 29 I	1077LG	1	37.59	39.06		50.00	1.47	-	39.06	-1.96		37.10	
Jan van Eijckstraat 29 II	1077LG	1	42.40	44.34		50.00	1.94	-	44.34	-2.62		41.72	
Jan van Eijckstraat 30 HS	1077LM	1	36.34	37.53		50.00	1.19	-	37.53	-1.93		35.60	
Jan van Eijckstraat 30 I	1077LM	1	38.66	39.83		50.00	1.17	-	39.83	-2.14		37.69	
Jan van Eijckstraat 30 II	1077LM	1	41.81	42.89		50.00	1.08	-	42.89	-2.55		40.34	
Jan van Eijckstraat 30 III	1077LM	1	44.69	45.77		50.00	1.08	-	45.77	-3.29		42.48	
Jan van Eijckstraat 31 HS	1077LG	1	41.34	43.07		50.00	1.73	-	43.07	-2.82		40.25	
Jan van Eijckstraat 31 I	1077LG	1	44.19	46.70		50.00	2.51	-	46.70	-3.97		42.73	
Jan van Eijckstraat 32 I	1077LN	1	44.40	47.09		50.00	2.69	-	47.09	-3.88		43.21	
Jan van Eijckstraat 32 II	1077LN	1	47.66	50.49		50.00	2.83	-	50.49	-4.47		46.02	
Jan van Eijckstraat 32 III	1077LN	1	38.89	40.45		50.00	1.56	-	40.45	-2.31		38.14	
Jan van Eijckstraat 32 IV	1077LN	1	41.69	43.63		50.00	1.94	-	43.63	-2.93		40.70	
Jan van Eijckstraat 33	1077LH	1	44.07	46.04		50.00	1.97	-	46.04	-3.34		42.70	
Jan van Eijckstraat 34 HS	1077LN	1	42.15	44.21		50.00	2.06	-	44.21	-3.07		41.14	
Jan van Eijckstraat 34 I	1077LN	1	47.14	50.35		50.00	3.21	-	50.35	-4.60		45.75	
Jan van Eijckstraat 35 HS	1077LH	1	37.12	38.02		50.00	0.90	-	38.02	-2.14		35.88	
Jan van Eijckstraat 35 II	1077LH	1	42.91	44.52		50.00	1.61	-	44.52	-2.92		41.60	
Jan van Eijckstraat 37	1077LH	1	43.72	45.43		50.00	1.71	-	45.43	-3.03		42.40	
Jan van Eijckstraat 39 I	1077LH	1	38.69	39.96		50.00	1.27	-	39.96	-2.10		37.86	
Jan van Eijckstraat 39 II	1077LH	1	44.12	45.88		50.00	1.76	-	45.88	-3.03		42.85	
Jan van Eijckstraat 41	1077LH	1	45.90	48.17		50.00	2.27	-	48.17	-4.03		44.14	
Jan van Eijckstraat 43	1077LH	1	45.47	48.18		50.00	2.71	-	48.18	-4.43		43.75	
Jan van Eijckstraat 45 HS	1077LH	1	42.81	44.53		50.00	1.72	-	44.53	-2.89		41.64	
Jan van Eijckstraat 45 I	1077LH	1	46.81	50.38		50.00	3.57	-	50.38	-4.56		45.82	
Jan van Eijckstraat 47	1077LH	1	46.62	49.22		50.00	2.60	-	49.22	-3.98		45.24	
Jan Vroegopsingel 2 A	1096CN	21	49.64	51.89		50.00	2.25	1.39	51.89	-4.13		47.76	
Jan Vroegopsingel 2 B	1096CN	21	50.53	52.38		50.53	1.85	0.89	52.38	-3.57		48.81	
Jan Vroegopsingel 2 C	1096CN	21	50.12	52.50		50.12	2.38	2.00	52.50	-3.83		48.67	
Jan Vroegopsingel 2 D	1096CN	21	51.25	53.05		51.25	1.80	1.56	53.05	-3.70		49.35	
Jan Vroegopsingel 2 E	1096CN	21	48.98	55.09		50.00	6.11	4.59	55.09	-7.88		47.21	
Jan Vroegopsingel 2 F	1096CN	21	49.33	55.22		50.00	5.89	4.72	55.22	-8.00		47.22	
Jan Vroegopsingel 2 G	1096CN	21	53.76	57.58		53.76	3.82	3.08	57.58	-6.31		51.27	
Jan Vroegopsingel 10	1096CN	1	55.77	59.09		55.77	3.32	2.59	59.09	-5.77		53.32	
Jan Vroegopsingel 20	1096CN	21	54.36	58.44		54.36	4.08	3.94	58.44	-5.86		52.58	
Jan Vroegopsingel 22	1096CN	21	54.33	58.62		54.33	4.29	4.12	58.62	-6.11		52.51	
Jan Vroegopsingel 23 A	1096CN	21	55.99	57.12		55.99	1.13	0.62	57.12	-2.84		54.28	
Jan Vroegopsingel 24	1096CN	21	55.53	59.57		55.53	4.04	3.07	59.57	-6.10		53.47	

Gemeente AMSTERDAM

Adres en postcode		Bestemming	Geluidbelasting bij huidig GPP [dB]	Toekomst zonder nieuwe maatregelen [dB]	Sanering	Grenswaarde [dB]	Effect van het project	Benodigde reductie [dB]	Geluidbelasting standaard akoestische situatie [dB]	doelmatige maatregelen [dB]	Geluidreductie door de maatregelen [dB]	Toekomst et geadviseerde maatregelen [dB]	Overschrijding grenswaarde/ (X=ja, leeg vak=nee)
Jan Vroegopsingel 25	1096CN	21	55.69	59.09		55.69	3.40	2.59	59.09	-5.71	53.38		
Jasonstraat 1	1076KW	1	40.98	43.42		50.00	2.44	-	43.42	-3.92	39.50		
Jasonstraat 2 HS	1076LA	1	38.11	39.83		50.00	1.72	-	39.83	-2.13	37.70		
Jasonstraat 2 I	1076LA	1	39.48	40.86		50.00	1.38	-	40.86	-2.84	38.02		
Jasonstraat 2 II	1076LA	1	41.38	42.88		50.00	1.50	-	42.88	-3.06	39.82		
Jasonstraat 2 III	1076LA	1	46.30	48.50		50.00	2.20	-	48.50	-3.23	45.27		
Jasonstraat 3 HS	1076KW	1	40.44	42.78		50.00	2.34	-	42.78	-4.25	38.53		
Jasonstraat 3 I	1076KW	1	41.44	44.71		50.00	3.27	-	44.71	-4.74	39.97		
Jasonstraat 3 II	1076KW	1	44.43	47.45		50.00	3.02	-	47.45	-4.51	42.94		
Jasonstraat 4 HS	1076LA	1	40.26	41.58		50.00	1.32	-	41.58	-4.41	37.17		
Jasonstraat 4 I	1076LA	1	41.23	43.24		50.00	2.01	-	43.24	-4.61	38.63		
Jasonstraat 4 II	1076LA	1	40.51	42.82		50.00	2.31	-	42.82	-2.39	40.43		
Jasonstraat 4 III	1076LA	1	46.25	48.73		50.00	2.48	-	48.73	-3.37	45.36		
Jasonstraat 5 HS	1076KW	1	40.06	42.57		50.00	2.51	-	42.57	-4.50	38.07		
Jasonstraat 5 I	1076KW	1	41.08	44.54		50.00	3.46	-	44.54	-4.95	39.59		
Jasonstraat 5 II	1076KW	1	44.14	47.34		50.00	3.20	-	47.34	-4.80	42.54		
Jasonstraat 6 HS	1076LA	1	38.30	40.37		50.00	2.07	-	40.37	-2.13	38.24		
Jasonstraat 6 I	1076LA	1	38.94	41.20		50.00	2.26	-	41.20	-2.20	39.00		
Jasonstraat 6 II	1076LA	1	40.67	42.94		50.00	2.27	-	42.94	-2.40	40.54		
Jasonstraat 6 III	1076LA	1	46.38	48.93		50.00	2.55	-	48.93	-3.40	45.53		
Jasonstraat 7	1076KW	1	41.19	44.10		50.00	2.91	-	44.10	-4.71	39.39		
Jasonstraat 8 HS	1076LA	1	38.33	40.50		50.00	2.17	-	40.50	-2.12	38.38		
Jasonstraat 8 I	1076LA	1	39.91	41.31		50.00	1.40	-	41.31	-2.77	38.54		
Jasonstraat 8 II	1076LA	1	40.70	42.98		50.00	2.28	-	42.98	-2.37	40.61		
Jasonstraat 8 III	1076LA	1	46.24	48.92		50.00	2.68	-	48.92	-3.39	45.53		
Jasonstraat 9 I	1076KW	1	42.51	46.36		50.00	3.85	-	46.36	-5.30	41.06		
Jasonstraat 9 II	1076KW	1	44.26	48.24		50.00	3.98	-	48.24	-4.32	43.92		
Jasonstraat 10	1076LA	1	38.43	40.54		50.00	2.11	-	40.54	-2.12	38.42		
Jasonstraat 11 II	1076KW	1	46.40	49.24		50.00	2.84	-	49.24	-4.50	44.74		
Jasonstraat 11 III	1076KW	1	50.02	53.20		50.02	3.18	2.70	53.20	-4.57	48.63		
Jasonstraat 12 I	1076LA	1	41.21	41.70		50.00	0.49	-	41.70	-3.08	38.62		
Jasonstraat 12 II	1076LA	1	42.42	43.52		50.00	1.10	-	43.52	-3.42	40.10		
Jasonstraat 12 III	1076LA	1	47.79	49.10		50.00	1.31	-	49.10	-4.05	45.05		
Jasonstraat 13	1076KW	1	45.54	48.18		50.00	2.64	-	48.18	-4.33	43.85		
Jasonstraat 14	1076LB	1	39.67	40.59		50.00	0.92	-	40.59	-2.69	37.90		
Jasonstraat 15 HS	1076KW	1	43.09	45.51		50.00	2.42	-	45.51	-3.20	42.31		
Jasonstraat 15 I	1076KW	1	46.21	48.67		50.00	2.46	-	48.67	-3.52	45.15		
Jasonstraat 15 II	1076KW	1	47.44	49.92		50.00	2.48	-	49.92	-3.81	46.11		
Jasonstraat 15 III	1076KW	1	50.85	53.88		50.85	3.03	2.39	53.88	-4.54	49.34		
Jasonstraat 16 I	1076LB	1	41.58	42.21		50.00	0.63	-	42.21	-3.13	39.08		
Jasonstraat 16 II	1076LB	1	42.92	44.19		50.00	1.27	-	44.19	-3.54	40.65		
Jasonstraat 16 III	1076LB	1	48.52	50.14		50.00	1.62	-	50.14	-4.19	45.95		
Jasonstraat 17	1076KW	1	43.48	45.44		50.00	1.96	-	45.44	-2.93	42.51		
Jasonstraat 18	1076LB	1	40.05	41.06		50.00	1.01	-	41.06	-2.77	38.29		
Jasonstraat 19 I	1076KW	1	46.25	48.83		50.00	2.58	-	48.83	-3.71	45.12		
Jasonstraat 19 II	1076KW	1	47.42	50.00		50.00	2.58	-	50.00	-3.86	46.14		
Jasonstraat 19 III	1076KW	1	48.78	51.00		50.00	2.22	0.50	51.00	-3.68	47.32		
Jasonstraat 20 I	1076LB	1	42.39	42.95		50.00	0.56	-	42.95	-3.12	39.83		
Jasonstraat 20 II	1076LB	1	43.96	45.24		50.00	1.28	-	45.24	-3.47	41.77		
Jasonstraat 20 III	1076LB	1	49.26	50.92		50.00	1.66	0.42	50.92	-4.29	46.63		
Jasonstraat 21 I	1076KW	1	46.27	48.78		50.00	2.51	-	48.78	-3.54	45.24		
Jasonstraat 21 II	1076KW	1	47.68	50.26		50.00	2.58	-	50.26	-3.79	46.47		
Jasonstraat 21 III	1076KW	1	51.64	54.69		51.64	3.05	2.19	54.69	-4.47	50.22		

Gemeente AMSTERDAM

Adres en postcode		Bestemming	Geluidbelasting bij huidig GPP [dB]	Toekomst zonder nieuwe maatregelen [dB]	Sanering	Grenswaarde [dB]	Effect van het project	Benodigde reductie [dB]	Geluidbelasting standaard akoestische situatie [dB]	doelmatige maatregelen [dB]	Geluidreductie door de maatregelen [dB]	Toekomst et geadviseerde maatregelen [dB]	Overschrijding grenswaarde / (X=ja, leeg vak=nee)
Jasonstraat 22 HS	1076LB	1	39.17	41.36		50.00	2.19	-	41.36	-2.28	39.08		
Jasonstraat 22 I	1076LB	1	40.41	42.55		50.00	2.14	-	42.55	-2.30	40.25		
Jasonstraat 22 II	1076LB	1	42.38	44.52		50.00	2.14	-	44.52	-2.47	42.05		
Jasonstraat 22 III	1076LB	1	50.70	52.85		50.70	2.15	1.36	52.85	-3.41	49.44		
Jasonstraat 23	1076KX	1	43.20	45.58		50.00	2.38	-	45.58	-3.04	42.54		
Jasonstraat 24 HS	1076LB	1	39.23	41.53		50.00	2.30	-	41.53	-2.32	39.21		
Jasonstraat 24 I	1076LB	1	40.62	42.76		50.00	2.14	-	42.76	-2.31	40.45		
Jasonstraat 24 II	1076LB	1	42.49	44.67		50.00	2.18	-	44.67	-2.43	42.24		
Jasonstraat 24 III	1076LB	1	50.45	52.73		50.45	2.28	2.23	52.73	-3.37	49.36		
Jasonstraat 25 HS	1076KX	1	43.24	45.67		50.00	2.43	-	45.67	-3.05	42.62		
Jasonstraat 25 I	1076KX	1	45.85	48.51		50.00	2.66	-	48.51	-3.94	44.57		
Jasonstraat 25 II	1076KX	1	47.06	50.69		50.00	3.63	0.19	50.69	-4.96	45.73		
Jasonstraat 25 III	1076KX	1	51.04	53.96		51.04	2.92	2.47	53.96	-4.84	49.12		
Jasonstraat 26	1076LB	1	39.30	41.64		50.00	2.34	-	41.64	-2.36	39.28		
Jasonstraat 27 HS	1076KX	1	42.95	45.76		50.00	2.81	-	45.76	-3.38	42.38		
Jasonstraat 27 I	1076KX	1	45.43	48.23		50.00	2.80	-	48.23	-4.27	43.96		
Jasonstraat 27 II	1076KX	1	46.70	50.47		50.00	3.77	-	50.47	-5.20	45.27		
Jasonstraat 27 III	1076KX	1	50.75	53.55		50.75	2.80	2.06	53.55	-4.93	48.62		
Jasonstraat 28 I	1076LB	1	40.51	42.81		50.00	2.30	-	42.81	-2.36	40.45		
Jasonstraat 28 II	1076LB	1	42.42	44.69		50.00	2.27	-	44.69	-2.50	42.19		
Jasonstraat 28 III	1076LB	1	49.76	52.11		50.00	2.35	1.61	52.11	-3.31	48.80		
Jasonstraat 29 HS	1076KX	1	43.43	46.43		50.00	3.00	-	46.43	-3.80	42.63		
Jasonstraat 29 I	1076KX	1	45.53	48.60		50.00	3.07	-	48.60	-4.34	44.26		
Jasonstraat 29 II	1076KX	1	46.51	50.76		50.00	4.25	0.26	50.76	-5.39	45.37		
Jasonstraat 29 III	1076KX	1	50.45	53.61		50.45	3.16	3.11	53.61	-5.03	48.58		
Jasonstraat 30 I	1076LB	1	44.29	45.71		50.00	1.42	-	45.71	-2.25	43.46		
Jasonstraat 30 II	1076LB	1	47.07	48.74		50.00	1.67	-	48.74	-2.73	46.01		
Jasonstraat 30 III	1076LB	1	50.60	52.48		50.60	1.88	0.99	52.48	-3.54	48.94		
Jasonstraat 31 HS	1076KX	1	41.99	45.59		50.00	3.60	-	45.59	-4.04	41.55		
Jasonstraat 31 I	1076KX	1	43.96	47.69		50.00	3.73	-	47.69	-4.63	43.06		
Jasonstraat 31 II	1076KX	1	45.16	50.09		50.00	4.93	-	50.09	-5.71	44.38		
Jasonstraat 31 III	1076KX	1	49.87	53.56		50.00	3.69	3.06	53.56	-5.17	48.39		
Jasonstraat 34 I	1076LC	1	42.27	43.47		50.00	1.20	-	43.47	-3.31	40.16		
Jasonstraat 34 II	1076LC	1	47.10	49.23		50.00	2.13	-	49.23	-4.80	44.43		
Jasonstraat 36 I	1076LC	1	42.63	43.59		50.00	0.96	-	43.59	-3.29	40.30		
Jasonstraat 36 II	1076LC	1	47.54	49.74		50.00	2.20	-	49.74	-4.82	44.92		
Jasonstraat 37 I	1076KZ	1	43.10	45.69		50.00	2.59	-	45.69	-3.34	42.35		
Jasonstraat 37 II	1076KZ	1	46.23	50.33		50.00	4.10	-	50.33	-5.02	45.31		
Jasonstraat 37 III	1076KZ	1	47.96	52.14		50.00	4.18	1.64	52.14	-5.23	46.91		
Jasonstraat 38	1076LC	1	40.74	42.05		50.00	1.31	-	42.05	-2.91	39.14		
Jasonstraat 39 I	1076KZ	1	43.64	46.45		50.00	2.81	-	46.45	-4.35	42.10		
Jasonstraat 39 II	1076KZ	1	46.13	49.67		50.00	3.54	-	49.67	-4.76	44.91		
Jasonstraat 39 III	1076KZ	1	47.75	51.56		50.00	3.81	1.06	51.56	-5.01	46.55		
Jasonstraat 40	1076LC	1	41.32	42.44		50.00	1.12	-	42.44	-3.12	39.32		
Jasonstraat 41	1076KZ	1	42.36	43.47		50.00	1.11	-	43.47	-3.08	40.39		
Jasonstraat 42 I	1076LC	1	42.95	44.14		50.00	1.19	-	44.14	-3.63	40.51		
Jasonstraat 42 II	1076LC	1	47.15	48.49		50.00	1.34	-	48.49	-4.12	44.37		
Jasonstraat 43	1076KZ	1	44.27	45.51		50.00	1.24	-	45.51	-4.42	41.09		
Jasonstraat 44	1076LC	1	44.50	47.09		50.00	2.59	-	47.09	-5.29	41.80		
Jasonstraat 45 I	1076KZ	1	45.01	46.29		50.00	1.28	-	46.29	-4.06	42.23		
Jasonstraat 45 II	1076KZ	1	47.96	50.26		50.00	2.30	-	50.26	-4.43	45.83		
Jasonstraat 46 I	1076LC	1	45.49	47.95		50.00	2.46	-	47.95	-5.27	42.68		
Jasonstraat 46 II	1076LC	1	49.32	53.12		50.00	3.80	2.62	53.12	-6.69	46.43		

Gemeente AMSTERDAM

Adres en postcode		Bestemming	Geluidbelasting bij huidig GPP [dB]	Toekomst zonder nieuwe maatregelen [dB]	Sanering	Grenswaarde [dB]	Effect van het project	Benodigde reductie [dB]	Geluidbelasting standaard akoestische situatie [dB]	doelmatige maatregelen [dB]	Geluidreductie door de maatregelen [dB]	Toekomst et geadviseerde maatregelen [dB]	Overschrijding grenswaarde / (X=ja, leeg vak=nee)
Jasonstraat 47 I	1076KZ	1	44.97	47.24		50.00	2.27	-	47.24	-4.89	42.35		
Jasonstraat 47 II	1076KZ	1	47.27	48.14		50.00	0.87	-	48.14	-3.21	44.93		
Jasonstraat 48 I	1076LC	1	47.20	49.66		50.00	2.46	-	49.66	-5.46	44.20		
Jasonstraat 48 II	1076LC	1	50.88	54.00		50.88	3.12	2.51	54.00	-6.41	47.59		
Jasonstraat 49	1076KZ	1	44.43	46.89		50.00	2.46	-	46.89	-5.31	41.58		
Jasonstraat 50	1076LC	1	46.25	48.49		50.00	2.24	-	48.49	-5.63	42.86		
Jasonstraat 51 HS	1076KZ	1	42.42	42.39		50.00	-0.03	-	42.39	-2.42	39.97		
Jasonstraat 51 I	1076KZ	1	43.79	43.42		50.00	-0.37	-	43.42	-2.53	40.89		
Jasonstraat 51 II	1076KZ	1	47.84	47.79		50.00	-0.05	-	47.79	-2.94	44.85		
Jasonstraat 52	1076LC	1	50.77	53.88		50.77	3.11	2.39	53.88	-4.87	49.01		
Jasonstraat 53 HS	1076KZ	1	40.38	42.06		50.00	1.68	-	42.06	-2.38	39.68		
Jasonstraat 53 I	1076KZ	1	42.49	43.26		50.00	0.77	-	43.26	-2.50	40.76		
Jasonstraat 53 II	1076KZ	1	47.15	47.66		50.00	0.51	-	47.66	-2.89	44.77		
Jasonstraat 55	1076KZ	1	50.74	54.21		50.74	3.47	2.72	54.21	-4.98	49.23		
Jekerstraat 1	1078LV	1	43.81	45.82		50.00	2.01	-	45.82	-2.58	43.24		
Jekerstraat 2 B	1078MC	1	38.53	40.15		50.00	1.62	-	40.15	-2.12	38.03		
Jekerstraat 2 C	1078MC	1	40.39	42.23		50.00	1.84	-	42.23	-2.24	39.99		
Jekerstraat 2 D	1078MC	1	46.75	49.96		50.00	3.21	-	49.96	-4.59	45.37		
Jekerstraat 3 HS	1078LV	1	34.94	37.22		50.00	2.28	-	37.22	-2.01	35.21		
Jekerstraat 3 I	1078LV	1	36.84	39.23		50.00	2.39	-	39.23	-2.08	37.15		
Jekerstraat 3 II	1078LV	1	43.02	45.62		50.00	2.60	-	45.62	-2.81	42.81		
Jekerstraat 4 A	1078MC	1	33.80	36.18		50.00	2.38	-	36.18	-1.89	34.29		
Jekerstraat 4 B	1078MC	1	35.78	38.25		50.00	2.47	-	38.25	-1.98	36.27		
Jekerstraat 4 C	1078MC	1	38.43	41.00		50.00	2.57	-	41.00	-2.20	38.80		
Jekerstraat 4 D	1078MC	1	41.94	44.83		50.00	2.89	-	44.83	-2.95	41.88		
Jekerstraat 4 E	1078MC	1	46.44	49.89		50.00	3.45	-	49.89	-4.71	45.18		
Jekerstraat 5 HS	1078LV	1	34.71	36.81		50.00	2.10	-	36.81	-1.99	34.82		
Jekerstraat 5 I	1078LV	1	36.71	38.84		50.00	2.13	-	38.84	-2.06	36.78		
Jekerstraat 5 II	1078LV	1	42.80	45.09		50.00	2.29	-	45.09	-2.75	42.34		
Jekerstraat 6 A	1078MC	1	35.88	38.33		50.00	2.45	-	38.33	-2.00	36.33		
Jekerstraat 6 B	1078MC	1	38.49	40.97		50.00	2.48	-	40.97	-2.18	38.79		
Jekerstraat 6 C	1078MC	1	42.11	44.84		50.00	2.73	-	44.84	-2.88	41.96		
Jekerstraat 6 D	1078MC	1	47.05	50.56		50.00	3.51	0.06	50.56	-5.40	45.16		
Jekerstraat 7 HS	1078LV	1	33.63	35.43		50.00	1.80	-	35.43	-1.87	33.56		
Jekerstraat 7 I	1078LV	1	35.56	37.37		50.00	1.81	-	37.37	-1.92	35.45		
Jekerstraat 7 II	1078LV	1	41.45	43.13		50.00	1.68	-	43.13	-2.32	40.81		
Jekerstraat 8 A	1078MC	1	33.67	35.99		50.00	2.32	-	35.99	-1.90	34.09		
Jekerstraat 8 B	1078MC	1	35.58	37.94		50.00	2.36	-	37.94	-1.98	35.96		
Jekerstraat 8 C	1078MC	1	38.28	40.65		50.00	2.37	-	40.65	-2.17	38.48		
Jekerstraat 8 D	1078MC	1	42.03	44.58		50.00	2.55	-	44.58	-2.90	41.68		
Jekerstraat 8 E	1078MC	1	47.02	50.46		50.00	3.44	-	50.46	-5.30	45.16		
Jekerstraat 9 HS	1078LV	1	32.93	34.90		50.00	1.97	-	34.90	-1.82	33.08		
Jekerstraat 9 I	1078LV	1	34.77	36.74		50.00	1.97	-	36.74	-1.85	34.89		
Jekerstraat 9 II	1078LV	1	37.35	39.23		50.00	1.88	-	39.23	-1.90	37.33		
Jekerstraat 9 III	1078LV	1	44.23	46.25		50.00	2.02	-	46.25	-2.85	43.40		
Jekerstraat 10	1078MC	1	46.11	48.55		50.00	2.44	-	48.55	-3.54	45.01		
Jekerstraat 11 HS	1078LV	1	33.60	35.59		50.00	1.99	-	35.59	-1.89	33.70		
Jekerstraat 11 I	1078LV	1	35.37	37.41		50.00	2.04	-	37.41	-1.93	35.48		
Jekerstraat 11 II	1078LV	1	37.63	39.60		50.00	1.97	-	39.60	-2.01	37.59		
Jekerstraat 11 III	1078LV	1	43.79	45.97		50.00	2.18	-	45.97	-2.87	43.10		
Jekerstraat 12 I	1078MC	1	35.12	37.38		50.00	2.26	-	37.38	-1.96	35.42		
Jekerstraat 12 II	1078MC	1	37.66	39.95		50.00	2.29	-	39.95	-2.13	37.82		
Jekerstraat 12 III	1078MC	1	46.04	48.21		50.00	2.17	-	48.21	-3.20	45.01		

Gemeente AMSTERDAM

Adres en postcode		Bestemming	Geluidbelasting bij huidig GPP [dB]	Toekomst zonder nieuwe maatregelen [dB]	Sanering	Grenswaarde [dB]	Effect van het project	Benodigde reductie [dB]	Geluidbelasting standaard akoestische situatie [dB]	doelmatige maatregelen [dB]	Geluidreductie door de maatregelen [dB]	Toekomst et geadviseerde maatregelen [dB]	Overschrijding grenswaarde/ (X=ja, leeg vak=nee)
Jekerstraat 13 HS	1078LW	1	33.47	35.50		50.00	2.03	-	35.50	-1.91	33.59		
Jekerstraat 13 I	1078LW	1	35.18	37.29		50.00	2.11	-	37.29	-1.96	35.33		
Jekerstraat 13 II	1078LW	1	37.33	39.39		50.00	2.06	-	39.39	-2.06	37.33		
Jekerstraat 13 III	1078LW	1	43.81	46.02		50.00	2.21	-	46.02	-2.90	43.12		
Jekerstraat 14 I	1078MC	1	35.23	37.54		50.00	2.31	-	37.54	-2.04	35.50		
Jekerstraat 14 II	1078MC	1	37.65	39.92		50.00	2.27	-	39.92	-2.22	37.70		
Jekerstraat 14 III	1078MC	1	45.84	47.76		50.00	1.92	-	47.76	-3.07	44.69		
Jekerstraat 15 HS	1078LW	1	33.38	35.47		50.00	2.09	-	35.47	-1.94	33.53		
Jekerstraat 15 I	1078LW	1	35.12	37.29		50.00	2.17	-	37.29	-1.99	35.30		
Jekerstraat 15 II	1078LW	1	37.19	39.30		50.00	2.11	-	39.30	-2.07	37.23		
Jekerstraat 15 III	1078LW	1	43.74	45.97		50.00	2.23	-	45.97	-2.98	42.99		
Jekerstraat 16	1078MC	1	45.63	47.44		50.00	1.81	-	47.44	-2.93	44.51		
Jekerstraat 17 HS	1078LW	1	33.51	35.72		50.00	2.21	-	35.72	-1.94	33.78		
Jekerstraat 17 I	1078LW	1	35.24	37.52		50.00	2.28	-	37.52	-2.01	35.51		
Jekerstraat 17 II	1078LW	1	37.28	39.49		50.00	2.21	-	39.49	-2.08	37.41		
Jekerstraat 17 III	1078LW	1	43.86	46.17		50.00	2.31	-	46.17	-3.09	43.08		
Jekerstraat 18	1078MC	1	43.91	46.14		50.00	2.23	-	46.14	-2.90	43.24		
Jekerstraat 19 HS	1078LW	1	33.64	35.76		50.00	2.12	-	35.76	-1.95	33.81		
Jekerstraat 19 I	1078LW	1	35.38	37.57		50.00	2.19	-	37.57	-2.02	35.55		
Jekerstraat 19 II	1078LW	1	37.40	39.54		50.00	2.14	-	39.54	-2.08	37.46		
Jekerstraat 19 III	1078LW	1	43.93	46.26		50.00	2.33	-	46.26	-3.14	43.12		
Jekerstraat 20 I	1078MC	1	34.74	36.81		50.00	2.07	-	36.81	-1.94	34.87		
Jekerstraat 20 II	1078MC	1	36.98	38.96		50.00	1.98	-	38.96	-2.05	36.91		
Jekerstraat 20 III	1078MC	1	43.40	45.76		50.00	2.36	-	45.76	-2.85	42.91		
Jekerstraat 21 I	1078LW	1	34.05	36.28		50.00	2.23	-	36.28	-1.88	34.40		
Jekerstraat 21 II	1078LW	1	36.08	38.38		50.00	2.30	-	38.38	-1.94	36.44		
Jekerstraat 21 III	1078LW	1	43.12	45.81		50.00	2.69	-	45.81	-3.06	42.75		
Jekerstraat 22 I	1078MC	1	34.54	36.50		50.00	1.96	-	36.50	-1.90	34.60		
Jekerstraat 22 II	1078MC	1	36.84	38.74		50.00	1.90	-	38.74	-2.01	36.73		
Jekerstraat 22 III	1078MC	1	43.13	45.53		50.00	2.40	-	45.53	-2.87	42.66		
Jekerstraat 23	1078LW	1	44.10	46.42		50.00	2.32	-	46.42	-3.19	43.23		
Jekerstraat 24	1078MD	1	43.19	45.72		50.00	2.53	-	45.72	-2.95	42.77		
Jekerstraat 25 HS	1078LW	1	44.05	46.61		50.00	2.56	-	46.61	-3.22	43.39		
Jekerstraat 26	1078MD	1	43.22	45.60		50.00	2.38	-	45.60	-2.94	42.66		
Jekerstraat 27 I	1078LW	1	35.76	38.15		50.00	2.39	-	38.15	-2.08	36.07		
Jekerstraat 27 II	1078LW	1	37.74	40.11		50.00	2.37	-	40.11	-2.16	37.95		
Jekerstraat 27 III	1078LW	1	44.07	46.65		50.00	2.58	-	46.65	-3.34	43.31		
Jekerstraat 28 I	1078MD	1	34.47	36.38		50.00	1.91	-	36.38	-1.85	34.53		
Jekerstraat 28 II	1078MD	1	36.60	38.65		50.00	2.05	-	38.65	-2.06	36.59		
Jekerstraat 28 III	1078MD	1	43.13	45.58		50.00	2.45	-	45.58	-2.91	42.67		
Jekerstraat 29 I	1078LW	1	35.39	37.78		50.00	2.39	-	37.78	-1.94	35.84		
Jekerstraat 29 II	1078LW	1	37.50	39.90		50.00	2.40	-	39.90	-2.05	37.85		
Jekerstraat 29 III	1078LW	1	44.29	46.74		50.00	2.45	-	46.74	-3.21	43.53		
Jekerstraat 30 I	1078MD	1	34.51	36.46		50.00	1.95	-	36.46	-1.85	34.61		
Jekerstraat 30 II	1078MD	1	36.62	38.76		50.00	2.14	-	38.76	-2.15	36.61		
Jekerstraat 30 III	1078MD	1	43.19	45.62		50.00	2.43	-	45.62	-2.96	42.66		
Jekerstraat 31	1078LX	1	44.51	47.07		50.00	2.56	-	47.07	-3.34	43.73		
Jekerstraat 32	1078MD	1	43.09	45.50		50.00	2.41	-	45.50	-2.89	42.61		
Jekerstraat 33	1078LX	1	44.53	47.02		50.00	2.49	-	47.02	-3.41	43.61		
Jekerstraat 34	1078MD	1	43.22	45.65		50.00	2.43	-	45.65	-2.93	42.72		
Jekerstraat 35 I	1078LX	1	35.23	37.49		50.00	2.26	-	37.49	-1.92	35.57		
Jekerstraat 35 II	1078LX	1	37.44	39.70		50.00	2.26	-	39.70	-2.01	37.69		
Jekerstraat 35 III	1078LX	1	44.78	47.17		50.00	2.39	-	47.17	-3.26	43.91		

Gemeente AMSTERDAM

Adres en postcode		Bestemming	Geluidbelasting bij huidig GPP [dB]	Toekomst zonder nieuwe maatregelen [dB]	Sanering	Grenswaarde [dB]	Effect van het project	Benodigde reductie [dB]	Geluidbelasting standaard akoestische situatie [dB]	doelmatige maatregelen [dB]	Geluidreductie door de maatregelen [dB]	Toekomst et geadviseerde maatregelen [dB]	Overschrijding grenswaarde / (X=ja, leeg vak=nee)
Jekerstraat 36 I	1078MD	1	35.87	37.60		50.00	1.73	-	37.60	-2.05	35.55		
Jekerstraat 36 II	1078MD	1	37.78	39.82		50.00	2.04	-	39.82	-2.41	37.41		
Jekerstraat 36 III	1078MD	1	43.46	45.83		50.00	2.37	-	45.83	-2.95	42.88		
Jekerstraat 37 I	1078LX	1	34.88	36.98		50.00	2.10	-	36.98	-1.87	35.11		
Jekerstraat 37 II	1078LX	1	37.11	39.30		50.00	2.19	-	39.30	-2.00	37.30		
Jekerstraat 37 III	1078LX	1	45.06	47.50		50.00	2.44	-	47.50	-3.29	44.21		
Jekerstraat 38 I	1078MD	1	34.93	37.03		50.00	2.10	-	37.03	-1.91	35.12		
Jekerstraat 38 II	1078MD	1	37.36	39.71		50.00	2.35	-	39.71	-2.47	37.24		
Jekerstraat 38 III	1078MD	1	43.64	46.06		50.00	2.42	-	46.06	-3.04	43.02		
Jekerstraat 39	1078LX	1	45.19	47.60		50.00	2.41	-	47.60	-3.21	44.39		
Jekerstraat 40	1078MD	1	43.62	46.03		50.00	2.41	-	46.03	-3.03	43.00		
Jekerstraat 41 HS	1078LX	1	33.12	35.33		50.00	2.21	-	35.33	-1.99	33.34		
Jekerstraat 41 I	1078LX	1	34.48	36.55		50.00	2.07	-	36.55	-1.94	34.61		
Jekerstraat 41 II	1078LX	1	36.56	38.61		50.00	2.05	-	38.61	-2.03	36.58		
Jekerstraat 41 III	1078LX	1	44.92	47.45		50.00	2.53	-	47.45	-3.22	44.23		
Jekerstraat 42	1078MD	1	43.57	45.95		50.00	2.38	-	45.95	-3.01	42.94		
Jekerstraat 43	1078LX	1	45.01	47.48		50.00	2.47	-	47.48	-3.41	44.07		
Jekerstraat 44 I	1078MD	1	35.06	37.14		50.00	2.08	-	37.14	-1.89	35.25		
Jekerstraat 44 II	1078MD	1	37.53	39.73		50.00	2.20	-	39.73	-2.22	37.51		
Jekerstraat 44 III	1078MD	1	43.66	46.04		50.00	2.38	-	46.04	-3.02	43.02		
Jekerstraat 45 I	1078LX	1	34.45	36.40		50.00	1.95	-	36.40	-1.92	34.48		
Jekerstraat 45 II	1078LX	1	36.59	38.56		50.00	1.97	-	38.56	-2.02	36.54		
Jekerstraat 45 III	1078LX	1	45.13	47.65		50.00	2.52	-	47.65	-3.38	44.27		
Jekerstraat 46 I	1078MD	1	34.96	37.01		50.00	2.05	-	37.01	-1.85	35.16		
Jekerstraat 46 II	1078MD	1	37.16	39.39		50.00	2.23	-	39.39	-2.17	37.22		
Jekerstraat 46 III	1078MD	1	43.73	46.09		50.00	2.36	-	46.09	-3.04	43.05		
Jekerstraat 47 I	1078LX	1	34.11	36.31		50.00	2.20	-	36.31	-1.97	34.34		
Jekerstraat 47 II	1078LX	1	36.36	38.65		50.00	2.29	-	38.65	-2.15	36.50		
Jekerstraat 47 III	1078LX	1	44.81	47.79		50.00	2.98	-	47.79	-3.56	44.23		
Jekerstraat 48	1078MD	1	43.77	46.00		50.00	2.23	-	46.00	-3.08	42.92		
Jekerstraat 49	1078LZ	1	45.01	46.86		50.00	1.85	-	46.86	-2.90	43.96		
Jekerstraat 50	1078MD	1	43.83	45.78		50.00	1.95	-	45.78	-2.89	42.89		
Jekerstraat 51 HS	1078LZ	1	33.09	35.20		50.00	2.11	-	35.20	-2.01	33.19		
Jekerstraat 51 I	1078LZ	1	34.84	36.98		50.00	2.14	-	36.98	-2.08	34.90		
Jekerstraat 51 II	1078LZ	1	37.31	39.55		50.00	2.24	-	39.55	-2.30	37.25		
Jekerstraat 51 III	1078LZ	1	45.70	48.55		50.00	2.85	-	48.55	-3.70	44.85		
Jekerstraat 52 I	1078ME	1	35.29	37.07		50.00	1.78	-	37.07	-1.89	35.18		
Jekerstraat 52 II	1078ME	1	37.37	39.15		50.00	1.78	-	39.15	-2.10	37.05		
Jekerstraat 52 III	1078ME	1	43.96	46.04		50.00	2.08	-	46.04	-2.99	43.05		
Jekerstraat 53 HS	1078LZ	1	32.78	35.05		50.00	2.27	-	35.05	-2.05	33.00		
Jekerstraat 53 I	1078LZ	1	34.58	36.84		50.00	2.26	-	36.84	-2.06	34.78		
Jekerstraat 53 II	1078LZ	1	36.72	38.98		50.00	2.26	-	38.98	-2.14	36.84		
Jekerstraat 53 III	1078LZ	1	43.45	45.80		50.00	2.35	-	45.80	-3.10	42.70		
Jekerstraat 54 I	1078ME	1	35.71	37.58		50.00	1.87	-	37.58	-1.94	35.64		
Jekerstraat 54 II	1078ME	1	37.75	39.57		50.00	1.82	-	39.57	-2.12	37.45		
Jekerstraat 54 III	1078ME	1	44.24	46.26		50.00	2.02	-	46.26	-2.98	43.28		
Jekerstraat 55 HS	1078LZ	1	33.02	35.31		50.00	2.29	-	35.31	-2.05	33.26		
Jekerstraat 55 I	1078LZ	1	34.85	37.14		50.00	2.29	-	37.14	-2.08	35.06		
Jekerstraat 55 II	1078LZ	1	37.03	39.31		50.00	2.28	-	39.31	-2.15	37.16		
Jekerstraat 55 III	1078LZ	1	43.71	46.16		50.00	2.45	-	46.16	-3.18	42.98		
Jekerstraat 56	1078ME	1	44.22	46.23		50.00	2.01	-	46.23	-2.95	43.28		
Jekerstraat 57 HS	1078LZ	1	32.94	35.17		50.00	2.23	-	35.17	-2.04	33.13		
Jekerstraat 57 I	1078LZ	1	34.81	37.03		50.00	2.22	-	37.03	-2.06	34.97		

Gemeente AMSTERDAM

Adres en postcode		Bestemming	Geluidbelasting bij huidig GPP [dB]	Toekomst zonder nieuwe maatregelen [dB]	Sanering	Grenswaarde [dB]	Effect van het project	Benodigde reductie [dB]	Geluidbelasting standaard akoestische situatie [dB]	doelmatige maatregelen [dB]	Geluidreductie door de maatregelen [dB]	Toekomst et geadviseerde maatregelen [dB]	Overschrijding grenswaarde / (X=ja, leeg vak=nee)
Jekerstraat 57 II	1078LZ	1	36.96	39.17		50.00	2.21	-	39.17	-2.13	37.04		
Jekerstraat 57 III	1078LZ	1	43.71	45.94		50.00	2.23	-	45.94	-3.07	42.87		
Jekerstraat 58	1078ME	1	44.44	46.80		50.00	2.36	-	46.80	-3.48	43.32		
Jekerstraat 59 HS	1078LZ	1	32.91	35.17		50.00	2.26	-	35.17	-2.02	33.15		
Jekerstraat 59 I	1078LZ	1	34.73	37.00		50.00	2.27	-	37.00	-2.04	34.96		
Jekerstraat 59 II	1078LZ	1	36.96	39.21		50.00	2.25	-	39.21	-2.12	37.09		
Jekerstraat 59 III	1078LZ	1	43.70	46.16		50.00	2.46	-	46.16	-3.14	43.02		
Jekerstraat 60 I	1078ME	1	36.18	38.29		50.00	2.11	-	38.29	-2.04	36.25		
Jekerstraat 60 II	1078ME	1	38.06	40.09		50.00	2.03	-	40.09	-2.14	37.95		
Jekerstraat 60 III	1078ME	1	44.50	47.17		50.00	2.67	-	47.17	-3.69	43.48		
Jekerstraat 61 HS	1078MA	1	32.86	35.09		50.00	2.23	-	35.09	-2.06	33.03		
Jekerstraat 61 I	1078MA	1	34.71	36.89		50.00	2.18	-	36.89	-2.06	34.83		
Jekerstraat 61 II	1078MA	1	36.90	39.05		50.00	2.15	-	39.05	-2.13	36.92		
Jekerstraat 61 III	1078MA	1	43.47	45.82		50.00	2.35	-	45.82	-3.08	42.74		
Jekerstraat 62 I	1078ME	1	36.57	38.64		50.00	2.07	-	38.64	-1.99	36.65		
Jekerstraat 62 II	1078ME	1	38.52	40.48		50.00	1.96	-	40.48	-2.15	38.33		
Jekerstraat 62 III	1078ME	1	44.65	47.15		50.00	2.50	-	47.15	-3.84	43.31		
Jekerstraat 63 HS	1078MA	1	33.12	35.38		50.00	2.26	-	35.38	-2.05	33.33		
Jekerstraat 63 I	1078MA	1	34.97	37.14		50.00	2.17	-	37.14	-2.04	35.10		
Jekerstraat 63 II	1078MA	1	37.19	39.33		50.00	2.14	-	39.33	-2.12	37.21		
Jekerstraat 63 III	1078MA	1	43.69	45.86		50.00	2.17	-	45.86	-2.98	42.88		
Jekerstraat 64	1078ME	1	44.73	47.76		50.00	3.03	-	47.76	-4.21	43.55		
Jekerstraat 65 HS	1078MA	1	32.93	35.30		50.00	2.37	-	35.30	-2.09	33.21		
Jekerstraat 65 I	1078MA	1	34.76	37.02		50.00	2.26	-	37.02	-2.06	34.96		
Jekerstraat 65 II	1078MA	1	36.98	39.22		50.00	2.24	-	39.22	-2.13	37.09		
Jekerstraat 65 III	1078MA	1	43.55	45.86		50.00	2.31	-	45.86	-3.01	42.85		
Jekerstraat 66 HS	1078ME	1	35.38	37.60		50.00	2.22	-	37.60	-1.97	35.63		
Jekerstraat 66 I	1078ME	1	37.09	39.26		50.00	2.17	-	39.26	-2.03	37.23		
Jekerstraat 66 II	1078ME	1	39.05	41.09		50.00	2.04	-	41.09	-2.22	38.87		
Jekerstraat 66 III	1078ME	1	45.11	47.93		50.00	2.82	-	47.93	-4.29	43.64		
Jekerstraat 67 HS	1078MA	1	33.03	35.43		50.00	2.40	-	35.43	-2.11	33.32		
Jekerstraat 67 I	1078MA	1	34.71	37.01		50.00	2.30	-	37.01	-2.07	34.94		
Jekerstraat 67 II	1078MA	1	36.90	39.17		50.00	2.27	-	39.17	-2.15	37.02		
Jekerstraat 67 III	1078MA	1	43.55	45.84		50.00	2.29	-	45.84	-3.02	42.82		
Jekerstraat 68	1078ME	1	45.50	48.51		50.00	3.01	-	48.51	-4.50	44.01		
Jekerstraat 69 HS	1078MA	1	32.87	35.17		50.00	2.30	-	35.17	-2.07	33.10		
Jekerstraat 69 I	1078MA	1	34.63	36.95		50.00	2.32	-	36.95	-2.05	34.90		
Jekerstraat 69 II	1078MA	1	36.81	39.18		50.00	2.37	-	39.18	-2.14	37.04		
Jekerstraat 69 III	1078MA	1	43.27	45.62		50.00	2.35	-	45.62	-2.97	42.65		
Jekerstraat 70 I	1078ME	1	37.48	39.73		50.00	2.25	-	39.73	-2.05	37.68		
Jekerstraat 70 II	1078ME	1	39.34	41.47		50.00	2.13	-	41.47	-2.16	39.31		
Jekerstraat 70 III	1078ME	1	45.73	48.70		50.00	2.97	-	48.70	-4.37	44.33		
Jekerstraat 71 HS	1078MA	1	32.86	35.15		50.00	2.29	-	35.15	-2.05	33.10		
Jekerstraat 71 I	1078MA	1	34.59	36.94		50.00	2.35	-	36.94	-2.07	34.87		
Jekerstraat 71 II	1078MA	1	36.79	39.16		50.00	2.37	-	39.16	-2.13	37.03		
Jekerstraat 71 III	1078MA	1	43.14	45.72		50.00	2.58	-	45.72	-2.98	42.74		
Jekerstraat 72 I	1078ME	1	37.56	39.87		50.00	2.31	-	39.87	-2.08	37.79		
Jekerstraat 72 II	1078ME	1	39.38	41.59		50.00	2.21	-	41.59	-2.19	39.40		
Jekerstraat 72 III	1078ME	1	45.86	48.89		50.00	3.03	-	48.89	-4.56	44.33		
Jekerstraat 73 HS	1078MB	1	32.62	34.94		50.00	2.32	-	34.94	-2.05	32.89		
Jekerstraat 73 I	1078MB	1	34.43	36.77		50.00	2.34	-	36.77	-2.01	34.76		
Jekerstraat 73 II	1078MB	1	36.64	38.99		50.00	2.35	-	38.99	-2.09	36.90		
Jekerstraat 73 III	1078MB	1	43.12	45.54		50.00	2.42	-	45.54	-2.89	42.65		

Gemeente AMSTERDAM

Adres en postcode		Bestemming	Geluidbelasting bij huidig GPP [dB]	Toekomst zonder nieuwe maatregelen [dB]	Sanering	Grenswaarde [dB]	Effect van het project	Benodigde reductie [dB]	Geluidbelasting standaard akoestische situatie [dB]	doelmatige maatregelen [dB]	Geluidreductie door de maatregelen [dB]	Toekomst et geadviseerde maatregelen [dB]	Overschrijding grenswaarde / (X=ja, leeg vak=nee)
Jekerstraat 74	1078MG	1	45.90	48.95		50.00	3.05	-	48.95	-4.57	44.38		
Jekerstraat 75 HS	1078MB	1	32.55	34.83		50.00	2.28	-	34.83	-2.01	32.82		
Jekerstraat 75 I	1078MB	1	34.04	36.35		50.00	2.31	-	36.35	-1.96	34.39		
Jekerstraat 75 II	1078MB	1	36.36	38.77		50.00	2.41	-	38.77	-2.05	36.72		
Jekerstraat 75 III	1078MB	1	43.00	45.44		50.00	2.44	-	45.44	-2.85	42.59		
Jekerstraat 76	1078MG	1	47.03	50.82		50.00	3.79	0.32	50.82	-5.83	44.99		
Jekerstraat 77 HS	1078MB	1	32.43	35.04		50.00	2.61	-	35.04	-2.07	32.97		
Jekerstraat 77 I	1078MB	1	34.23	36.69		50.00	2.46	-	36.69	-2.03	34.66		
Jekerstraat 77 II	1078MB	1	36.67	39.12		50.00	2.45	-	39.12	-2.13	36.99		
Jekerstraat 77 III	1078MB	1	42.74	45.45		50.00	2.71	-	45.45	-2.87	42.58		
Jekerstraat 78 I	1078MG	1	42.21	44.56		50.00	2.35	-	44.56	-2.58	41.98		
Jekerstraat 78 II	1078MG	1	46.37	49.87		50.00	3.50	-	49.87	-4.97	44.90		
Jekerstraat 78 III	1078MG	1	47.08	51.42		50.00	4.34	0.92	51.42	-6.18	45.24		
Jekerstraat 79 HS	1078MB	1	32.45	34.85		50.00	2.40	-	34.85	-2.12	32.73		
Jekerstraat 79 I	1078MB	1	33.71	35.78		50.00	2.07	-	35.78	-2.03	33.75		
Jekerstraat 79 II	1078MB	1	35.55	37.94		50.00	2.39	-	37.94	-2.03	35.91		
Jekerstraat 79 III	1078MB	1	43.20	46.10		50.00	2.90	-	46.10	-2.88	43.22		
Jekerstraat 80 I	1078MG	1	42.29	44.48		50.00	2.19	-	44.48	-2.59	41.89		
Jekerstraat 80 II	1078MG	1	46.56	49.61		50.00	3.05	-	49.61	-4.74	44.87		
Jekerstraat 80 III	1078MG	1	47.23	51.01		50.00	3.78	0.51	51.01	-5.75	45.26		
Jekerstraat 81 I	1078MB	1	38.28	41.41		50.00	3.13	-	41.41	-2.40	39.01		
Jekerstraat 81 II	1078MB	1	40.06	43.42		50.00	3.36	-	43.42	-2.59	40.83		
Jekerstraat 81 III	1078MB	1	44.68	49.82		50.00	5.14	-	49.82	-6.34	43.48		
Jekerstraat 82	1078MG	1	47.10	50.90		50.00	3.80	0.40	50.90	-5.79	45.11		
Jekerstraat 84	9078MG	18	42.03	44.45		50.00	2.42	-	44.45	-2.54	41.91		
Jekerstraat 88 HS	1078MG	1	35.66	37.83		50.00	2.17	-	37.83	-1.95	35.88		
Jekerstraat 88 I	1078MG	1	37.48	39.68		50.00	2.20	-	39.68	-2.08	37.60		
Jekerstraat 88 II	1078MG	1	40.06	42.37		50.00	2.31	-	42.37	-2.46	39.91		
Jekerstraat 88 III	1078MG	1	47.67	50.45		50.00	2.78	-	50.45	-4.20	46.25		
Jekerstraat 90 HS	1078MG	1	35.99	38.24		50.00	2.25	-	38.24	-2.33	35.91		
Jekerstraat 90 I	1078MG	1	37.64	39.91		50.00	2.27	-	39.91	-2.43	37.48		
Jekerstraat 90 II	1078MG	1	39.89	42.26		50.00	2.37	-	42.26	-2.64	39.62		
Jekerstraat 90 III	1078MG	1	47.50	50.66		50.00	3.16	0.16	50.66	-4.44	46.22		
Jekerstraat 92 HS	1078MG	1	34.71	37.01		50.00	2.30	-	37.01	-2.13	34.88		
Jekerstraat 92 I	1078MG	1	36.36	38.65		50.00	2.29	-	38.65	-2.24	36.41		
Jekerstraat 92 II	1078MG	1	38.55	40.93		50.00	2.38	-	40.93	-2.52	38.41		
Jekerstraat 92 III	1078MG	1	45.87	49.05		50.00	3.18	-	49.05	-4.32	44.73		
Jekerstraat 94 HS	1078MH	1	34.46	36.27		50.00	1.81	-	36.27	-1.81	34.46		
Jekerstraat 94 I	1078MH	1	36.17	37.97		50.00	1.80	-	37.97	-1.91	36.06		
Jekerstraat 94 II	1078MH	1	38.54	40.35		50.00	1.81	-	40.35	-2.11	38.24		
Jekerstraat 94 III	1078MH	1	46.94	49.43		50.00	2.49	-	49.43	-4.14	45.29		
Jekerstraat 96 HS	1078MH	1	34.49	36.40		50.00	1.91	-	36.40	-1.89	34.51		
Jekerstraat 96 I	1078MH	1	36.25	38.15		50.00	1.90	-	38.15	-1.97	36.18		
Jekerstraat 96 II	1078MH	1	38.66	40.58		50.00	1.92	-	40.58	-2.15	38.43		
Jekerstraat 96 III	1078MH	1	46.65	49.31		50.00	2.66	-	49.31	-4.17	45.14		
Jekerstraat 98 HS	1078MH	1	34.50	36.54		50.00	2.04	-	36.54	-1.99	34.55		
Jekerstraat 98 I	1078MH	1	36.28	38.33		50.00	2.05	-	38.33	-2.11	36.22		
Jekerstraat 98 II	1078MH	1	38.66	40.75		50.00	2.09	-	40.75	-2.30	38.45		
Jekerstraat 98 III	1078MH	1	45.79	49.01		50.00	3.22	-	49.01	-4.49	44.52		
Jekerstraat 100 HS	1078MH	1	34.77	36.84		50.00	2.07	-	36.84	-2.04	34.80		
Jekerstraat 100 I	1078MH	1	36.50	38.55		50.00	2.05	-	38.55	-2.17	36.38		
Jekerstraat 100 II	1078MH	1	38.89	40.99		50.00	2.10	-	40.99	-2.37	38.62		
Jekerstraat 100 III	1078MH	1	45.38	48.72		50.00	3.34	-	48.72	-4.48	44.24		

Gemeente AMSTERDAM

Adres en postcode		Bestemming	Geluidbelasting bij huidig GPP [dB]	Toekomst zonder nieuwe maatregelen [dB]	Sanering	Grenswaarde [dB]	Effect van het project	Benodigde reductie [dB]	Geluidbelasting standaard akoestische situatie [dB]	doelmatige maatregelen [dB]	Geluidreductie door de maatregelen [dB]	Toekomst met geadviseerde maatregelen [dB]	Overschrijding grenswaarde / (X=ja, leeg vak=nee)
Jekerstraat 102 HS	1078MH	1	33.81	35.58		50.00	1.77	-	35.58	-1.97	33.61		
Jekerstraat 102 I	1078MH	1	35.40	37.07		50.00	1.67	-	37.07	-2.04	35.03		
Jekerstraat 102 II	1078MH	1	37.72	39.36		50.00	1.64	-	39.36	-2.19	37.17		
Jekerstraat 102 III	1078MH	1	43.41	45.84		50.00	2.43	-	45.84	-3.04	42.80		
Jekerstraat 104 HS	1078MJ	1	34.33	36.31		50.00	1.98	-	36.31	-2.17	34.14		
Jekerstraat 104 I	1078MJ	1	36.11	38.04		50.00	1.93	-	38.04	-2.32	35.72		
Jekerstraat 104 II	1078MJ	1	38.55	40.55		50.00	2.00	-	40.55	-2.53	38.02		
Jekerstraat 104 III	1078MJ	1	43.39	46.57		50.00	3.18	-	46.57	-4.50	42.07		
Jekerstraat 106	1078MJ	1	33.09	35.44		50.00	2.35	-	35.44	-2.15	33.29		
Jekerstraat 108 I	1078MJ	1	34.85	37.01		50.00	2.16	-	37.01	-2.13	34.88		
Jekerstraat 108 II	1078MJ	1	36.90	39.01		50.00	2.11	-	39.01	-2.15	36.86		
Jekerstraat 108 III	1078MJ	1	43.52	45.56		50.00	2.04	-	45.56	-2.90	42.66		
Jekerstraat 110 HS	1078MJ	1	33.44	36.00		50.00	2.56	-	36.00	-2.15	33.85		
Jekerstraat 110 I	1078MJ	1	35.16	37.58		50.00	2.42	-	37.58	-2.16	35.42		
Jekerstraat 110 II	1078MJ	1	37.18	39.32		50.00	2.14	-	39.32	-2.13	37.19		
Jekerstraat 110 III	1078MJ	1	43.88	45.81		50.00	1.93	-	45.81	-2.78	43.03		
Jekerstraat 112 HS	1078MJ	1	34.84	37.84		50.00	3.00	-	37.84	-2.27	35.57		
Jekerstraat 112 I	1078MJ	1	36.36	39.08		50.00	2.72	-	39.08	-2.24	36.84		
Jekerstraat 112 II	1078MJ	1	38.12	40.88		50.00	2.76	-	40.88	-2.33	38.55		
Jekerstraat 112 III	1078MJ	1	44.19	47.06		50.00	2.87	-	47.06	-3.77	43.29		
Jekerstraat 114 HS	1078MJ	1	35.71	38.97		50.00	3.26	-	38.97	-2.25	36.72		
Jekerstraat 114 I	1078MJ	1	37.24	40.36		50.00	3.12	-	40.36	-2.31	38.05		
Jekerstraat 114 II	1078MJ	1	39.18	42.40		50.00	3.22	-	42.40	-2.44	39.96		
Jekerstraat 114 III	1078MJ	1	44.20	49.09		50.00	4.89	-	49.09	-5.50	43.59		
Joan Muyskenweg 2 A	1096CJ	21	51.50	54.33		51.50	2.83	1.83	54.33	-5.28	49.05		
Joan Muyskenweg 2 B	1096CJ	21	50.52	53.76		50.52	3.24	2.27	53.76	-5.47	48.29		
Joan Muyskenweg 2 C	1096CJ	21	52.18	54.25		52.18	2.07	1.75	54.25	-3.98	50.27		
Joan Muyskenweg 2 D	1096CJ	21	52.84	54.24		52.84	1.40	0.75	54.24	-3.50	50.74		
Joan Muyskenweg 2 E	1096CJ	21	51.30	52.86		51.30	1.56	1.37	52.86	-3.86	49.00		
Joan Muyskenweg 2 F	1096CJ	21	51.55	52.98		51.55	1.43	0.48	52.98	-3.57	49.41		
Joan Muyskenweg 2 G	1096CJ	21	50.39	52.74		50.39	2.35	2.24	52.74	-4.02	48.72		
Joan Muyskenweg 2 H	1096CJ	21	49.68	52.04		50.00	2.36	1.54	52.04	-4.52	47.52		
Joan Muyskenweg 2 K	1096CJ	21	50.38	51.83		50.38	1.45	1.33	51.83	-3.14	48.69		
Joan Muyskenweg 2 L	1096CJ	21	49.00	50.98		50.00	1.98	0.48	50.98	-3.90	47.08		
Joan Muyskenweg 2 M	1096CJ	21	50.12	51.52		50.12	1.40	1.02	51.52	-3.23	48.29		
Joan Muyskenweg 2 N	1096CJ	21	50.46	52.19		50.46	1.73	1.69	52.19	-3.29	48.90		
Joan Muyskenweg 15 A1	1096CJ	1	59.90	61.32		59.90	1.42	0.82	61.32	-2.61	58.71		
Joan Muyskenweg 15 A10	1096CJ	1	59.90	61.32		59.90	1.42	0.82	61.32	-2.61	58.71		
Joan Muyskenweg 15 A11	1096CJ	1	59.90	61.32		59.90	1.42	0.82	61.32	-2.61	58.71		
Joan Muyskenweg 15 A12	1096CJ	1	59.90	61.32		59.90	1.42	0.82	61.32	-2.61	58.71		
Joan Muyskenweg 15 A13	1096CJ	1	59.90	61.32		59.90	1.42	0.82	61.32	-2.61	58.71		
Joan Muyskenweg 15 A14	1096CJ	1	59.90	61.32		59.90	1.42	0.82	61.32	-2.61	58.71		
Joan Muyskenweg 15 A15	1096CJ	1	59.90	61.32		59.90	1.42	0.82	61.32	-2.61	58.71		
Joan Muyskenweg 15 A16	1096CJ	1	59.90	61.32		59.90	1.42	0.82	61.32	-2.61	58.71		
Joan Muyskenweg 15 A17	1096CJ	1	59.90	61.32		59.90	1.42	0.82	61.32	-2.61	58.71		
Joan Muyskenweg 15 A18	1096CJ	1	59.90	61.32		59.90	1.42	0.82	61.32	-2.61	58.71		
Joan Muyskenweg 15 A19	1096CJ	1	59.90	61.32		59.90	1.42	0.82	61.32	-2.61	58.71		
Joan Muyskenweg 15 A2	1096CJ	1	59.90	61.32		59.90	1.42	0.82	61.32	-2.61	58.71		
Joan Muyskenweg 15 A20	1096CJ	1	59.90	61.32		59.90	1.42	0.82	61.32	-2.61	58.71		
Joan Muyskenweg 15 A21	1096CJ	1	59.90	61.32		59.90	1.42	0.82	61.32	-2.61	58.71		
Joan Muyskenweg 15 A22	1096CJ	1	59.90	61.32		59.90	1.42	0.82	61.32	-2.61	58.71		
Joan Muyskenweg 15 A23	1096CJ	1	59.90	61.32		59.90	1.42	0.82	61.32	-2.61	58.71		
Joan Muyskenweg 15 A24	1096CJ	1	59.90	61.32		59.90	1.42	0.82	61.32	-2.61	58.71		

Gemeente AMSTERDAM

Adres en postcode		Bestemming	Geluidbelasting bij huidig GPP [dB]	Toekomst zonder nieuwe maatregelen [dB]	Sanering	Grenswaarde [dB]	Effect van het project	Benodigde reductie [dB]	Geluidbelasting standaard akoestische situatie [dB]	doelmatige maatregelen [dB]	Geluidreductie door de maatregelen [dB]	Toekomst et geadviseerde maatregelen [dB]	Overschrijving grenswaarde/ (X=ja, leeg vak=nee)
Joan Muyskenweg 15 A25	1096CJ	1	59.90	61.32		59.90	1.42	0.82	61.32	-2.61	58.71		
Joan Muyskenweg 15 A26	1096CJ	1	59.90	61.32		59.90	1.42	0.82	61.32	-2.61	58.71		
Joan Muyskenweg 15 A27	1096CJ	1	59.90	61.32		59.90	1.42	0.82	61.32	-2.61	58.71		
Joan Muyskenweg 15 A28	1096CJ	1	59.90	61.32		59.90	1.42	0.82	61.32	-2.61	58.71		
Joan Muyskenweg 15 A29	1096CJ	1	59.90	61.32		59.90	1.42	0.82	61.32	-2.61	58.71		
Joan Muyskenweg 15 A3	1096CJ	1	59.90	61.32		59.90	1.42	0.82	61.32	-2.61	58.71		
Joan Muyskenweg 15 A30	1096CJ	1	59.90	61.32		59.90	1.42	0.82	61.32	-2.61	58.71		
Joan Muyskenweg 15 A31	1096CJ	1	59.90	61.32		59.90	1.42	0.82	61.32	-2.61	58.71		
Joan Muyskenweg 15 A32	1096CJ	1	59.90	61.32		59.90	1.42	0.82	61.32	-2.61	58.71		
Joan Muyskenweg 15 A33	1096CJ	1	59.90	61.32		59.90	1.42	0.82	61.32	-2.61	58.71		
Joan Muyskenweg 15 A34	1096CJ	1	59.90	61.32		59.90	1.42	0.82	61.32	-2.61	58.71		
Joan Muyskenweg 15 A4	1096CJ	1	59.90	61.32		59.90	1.42	0.82	61.32	-2.61	58.71		
Joan Muyskenweg 15 A5	1096CJ	1	59.90	61.32		59.90	1.42	0.82	61.32	-2.61	58.71		
Joan Muyskenweg 15 A6	1096CJ	1	59.90	61.32		59.90	1.42	0.82	61.32	-2.61	58.71		
Joan Muyskenweg 15 A7	1096CJ	1	59.90	61.32		59.90	1.42	0.82	61.32	-2.61	58.71		
Joan Muyskenweg 15 A8	1096CJ	1	59.90	61.32		59.90	1.42	0.82	61.32	-2.61	58.71		
Joan Muyskenweg 15 A9	1096CJ	1	59.90	61.32		59.90	1.42	0.82	61.32	-2.61	58.71		
Joan Muyskenweg 15 B1	1096CJ	1	60.72	62.08		60.72	1.36	0.59	62.08	-2.61	59.47		
Joan Muyskenweg 15 B10	1096CJ	1	60.72	62.08		60.72	1.36	0.59	62.08	-2.61	59.47		
Joan Muyskenweg 15 B11	1096CJ	1	60.72	62.08		60.72	1.36	0.59	62.08	-2.61	59.47		
Joan Muyskenweg 15 B12	1096CJ	1	60.72	62.08		60.72	1.36	0.59	62.08	-2.61	59.47		
Joan Muyskenweg 15 B13	1096CJ	1	60.72	62.08		60.72	1.36	0.59	62.08	-2.61	59.47		
Joan Muyskenweg 15 B14	1096CJ	1	60.72	62.08		60.72	1.36	0.59	62.08	-2.61	59.47		
Joan Muyskenweg 15 B15	1096CJ	1	60.72	62.08		60.72	1.36	0.59	62.08	-2.61	59.47		
Joan Muyskenweg 15 B16	1096CJ	1	60.72	62.08		60.72	1.36	0.59	62.08	-2.61	59.47		
Joan Muyskenweg 15 B17	1096CJ	1	60.72	62.08		60.72	1.36	0.59	62.08	-2.61	59.47		
Joan Muyskenweg 15 B18	1096CJ	1	60.72	62.08		60.72	1.36	0.59	62.08	-2.61	59.47		
Joan Muyskenweg 15 B19	1096CJ	1	60.72	62.08		60.72	1.36	0.59	62.08	-2.61	59.47		
Joan Muyskenweg 15 B2	1096CJ	1	60.72	62.08		60.72	1.36	0.59	62.08	-2.61	59.47		
Joan Muyskenweg 15 B20	1096CJ	1	60.72	62.08		60.72	1.36	0.59	62.08	-2.61	59.47		
Joan Muyskenweg 15 B21	1096CJ	1	60.72	62.08		60.72	1.36	0.59	62.08	-2.61	59.47		
Joan Muyskenweg 15 B22	1096CJ	1	60.72	62.08		60.72	1.36	0.59	62.08	-2.61	59.47		
Joan Muyskenweg 15 B23	1096CJ	1	60.72	62.08		60.72	1.36	0.59	62.08	-2.61	59.47		
Joan Muyskenweg 15 B24	1096CJ	1	60.72	62.08		60.72	1.36	0.59	62.08	-2.61	59.47		
Joan Muyskenweg 15 B25	1096CJ	1	60.72	62.08		60.72	1.36	0.59	62.08	-2.61	59.47		
Joan Muyskenweg 15 B26	1096CJ	1	60.72	62.08		60.72	1.36	0.59	62.08	-2.61	59.47		
Joan Muyskenweg 15 B27	1096CJ	1	60.72	62.08		60.72	1.36	0.59	62.08	-2.61	59.47		
Joan Muyskenweg 15 B28	1096CJ	1	60.72	62.08		60.72	1.36	0.59	62.08	-2.61	59.47		
Joan Muyskenweg 15 B29	1096CJ	1	60.72	62.08		60.72	1.36	0.59	62.08	-2.61	59.47		
Joan Muyskenweg 15 B3	1096CJ	1	60.72	62.08		60.72	1.36	0.59	62.08	-2.61	59.47		
Joan Muyskenweg 15 B30	1096CJ	1	60.72	62.08		60.72	1.36	0.59	62.08	-2.61	59.47		
Joan Muyskenweg 15 B31	1096CJ	1	60.72	62.08		60.72	1.36	0.59	62.08	-2.61	59.47		
Joan Muyskenweg 15 B32	1096CJ	1	60.72	62.08		60.72	1.36	0.59	62.08	-2.61	59.47		
Joan Muyskenweg 15 B33	1096CJ	1	60.72	62.08		60.72	1.36	0.59	62.08	-2.61	59.47		
Joan Muyskenweg 15 B34	1096CJ	1	60.72	62.08		60.72	1.36	0.59	62.08	-2.61	59.47		
Joan Muyskenweg 15 B35	1096CJ	1	60.72	62.08		60.72	1.36	0.59	62.08	-2.61	59.47		
Joan Muyskenweg 15 B36	1096CJ	1	60.72	62.08		60.72	1.36	0.59	62.08	-2.61	59.47		
Joan Muyskenweg 15 B37	1096CJ	1	60.72	62.08		60.72	1.36	0.59	62.08	-2.61	59.47		
Joan Muyskenweg 15 B38	1096CJ	1	60.72	62.08		60.72	1.36	0.59	62.08	-2.61	59.47		
Joan Muyskenweg 15 B39	1096CJ	1	60.72	62.08		60.72	1.36	0.59	62.08	-2.61	59.47		
Joan Muyskenweg 15 B4	1096CJ	1	60.72	62.08		60.72	1.36	0.59	62.08	-2.61	59.47		
Joan Muyskenweg 15 B40	1096CJ	1	60.72	62.08		60.72	1.36	0.59	62.08	-2.61	59.47		
Joan Muyskenweg 15 B41	1096CJ	1	60.72	62.08		60.72	1.36	0.59	62.08	-2.61	59.47		

Gemeente AMSTERDAM

Adres en postcode		Bestemming	Geluidbelasting bij huidig GPP [dB]	Toekomst zonder nieuwe maatregelen [dB]	Sanering	Grenswaarde [dB]	Effect van het project	Benodigde reductie [dB]	Geluidbelasting standaard akoestische situatie [dB]	Geluidreductie door de doelmattige maatregelen [dB]	Toekomst met geadviseerde maatregelen [dB]	Overschrijding grenswaarde / (X=ja, leeg vak=nee)
Joan Muyskenweg 15 B42	1096CJ	1	60.72	62.08		60.72	1.36	0.59	62.08	-2.61	59.47	
Joan Muyskenweg 15 B43	1096CJ	1	60.72	62.08		60.72	1.36	0.59	62.08	-2.61	59.47	
Joan Muyskenweg 15 B44	1096CJ	1	60.72	62.08		60.72	1.36	0.59	62.08	-2.61	59.47	
Joan Muyskenweg 15 B45	1096CJ	1	60.72	62.08		60.72	1.36	0.59	62.08	-2.61	59.47	
Joan Muyskenweg 15 B46	1096CJ	1	60.72	62.08		60.72	1.36	0.59	62.08	-2.61	59.47	
Joan Muyskenweg 15 B47	1096CJ	1	60.72	62.08		60.72	1.36	0.59	62.08	-2.61	59.47	
Joan Muyskenweg 15 B48	1096CJ	1	60.72	62.08		60.72	1.36	0.59	62.08	-2.61	59.47	
Joan Muyskenweg 15 B49	1096CJ	1	60.72	62.08		60.72	1.36	0.59	62.08	-2.61	59.47	
Joan Muyskenweg 15 B5	1096CJ	1	60.72	62.08		60.72	1.36	0.59	62.08	-2.61	59.47	
Joan Muyskenweg 15 B50	1096CJ	1	60.72	62.08		60.72	1.36	0.59	62.08	-2.61	59.47	
Joan Muyskenweg 15 B51	1096CJ	1	60.72	62.08		60.72	1.36	0.59	62.08	-2.61	59.47	
Joan Muyskenweg 15 B52	1096CJ	1	60.72	62.08		60.72	1.36	0.59	62.08	-2.61	59.47	
Joan Muyskenweg 15 B53	1096CJ	1	60.72	62.08		60.72	1.36	0.59	62.08	-2.61	59.47	
Joan Muyskenweg 15 B54	1096CJ	1	60.72	62.08		60.72	1.36	0.59	62.08	-2.61	59.47	
Joan Muyskenweg 15 B55	1096CJ	1	60.72	62.08		60.72	1.36	0.59	62.08	-2.61	59.47	
Joan Muyskenweg 15 B56	1096CJ	1	60.72	62.08		60.72	1.36	0.59	62.08	-2.61	59.47	
Joan Muyskenweg 15 B6	1096CJ	1	60.72	62.08		60.72	1.36	0.59	62.08	-2.61	59.47	
Joan Muyskenweg 15 B7	1096CJ	1	60.72	62.08		60.72	1.36	0.59	62.08	-2.61	59.47	
Joan Muyskenweg 15 B8	1096CJ	1	60.72	62.08		60.72	1.36	0.59	62.08	-2.61	59.47	
Joan Muyskenweg 15 B9	1096CJ	1	60.72	62.08		60.72	1.36	0.59	62.08	-2.61	59.47	
Joan Muyskenweg 15 C1	1096CJ	1	60.32	61.28		60.32	0.96	0.78	61.28	-2.18	59.10	
Joan Muyskenweg 15 C10	1096CJ	1	60.32	61.28		60.32	0.96	0.78	61.28	-2.18	59.10	
Joan Muyskenweg 15 C11	1096CJ	1	60.32	61.28		60.32	0.96	0.78	61.28	-2.18	59.10	
Joan Muyskenweg 15 C12	1096CJ	1	60.32	61.28		60.32	0.96	0.78	61.28	-2.18	59.10	
Joan Muyskenweg 15 C13	1096CJ	1	60.32	61.28		60.32	0.96	0.78	61.28	-2.18	59.10	
Joan Muyskenweg 15 C14	1096CJ	1	60.32	61.28		60.32	0.96	0.78	61.28	-2.18	59.10	
Joan Muyskenweg 15 C15	1096CJ	1	60.32	61.28		60.32	0.96	0.78	61.28	-2.18	59.10	
Joan Muyskenweg 15 C16	1096CJ	1	60.32	61.28		60.32	0.96	0.78	61.28	-2.18	59.10	
Joan Muyskenweg 15 C17	1096CJ	1	60.32	61.28		60.32	0.96	0.78	61.28	-2.18	59.10	
Joan Muyskenweg 15 C18	1096CJ	1	60.32	61.28		60.32	0.96	0.78	61.28	-2.18	59.10	
Joan Muyskenweg 15 C19	1096CJ	1	60.32	61.28		60.32	0.96	0.78	61.28	-2.18	59.10	
Joan Muyskenweg 15 C2	1096CJ	1	60.32	61.28		60.32	0.96	0.78	61.28	-2.18	59.10	
Joan Muyskenweg 15 C20	1096CJ	1	60.32	61.28		60.32	0.96	0.78	61.28	-2.18	59.10	
Joan Muyskenweg 15 C21	1096CJ	1	60.32	61.28		60.32	0.96	0.78	61.28	-2.18	59.10	
Joan Muyskenweg 15 C22	1096CJ	1	60.32	61.28		60.32	0.96	0.78	61.28	-2.18	59.10	
Joan Muyskenweg 15 C23	1096CJ	1	60.32	61.28		60.32	0.96	0.78	61.28	-2.18	59.10	
Joan Muyskenweg 15 C24	1096CJ	1	60.32	61.28		60.32	0.96	0.78	61.28	-2.18	59.10	
Joan Muyskenweg 15 C25	1096CJ	1	60.32	61.28		60.32	0.96	0.78	61.28	-2.18	59.10	
Joan Muyskenweg 15 C26	1096CJ	1	60.32	61.28		60.32	0.96	0.78	61.28	-2.18	59.10	
Joan Muyskenweg 15 C27	1096CJ	1	60.32	61.28		60.32	0.96	0.78	61.28	-2.18	59.10	
Joan Muyskenweg 15 C28	1096CJ	1	60.32	61.28		60.32	0.96	0.78	61.28	-2.18	59.10	
Joan Muyskenweg 15 C29	1096CJ	1	60.32	61.28		60.32	0.96	0.78	61.28	-2.18	59.10	
Joan Muyskenweg 15 C3	1096CJ	1	60.32	61.28		60.32	0.96	0.78	61.28	-2.18	59.10	
Joan Muyskenweg 15 C30	1096CJ	1	60.32	61.28		60.32	0.96	0.78	61.28	-2.18	59.10	
Joan Muyskenweg 15 C31	1096CJ	1	60.32	61.28		60.32	0.96	0.78	61.28	-2.18	59.10	
Joan Muyskenweg 15 C32	1096CJ	1	60.32	61.28		60.32	0.96	0.78	61.28	-2.18	59.10	
Joan Muyskenweg 15 C33	1096CJ	1	60.32	61.28		60.32	0.96	0.78	61.28	-2.18	59.10	
Joan Muyskenweg 15 C34	1096CJ	1	60.32	61.28		60.32	0.96	0.78	61.28	-2.18	59.10	
Joan Muyskenweg 15 C35	1096CJ	1	60.32	61.28		60.32	0.96	0.78	61.28	-2.18	59.10	
Joan Muyskenweg 15 C36	1096CJ	1	60.32	61.28		60.32	0.96	0.78	61.28	-2.18	59.10	
Joan Muyskenweg 15 C37	1096CJ	1	60.32	61.28		60.32	0.96	0.78	61.28	-2.18	59.10	
Joan Muyskenweg 15 C38	1096CJ	1	60.32	61.28		60.32	0.96	0.78	61.28	-2.18	59.10	
Joan Muyskenweg 15 C39	1096CJ	1	60.32	61.28		60.32	0.96	0.78	61.28	-2.18	59.10	

Gemeente AMSTERDAM

Adres en postcode		Bestemming	Geluidbelasting bij huidig GPP [dB]	Toekomst zonder nieuwe maatregelen [dB]	Sanering	Grenswaarde [dB]	Effect van het project	Benodigde reductie [dB]	Geluidbelasting standaard akoestische situatie [dB]	Geluidreductie door de doelnatige maatregelen [dB]	Toekomstige geluidbelasting (X=ja, leeg vak=nee)	Overschrijding grenswaarde/
Joan Muyskenweg 15 C4	1096CJ	1	60.32	61.28		60.32	0.96	0.78	61.28	-2.18	59.10	
Joan Muyskenweg 15 C40	1096CJ	1	60.32	61.28		60.32	0.96	0.78	61.28	-2.18	59.10	
Joan Muyskenweg 15 C41	1096CJ	1	60.32	61.28		60.32	0.96	0.78	61.28	-2.18	59.10	
Joan Muyskenweg 15 C42	1096CJ	1	60.32	61.28		60.32	0.96	0.78	61.28	-2.18	59.10	
Joan Muyskenweg 15 C43	1096CJ	1	60.32	61.28		60.32	0.96	0.78	61.28	-2.18	59.10	
Joan Muyskenweg 15 C44	1096CJ	1	60.32	61.28		60.32	0.96	0.78	61.28	-2.18	59.10	
Joan Muyskenweg 15 C45	1096CJ	1	60.32	61.28		60.32	0.96	0.78	61.28	-2.18	59.10	
Joan Muyskenweg 15 C46	1096CJ	1	60.32	61.28		60.32	0.96	0.78	61.28	-2.18	59.10	
Joan Muyskenweg 15 C47	1096CJ	1	60.32	61.28		60.32	0.96	0.78	61.28	-2.18	59.10	
Joan Muyskenweg 15 C48	1096CJ	1	60.32	61.28		60.32	0.96	0.78	61.28	-2.18	59.10	
Joan Muyskenweg 15 C49	1096CJ	1	60.32	61.28		60.32	0.96	0.78	61.28	-2.18	59.10	
Joan Muyskenweg 15 C5	1096CJ	1	60.32	61.28		60.32	0.96	0.78	61.28	-2.18	59.10	
Joan Muyskenweg 15 C50	1096CJ	1	60.32	61.28		60.32	0.96	0.78	61.28	-2.18	59.10	
Joan Muyskenweg 15 C51	1096CJ	1	60.32	61.28		60.32	0.96	0.78	61.28	-2.18	59.10	
Joan Muyskenweg 15 C52	1096CJ	1	60.32	61.28		60.32	0.96	0.78	61.28	-2.18	59.10	
Joan Muyskenweg 15 C53	1096CJ	1	60.32	61.28		60.32	0.96	0.78	61.28	-2.18	59.10	
Joan Muyskenweg 15 C54	1096CJ	1	60.32	61.28		60.32	0.96	0.78	61.28	-2.18	59.10	
Joan Muyskenweg 15 C55	1096CJ	1	60.32	61.28		60.32	0.96	0.78	61.28	-2.18	59.10	
Joan Muyskenweg 15 C56	1096CJ	1	60.32	61.28		60.32	0.96	0.78	61.28	-2.18	59.10	
Joan Muyskenweg 15 C6	1096CJ	1	60.32	61.28		60.32	0.96	0.78	61.28	-2.18	59.10	
Joan Muyskenweg 15 C7	1096CJ	1	60.32	61.28		60.32	0.96	0.78	61.28	-2.18	59.10	
Joan Muyskenweg 15 C8	1096CJ	1	60.32	61.28		60.32	0.96	0.78	61.28	-2.18	59.10	
Joan Muyskenweg 15 C9	1096CJ	1	60.32	61.28		60.32	0.96	0.78	61.28	-2.18	59.10	
Joan Muyskenweg 15 D1	1096CJ	1	60.34	61.19		60.34	0.85	0.69	61.19	-2.05	59.14	
Joan Muyskenweg 15 D10	1096CJ	1	60.34	61.19		60.34	0.85	0.69	61.19	-2.05	59.14	
Joan Muyskenweg 15 D11	1096CJ	1	60.34	61.19		60.34	0.85	0.69	61.19	-2.05	59.14	
Joan Muyskenweg 15 D12	1096CJ	1	60.34	61.19		60.34	0.85	0.69	61.19	-2.05	59.14	
Joan Muyskenweg 15 D13	1096CJ	1	60.34	61.19		60.34	0.85	0.69	61.19	-2.05	59.14	
Joan Muyskenweg 15 D14	1096CJ	1	60.34	61.19		60.34	0.85	0.69	61.19	-2.05	59.14	
Joan Muyskenweg 15 D15	1096CJ	1	60.34	61.19		60.34	0.85	0.69	61.19	-2.05	59.14	
Joan Muyskenweg 15 D16	1096CJ	1	60.34	61.19		60.34	0.85	0.69	61.19	-2.05	59.14	
Joan Muyskenweg 15 D17	1096CJ	1	60.34	61.19		60.34	0.85	0.69	61.19	-2.05	59.14	
Joan Muyskenweg 15 D18	1096CJ	1	60.34	61.19		60.34	0.85	0.69	61.19	-2.05	59.14	
Joan Muyskenweg 15 D19	1096CJ	1	60.34	61.19		60.34	0.85	0.69	61.19	-2.05	59.14	
Joan Muyskenweg 15 D2	1096CJ	1	60.34	61.19		60.34	0.85	0.69	61.19	-2.05	59.14	
Joan Muyskenweg 15 D20	1096CJ	1	60.34	61.19		60.34	0.85	0.69	61.19	-2.05	59.14	
Joan Muyskenweg 15 D21	1096CJ	1	60.34	61.19		60.34	0.85	0.69	61.19	-2.05	59.14	
Joan Muyskenweg 15 D22	1096CJ	1	60.34	61.19		60.34	0.85	0.69	61.19	-2.05	59.14	
Joan Muyskenweg 15 D23	1096CJ	1	60.34	61.19		60.34	0.85	0.69	61.19	-2.05	59.14	
Joan Muyskenweg 15 D24	1096CJ	1	60.34	61.19		60.34	0.85	0.69	61.19	-2.05	59.14	
Joan Muyskenweg 15 D25	1096CJ	1	60.34	61.19		60.34	0.85	0.69	61.19	-2.05	59.14	
Joan Muyskenweg 15 D26	1096CJ	1	60.34	61.19		60.34	0.85	0.69	61.19	-2.05	59.14	
Joan Muyskenweg 15 D27	1096CJ	1	60.34	61.19		60.34	0.85	0.69	61.19	-2.05	59.14	
Joan Muyskenweg 15 D28	1096CJ	1	60.34	61.19		60.34	0.85	0.69	61.19	-2.05	59.14	
Joan Muyskenweg 15 D29	1096CJ	1	60.34	61.19		60.34	0.85	0.69	61.19	-2.05	59.14	
Joan Muyskenweg 15 D3	1096CJ	1	60.34	61.19		60.34	0.85	0.69	61.19	-2.05	59.14	
Joan Muyskenweg 15 D30	1096CJ	1	60.34	61.19		60.34	0.85	0.69	61.19	-2.05	59.14	
Joan Muyskenweg 15 D31	1096CJ	1	60.34	61.19		60.34	0.85	0.69	61.19	-2.05	59.14	
Joan Muyskenweg 15 D32	1096CJ	1	60.34	61.19		60.34	0.85	0.69	61.19	-2.05	59.14	
Joan Muyskenweg 15 D33	1096CJ	1	60.34	61.19		60.34	0.85	0.69	61.19	-2.05	59.14	
Joan Muyskenweg 15 D34	1096CJ	1	60.34	61.19		60.34	0.85	0.69	61.19	-2.05	59.14	
Joan Muyskenweg 15 D35	1096CJ	1	60.34	61.19		60.34	0.85	0.69	61.19	-2.05	59.14	
Joan Muyskenweg 15 D36	1096CJ	1	60.34	61.19		60.34	0.85	0.69	61.19	-2.05	59.14	

Gemeente AMSTERDAM

Adres en postcode		Bestemming	Geluidbelasting bij huidig GPP [dB]	Toekomst zonder nieuwe maatregelen [dB]	Sanering	Grenswaarde [dB]	Effect van het project	Benodigde reductie [dB]	Geluidbelasting standaard akoestische situatie [dB]	doelmatige maatregelen [dB]	Geluidreductie door de maatregelen [dB]	Toekomst et geadviseerde maatregelen [dB]	Overschrijding grenswaarde / (X=ja, leeg vak=nee)
Joan Muyskenweg 15 D37	1096CJ	1	60.34	61.19		60.34	0.85	0.69	61.19	-2.05	59.14		
Joan Muyskenweg 15 D38	1096CJ	1	60.34	61.19		60.34	0.85	0.69	61.19	-2.05	59.14		
Joan Muyskenweg 15 D39	1096CJ	1	60.34	61.19		60.34	0.85	0.69	61.19	-2.05	59.14		
Joan Muyskenweg 15 D4	1096CJ	1	60.34	61.19		60.34	0.85	0.69	61.19	-2.05	59.14		
Joan Muyskenweg 15 D40	1096CJ	1	60.34	61.19		60.34	0.85	0.69	61.19	-2.05	59.14		
Joan Muyskenweg 15 D41	1096CJ	1	60.34	61.19		60.34	0.85	0.69	61.19	-2.05	59.14		
Joan Muyskenweg 15 D42	1096CJ	1	60.34	61.19		60.34	0.85	0.69	61.19	-2.05	59.14		
Joan Muyskenweg 15 D43	1096CJ	1	60.34	61.19		60.34	0.85	0.69	61.19	-2.05	59.14		
Joan Muyskenweg 15 D44	1096CJ	1	60.34	61.19		60.34	0.85	0.69	61.19	-2.05	59.14		
Joan Muyskenweg 15 D45	1096CJ	1	60.34	61.19		60.34	0.85	0.69	61.19	-2.05	59.14		
Joan Muyskenweg 15 D46	1096CJ	1	60.34	61.19		60.34	0.85	0.69	61.19	-2.05	59.14		
Joan Muyskenweg 15 D47	1096CJ	1	60.34	61.19		60.34	0.85	0.69	61.19	-2.05	59.14		
Joan Muyskenweg 15 D48	1096CJ	1	60.34	61.19		60.34	0.85	0.69	61.19	-2.05	59.14		
Joan Muyskenweg 15 D49	1096CJ	1	60.34	61.19		60.34	0.85	0.69	61.19	-2.05	59.14		
Joan Muyskenweg 15 D5	1096CJ	1	60.34	61.19		60.34	0.85	0.69	61.19	-2.05	59.14		
Joan Muyskenweg 15 D50	1096CJ	1	60.34	61.19		60.34	0.85	0.69	61.19	-2.05	59.14		
Joan Muyskenweg 15 D51	1096CJ	1	60.34	61.19		60.34	0.85	0.69	61.19	-2.05	59.14		
Joan Muyskenweg 15 D52	1096CJ	1	60.34	61.19		60.34	0.85	0.69	61.19	-2.05	59.14		
Joan Muyskenweg 15 D53	1096CJ	1	60.34	61.19		60.34	0.85	0.69	61.19	-2.05	59.14		
Joan Muyskenweg 15 D54	1096CJ	1	60.34	61.19		60.34	0.85	0.69	61.19	-2.05	59.14		
Joan Muyskenweg 15 D55	1096CJ	1	60.34	61.19		60.34	0.85	0.69	61.19	-2.05	59.14		
Joan Muyskenweg 15 D56	1096CJ	1	60.34	61.19		60.34	0.85	0.69	61.19	-2.05	59.14		
Joan Muyskenweg 15 D6	1096CJ	1	60.34	61.19		60.34	0.85	0.69	61.19	-2.05	59.14		
Joan Muyskenweg 15 D7	1096CJ	1	60.34	61.19		60.34	0.85	0.69	61.19	-2.05	59.14		
Joan Muyskenweg 15 D8	1096CJ	1	60.34	61.19		60.34	0.85	0.69	61.19	-2.05	59.14		
Joan Muyskenweg 15 D9	1096CJ	1	60.34	61.19		60.34	0.85	0.69	61.19	-2.05	59.14		
Joan Muyskenweg 15 E1	1096CJ	1	60.51	61.35		60.51	0.84	-	61.35	-2.05	59.30		
Joan Muyskenweg 15 E10	1096CJ	1	60.51	61.35		60.51	0.84	-	61.35	-2.05	59.30		
Joan Muyskenweg 15 E11	1096CJ	1	60.51	61.35		60.51	0.84	-	61.35	-2.05	59.30		
Joan Muyskenweg 15 E12	1096CJ	1	60.51	61.35		60.51	0.84	-	61.35	-2.05	59.30		
Joan Muyskenweg 15 E13	1096CJ	1	60.51	61.35		60.51	0.84	-	61.35	-2.05	59.30		
Joan Muyskenweg 15 E14	1096CJ	1	60.51	61.35		60.51	0.84	-	61.35	-2.05	59.30		
Joan Muyskenweg 15 E15	1096CJ	1	60.51	61.35		60.51	0.84	-	61.35	-2.05	59.30		
Joan Muyskenweg 15 E16	1096CJ	1	60.51	61.35		60.51	0.84	-	61.35	-2.05	59.30		
Joan Muyskenweg 15 E17	1096CJ	1	60.51	61.35		60.51	0.84	-	61.35	-2.05	59.30		
Joan Muyskenweg 15 E18	1096CJ	1	60.51	61.35		60.51	0.84	-	61.35	-2.05	59.30		
Joan Muyskenweg 15 E19	1096CJ	1	60.51	61.35		60.51	0.84	-	61.35	-2.05	59.30		
Joan Muyskenweg 15 E2	1096CJ	1	60.51	61.35		60.51	0.84	-	61.35	-2.05	59.30		
Joan Muyskenweg 15 E20	1096CJ	1	60.51	61.35		60.51	0.84	-	61.35	-2.05	59.30		
Joan Muyskenweg 15 E21	1096CJ	1	60.51	61.35		60.51	0.84	-	61.35	-2.05	59.30		
Joan Muyskenweg 15 E22	1096CJ	1	60.51	61.35		60.51	0.84	-	61.35	-2.05	59.30		
Joan Muyskenweg 15 E23	1096CJ	1	60.51	61.35		60.51	0.84	-	61.35	-2.05	59.30		
Joan Muyskenweg 15 E24	1096CJ	1	60.51	61.35		60.51	0.84	-	61.35	-2.05	59.30		
Joan Muyskenweg 15 E25	1096CJ	1	60.51	61.35		60.51	0.84	-	61.35	-2.05	59.30		
Joan Muyskenweg 15 E26	1096CJ	1	60.51	61.35		60.51	0.84	-	61.35	-2.05	59.30		
Joan Muyskenweg 15 E27	1096CJ	1	60.51	61.35		60.51	0.84	-	61.35	-2.05	59.30		
Joan Muyskenweg 15 E28	1096CJ	1	60.51	61.35		60.51	0.84	-	61.35	-2.05	59.30		
Joan Muyskenweg 15 E29	1096CJ	1	60.51	61.35		60.51	0.84	-	61.35	-2.05	59.30		
Joan Muyskenweg 15 E3	1096CJ	1	60.51	61.35		60.51	0.84	-	61.35	-2.05	59.30		
Joan Muyskenweg 15 E30	1096CJ	1	60.51	61.35		60.51	0.84	-	61.35	-2.05	59.30		
Joan Muyskenweg 15 E31	1096CJ	1	60.51	61.35		60.51	0.84	-	61.35	-2.05	59.30		
Joan Muyskenweg 15 E32	1096CJ	1	60.51	61.35		60.51	0.84	-	61.35	-2.05	59.30		
Joan Muyskenweg 15 E33	1096CJ	1	60.51	61.35		60.51	0.84	-	61.35	-2.05	59.30		

Gemeente AMSTERDAM

Adres en postcode		Bestemming	Geluidbelasting bij huidig GPP [dB]	Toekomst zonder nieuwe maatregelen [dB]	Sanering	Grenswaarde [dB]	Effect van het project	Benodigde reductie [dB]	Geluidbelasting standaard akoestische situatie [dB]	doelmatige maatregelen [dB]	Geluidreductie door de maatregelen [dB]	Toekomst et geadviseerde maatregelen [dB]	Overschrijving grenswaarde / (X=ja, leeg vak=nee)
Joan Muyskenweg 15 E34	1096CJ	1	60.51	61.35		60.51	0.84	-	61.35	-2.05	59.30		
Joan Muyskenweg 15 E35	1096CJ	1	60.51	61.35		60.51	0.84	-	61.35	-2.05	59.30		
Joan Muyskenweg 15 E36	1096CJ	1	60.51	61.35		60.51	0.84	-	61.35	-2.05	59.30		
Joan Muyskenweg 15 E37	1096CJ	1	60.51	61.35		60.51	0.84	-	61.35	-2.05	59.30		
Joan Muyskenweg 15 E38	1096CJ	1	60.51	61.35		60.51	0.84	-	61.35	-2.05	59.30		
Joan Muyskenweg 15 E39	1096CJ	1	60.51	61.35		60.51	0.84	-	61.35	-2.05	59.30		
Joan Muyskenweg 15 E4	1096CJ	1	60.51	61.35		60.51	0.84	-	61.35	-2.05	59.30		
Joan Muyskenweg 15 E40	1096CJ	1	60.51	61.35		60.51	0.84	-	61.35	-2.05	59.30		
Joan Muyskenweg 15 E41	1096CJ	1	60.51	61.35		60.51	0.84	-	61.35	-2.05	59.30		
Joan Muyskenweg 15 E42	1096CJ	1	60.51	61.35		60.51	0.84	-	61.35	-2.05	59.30		
Joan Muyskenweg 15 E43	1096CJ	1	60.51	61.35		60.51	0.84	-	61.35	-2.05	59.30		
Joan Muyskenweg 15 E44	1096CJ	1	60.51	61.35		60.51	0.84	-	61.35	-2.05	59.30		
Joan Muyskenweg 15 E45	1096CJ	1	60.51	61.35		60.51	0.84	-	61.35	-2.05	59.30		
Joan Muyskenweg 15 E46	1096CJ	1	60.51	61.35		60.51	0.84	-	61.35	-2.05	59.30		
Joan Muyskenweg 15 E47	1096CJ	1	60.51	61.35		60.51	0.84	-	61.35	-2.05	59.30		
Joan Muyskenweg 15 E48	1096CJ	1	60.51	61.35		60.51	0.84	-	61.35	-2.05	59.30		
Joan Muyskenweg 15 E49	1096CJ	1	60.51	61.35		60.51	0.84	-	61.35	-2.05	59.30		
Joan Muyskenweg 15 E5	1096CJ	1	60.51	61.35		60.51	0.84	-	61.35	-2.05	59.30		
Joan Muyskenweg 15 E50	1096CJ	1	60.51	61.35		60.51	0.84	-	61.35	-2.05	59.30		
Joan Muyskenweg 15 E51	1096CJ	1	60.51	61.35		60.51	0.84	-	61.35	-2.05	59.30		
Joan Muyskenweg 15 E52	1096CJ	1	60.51	61.35		60.51	0.84	-	61.35	-2.05	59.30		
Joan Muyskenweg 15 E53	1096CJ	1	60.51	61.35		60.51	0.84	-	61.35	-2.05	59.30		
Joan Muyskenweg 15 E54	1096CJ	1	60.51	61.35		60.51	0.84	-	61.35	-2.05	59.30		
Joan Muyskenweg 15 E55	1096CJ	1	60.51	61.35		60.51	0.84	-	61.35	-2.05	59.30		
Joan Muyskenweg 15 E56	1096CJ	1	60.51	61.35		60.51	0.84	-	61.35	-2.05	59.30		
Joan Muyskenweg 15 E6	1096CJ	1	60.51	61.35		60.51	0.84	-	61.35	-2.05	59.30		
Joan Muyskenweg 15 E7	1096CJ	1	60.51	61.35		60.51	0.84	-	61.35	-2.05	59.30		
Joan Muyskenweg 15 E8	1096CJ	1	60.51	61.35		60.51	0.84	-	61.35	-2.05	59.30		
Joan Muyskenweg 15 E9	1096CJ	1	60.51	61.35		60.51	0.84	-	61.35	-2.05	59.30		
Joan Muyskenweg 17 A1	1096CJ	1	59.90	61.32		59.90	1.42	0.82	61.32	-2.61	58.71		
Joan Muyskenweg 17 A10	1096CJ	1	59.90	61.32		59.90	1.42	0.82	61.32	-2.61	58.71		
Joan Muyskenweg 17 A11	1096CJ	1	59.90	61.32		59.90	1.42	0.82	61.32	-2.61	58.71		
Joan Muyskenweg 17 A12	1096CJ	1	59.90	61.32		59.90	1.42	0.82	61.32	-2.61	58.71		
Joan Muyskenweg 17 A14	1096CJ	1	59.90	61.32		59.90	1.42	0.82	61.32	-2.61	58.71		
Joan Muyskenweg 17 A15	1096CJ	1	59.90	61.32		59.90	1.42	0.82	61.32	-2.61	58.71		
Joan Muyskenweg 17 A16	1096CJ	1	59.90	61.32		59.90	1.42	0.82	61.32	-2.61	58.71		
Joan Muyskenweg 17 A17	1096CJ	1	59.90	61.32		59.90	1.42	0.82	61.32	-2.61	58.71		
Joan Muyskenweg 17 A18	1096CJ	1	59.90	61.32		59.90	1.42	0.82	61.32	-2.61	58.71		
Joan Muyskenweg 17 A19	1096CJ	1	59.90	61.32		59.90	1.42	0.82	61.32	-2.61	58.71		
Joan Muyskenweg 17 A2	1096CJ	1	59.90	61.32		59.90	1.42	0.82	61.32	-2.61	58.71		
Joan Muyskenweg 17 A20	1096CJ	1	59.90	61.32		59.90	1.42	0.82	61.32	-2.61	58.71		
Joan Muyskenweg 17 A21	1096CJ	1	59.90	61.32		59.90	1.42	0.82	61.32	-2.61	58.71		
Joan Muyskenweg 17 A22	1096CJ	1	59.90	61.32		59.90	1.42	0.82	61.32	-2.61	58.71		
Joan Muyskenweg 17 A23	1096CJ	1	59.90	61.32		59.90	1.42	0.82	61.32	-2.61	58.71		
Joan Muyskenweg 17 A24	1096CJ	1	59.90	61.32		59.90	1.42	0.82	61.32	-2.61	58.71		
Joan Muyskenweg 17 A25	1096CJ	1	59.90	61.32		59.90	1.42	0.82	61.32	-2.61	58.71		
Joan Muyskenweg 17 A26	1096CJ	1	59.90	61.32		59.90	1.42	0.82	61.32	-2.61	58.71		
Joan Muyskenweg 17 A27	1096CJ	1	59.90	61.32		59.90	1.42	0.82	61.32	-2.61	58.71		
Joan Muyskenweg 17 A28	1096CJ	1	59.90	61.32		59.90	1.42	0.82	61.32	-2.61	58.71		
Joan Muyskenweg 17 A29	1096CJ	1	59.90	61.32		59.90	1.42	0.82	61.32	-2.61	58.71		
Joan Muyskenweg 17 A3	1096CJ	1	59.90	61.32		59.90	1.42	0.82	61.32	-2.61	58.71		
Joan Muyskenweg 17 A30	1096CJ	1	59.90	61.32		59.90	1.42	0.82	61.32	-2.61	58.71		
Joan Muyskenweg 17 A31	1096CJ	1	59.90	61.32		59.90	1.42	0.82	61.32	-2.61	58.71		

Gemeente AMSTERDAM

Adres en postcode		Bestemming	Geluidbelasting bij huidig GPP [dB]	Toekomst zonder nieuwe maatregelen [dB]	Sanering	Grenswaarde [dB]	Effect van het project	Benodigde reductie [dB]	Geluidbelasting standaard akoestische situatie [dB]	Geluidreductie door de doelnatige maatregelen [dB]	Toekomst met geadviseerde maatregelen [dB]	Overschrijving grenswaarde / (X=ja, leeg vak=nee)
Joan Muyskenweg 17 A32	1096CJ	1	59.90	61.32		59.90	1.42	0.82	61.32	-2.61	58.71	
Joan Muyskenweg 17 A33	1096CJ	1	59.90	61.32		59.90	1.42	0.82	61.32	-2.61	58.71	
Joan Muyskenweg 17 A34	1096CJ	1	59.90	61.32		59.90	1.42	0.82	61.32	-2.61	58.71	
Joan Muyskenweg 17 A35	1096CJ	1	59.90	61.32		59.90	1.42	0.82	61.32	-2.61	58.71	
Joan Muyskenweg 17 A36	1096CJ	1	59.90	61.32		59.90	1.42	0.82	61.32	-2.61	58.71	
Joan Muyskenweg 17 A37	1096CJ	1	59.90	61.32		59.90	1.42	0.82	61.32	-2.61	58.71	
Joan Muyskenweg 17 A38	1096CJ	1	59.90	61.32		59.90	1.42	0.82	61.32	-2.61	58.71	
Joan Muyskenweg 17 A39	1096CJ	1	59.90	61.32		59.90	1.42	0.82	61.32	-2.61	58.71	
Joan Muyskenweg 17 A4	1096CJ	1	59.90	61.32		59.90	1.42	0.82	61.32	-2.61	58.71	
Joan Muyskenweg 17 A40	1096CJ	1	59.90	61.32		59.90	1.42	0.82	61.32	-2.61	58.71	
Joan Muyskenweg 17 A5	1096CJ	1	59.90	61.32		59.90	1.42	0.82	61.32	-2.61	58.71	
Joan Muyskenweg 17 A6	1096CJ	1	59.90	61.32		59.90	1.42	0.82	61.32	-2.61	58.71	
Joan Muyskenweg 17 A7	1096CJ	1	59.90	61.32		59.90	1.42	0.82	61.32	-2.61	58.71	
Joan Muyskenweg 17 A8	1096CJ	1	59.90	61.32		59.90	1.42	0.82	61.32	-2.61	58.71	
Joan Muyskenweg 17 A9	1096CJ	1	59.90	61.32		59.90	1.42	0.82	61.32	-2.61	58.71	
Joan Muyskenweg 17 B1	1096CJ	1	60.72	62.08		60.72	1.36	0.59	62.08	-2.61	59.47	
Joan Muyskenweg 17 B10	1096CJ	1	60.72	62.08		60.72	1.36	0.59	62.08	-2.61	59.47	
Joan Muyskenweg 17 B11	1096CJ	1	60.72	62.08		60.72	1.36	0.59	62.08	-2.61	59.47	
Joan Muyskenweg 17 B12	1096CJ	1	60.72	62.08		60.72	1.36	0.59	62.08	-2.61	59.47	
Joan Muyskenweg 17 B13	1096CJ	1	60.72	62.08		60.72	1.36	0.59	62.08	-2.61	59.47	
Joan Muyskenweg 17 B14	1096CJ	1	60.72	62.08		60.72	1.36	0.59	62.08	-2.61	59.47	
Joan Muyskenweg 17 B15	1096CJ	1	60.72	62.08		60.72	1.36	0.59	62.08	-2.61	59.47	
Joan Muyskenweg 17 B16	1096CJ	1	60.72	62.08		60.72	1.36	0.59	62.08	-2.61	59.47	
Joan Muyskenweg 17 B17	1096CJ	1	60.72	62.08		60.72	1.36	0.59	62.08	-2.61	59.47	
Joan Muyskenweg 17 B18	1096CJ	1	60.72	62.08		60.72	1.36	0.59	62.08	-2.61	59.47	
Joan Muyskenweg 17 B19	1096CJ	1	60.72	62.08		60.72	1.36	0.59	62.08	-2.61	59.47	
Joan Muyskenweg 17 B2	1096CJ	1	60.72	62.08		60.72	1.36	0.59	62.08	-2.61	59.47	
Joan Muyskenweg 17 B20	1096CJ	1	60.72	62.08		60.72	1.36	0.59	62.08	-2.61	59.47	
Joan Muyskenweg 17 B21	1096CJ	1	60.72	62.08		60.72	1.36	0.59	62.08	-2.61	59.47	
Joan Muyskenweg 17 B22	1096CJ	1	60.72	62.08		60.72	1.36	0.59	62.08	-2.61	59.47	
Joan Muyskenweg 17 B23	1096CJ	1	60.72	62.08		60.72	1.36	0.59	62.08	-2.61	59.47	
Joan Muyskenweg 17 B24	1096CJ	1	60.72	62.08		60.72	1.36	0.59	62.08	-2.61	59.47	
Joan Muyskenweg 17 B25	1096CJ	1	60.72	62.08		60.72	1.36	0.59	62.08	-2.61	59.47	
Joan Muyskenweg 17 B26	1096CJ	1	60.72	62.08		60.72	1.36	0.59	62.08	-2.61	59.47	
Joan Muyskenweg 17 B27	1096CJ	1	60.72	62.08		60.72	1.36	0.59	62.08	-2.61	59.47	
Joan Muyskenweg 17 B28	1096CJ	1	60.72	62.08		60.72	1.36	0.59	62.08	-2.61	59.47	
Joan Muyskenweg 17 B29	1096CJ	1	60.72	62.08		60.72	1.36	0.59	62.08	-2.61	59.47	
Joan Muyskenweg 17 B3	1096CJ	1	60.72	62.08		60.72	1.36	0.59	62.08	-2.61	59.47	
Joan Muyskenweg 17 B30	1096CJ	1	60.72	62.08		60.72	1.36	0.59	62.08	-2.61	59.47	
Joan Muyskenweg 17 B31	1096CJ	1	60.72	62.08		60.72	1.36	0.59	62.08	-2.61	59.47	
Joan Muyskenweg 17 B32	1096CJ	1	60.72	62.08		60.72	1.36	0.59	62.08	-2.61	59.47	
Joan Muyskenweg 17 B33	1096CJ	1	60.72	62.08		60.72	1.36	0.59	62.08	-2.61	59.47	
Joan Muyskenweg 17 B34	1096CJ	1	60.72	62.08		60.72	1.36	0.59	62.08	-2.61	59.47	
Joan Muyskenweg 17 B35	1096CJ	1	60.72	62.08		60.72	1.36	0.59	62.08	-2.61	59.47	
Joan Muyskenweg 17 B36	1096CJ	1	60.72	62.08		60.72	1.36	0.59	62.08	-2.61	59.47	
Joan Muyskenweg 17 B37	1096CJ	1	60.72	62.08		60.72	1.36	0.59	62.08	-2.61	59.47	
Joan Muyskenweg 17 B38	1096CJ	1	60.72	62.08		60.72	1.36	0.59	62.08	-2.61	59.47	
Joan Muyskenweg 17 B39	1096CJ	1	60.72	62.08		60.72	1.36	0.59	62.08	-2.61	59.47	
Joan Muyskenweg 17 B4	1096CJ	1	60.72	62.08		60.72	1.36	0.59	62.08	-2.61	59.47	
Joan Muyskenweg 17 B40	1096CJ	1	60.72	62.08		60.72	1.36	0.59	62.08	-2.61	59.47	
Joan Muyskenweg 17 B41	1096CJ	1	60.72	62.08		60.72	1.36	0.59	62.08	-2.61	59.47	
Joan Muyskenweg 17 B42	1096CJ	1	60.72	62.08		60.72	1.36	0.59	62.08	-2.61	59.47	
Joan Muyskenweg 17 B43	1096CJ	1	60.72	62.08		60.72	1.36	0.59	62.08	-2.61	59.47	

Gemeente AMSTERDAM

Adres en postcode		Bestemming	Geluidbelasting bij huidig GPP [dB]	Toekomst zonder nieuwe maatregelen [dB]	Sanering	Grenswaarde [dB]	Effect van het project	Benodigde reductie [dB]	Geluidbelasting standaard akoestische situatie [dB]	Geluidreductie door de doelnatige maatregelen [dB]	Toekomstige geluidbelasting (X=ja, leeg vak=nee)	Overschrijding grenswaarde/
Joan Muyskenweg 17 B44	1096CJ	1	60.72	62.08		60.72	1.36	0.59	62.08	-2.61	59.47	
Joan Muyskenweg 17 B45	1096CJ	1	60.72	62.08		60.72	1.36	0.59	62.08	-2.61	59.47	
Joan Muyskenweg 17 B46	1096CJ	1	60.72	62.08		60.72	1.36	0.59	62.08	-2.61	59.47	
Joan Muyskenweg 17 B47	1096CJ	1	60.72	62.08		60.72	1.36	0.59	62.08	-2.61	59.47	
Joan Muyskenweg 17 B48	1096CJ	1	60.72	62.08		60.72	1.36	0.59	62.08	-2.61	59.47	
Joan Muyskenweg 17 B49	1096CJ	1	60.72	62.08		60.72	1.36	0.59	62.08	-2.61	59.47	
Joan Muyskenweg 17 B5	1096CJ	1	60.72	62.08		60.72	1.36	0.59	62.08	-2.61	59.47	
Joan Muyskenweg 17 B50	1096CJ	1	60.72	62.08		60.72	1.36	0.59	62.08	-2.61	59.47	
Joan Muyskenweg 17 B51	1096CJ	1	60.72	62.08		60.72	1.36	0.59	62.08	-2.61	59.47	
Joan Muyskenweg 17 B52	1096CJ	1	60.72	62.08		60.72	1.36	0.59	62.08	-2.61	59.47	
Joan Muyskenweg 17 B53	1096CJ	1	60.72	62.08		60.72	1.36	0.59	62.08	-2.61	59.47	
Joan Muyskenweg 17 B54	1096CJ	1	60.72	62.08		60.72	1.36	0.59	62.08	-2.61	59.47	
Joan Muyskenweg 17 B55	1096CJ	1	60.72	62.08		60.72	1.36	0.59	62.08	-2.61	59.47	
Joan Muyskenweg 17 B56	1096CJ	1	60.72	62.08		60.72	1.36	0.59	62.08	-2.61	59.47	
Joan Muyskenweg 17 B6	1096CJ	1	60.72	62.08		60.72	1.36	0.59	62.08	-2.61	59.47	
Joan Muyskenweg 17 B7	1096CJ	1	60.72	62.08		60.72	1.36	0.59	62.08	-2.61	59.47	
Joan Muyskenweg 17 B8	1096CJ	1	60.72	62.08		60.72	1.36	0.59	62.08	-2.61	59.47	
Joan Muyskenweg 17 B9	1096CJ	1	60.72	62.08		60.72	1.36	0.59	62.08	-2.61	59.47	
Joan Muyskenweg 17 C1	1096CJ	1	60.32	61.28		60.32	0.96	0.78	61.28	-2.18	59.10	
Joan Muyskenweg 17 C10	1096CJ	1	60.32	61.28		60.32	0.96	0.78	61.28	-2.18	59.10	
Joan Muyskenweg 17 C11	1096CJ	1	60.32	61.28		60.32	0.96	0.78	61.28	-2.18	59.10	
Joan Muyskenweg 17 C12	1096CJ	1	60.32	61.28		60.32	0.96	0.78	61.28	-2.18	59.10	
Joan Muyskenweg 17 C13	1096CJ	1	60.32	61.28		60.32	0.96	0.78	61.28	-2.18	59.10	
Joan Muyskenweg 17 C14	1096CJ	1	60.32	61.28		60.32	0.96	0.78	61.28	-2.18	59.10	
Joan Muyskenweg 17 C15	1096CJ	1	60.32	61.28		60.32	0.96	0.78	61.28	-2.18	59.10	
Joan Muyskenweg 17 C16	1096CJ	1	60.32	61.28		60.32	0.96	0.78	61.28	-2.18	59.10	
Joan Muyskenweg 17 C17	1096CJ	1	60.32	61.28		60.32	0.96	0.78	61.28	-2.18	59.10	
Joan Muyskenweg 17 C18	1096CJ	1	60.32	61.28		60.32	0.96	0.78	61.28	-2.18	59.10	
Joan Muyskenweg 17 C19	1096CJ	1	60.32	61.28		60.32	0.96	0.78	61.28	-2.18	59.10	
Joan Muyskenweg 17 C2	1096CJ	1	60.32	61.28		60.32	0.96	0.78	61.28	-2.18	59.10	
Joan Muyskenweg 17 C20	1096CJ	1	60.32	61.28		60.32	0.96	0.78	61.28	-2.18	59.10	
Joan Muyskenweg 17 C21	1096CJ	1	60.32	61.28		60.32	0.96	0.78	61.28	-2.18	59.10	
Joan Muyskenweg 17 C22	1096CJ	1	60.32	61.28		60.32	0.96	0.78	61.28	-2.18	59.10	
Joan Muyskenweg 17 C23	1096CJ	1	60.32	61.28		60.32	0.96	0.78	61.28	-2.18	59.10	
Joan Muyskenweg 17 C24	1096CJ	1	60.32	61.28		60.32	0.96	0.78	61.28	-2.18	59.10	
Joan Muyskenweg 17 C25	1096CJ	1	60.32	61.28		60.32	0.96	0.78	61.28	-2.18	59.10	
Joan Muyskenweg 17 C26	1096CJ	1	60.32	61.28		60.32	0.96	0.78	61.28	-2.18	59.10	
Joan Muyskenweg 17 C27	1096CJ	1	60.32	61.28		60.32	0.96	0.78	61.28	-2.18	59.10	
Joan Muyskenweg 17 C28	1096CJ	1	60.32	61.28		60.32	0.96	0.78	61.28	-2.18	59.10	
Joan Muyskenweg 17 C29	1096CJ	1	60.32	61.28		60.32	0.96	0.78	61.28	-2.18	59.10	
Joan Muyskenweg 17 C3	1096CJ	1	60.32	61.28		60.32	0.96	0.78	61.28	-2.18	59.10	
Joan Muyskenweg 17 C30	1096CJ	1	60.32	61.28		60.32	0.96	0.78	61.28	-2.18	59.10	
Joan Muyskenweg 17 C31	1096CJ	1	60.32	61.28		60.32	0.96	0.78	61.28	-2.18	59.10	
Joan Muyskenweg 17 C32	1096CJ	1	60.32	61.28		60.32	0.96	0.78	61.28	-2.18	59.10	
Joan Muyskenweg 17 C33	1096CJ	1	60.32	61.28		60.32	0.96	0.78	61.28	-2.18	59.10	
Joan Muyskenweg 17 C34	1096CJ	1	60.32	61.28		60.32	0.96	0.78	61.28	-2.18	59.10	
Joan Muyskenweg 17 C35	1096CJ	1	60.32	61.28		60.32	0.96	0.78	61.28	-2.18	59.10	
Joan Muyskenweg 17 C36	1096CJ	1	60.32	61.28		60.32	0.96	0.78	61.28	-2.18	59.10	
Joan Muyskenweg 17 C37	1096CJ	1	60.32	61.28		60.32	0.96	0.78	61.28	-2.18	59.10	
Joan Muyskenweg 17 C38	1096CJ	1	60.32	61.28		60.32	0.96	0.78	61.28	-2.18	59.10	
Joan Muyskenweg 17 C39	1096CJ	1	60.32	61.28		60.32	0.96	0.78	61.28	-2.18	59.10	
Joan Muyskenweg 17 C4	1096CJ	1	60.32	61.28		60.32	0.96	0.78	61.28	-2.18	59.10	
Joan Muyskenweg 17 C40	1096CJ	1	60.32	61.28		60.32	0.96	0.78	61.28	-2.18	59.10	

Gemeente AMSTERDAM

Adres en postcode		Bestemming	Geluidbelasting bij huidig GPP [dB]	Toekomst zonder nieuwe maatregelen [dB]	Sanering	Grenswaarde [dB]	Effect van het project	Benodigde reductie [dB]	Geluidbelasting standaard akoestische situatie [dB]	Geluidreductie door de doelnatige maatregelen [dB]	Toekomst met geadviseerde maatregelen [dB]	Overschrijding grenswaarde / (X=ja, leeg vak=nee)
Joan Muyskenweg 17 C41	1096CJ	1	60.32	61.28		60.32	0.96	0.78	61.28	-2.18	59.10	
Joan Muyskenweg 17 C42	1096CJ	1	60.32	61.28		60.32	0.96	0.78	61.28	-2.18	59.10	
Joan Muyskenweg 17 C43	1096CJ	1	60.32	61.28		60.32	0.96	0.78	61.28	-2.18	59.10	
Joan Muyskenweg 17 C45	1096CJ	1	60.32	61.28		60.32	0.96	0.78	61.28	-2.18	59.10	
Joan Muyskenweg 17 C46	1096CJ	1	60.32	61.28		60.32	0.96	0.78	61.28	-2.18	59.10	
Joan Muyskenweg 17 C47	1096CJ	1	60.32	61.28		60.32	0.96	0.78	61.28	-2.18	59.10	
Joan Muyskenweg 17 C48	1096CJ	1	60.32	61.28		60.32	0.96	0.78	61.28	-2.18	59.10	
Joan Muyskenweg 17 C49	1096CJ	1	60.32	61.28		60.32	0.96	0.78	61.28	-2.18	59.10	
Joan Muyskenweg 17 C5	1096CJ	1	60.32	61.28		60.32	0.96	0.78	61.28	-2.18	59.10	
Joan Muyskenweg 17 C50	1096CJ	1	60.32	61.28		60.32	0.96	0.78	61.28	-2.18	59.10	
Joan Muyskenweg 17 C51	1096CJ	1	60.32	61.28		60.32	0.96	0.78	61.28	-2.18	59.10	
Joan Muyskenweg 17 C52	1096CJ	1	60.32	61.28		60.32	0.96	0.78	61.28	-2.18	59.10	
Joan Muyskenweg 17 C53	1096CJ	1	60.32	61.28		60.32	0.96	0.78	61.28	-2.18	59.10	
Joan Muyskenweg 17 C54	1096CJ	1	60.32	61.28		60.32	0.96	0.78	61.28	-2.18	59.10	
Joan Muyskenweg 17 C55	1096CJ	1	60.32	61.28		60.32	0.96	0.78	61.28	-2.18	59.10	
Joan Muyskenweg 17 C56	1096CJ	1	60.32	61.28		60.32	0.96	0.78	61.28	-2.18	59.10	
Joan Muyskenweg 17 C6	1096CJ	1	60.32	61.28		60.32	0.96	0.78	61.28	-2.18	59.10	
Joan Muyskenweg 17 C7	1096CJ	1	60.32	61.28		60.32	0.96	0.78	61.28	-2.18	59.10	
Joan Muyskenweg 17 C8	1096CJ	1	60.32	61.28		60.32	0.96	0.78	61.28	-2.18	59.10	
Joan Muyskenweg 17 C9	1096CJ	1	60.32	61.28		60.32	0.96	0.78	61.28	-2.18	59.10	
Joan Muyskenweg 17 D1	1096CJ	1	60.34	61.19		60.34	0.85	0.69	61.19	-2.05	59.14	
Joan Muyskenweg 17 D10	1096CJ	1	60.34	61.19		60.34	0.85	0.69	61.19	-2.05	59.14	
Joan Muyskenweg 17 D11	1096CJ	1	60.34	61.19		60.34	0.85	0.69	61.19	-2.05	59.14	
Joan Muyskenweg 17 D12	1096CJ	1	60.34	61.19		60.34	0.85	0.69	61.19	-2.05	59.14	
Joan Muyskenweg 17 D13	1096CJ	1	60.34	61.19		60.34	0.85	0.69	61.19	-2.05	59.14	
Joan Muyskenweg 17 D14	1096CJ	1	60.34	61.19		60.34	0.85	0.69	61.19	-2.05	59.14	
Joan Muyskenweg 17 D15	1096CJ	1	60.34	61.19		60.34	0.85	0.69	61.19	-2.05	59.14	
Joan Muyskenweg 17 D16	1096CJ	1	60.34	61.19		60.34	0.85	0.69	61.19	-2.05	59.14	
Joan Muyskenweg 17 D17	1096CJ	1	60.34	61.19		60.34	0.85	0.69	61.19	-2.05	59.14	
Joan Muyskenweg 17 D18	1096CJ	1	60.34	61.19		60.34	0.85	0.69	61.19	-2.05	59.14	
Joan Muyskenweg 17 D19	1096CJ	1	60.34	61.19		60.34	0.85	0.69	61.19	-2.05	59.14	
Joan Muyskenweg 17 D2	1096CJ	1	60.34	61.19		60.34	0.85	0.69	61.19	-2.05	59.14	
Joan Muyskenweg 17 D20	1096CJ	1	60.34	61.19		60.34	0.85	0.69	61.19	-2.05	59.14	
Joan Muyskenweg 17 D21	1096CJ	1	60.34	61.19		60.34	0.85	0.69	61.19	-2.05	59.14	
Joan Muyskenweg 17 D22	1096CJ	1	60.34	61.19		60.34	0.85	0.69	61.19	-2.05	59.14	
Joan Muyskenweg 17 D23	1096CJ	1	60.34	61.19		60.34	0.85	0.69	61.19	-2.05	59.14	
Joan Muyskenweg 17 D24	1096CJ	1	60.34	61.19		60.34	0.85	0.69	61.19	-2.05	59.14	
Joan Muyskenweg 17 D25	1096CJ	1	60.34	61.19		60.34	0.85	0.69	61.19	-2.05	59.14	
Joan Muyskenweg 17 D26	1096CJ	1	60.34	61.19		60.34	0.85	0.69	61.19	-2.05	59.14	
Joan Muyskenweg 17 D27	1096CJ	1	60.34	61.19		60.34	0.85	0.69	61.19	-2.05	59.14	
Joan Muyskenweg 17 D28	1096CJ	1	60.34	61.19		60.34	0.85	0.69	61.19	-2.05	59.14	
Joan Muyskenweg 17 D29	1096CJ	1	60.34	61.19		60.34	0.85	0.69	61.19	-2.05	59.14	
Joan Muyskenweg 17 D3	1096CJ	1	60.34	61.19		60.34	0.85	0.69	61.19	-2.05	59.14	
Joan Muyskenweg 17 D30	1096CJ	1	60.34	61.19		60.34	0.85	0.69	61.19	-2.05	59.14	
Joan Muyskenweg 17 D31	1096CJ	1	60.34	61.19		60.34	0.85	0.69	61.19	-2.05	59.14	
Joan Muyskenweg 17 D32	1096CJ	1	60.34	61.19		60.34	0.85	0.69	61.19	-2.05	59.14	
Joan Muyskenweg 17 D33	1096CJ	1	60.34	61.19		60.34	0.85	0.69	61.19	-2.05	59.14	
Joan Muyskenweg 17 D34	1096CJ	1	60.34	61.19		60.34	0.85	0.69	61.19	-2.05	59.14	
Joan Muyskenweg 17 D35	1096CJ	1	60.34	61.19		60.34	0.85	0.69	61.19	-2.05	59.14	
Joan Muyskenweg 17 D36	1096CJ	1	60.34	61.19		60.34	0.85	0.69	61.19	-2.05	59.14	
Joan Muyskenweg 17 D37	1096CJ	1	60.34	61.19		60.34	0.85	0.69	61.19	-2.05	59.14	
Joan Muyskenweg 17 D38	1096CJ	1	60.34	61.19		60.34	0.85	0.69	61.19	-2.05	59.14	
Joan Muyskenweg 17 D39	1096CJ	1	60.34	61.19		60.34	0.85	0.69	61.19	-2.05	59.14	

Gemeente AMSTERDAM

Adres en postcode		Bestemming	Geluidbelasting bij huidig GPP [dB]	Toekomst zonder nieuwe maatregelen [dB]	Sanering	Grenswaarde [dB]	Effect van het project	Benodigde reductie [dB]	Geluidbelasting standaard akoestische situatie [dB]	doelmatige maatregelen [dB]	Geluidreductie door de maatregelen [dB]	Toekomst et geadviseerde maatregelen [dB]	Overschrijding grenswaarde / (X=ja, leeg vak=nee)
Joan Muyskenweg 17 D4	1096CJ	1	60.34	61.19		60.34	0.85	0.69	61.19	-2.05	59.14		
Joan Muyskenweg 17 D40	1096CJ	1	60.34	61.19		60.34	0.85	0.69	61.19	-2.05	59.14		
Joan Muyskenweg 17 D41	1096CJ	1	60.34	61.19		60.34	0.85	0.69	61.19	-2.05	59.14		
Joan Muyskenweg 17 D42	1096CJ	1	60.34	61.19		60.34	0.85	0.69	61.19	-2.05	59.14		
Joan Muyskenweg 17 D43	1096CJ	1	60.34	61.19		60.34	0.85	0.69	61.19	-2.05	59.14		
Joan Muyskenweg 17 D44	1096CJ	1	60.34	61.19		60.34	0.85	0.69	61.19	-2.05	59.14		
Joan Muyskenweg 17 D45	1096CJ	1	60.34	61.19		60.34	0.85	0.69	61.19	-2.05	59.14		
Joan Muyskenweg 17 D46	1096CJ	1	60.34	61.19		60.34	0.85	0.69	61.19	-2.05	59.14		
Joan Muyskenweg 17 D47	1096CJ	1	60.34	61.19		60.34	0.85	0.69	61.19	-2.05	59.14		
Joan Muyskenweg 17 D48	1096CJ	1	60.34	61.19		60.34	0.85	0.69	61.19	-2.05	59.14		
Joan Muyskenweg 17 D49	1096CJ	1	60.34	61.19		60.34	0.85	0.69	61.19	-2.05	59.14		
Joan Muyskenweg 17 D5	1096CJ	1	60.34	61.19		60.34	0.85	0.69	61.19	-2.05	59.14		
Joan Muyskenweg 17 D50	1096CJ	1	60.34	61.19		60.34	0.85	0.69	61.19	-2.05	59.14		
Joan Muyskenweg 17 D51	1096CJ	1	60.34	61.19		60.34	0.85	0.69	61.19	-2.05	59.14		
Joan Muyskenweg 17 D52	1096CJ	1	60.34	61.19		60.34	0.85	0.69	61.19	-2.05	59.14		
Joan Muyskenweg 17 D53	1096CJ	1	60.34	61.19		60.34	0.85	0.69	61.19	-2.05	59.14		
Joan Muyskenweg 17 D54	1096CJ	1	60.34	61.19		60.34	0.85	0.69	61.19	-2.05	59.14		
Joan Muyskenweg 17 D55	1096CJ	1	60.34	61.19		60.34	0.85	0.69	61.19	-2.05	59.14		
Joan Muyskenweg 17 D56	1096CJ	1	60.34	61.19		60.34	0.85	0.69	61.19	-2.05	59.14		
Joan Muyskenweg 17 D6	1096CJ	1	60.34	61.19		60.34	0.85	0.69	61.19	-2.05	59.14		
Joan Muyskenweg 17 D7	1096CJ	1	60.34	61.19		60.34	0.85	0.69	61.19	-2.05	59.14		
Joan Muyskenweg 17 D8	1096CJ	1	60.34	61.19		60.34	0.85	0.69	61.19	-2.05	59.14		
Joan Muyskenweg 17 D9	1096CJ	1	60.34	61.19		60.34	0.85	0.69	61.19	-2.05	59.14		
Joan Muyskenweg 17 E1	1096CJ	1	60.51	61.35		60.51	0.84	-	61.35	-2.05	59.30		
Joan Muyskenweg 17 E10	1096CJ	1	60.51	61.35		60.51	0.84	-	61.35	-2.05	59.30		
Joan Muyskenweg 17 E11	1096CJ	1	60.51	61.35		60.51	0.84	-	61.35	-2.05	59.30		
Joan Muyskenweg 17 E12	1096CJ	1	60.51	61.35		60.51	0.84	-	61.35	-2.05	59.30		
Joan Muyskenweg 17 E13	1096CJ	1	60.51	61.35		60.51	0.84	-	61.35	-2.05	59.30		
Joan Muyskenweg 17 E14	1096CJ	1	60.51	61.35		60.51	0.84	-	61.35	-2.05	59.30		
Joan Muyskenweg 17 E15	1096CJ	1	60.51	61.35		60.51	0.84	-	61.35	-2.05	59.30		
Joan Muyskenweg 17 E16	1096CJ	1	60.51	61.35		60.51	0.84	-	61.35	-2.05	59.30		
Joan Muyskenweg 17 E17	1096CJ	1	60.51	61.35		60.51	0.84	-	61.35	-2.05	59.30		
Joan Muyskenweg 17 E18	1096CJ	1	60.51	61.35		60.51	0.84	-	61.35	-2.05	59.30		
Joan Muyskenweg 17 E19	1096CJ	1	60.51	61.35		60.51	0.84	-	61.35	-2.05	59.30		
Joan Muyskenweg 17 E2	1096CJ	1	60.51	61.35		60.51	0.84	-	61.35	-2.05	59.30		
Joan Muyskenweg 17 E20	1096CJ	1	60.51	61.35		60.51	0.84	-	61.35	-2.05	59.30		
Joan Muyskenweg 17 E21	1096CJ	1	60.51	61.35		60.51	0.84	-	61.35	-2.05	59.30		
Joan Muyskenweg 17 E22	1096CJ	1	60.51	61.35		60.51	0.84	-	61.35	-2.05	59.30		
Joan Muyskenweg 17 E23	1096CJ	1	60.51	61.35		60.51	0.84	-	61.35	-2.05	59.30		
Joan Muyskenweg 17 E24	1096CJ	1	60.51	61.35		60.51	0.84	-	61.35	-2.05	59.30		
Joan Muyskenweg 17 E25	1096CJ	1	60.51	61.35		60.51	0.84	-	61.35	-2.05	59.30		
Joan Muyskenweg 17 E26	1096CJ	1	60.51	61.35		60.51	0.84	-	61.35	-2.05	59.30		
Joan Muyskenweg 17 E27	1096CJ	1	60.51	61.35		60.51	0.84	-	61.35	-2.05	59.30		
Joan Muyskenweg 17 E28	1096CJ	1	60.51	61.35		60.51	0.84	-	61.35	-2.05	59.30		
Joan Muyskenweg 17 E29	1096CJ	1	60.51	61.35		60.51	0.84	-	61.35	-2.05	59.30		
Joan Muyskenweg 17 E3	1096CJ	1	60.51	61.35		60.51	0.84	-	61.35	-2.05	59.30		
Joan Muyskenweg 17 E30	1096CJ	1	60.51	61.35		60.51	0.84	-	61.35	-2.05	59.30		
Joan Muyskenweg 17 E31	1096CJ	1	60.51	61.35		60.51	0.84	-	61.35	-2.05	59.30		
Joan Muyskenweg 17 E32	1096CJ	1	60.51	61.35		60.51	0.84	-	61.35	-2.05	59.30		
Joan Muyskenweg 17 E33	1096CJ	1	60.51	61.35		60.51	0.84	-	61.35	-2.05	59.30		
Joan Muyskenweg 17 E34	1096CJ	1	60.51	61.35		60.51	0.84	-	61.35	-2.05	59.30		
Joan Muyskenweg 17 E35	1096CJ	1	60.51	61.35		60.51	0.84	-	61.35	-2.05	59.30		
Joan Muyskenweg 17 E36	1096CJ	1	60.51	61.35		60.51	0.84	-	61.35	-2.05	59.30		

Gemeente AMSTERDAM

Adres en postcode		Bestemming	Geluidbelasting bij huidig GPP [dB]	Toekomst zonder nieuwe maatregelen [dB]	Sanering	Grenswaarde [dB]	Effect van het project	Benodigde reductie [dB]	Geluidbelasting standaard akoestische situatie [dB]	doelmatige maatregelen [dB]	Geluidreductie door de maatregelen [dB]	Toekomst met geadviseerde maatregelen [dB]	Overschrijding grenswaarde / (X=ja, leeg vak=nee)
Joan Muyskenweg 17 E37	1096CJ	1	60.51	61.35		60.51	0.84	-	61.35	-2.05	59.30		
Joan Muyskenweg 17 E38	1096CJ	1	60.51	61.35		60.51	0.84	-	61.35	-2.05	59.30		
Joan Muyskenweg 17 E39	1096CJ	1	60.51	61.35		60.51	0.84	-	61.35	-2.05	59.30		
Joan Muyskenweg 17 E4	1096CJ	1	60.51	61.35		60.51	0.84	-	61.35	-2.05	59.30		
Joan Muyskenweg 17 E40	1096CJ	1	60.51	61.35		60.51	0.84	-	61.35	-2.05	59.30		
Joan Muyskenweg 17 E41	1096CJ	1	60.51	61.35		60.51	0.84	-	61.35	-2.05	59.30		
Joan Muyskenweg 17 E42	1096CJ	1	60.51	61.35		60.51	0.84	-	61.35	-2.05	59.30		
Joan Muyskenweg 17 E43	1096CJ	1	60.51	61.35		60.51	0.84	-	61.35	-2.05	59.30		
Joan Muyskenweg 17 E44	1096CJ	1	60.51	61.35		60.51	0.84	-	61.35	-2.05	59.30		
Joan Muyskenweg 17 E45	1096CJ	1	60.51	61.35		60.51	0.84	-	61.35	-2.05	59.30		
Joan Muyskenweg 17 E46	1096CJ	1	60.51	61.35		60.51	0.84	-	61.35	-2.05	59.30		
Joan Muyskenweg 17 E47	1096CJ	1	60.51	61.35		60.51	0.84	-	61.35	-2.05	59.30		
Joan Muyskenweg 17 E48	1096CJ	1	60.51	61.35		60.51	0.84	-	61.35	-2.05	59.30		
Joan Muyskenweg 17 E49	1096CJ	1	60.51	61.35		60.51	0.84	-	61.35	-2.05	59.30		
Joan Muyskenweg 17 E5	1096CJ	1	60.51	61.35		60.51	0.84	-	61.35	-2.05	59.30		
Joan Muyskenweg 17 E50	1096CJ	1	60.51	61.35		60.51	0.84	-	61.35	-2.05	59.30		
Joan Muyskenweg 17 E51	1096CJ	1	60.51	61.35		60.51	0.84	-	61.35	-2.05	59.30		
Joan Muyskenweg 17 E52	1096CJ	1	60.51	61.35		60.51	0.84	-	61.35	-2.05	59.30		
Joan Muyskenweg 17 E53	1096CJ	1	60.51	61.35		60.51	0.84	-	61.35	-2.05	59.30		
Joan Muyskenweg 17 E54	1096CJ	1	60.51	61.35		60.51	0.84	-	61.35	-2.05	59.30		
Joan Muyskenweg 17 E55	1096CJ	1	60.51	61.35		60.51	0.84	-	61.35	-2.05	59.30		
Joan Muyskenweg 17 E56	1096CJ	1	60.51	61.35		60.51	0.84	-	61.35	-2.05	59.30		
Joan Muyskenweg 17 E6	1096CJ	1	60.51	61.35		60.51	0.84	-	61.35	-2.05	59.30		
Joan Muyskenweg 17 E7	1096CJ	1	60.51	61.35		60.51	0.84	-	61.35	-2.05	59.30		
Joan Muyskenweg 17 E8	1096CJ	1	60.51	61.35		60.51	0.84	-	61.35	-2.05	59.30		
Joan Muyskenweg 17 E9	1096CJ	1	60.51	61.35		60.51	0.84	-	61.35	-2.05	59.30		
Joan Muyskenweg 18 A	1096CJ	21	57.40	58.13		57.40	0.73	0.64	58.13	-1.98	56.15		
Joan Muyskenweg 18 B	1096CJ	21	56.89	57.92		56.89	1.03	0.43	57.92	-2.16	55.76		
Joan Muyskenweg 18 C	1096CJ	21	56.69	57.66		56.69	0.97	0.17	57.66	-2.23	55.43		
Joan Muyskenweg 18 E	1096CJ	21	55.62	57.28		55.62	1.66	0.78	57.28	-2.48	54.80		
Joan Muyskenweg 18 F	1096CJ	21	59.08	60.34		59.08	1.26	0.85	60.34	-2.93	57.41		
Joan Muyskenweg 25 F	1096CJ	1	64.32	65.48		64.32	1.16	0.98	65.48	-2.75	62.73		
Joan Muyskenweg 25 G	1096CJ	1	63.62	64.76		63.62	1.14	0.26	64.76	-2.74	62.02		
Johan Huizingalaan 631	1066VC	1	44.28	44.89		50.00	0.61	-	44.89	-1.80	43.09		
Johan Huizingalaan 633	1066VC	1	45.92	46.79		50.00	0.87	-	46.79	-1.80	44.99		
Johan Huizingalaan 635	1066VC	1	48.28	49.21		50.00	0.93	-	49.21	-1.76	47.45		
Johan Huizingalaan 637	1066VC	1	51.01	51.78		51.01	0.77	0.29	51.78	-1.69	50.09		
Johan Huizingalaan 639	1066VC	1	45.01	45.71		50.00	0.70	-	45.71	-1.64	44.07		
Johan Huizingalaan 641	1066VC	1	46.43	47.21		50.00	0.78	-	47.21	-1.65	45.56		
Johan Huizingalaan 643	1066VC	1	48.70	49.62		50.00	0.92	-	49.62	-1.75	47.87		
Johan Huizingalaan 645	1066VC	1	51.24	52.11		51.24	0.87	0.62	52.11	-1.75	50.36		
Johan Huizingalaan 647	1066VC	1	45.58	46.28		50.00	0.70	-	46.28	-1.50	44.78		
Johan Huizingalaan 649	1066VC	1	47.46	48.14		50.00	0.68	-	48.14	-1.33	46.81		
Johan Huizingalaan 651	1066VC	1	49.30	50.12		50.00	0.82	-	50.12	-1.62	48.50		
Johan Huizingalaan 653	1066VC	1	51.18	52.09		51.18	0.91	0.60	52.09	-1.89	50.20		
Johan Huizingalaan 655	1066VC	1	45.29	45.99		50.00	0.70	-	45.99	-1.62	44.37		
Johan Huizingalaan 657	1066VC	1	46.94	47.62		50.00	0.68	-	47.62	-1.49	46.13		
Johan Huizingalaan 659	1066VC	1	49.23	50.05		50.00	0.82	-	50.05	-1.64	48.41		
Johan Huizingalaan 661	1066VC	1	51.11	51.96		51.11	0.85	0.47	51.96	-1.94	50.02		
Johan Huizingalaan 663	1066VE	1	43.73	44.71		50.00	0.98	-	44.71	-2.06	42.65		
Johan Huizingalaan 665	1066VE	1	46.06	46.77		50.00	0.71	-	46.77	-1.67	45.10		
Johan Huizingalaan 667	1066VE	1	49.03	49.85		50.00	0.82	-	49.85	-1.65	48.20		
Johan Huizingalaan 669	1066VE	1	51.24	52.03		51.24	0.79	0.54	52.03	-1.94	50.09		

Gemeente AMSTERDAM

Adres en postcode		Bestemming	Geluidbelasting bij huidig GPP [dB]	Toekomst zonder nieuwe maatregelen [dB]	Sanering	Grenswaarde [dB]	Effect van het project	Benodigde reductie [dB]	Geluidbelasting standaard akoestische situatie [dB]	doelmatige maatregelen [dB]	Geluidreductie door de maatregelen [dB]	Toekomst et geadviseerde maatregelen [dB]	Overschrijding grenswaarde / (X=ja, leeg vak=nee)
Johan Huizingalaan 671	1066VE	1	43.50	44.31		50.00	0.81	-	44.31	-2.05	42.26		
Johan Huizingalaan 673	1066VE	1	45.34	46.11		50.00	0.77	-	46.11	-1.91	44.20		
Johan Huizingalaan 675	1066VE	1	48.71	49.53		50.00	0.82	-	49.53	-1.78	47.75		
Johan Huizingalaan 677	1066VE	1	51.41	52.17		51.41	0.76	0.68	52.17	-1.94	50.23		
Johan Huizingalaan 679	1066VE	1	43.02	43.96		50.00	0.94	-	43.96	-2.20	41.76		
Johan Huizingalaan 681	1066VE	1	44.69	45.53		50.00	0.84	-	45.53	-2.19	43.34		
Johan Huizingalaan 683	1066VE	1	47.69	48.60		50.00	0.91	-	48.60	-2.28	46.32		
Johan Huizingalaan 685	1066VE	1	50.90	51.76		50.90	0.86	0.27	51.76	-2.17	49.59		
Johan Huizingalaan 687	1066VE	1	42.02	42.91		50.00	0.89	-	42.91	-1.91	41.00		
Johan Huizingalaan 689	1066VE	1	44.19	45.08		50.00	0.89	-	45.08	-1.95	43.13		
Johan Huizingalaan 691	1066VE	1	47.66	48.60		50.00	0.94	-	48.60	-1.86	46.74		
Johan Huizingalaan 693	1066VE	1	50.80	51.67		50.80	0.87	0.18	51.67	-1.98	49.69		
Johan Huizingalaan 695	1066VE	1	42.11	42.83		50.00	0.72	-	42.83	-1.66	41.17		
Johan Huizingalaan 697	1066VE	1	43.94	44.74		50.00	0.80	-	44.74	-1.75	42.99		
Johan Huizingalaan 699	1066VE	1	46.70	47.40		50.00	0.70	-	47.40	-1.69	45.71		
Johan Huizingalaan 701	1066VE	1	50.67	51.39		50.67	0.72	-	51.39	-1.63	49.76		
Johan Huizingalaan 703	1066VE	1	42.03	42.75		50.00	0.72	-	42.75	-1.75	41.00		
Johan Huizingalaan 705	1066VE	1	43.13	43.99		50.00	0.86	-	43.99	-1.81	42.18		
Johan Huizingalaan 707	1066VE	1	45.29	46.08		50.00	0.79	-	46.08	-1.83	44.25		
Johan Huizingalaan 709	1066VE	1	48.93	49.68		50.00	0.75	-	49.68	-1.92	47.76		
Johan Huizingalaan 757	1066VH	1	54.00	54.93		54.00	0.93	0.43	54.93	-2.94	51.99		
Johan Huizingalaan 801	1066VH	1	67.32	67.53		67.32	0.21	0.04	67.53	-2.44	65.09		
Johannes vd Steurstraat 2 I	1066BM	1	49.28	50.10		50.00	0.82	-	50.10	-2.06	48.04		
Johannes vd Steurstraat 2 II	1066BM	1	46.00	46.89		50.00	0.89	-	46.89	-2.41	44.48		
Johannes vd Steurstraat 2 III	1066BM	1	47.73	48.51		50.00	0.78	-	48.51	-2.35	46.16		
Johannes vd Steurstraat 2 IV	1066BM	1	49.26	50.12		50.00	0.86	-	50.12	-2.09	48.03		
Johannes vd Steurstraat 3 I	1066BM	1	49.20	50.15		50.00	0.95	-	50.15	-2.25	47.90		
Johannes vd Steurstraat 3 II	1066BM	1	46.11	47.00		50.00	0.89	-	47.00	-2.44	44.56		
Johannes vd Steurstraat 3 III	1066BM	1	47.82	48.64		50.00	0.82	-	48.64	-2.43	46.21		
Johannes vd Steurstraat 3 IV	1066BM	1	49.49	50.35		50.00	0.86	-	50.35	-2.23	48.12		
Johannes vd Steurstraat 7 I	1066BM	1	46.60	47.43		50.00	0.83	-	47.43	-2.57	44.86		
Johannes vd Steurstraat 7 II	1066BM	1	47.15	47.99		50.00	0.84	-	47.99	-2.56	45.43		
Johannes vd Steurstraat 7 III	1066BM	1	48.28	49.19		50.00	0.91	-	49.19	-2.56	46.63		
Johannes vd Steurstraat 7 IV	1066BM	1	49.80	50.76		50.00	0.96	0.26	50.76	-2.51	48.25		
Johannes vd Steurstraat 8 I	1066BM	1	47.06	47.90		50.00	0.84	-	47.90	-2.62	45.28		
Johannes vd Steurstraat 8 II	1066BM	1	47.58	48.47		50.00	0.89	-	48.47	-2.61	45.86		
Johannes vd Steurstraat 8 III	1066BM	1	48.50	49.40		50.00	0.90	-	49.40	-2.63	46.77		
Johannes vd Steurstraat 8 IV	1066BM	1	49.91	50.92		50.00	1.01	0.42	50.92	-2.61	48.31		
Johannes vd Steurstraat 12 I	1066BN	1	46.89	47.61		50.00	0.72	-	47.61	-2.57	45.04		
Johannes vd Steurstraat 12 II	1066BN	1	47.83	48.51		50.00	0.68	-	48.51	-2.38	46.13		
Johannes vd Steurstraat 12 III	1066BN	1	48.52	49.29		50.00	0.77	-	49.29	-2.45	46.84		
Johannes vd Steurstraat 12 IV	1066BN	1	50.17	51.00		50.17	0.83	0.50	51.00	-2.54	48.46		
Johannes vd Steurstraat 13 I	1066BN	1	47.03	47.76		50.00	0.73	-	47.76	-2.46	45.30		
Johannes vd Steurstraat 13 II	1066BN	1	47.58	48.36		50.00	0.78	-	48.36	-2.48	45.88		
Johannes vd Steurstraat 13 III	1066BN	1	48.21	48.98		50.00	0.77	-	48.98	-2.55	46.43		
Johannes vd Steurstraat 13 IV	1066BN	1	50.09	50.81		50.09	0.72	0.31	50.81	-2.58	48.23		
Johannes vd Steurstraat 17 I	1066BN	1	47.18	47.83		50.00	0.65	-	47.83	-2.27	45.56		
Johannes vd Steurstraat 17 II	1066BN	1	48.16	48.83		50.00	0.67	-	48.83	-2.31	46.52		
Johannes vd Steurstraat 17 III	1066BN	1	48.61	49.36		50.00	0.75	-	49.36	-2.46	46.90		
Johannes vd Steurstraat 17 IV	1066BN	1	50.38	51.19		50.38	0.81	0.69	51.19	-2.57	48.62		
Johannes vd Steurstraat 18 I	1066BN	1	47.09	47.64		50.00	0.55	-	47.64	-2.27	45.37		
Johannes vd Steurstraat 18 II	1066BN	1	48.16	48.76		50.00	0.60	-	48.76	-2.33	46.43		
Johannes vd Steurstraat 18 III	1066BN	1	48.65	49.39		50.00	0.74	-	49.39	-2.44	46.95		

Gemeente AMSTERDAM

Adres en postcode		Bestemming	Geluidbelasting bij huidig GPP [dB]	Toekomst zonder nieuwe maatregelen [dB]	Sanering	Grenswaarde [dB]	Effect van het project	Benodigde reductie [dB]	Geluidbelasting standaard akoestische situatie [dB]	doelmatige maatregelen [dB]	Geluidreductie door de maatregelen [dB]	Toekomstige geluidbelasting (X=ja, leeg vak=nee)
Johannes vd Steurstraat 18 IV	1066BN	1	50.44	51.22		50.44	0.78	0.72	51.22	-2.52	48.70	
Johannes vd Steurstraat 21	1066BN	1	46.97	47.50		50.00	0.53	-	47.50	-2.19	45.31	
Johannes vd Steurstraat 22	1066BN	1	46.64	47.12		50.00	0.48	-	47.12	-2.01	45.11	
Johannes vd Steurstraat 23	1066BN	1	46.16	46.87		50.00	0.71	-	46.87	-2.34	44.53	
Johannes vd Steurstraat 24	1066BN	1	45.18	46.03		50.00	0.85	-	46.03	-2.44	43.59	
Johannes vd Steurstraat 25	1066BN	1	45.55	46.63		50.00	1.08	-	46.63	-2.80	43.83	
Johannes Worpstraat 5 I	1076BC	1	49.93	50.02		50.00	0.09	-	50.02	-3.54	46.48	
Johannes Worpstraat 5 II	1076BC	1	51.44	52.13		51.44	0.69	0.64	52.13	-3.47	48.66	
Johannes Worpstraat 5 III	1076BC	1	54.10	56.29		54.10	2.19	1.79	56.29	-4.32	51.97	
Johannes Worpstraat 7 I	1076BC	1	50.10	49.68		50.10	-0.42	-	49.68	-3.09	46.59	
Johannes Worpstraat 7 II	1076BC	1	51.50	52.29		51.50	0.79	-	52.29	-3.61	48.68	
Johannes Worpstraat 7 III	1076BC	1	53.84	56.31		53.84	2.47	1.81	56.31	-4.47	51.84	
Johannes Worpstraat 9 I	1076BC	1	49.03	49.87		50.00	0.84	-	49.87	-3.25	46.62	
Johannes Worpstraat 9 II	1076BC	1	50.98	52.51		50.98	1.53	1.02	52.51	-3.54	48.97	
Johannes Worpstraat 9 III	1076BC	1	53.73	56.21		53.73	2.48	1.71	56.21	-4.34	51.87	
Johannes Worpstraat 19 I	1076BD	1	48.43	50.22		50.00	1.79	-	50.22	-3.48	46.74	
Johannes Worpstraat 19 II	1076BD	1	51.43	53.22		51.43	1.79	1.73	53.22	-4.09	49.13	
Johannes Worpstraat 19 III	1076BD	1	53.81	56.42		53.81	2.61	1.92	56.42	-4.58	51.84	
Johannes Worpstraat 21 I	1076BD	1	48.62	50.17		50.00	1.55	-	50.17	-3.59	46.58	
Johannes Worpstraat 21 II	1076BD	1	50.87	52.63		50.87	1.76	1.14	52.63	-3.86	48.77	
Johannes Worpstraat 21 III	1076BD	1	53.70	55.98		53.70	2.28	1.48	55.98	-4.35	51.63	
Johannes Worpstraat 23 I	1076BD	1	50.24	50.49		50.24	0.25	-	50.49	-3.57	46.92	
Johannes Worpstraat 23 II	1076BD	1	51.97	52.74		51.97	0.77	0.24	52.74	-3.79	48.95	
Johannes Worpstraat 23 III	1076BD	1	54.14	55.69		54.14	1.55	1.19	55.69	-4.26	51.43	
Johannes Worpstraat 33 I	1076BE	1	48.68	50.23		50.00	1.55	-	50.23	-3.44	46.79	
Johannes Worpstraat 33 II	1076BE	1	51.51	53.86		51.51	2.35	1.36	53.86	-3.96	49.90	
Johannes Worpstraat 33 III	1076BE	1	53.63	56.31		53.63	2.68	1.81	56.31	-4.41	51.90	
Johannes Worpstraat 35 I	1076BE	1	49.08	52.50		50.00	3.42	2.00	52.50	-4.50	48.00	
Johannes Worpstraat 35 II	1076BE	1	51.75	55.01		51.75	3.26	2.51	55.01	-4.56	50.45	
Johannes Worpstraat 35 III	1076BE	1	53.79	56.91		53.79	3.12	2.41	56.91	-4.79	52.12	
Johannes Worpstraat 37 I	1076BE	1	48.66	52.67		50.00	4.01	2.17	52.67	-4.62	48.05	
Johannes Worpstraat 37 II	1076BE	1	51.71	55.46		51.71	3.75	2.96	55.46	-4.83	50.63	
Johannes Worpstraat 37 III	1076BE	1	54.04	57.48		54.04	3.44	2.98	57.48	-4.94	52.54	
Johannes Worpstraat 47 I	1076BG	1	49.69	52.99		50.00	3.30	2.49	52.99	-4.71	48.28	
Johannes Worpstraat 47 II	1076BG	1	52.13	55.72		52.13	3.59	3.22	55.72	-5.09	50.63	
Johannes Worpstraat 47 III	1076BG	1	54.07	57.77		54.07	3.70	3.27	57.77	-5.10	52.67	
Johannes Worpstraat 49 I	1076BG	1	51.06	53.84		51.06	2.78	2.35	53.84	-5.08	48.76	
Johannes Worpstraat 49 II	1076BG	1	52.80	55.77		52.80	2.97	2.28	55.77	-5.13	50.64	
Johannes Worpstraat 49 III	1076BG	1	54.44	58.08		54.44	3.64	3.58	58.08	-5.22	52.86	
Johannes Worpstraat 51 I	1076BG	1	51.94	53.65		51.94	1.71	1.15	53.65	-4.82	48.83	
Johannes Worpstraat 51 II	1076BG	1	53.55	55.77		53.55	2.22	1.27	55.77	-5.01	50.76	
Johannes Worpstraat 51 III	1076BG	1	55.19	58.16		55.19	2.97	2.67	58.16	-5.12	53.04	
John Coltranestraat 1	1066GN	1	53.32	53.57		53.32	0.25	0.08	53.57	-0.58	52.99	
John Coltranestraat 2	1066GP	1	51.97	52.10		51.97	0.13	-	52.10	-0.47	51.63	
John Coltranestraat 3	1066GN	1	52.34	52.53		52.34	0.19	0.03	52.53	-0.57	51.96	
John Coltranestraat 4	1066GP	1	52.98	53.09		52.98	0.11	-	53.09	-0.29	52.80	
John Coltranestraat 5	1066GN	1	50.36	50.49		50.36	0.13	-	50.49	-0.68	49.81	
John Coltranestraat 6	1066GP	1	46.50	47.02		50.00	0.52	-	47.02	-1.28	45.74	
John Coltranestraat 7	1066GN	1	49.23	49.53		50.00	0.30	-	49.53	-0.76	48.77	
John Coltranestraat 8	1066GP	1	46.29	46.78		50.00	0.49	-	46.78	-1.22	45.56	
John Coltranestraat 9	1066GN	1	50.52	50.71		50.52	0.19	-	50.71	-0.61	50.10	
John Coltranestraat 10	1066GP	1	48.04	48.50		50.00	0.46	-	48.50	-1.10	47.40	
John Coltranestraat 11	1066GN	1	49.57	49.90		50.00	0.33	-	49.90	-0.85	49.05	

Gemeente AMSTERDAM

Adres en postcode		Bestemming	Geluidbelasting bij huidig GPP [dB]	Toekomst zonder nieuwe maatregelen [dB]	Sanering	Grenswaarde [dB]	Effect van het project	Benodigde reductie [dB]	Geluidbelasting standaard akoestische situatie [dB]	doelmatige maatregelen [dB]	Geluidreductie door de maatregelen [dB]	Toekomst et geadviseerde maatregelen [dB]	Overschrijding grenswaarde / (X=ja, leeg vak=nee)
John Coltranestraat 12	1066GP	1	48.48	48.88		50.00	0.40	-	48.88	-0.91	47.97		
John Coltranestraat 13	1066GN	1	50.03	50.27		50.03	0.24	-	50.27	-0.79	49.48		
John Coltranestraat 14	1066GP	1	45.94	46.43		50.00	0.49	-	46.43	-1.21	45.22		
John Coltranestraat 15	1066GN	1	49.45	49.68		50.00	0.23	-	49.68	-0.64	49.04		
John Coltranestraat 16	1066GP	1	45.74	46.21		50.00	0.47	-	46.21	-1.18	45.03		
John Coltranestraat 17	1066GN	1	49.40	49.65		50.00	0.25	-	49.65	-0.66	48.99		
John Coltranestraat 18	1066GP	1	47.55	47.91		50.00	0.36	-	47.91	-0.96	46.95		
John Coltranestraat 19	1066GN	1	49.07	49.34		50.00	0.27	-	49.34	-0.91	48.43		
John Coltranestraat 20	1066GP	1	48.06	48.36		50.00	0.30	-	48.36	-0.73	47.63		
John Coltranestraat 21	1066GN	1	49.97	50.24		50.00	0.27	-	50.24	-0.84	49.40		
John Coltranestraat 22	1066GP	1	45.47	45.92		50.00	0.45	-	45.92	-1.04	44.88		
John Coltranestraat 23	1066GN	1	49.56	49.86		50.00	0.30	-	49.86	-0.77	49.09		
John Coltranestraat 24	1066GP	1	45.36	45.73		50.00	0.37	-	45.73	-0.98	44.75		
John Coltranestraat 25	1066GN	1	49.25	49.58		50.00	0.33	-	49.58	-0.62	48.96		
John Coltranestraat 26	1066GP	1	46.97	47.59		50.00	0.62	-	47.59	-1.61	45.98		
John Coltranestraat 27	1066GN	1	49.71	50.46		50.00	0.75	-	50.46	-1.16	49.30		
John Coltranestraat 28	1066GP	1	49.30	50.94		50.00	1.64	0.44	50.94	-2.12	48.82		
Jollenpad 1	1081KC	1	60.55	60.55		60.55	0.00	-	60.55	-2.84	57.71		
Jollenpad 6	1081KC	1	65.81	65.40		65.81	-0.41	-	65.40	-3.21	62.19		
Jollenpad 10 A	1081KC	1	65.40	66.33		65.40	0.93	0.84	66.33	-3.63	62.70		
Jollenpad 17	1081KC	1	60.86	60.23		60.86	-0.63	-	60.23	-2.88	57.35		
Jollenpad 21	1081KC	21	59.22	60.79		59.22	1.57	1.30	60.79	-3.53	57.26		
Jollenpad 22	1081KC	21	57.16	60.88		57.16	3.72	3.39	60.88	-5.16	55.72		
Jollenpad 23	1081KC	21	59.29	60.74		59.29	1.45	1.25	60.74	-3.66	57.08		
Jollenpad 24	1081KC	21	59.76	60.79		59.76	1.03	0.29	60.79	-3.38	57.41		
Jollenpad 25	1081KC	21	59.20	60.81		59.20	1.61	1.32	60.81	-3.44	57.37		
Jollenpad 26	1081KC	21	59.19	60.89		59.19	1.70	1.40	60.89	-3.67	57.22		
Jollenpad 27	1081KC	21	59.19	61.21		59.19	2.02	1.72	61.21	-3.81	57.40		
Jollenpad 28	1081KC	21	59.18	61.11		59.18	1.93	1.62	61.11	-3.77	57.34		
Jollenpad 29	1081KC	21	58.28	61.40		58.28	3.12	2.90	61.40	-4.94	56.46		
Jollenpad 30	1081KC	21	58.89	62.15		58.89	3.26	2.66	62.15	-4.89	57.26		
Jollenpad 31	1081KC	21	58.35	61.66		58.35	3.31	3.16	61.66	-4.66	57.00		
Jollenpad 32	1081KC	21	58.13	61.12		58.13	2.99	2.62	61.12	-4.60	56.52		
Jollenpad 33	1081KC	21	60.49	61.73		60.49	1.24	1.23	61.73	-3.50	58.23		
Jollenpad 34	1081KC	21	61.13	62.09		61.13	0.96	0.60	62.09	-3.22	58.87		
Jollenpad 35	1081KC	21	61.24	62.52		61.24	1.28	1.03	62.52	-3.41	59.11		
Jollenpad 36	1081KC	21	61.45	62.66		61.45	1.21	1.17	62.66	-3.42	59.24		
Jollenpad 37 A	1081KC	21	63.20	65.01		63.20	1.81	1.52	65.01	-4.07	60.94		
Jollenpad 37 B	1081KC	21	63.16	65.57		63.16	2.41	2.08	65.57	-4.51	61.06		
Jollenpad 38	1081KC	21	62.46	64.79		62.46	2.33	2.29	64.79	-4.40	60.39		
Jollenpad 39	1081KC	21	58.15	61.56		58.15	3.41	3.06	61.56	-4.74	56.82		
Jollenpad 40	1081KC	21	61.61	61.68		61.61	0.07	-	61.68	-3.04	58.64		
Jollenpad 41	1081KC	21	61.87	62.18		61.87	0.31	-	62.18	-3.13	59.05		
Jollenpad 42	1081KC	21	61.98	62.47		61.98	0.49	-	62.47	-3.22	59.25		
Jollenpad 43	1081KC	21	61.96	62.56		61.96	0.60	0.06	62.56	-3.21	59.35		
Jollenpad 44	1081KC	21	61.75	62.64		61.75	0.89	0.14	62.64	-3.33	59.31		
Jollenpad 45	1081KC	21	61.91	63.04		61.91	1.13	0.54	63.04	-3.56	59.48		
Jollenpad 46	1081KC	21	61.77	62.90		61.77	1.13	0.40	62.90	-3.66	59.24		
Jollenpad 47	1081KC	21	61.15	61.78		61.15	0.63	0.29	61.78	-3.30	58.48		
Jollenpad 48	1081KC	21	61.29	62.15		61.29	0.86	0.66	62.15	-3.29	58.86		
Jollenpad 49	1081KC	21	61.26	62.14		61.26	0.88	0.65	62.14	-3.40	58.74		
Jollenpad 50	1081KC	21	61.26	62.33		61.26	1.07	0.84	62.33	-3.54	58.79		
Jollenpad 51	1081KC	21	61.34	62.40		61.34	1.06	0.91	62.40	-3.54	58.86		

Gemeente AMSTERDAM

Adres en postcode		Bestemming	Geluidbelasting bij huidig GPP [dB]	Toekomst zonder nieuwe maatregelen [dB]	Sanering	Grenswaarde [dB]	Effect van het project	Benodigde reductie [dB]	Geluidbelasting standaard akoestische situatie [dB]	doelmatige maatregelen [dB]	Geluidreductie door de maatregelen [dB]	Toekomst et geadviseerde maatregelen [dB]	Overschrijding grenswaarde / (X=ja, leeg vak=nee)
Jollenpad 52	1081KC	21	61.26	62.44		61.26	1.18	0.95	62.44	-3.61	58.83		
Jollenpad 53	1081KC	21	61.02	62.12		61.02	1.10	0.63	62.12	-3.56	58.56		
Kalfjeslaan 28	1083AA	1	51.14	53.03		51.14	1.89	1.54	53.03	-3.46	49.57		
Kalfjeslaan 30	1083AA	1	49.98	52.32		50.00	2.34	1.82	52.32	-3.68	48.64		
Kalfjeslaan 32	1083AA	1	50.71	52.76		50.71	2.05	1.27	52.76	-3.60	49.16		
Kalfjeslaan 34	1083AA	1	51.64	53.44		51.64	1.80	0.94	53.44	-3.47	49.97		
Kalfjeslaan 36	1083AA	1	51.21	53.58		51.21	2.37	2.09	53.58	-3.69	49.89		
Kalfjeslaan 38	1083AA	1	50.68	52.76		50.68	2.08	1.27	52.76	-3.58	49.18		
Kalfjeslaan 42	1083AA	1	48.07	51.02		50.00	2.95	0.52	51.02	-4.00	47.02		
Kalfjeslaan 44	1083AA	1	49.08	51.60		50.00	2.52	1.10	51.60	-3.84	47.76		
Kalfjeslaan 46	1083AA	1	49.85	52.14		50.00	2.29	1.64	52.14	-3.77	48.37		
Kalfjeslaan 48	1083AA	1	50.25	52.35		50.25	2.10	1.85	52.35	-3.69	48.66		
Kalfjeslaan 50	1083AA	1	50.37	52.44		50.37	2.07	1.94	52.44	-3.66	48.78		
Kalfjeslaan 52	1083AA	1	50.46	52.51		50.46	2.05	2.01	52.51	-3.62	48.89		
Kalfjeslaan 54	1083AA	1	50.11	52.20		50.11	2.09	1.70	52.20	-3.67	48.53		
Kalfjeslaan 56	1083AA	1	50.12	52.20		50.12	2.08	1.70	52.20	-3.66	48.54		
Kanteel 1	1083DA	1	39.26	40.28		50.00	1.02	-	40.28	-2.33	37.95		
Kanteel 2	1083DA	1	40.92	42.06		50.00	1.14	-	42.06	-2.42	39.64		
Kanteel 3	1083DA	1	42.21	43.43		50.00	1.22	-	43.43	-2.52	40.91		
Kanteel 4	1083DA	1	42.60	44.13		50.00	1.53	-	44.13	-2.93	41.20		
Kanteel 5	1083DA	1	42.40	43.46		50.00	1.06	-	43.46	-2.51	40.95		
Kanteel 6	1083DA	1	40.92	42.06		50.00	1.14	-	42.06	-2.42	39.64		
Kanteel 7	1083DA	1	42.21	43.43		50.00	1.22	-	43.43	-2.52	40.91		
Kanteel 8	1083DA	1	42.60	44.13		50.00	1.53	-	44.13	-2.93	41.20		
Kanteel 9	1083DA	1	39.75	41.32		50.00	1.57	-	41.32	-2.27	39.05		
Kanteel 10	1083DA	1	42.40	43.46		50.00	1.06	-	43.46	-2.51	40.95		
Kanteel 11	1083DA	1	42.21	43.43		50.00	1.22	-	43.43	-2.52	40.91		
Kanteel 12	1083DA	1	42.60	44.13		50.00	1.53	-	44.13	-2.93	41.20		
Kanteel 13	1083DA	1	39.26	40.28		50.00	1.02	-	40.28	-2.33	37.95		
Kanteel 14	1083DA	1	40.92	42.06		50.00	1.14	-	42.06	-2.42	39.64		
Kanteel 15	1083DA	1	34.41	35.74		50.00	1.33	-	35.74	-2.01	33.73		
Kanteel 16	1083DA	1	35.69	37.04		50.00	1.35	-	37.04	-2.08	34.96		
Kanteel 17	1083DA	1	37.13	38.53		50.00	1.40	-	38.53	-2.24	36.29		
Kanteel 18	1083DA	1	38.85	40.60		50.00	1.75	-	40.60	-2.36	38.24		
Kanteel 19	1083DA	1	43.79	44.87		50.00	1.08	-	44.87	-2.73	42.14		
Kanteel 20	1083DA	1	34.41	35.74		50.00	1.33	-	35.74	-2.01	33.73		
Kanteel 21	1083DA	1	35.69	37.04		50.00	1.35	-	37.04	-2.08	34.96		
Kanteel 22	1083DA	1	37.13	38.53		50.00	1.40	-	38.53	-2.24	36.29		
Kanteel 23	1083DA	1	38.85	40.60		50.00	1.75	-	40.60	-2.36	38.24		
Kanteel 24	1083DA	1	43.79	44.87		50.00	1.08	-	44.87	-2.73	42.14		
Kanteel 25	1083DA	1	34.41	35.74		50.00	1.33	-	35.74	-2.01	33.73		
Kanteel 26	1083DA	1	35.69	37.04		50.00	1.35	-	37.04	-2.08	34.96		
Kanteel 27	1083DA	1	37.13	38.53		50.00	1.40	-	38.53	-2.24	36.29		
Kanteel 28	1083DA	1	38.85	40.60		50.00	1.75	-	40.60	-2.36	38.24		
Kanteel 29	1083DB	1	36.35	38.18		50.00	1.83	-	38.18	-2.09	36.09		
Kanteel 30	1083DB	1	36.35	38.18		50.00	1.83	-	38.18	-2.09	36.09		
Kanteel 31	1083DB	1	36.35	38.18		50.00	1.83	-	38.18	-2.09	36.09		
Kanteel 32	1083DB	1	36.35	38.18		50.00	1.83	-	38.18	-2.09	36.09		
Kanteel 33	1083DB	1	36.35	38.18		50.00	1.83	-	38.18	-2.09	36.09		
Kanteel 34	1083DB	1	37.82	39.69		50.00	1.87	-	39.69	-2.18	37.51		
Kanteel 35	1083DB	1	37.82	39.69		50.00	1.87	-	39.69	-2.18	37.51		
Kanteel 36	1083DB	1	37.82	39.69		50.00	1.87	-	39.69	-2.18	37.51		
Kanteel 37	1083DB	1	37.82	39.69		50.00	1.87	-	39.69	-2.18	37.51		

Gemeente AMSTERDAM

Adres en postcode		Bestemming	Geluidbelasting bij huidig GPP [dB]	Toekomst zonder nieuwe maatregelen [dB]	Sanering	Grenswaarde [dB]	Effect van het project	Benodigde reductie [dB]	Geluidbelasting standaard akoestische situatie [dB]	doelmatige maatregelen [dB]	Geluidreductie door de maatregelen [dB]	Toekomst et geadviseerde maatregelen [dB]	Overschrijding grenswaarde / (X=ja, leeg vak=nee)
Kanteel 38	1083DB	1	37.82	39.69		50.00	1.87	-	39.69	-2.18	37.51		
Kanteel 39	1083DB	1	40.00	41.87		50.00	1.87	-	41.87	-2.31	39.56		
Kanteel 40	1083DB	1	40.00	41.87		50.00	1.87	-	41.87	-2.31	39.56		
Kanteel 41	1083DB	1	40.00	41.87		50.00	1.87	-	41.87	-2.31	39.56		
Kanteel 42	1083DB	1	40.00	41.87		50.00	1.87	-	41.87	-2.31	39.56		
Kanteel 43	1083DB	1	40.00	41.87		50.00	1.87	-	41.87	-2.31	39.56		
Kanteel 44	1083DB	1	43.52	45.48		50.00	1.96	-	45.48	-2.96	42.52		
Kanteel 45	1083DB	1	43.52	45.48		50.00	1.96	-	45.48	-2.96	42.52		
Kanteel 46	1083DB	1	43.52	45.48		50.00	1.96	-	45.48	-2.96	42.52		
Kanteel 47	1083DB	1	43.52	45.48		50.00	1.96	-	45.48	-2.96	42.52		
Kanteel 49	1083DB	1	36.51	38.41		50.00	1.90	-	38.41	-2.06	36.35		
Kanteel 50	1083DB	1	36.51	38.41		50.00	1.90	-	38.41	-2.06	36.35		
Kanteel 51	1083DB	1	36.51	38.41		50.00	1.90	-	38.41	-2.06	36.35		
Kanteel 52	1083DB	1	36.51	38.41		50.00	1.90	-	38.41	-2.06	36.35		
Kanteel 53	1083DB	1	36.51	38.41		50.00	1.90	-	38.41	-2.06	36.35		
Kanteel 54	1083DB	1	36.51	38.41		50.00	1.90	-	38.41	-2.06	36.35		
Kanteel 55	1083DB	1	36.51	38.41		50.00	1.90	-	38.41	-2.06	36.35		
Kanteel 56	1083DB	1	38.02	39.89		50.00	1.87	-	39.89	-2.15	37.74		
Kanteel 57	1083DB	1	38.02	39.89		50.00	1.87	-	39.89	-2.15	37.74		
Kanteel 58	1083DB	1	38.02	39.89		50.00	1.87	-	39.89	-2.15	37.74		
Kanteel 59	1083DB	1	38.02	39.89		50.00	1.87	-	39.89	-2.15	37.74		
Kanteel 60	1083DB	1	38.02	39.89		50.00	1.87	-	39.89	-2.15	37.74		
Kanteel 61	1083DB	1	38.02	39.89		50.00	1.87	-	39.89	-2.15	37.74		
Kanteel 62	1083DB	1	38.02	39.89		50.00	1.87	-	39.89	-2.15	37.74		
Kanteel 63	1083DB	1	40.18	42.08		50.00	1.90	-	42.08	-2.35	39.73		
Kanteel 64	1083DB	1	40.18	42.08		50.00	1.90	-	42.08	-2.35	39.73		
Kanteel 65	1083DB	1	40.18	42.08		50.00	1.90	-	42.08	-2.35	39.73		
Kanteel 66	1083DB	1	40.18	42.08		50.00	1.90	-	42.08	-2.35	39.73		
Kanteel 67	1083DB	1	40.18	42.08		50.00	1.90	-	42.08	-2.35	39.73		
Kanteel 68	1083DB	1	40.18	42.08		50.00	1.90	-	42.08	-2.35	39.73		
Kanteel 69	1083DB	1	40.18	42.08		50.00	1.90	-	42.08	-2.35	39.73		
Kanteel 70	1083DB	1	43.73	45.45		50.00	1.72	-	45.45	-2.79	42.66		
Kanteel 71	1083DB	1	43.73	45.45		50.00	1.72	-	45.45	-2.79	42.66		
Kanteel 72	1083DB	1	43.73	45.45		50.00	1.72	-	45.45	-2.79	42.66		
Kanteel 73	1083DB	1	43.73	45.45		50.00	1.72	-	45.45	-2.79	42.66		
Kanteel 74	1083DB	1	43.73	45.45		50.00	1.72	-	45.45	-2.79	42.66		
Kanteel 75	1083DB	1	43.73	45.45		50.00	1.72	-	45.45	-2.79	42.66		
Kanteel 76	1083DB	1	43.73	45.45		50.00	1.72	-	45.45	-2.79	42.66		
Kanteel 77	1083DC	1	34.36	35.98		50.00	1.62	-	35.98	-1.83	34.15		
Kanteel 78	1083DC	1	35.54	37.19		50.00	1.65	-	37.19	-1.96	35.23		
Kanteel 79	1083DC	1	36.86	38.48		50.00	1.62	-	38.48	-1.95	36.53		
Kanteel 80	1083DC	1	38.93	40.30		50.00	1.37	-	40.30	-2.11	38.19		
Kanteel 81	1083DC	1	42.95	44.11		50.00	1.16	-	44.11	-2.73	41.38		
Kanteel 82	1083DC	1	34.36	35.98		50.00	1.62	-	35.98	-1.83	34.15		
Kanteel 83	1083DC	1	35.54	37.19		50.00	1.65	-	37.19	-1.96	35.23		
Kanteel 84	1083DC	1	36.86	38.48		50.00	1.62	-	38.48	-1.95	36.53		
Kanteel 85	1083DC	1	38.93	40.30		50.00	1.37	-	40.30	-2.11	38.19		
Kanteel 86	1083DC	1	42.95	44.11		50.00	1.16	-	44.11	-2.73	41.38		
Kanteel 87	1083DC	1	34.36	35.98		50.00	1.62	-	35.98	-1.83	34.15		
Kanteel 88	1083DC	1	35.54	37.19		50.00	1.65	-	37.19	-1.96	35.23		
Kanteel 89	1083DC	1	36.86	38.48		50.00	1.62	-	38.48	-1.95	36.53		
Kanteel 90	1083DC	1	38.93	40.30		50.00	1.37	-	40.30	-2.11	38.19		
Kanteel 91	1083DC	1	39.03	40.50		50.00	1.47	-	40.50	-2.21	38.29		

Gemeente AMSTERDAM

Adres en postcode		Bestemming	Geluidbelasting bij huidig GPP [dB]	Toekomst zonder nieuwe maatregelen [dB]	Sanering	Grenswaarde [dB]	Effect van het project	Benodigde reductie [dB]	Geluidbelasting standaard akoestische situatie [dB]	doelmatige maatregelen [dB]	Geluidreductie door de maatregelen [dB]	Toekomst et geadviseerde maatregelen [dB]	Overschrijding grenswaarde / (X=ja, leeg vak=nee)
Kanteel 92	1083DC	1	42.05	43.27		50.00	1.22	-	43.27	-2.44	40.83		
Kanteel 93	1083DC	1	43.82	44.99		50.00	1.17	-	44.99	-2.58	42.41		
Kanteel 94	1083DC	1	43.08	44.46		50.00	1.38	-	44.46	-2.71	41.75		
Kanteel 95	1083DC	1	42.11	43.70		50.00	1.59	-	43.70	-2.64	41.06		
Kanteel 96	1083DC	1	42.05	43.27		50.00	1.22	-	43.27	-2.44	40.83		
Kanteel 97	1083DC	1	43.82	44.99		50.00	1.17	-	44.99	-2.58	42.41		
Kanteel 98	1083DC	1	43.08	44.46		50.00	1.38	-	44.46	-2.71	41.75		
Kanteel 99	1083DC	1	39.75	41.03		50.00	1.28	-	41.03	-2.19	38.84		
Kanteel 100	1083DC	1	42.11	43.70		50.00	1.59	-	43.70	-2.64	41.06		
Kanteel 101	1083DC	1	43.82	44.99		50.00	1.17	-	44.99	-2.58	42.41		
Kanteel 102	1083DC	1	43.08	44.46		50.00	1.38	-	44.46	-2.71	41.75		
Kanteel 103	1083DC	1	39.03	40.50		50.00	1.47	-	40.50	-2.21	38.29		
Kanteel 104	1083DC	1	42.05	43.27		50.00	1.22	-	43.27	-2.44	40.83		
Karperstraat 1 I	1075KV	1	43.02	44.56		50.00	1.54	-	44.56	-2.04	42.52		
Karperstraat 1 II	1075KV	1	44.64	45.68		50.00	1.04	-	45.68	-1.80	43.88		
Karperstraat 1 III	1075KV	1	47.15	48.11		50.00	0.96	-	48.11	-2.06	46.05		
Karperstraat 3 I	1075KV	1	40.82	42.23		50.00	1.41	-	42.23	-1.78	40.45		
Karperstraat 3 II	1075KV	1	41.81	42.99		50.00	1.18	-	42.99	-1.80	41.19		
Karperstraat 3 III	1075KV	1	46.85	47.74		50.00	0.89	-	47.74	-2.07	45.67		
Karperstraat 5 I	1075KV	1	40.82	42.23		50.00	1.41	-	42.23	-1.78	40.45		
Karperstraat 5 II	1075KV	1	41.81	42.99		50.00	1.18	-	42.99	-1.80	41.19		
Karperstraat 5 III	1075KV	1	46.85	47.74		50.00	0.89	-	47.74	-2.07	45.67		
Karperstraat 6 A	1075KZ	1	38.38	39.32		50.00	0.94	-	39.32	-1.59	37.73		
Karperstraat 6 B	1075KZ	1	40.90	41.71		50.00	0.81	-	41.71	-1.64	40.07		
Karperstraat 6 C	1075KZ	1	43.31	44.17		50.00	0.86	-	44.17	-1.74	42.43		
Karperstraat 7 I	1075KV	1	40.82	42.23		50.00	1.41	-	42.23	-1.78	40.45		
Karperstraat 7 II	1075KV	1	41.81	42.99		50.00	1.18	-	42.99	-1.80	41.19		
Karperstraat 7 III	1075KV	1	46.85	47.74		50.00	0.89	-	47.74	-2.07	45.67		
Karperstraat 9 I	1075KV	1	40.82	42.23		50.00	1.41	-	42.23	-1.78	40.45		
Karperstraat 9 II	1075KV	1	41.81	42.99		50.00	1.18	-	42.99	-1.80	41.19		
Karperstraat 9 III	1075KV	1	46.85	47.74		50.00	0.89	-	47.74	-2.07	45.67		
Karperstraat 10	1075KZ	1	44.73	46.12		50.00	1.39	-	46.12	-2.49	43.63		
Karperstraat 11 I	1075KW	1	40.46	41.81		50.00	1.35	-	41.81	-1.80	40.01		
Karperstraat 11 II	1075KW	1	41.89	43.03		50.00	1.14	-	43.03	-1.75	41.28		
Karperstraat 11 III	1075KW	1	46.80	47.40		50.00	0.60	-	47.40	-1.90	45.50		
Karperstraat 13 I	1075KW	1	40.46	41.81		50.00	1.35	-	41.81	-1.80	40.01		
Karperstraat 13 II	1075KW	1	41.89	43.03		50.00	1.14	-	43.03	-1.75	41.28		
Karperstraat 13 III	1075KW	1	46.80	47.40		50.00	0.60	-	47.40	-1.90	45.50		
Karperstraat 15 I	1075KW	1	40.46	41.81		50.00	1.35	-	41.81	-1.80	40.01		
Karperstraat 15 II	1075KW	1	41.89	43.03		50.00	1.14	-	43.03	-1.75	41.28		
Karperstraat 15 III	1075KW	1	46.80	47.40		50.00	0.60	-	47.40	-1.90	45.50		
Karperstraat 17 I	1075KW	1	40.46	41.81		50.00	1.35	-	41.81	-1.80	40.01		
Karperstraat 17 II	1075KW	1	41.89	43.03		50.00	1.14	-	43.03	-1.75	41.28		
Karperstraat 17 III	1075KW	1	46.80	47.40		50.00	0.60	-	47.40	-1.90	45.50		
Karperstraat 19 I	1075KW	1	40.46	41.81		50.00	1.35	-	41.81	-1.80	40.01		
Karperstraat 19 II	1075KW	1	41.89	43.03		50.00	1.14	-	43.03	-1.75	41.28		
Karperstraat 19 III	1075KW	1	46.80	47.40		50.00	0.60	-	47.40	-1.90	45.50		
Karperstraat 21 I	1075KW	1	40.46	41.81		50.00	1.35	-	41.81	-1.80	40.01		
Karperstraat 21 II	1075KW	1	41.89	43.03		50.00	1.14	-	43.03	-1.75	41.28		
Karperstraat 21 III	1075KW	1	46.80	47.40		50.00	0.60	-	47.40	-1.90	45.50		
Karperstraat 23 I	1075KX	1	40.52	41.87		50.00	1.35	-	41.87	-1.81	40.06		
Karperstraat 23 II	1075KX	1	42.01	43.21		50.00	1.20	-	43.21	-1.75	41.46		
Karperstraat 23 III	1075KX	1	46.59	47.20		50.00	0.61	-	47.20	-1.80	45.40		

Gemeente AMSTERDAM

Adres en postcode		Bestemming	Geluidbelasting bij huidig GPP [dB]	Toekomst zonder nieuwe maatregelen [dB]	Sanering	Grenswaarde [dB]	Effect van het project	Benodigde reductie [dB]	Geluidbelasting standaard akoestische situatie [dB]	doelmatige maatregelen [dB]	Geluidreductie door de maatregelen [dB]	Toekomst et geadviseerde maatregelen [dB]	Overschrijding grenswaarde/ (X=ja, leeg vak=nee)
Karperstraat 25 I	1075KX	1	40.52	41.87		50.00	1.35	-	41.87	-1.81	40.06		
Karperstraat 25 II	1075KX	1	42.01	43.21		50.00	1.20	-	43.21	-1.75	41.46		
Karperstraat 25 III	1075KX	1	46.59	47.20		50.00	0.61	-	47.20	-1.80	45.40		
Karperstraat 27 HS	1075KX	1	40.61	41.96		50.00	1.35	-	41.96	-1.77	40.19		
Karperstraat 27 I	1075KX	1	42.50	43.68		50.00	1.18	-	43.68	-1.72	41.96		
Karperstraat 27 II	1075KX	1	44.83	46.11		50.00	1.28	-	46.11	-2.08	44.03		
Karperstraat 27 III	1075KX	1	46.45	47.44		50.00	0.99	-	47.44	-1.95	45.49		
Karperstraat 29 HS	1075KX	1	40.24	41.25		50.00	1.01	-	41.25	-1.65	39.60		
Karperstraat 29 I	1075KX	1	42.14	43.21		50.00	1.07	-	43.21	-1.83	41.38		
Karperstraat 29 II	1075KX	1	44.61	45.89		50.00	1.28	-	45.89	-2.21	43.68		
Karperstraat 29 III	1075KX	1	46.89	48.45		50.00	1.56	-	48.45	-2.62	45.83		
Karperweg 1	9075AA	18	48.35	49.74		50.00	1.39	-	49.74	-2.92	46.82		
Karperweg 1	9076AC	18	53.14	55.18		53.14	2.04	1.69	55.18	-3.99	51.19		
Karperweg 2	9075AA	18	52.16	54.62		52.16	2.46	2.12	54.62	-4.04	50.58		
Karperweg 3	9075AA	18	50.42	52.10		50.42	1.68	1.60	52.10	-3.49	48.61		
Karperweg 3 I	1075LA	1	39.29	40.54		50.00	1.25	-	40.54	-1.99	38.55		
Karperweg 3 II	1075LA	1	40.98	42.18		50.00	1.20	-	42.18	-2.17	40.01		
Karperweg 3 III	1075LA	1	47.21	48.10		50.00	0.89	-	48.10	-2.68	45.42		
Karperweg 4	9075AA	18	48.22	49.56		50.00	1.34	-	49.56	-2.76	46.80		
Karperweg 5	9075AA	18	50.99	53.32		50.99	2.33	1.83	53.32	-4.03	49.29		
Karperweg 5 I	1075LA	1	39.59	40.91		50.00	1.32	-	40.91	-1.95	38.96		
Karperweg 5 II	1075LA	1	41.37	42.64		50.00	1.27	-	42.64	-2.09	40.55		
Karperweg 5 III	1075LA	1	47.42	48.26		50.00	0.84	-	48.26	-2.70	45.56		
Karperweg 6	9075AA	18	47.76	49.91		50.00	2.15	-	49.91	-4.20	45.71		
Karperweg 7	9075AA	18	49.99	52.25		50.00	2.26	1.75	52.25	-3.84	48.41		
Karperweg 7 I	1075LA	1	41.38	42.62		50.00	1.24	-	42.62	-2.17	40.45		
Karperweg 7 II	1075LA	1	47.79	48.80		50.00	1.01	-	48.80	-3.03	45.77		
Karperweg 8	9075AA	18	46.49	47.90		50.00	1.41	-	47.90	-2.95	44.95		
Karperweg 9	9075AA	18	45.37	46.97		50.00	1.60	-	46.97	-2.81	44.16		
Karperweg 9 HS	1075LA	1	37.17	38.28		50.00	1.11	-	38.28	-1.99	36.29		
Karperweg 9 I	1075LA	1	38.55	39.68		50.00	1.13	-	39.68	-2.02	37.66		
Karperweg 9 II	1075LA	1	40.43	41.60		50.00	1.17	-	41.60	-2.19	39.41		
Karperweg 9 III	1075LA	1	47.06	47.82		50.00	0.76	-	47.82	-2.85	44.97		
Karperweg 10	9075AA	18	48.92	51.30		50.00	2.38	0.80	51.30	-4.23	47.07		
Karperweg 11	9075AA	18	52.82	54.80		52.82	1.98	1.31	54.80	-3.86	50.94		
Karperweg 11 HS	1075LA	1	38.30	39.50		50.00	1.20	-	39.50	-2.09	37.41		
Karperweg 11 I	1075LA	1	40.10	41.33		50.00	1.23	-	41.33	-2.27	39.06		
Karperweg 11 II	1075LA	1	42.58	43.85		50.00	1.27	-	43.85	-2.55	41.30		
Karperweg 11 III	1075LA	1	46.93	47.72		50.00	0.79	-	47.72	-2.93	44.79		
Karperweg 37 1	1075LB	1	45.54	47.47		50.00	1.93	-	47.47	-3.16	44.31		
Karperweg 40	1075LC	1	45.97	47.09		50.00	1.12	-	47.09	-2.28	44.81		
Karperweg 43	1075LB	1	46.11	47.57		50.00	1.46	-	47.57	-2.74	44.83		
Karperweg 45	1075LB	1	47.66	49.69		50.00	2.03	-	49.69	-3.64	46.05		
Karperweg 47	1075LB	1	47.70	49.77		50.00	2.07	-	49.77	-3.69	46.08		
Kastelenstraat 3 I	1083CA	1	44.74	45.95		50.00	1.21	-	45.95	-2.77	43.18		
Kastelenstraat 3 II	1083CA	1	46.01	47.49		50.00	1.48	-	47.49	-2.96	44.53		
Kastelenstraat 3 III	1083CA	1	46.82	48.56		50.00	1.74	-	48.56	-3.17	45.39		
Kastelenstraat 5 I	1083CA	1	44.74	45.95		50.00	1.21	-	45.95	-2.77	43.18		
Kastelenstraat 5 II	1083CA	1	46.01	47.49		50.00	1.48	-	47.49	-2.96	44.53		
Kastelenstraat 5 III	1083CA	1	46.82	48.56		50.00	1.74	-	48.56	-3.17	45.39		
Kastelenstraat 11 I	1083CA	1	44.48	45.67		50.00	1.19	-	45.67	-2.73	42.94		
Kastelenstraat 11 II	1083CA	1	45.76	47.22		50.00	1.46	-	47.22	-2.86	44.36		
Kastelenstraat 11 III	1083CA	1	46.64	48.42		50.00	1.78	-	48.42	-3.15	45.27		

Gemeente AMSTERDAM

Adres en postcode		Bestemming	Geluidbelasting bij huidig GPP [dB]	Toekomst zonder nieuwe maatregelen [dB]	Sanering	Grenswaarde [dB]	Effect van het project	Benodigde reductie [dB]	Geluidbelasting standaard akoestische situatie [dB]	doelmatige maatregelen [dB]	Geluidreductie door de maatregelen [dB]	Toekomst et geadviseerde maatregelen [dB]	Overschrijding grenswaarde/ (X=ja, leeg vak=nee)
Kastelenstraat 13 I	1083CA	1	44.48	45.67		50.00	1.19	-	45.67	-2.73	42.94		
Kastelenstraat 13 II	1083CA	1	45.76	47.22		50.00	1.46	-	47.22	-2.86	44.36		
Kastelenstraat 13 III	1083CA	1	46.64	48.42		50.00	1.78	-	48.42	-3.15	45.27		
Kastelenstraat 19 I	1083CA	1	44.27	45.44		50.00	1.17	-	45.44	-2.70	42.74		
Kastelenstraat 19 II	1083CA	1	45.53	46.74		50.00	1.21	-	46.74	-2.69	44.05		
Kastelenstraat 19 III	1083CA	1	46.30	47.87		50.00	1.57	-	47.87	-2.88	44.99		
Kastelenstraat 21 I	1083CA	1	44.27	45.44		50.00	1.17	-	45.44	-2.70	42.74		
Kastelenstraat 21 II	1083CA	1	45.53	46.74		50.00	1.21	-	46.74	-2.69	44.05		
Kastelenstraat 21 III	1083CA	1	46.30	47.87		50.00	1.57	-	47.87	-2.88	44.99		
Kastelenstraat 27 I	1083CA	1	44.07	45.17		50.00	1.10	-	45.17	-2.69	42.48		
Kastelenstraat 27 II	1083CA	1	45.30	46.40		50.00	1.10	-	46.40	-2.62	43.78		
Kastelenstraat 27 III	1083CA	1	46.13	47.78		50.00	1.65	-	47.78	-3.01	44.77		
Kastelenstraat 29 I	1083CA	1	44.07	45.17		50.00	1.10	-	45.17	-2.69	42.48		
Kastelenstraat 29 II	1083CA	1	45.30	46.40		50.00	1.10	-	46.40	-2.62	43.78		
Kastelenstraat 29 III	1083CA	1	46.13	47.78		50.00	1.65	-	47.78	-3.01	44.77		
Kastelenstraat 35 I	1083CB	1	42.85	44.11		50.00	1.26	-	44.11	-2.64	41.47		
Kastelenstraat 35 II	1083CB	1	43.66	44.98		50.00	1.32	-	44.98	-2.66	42.32		
Kastelenstraat 35 III	1083CB	1	45.05	46.61		50.00	1.56	-	46.61	-2.83	43.78		
Kastelenstraat 37 I	1083CB	1	42.85	44.11		50.00	1.26	-	44.11	-2.64	41.47		
Kastelenstraat 37 II	1083CB	1	43.66	44.98		50.00	1.32	-	44.98	-2.66	42.32		
Kastelenstraat 37 III	1083CB	1	45.05	46.61		50.00	1.56	-	46.61	-2.83	43.78		
Kastelenstraat 43 I	1083CB	1	42.39	43.69		50.00	1.30	-	43.69	-2.58	41.11		
Kastelenstraat 43 II	1083CB	1	43.15	44.53		50.00	1.38	-	44.53	-2.60	41.93		
Kastelenstraat 43 III	1083CB	1	44.75	46.37		50.00	1.62	-	46.37	-2.80	43.57		
Kastelenstraat 45 I	1083CB	1	42.39	43.69		50.00	1.30	-	43.69	-2.58	41.11		
Kastelenstraat 45 II	1083CB	1	43.15	44.53		50.00	1.38	-	44.53	-2.60	41.93		
Kastelenstraat 45 III	1083CB	1	44.75	46.37		50.00	1.62	-	46.37	-2.80	43.57		
Kastelenstraat 51 I	1083CB	1	42.09	43.43		50.00	1.34	-	43.43	-2.61	40.82		
Kastelenstraat 51 II	1083CB	1	42.88	44.30		50.00	1.42	-	44.30	-2.61	41.69		
Kastelenstraat 51 III	1083CB	1	44.88	46.52		50.00	1.64	-	46.52	-2.85	43.67		
Kastelenstraat 53 I	1083CB	1	42.09	43.43		50.00	1.34	-	43.43	-2.61	40.82		
Kastelenstraat 53 II	1083CB	1	42.88	44.30		50.00	1.42	-	44.30	-2.61	41.69		
Kastelenstraat 53 III	1083CB	1	44.88	46.52		50.00	1.64	-	46.52	-2.85	43.67		
Kastelenstraat 59 I	1083CB	1	41.32	42.92		50.00	1.60	-	42.92	-2.54	40.38		
Kastelenstraat 59 II	1083CB	1	42.25	43.90		50.00	1.65	-	43.90	-2.53	41.37		
Kastelenstraat 59 III	1083CB	1	44.26	46.04		50.00	1.78	-	46.04	-2.75	43.29		
Kastelenstraat 61 I	1083CB	1	41.32	42.92		50.00	1.60	-	42.92	-2.54	40.38		
Kastelenstraat 61 II	1083CB	1	42.25	43.90		50.00	1.65	-	43.90	-2.53	41.37		
Kastelenstraat 61 III	1083CB	1	44.26	46.04		50.00	1.78	-	46.04	-2.75	43.29		
Kastelenstraat 75 I	1083CC	1	39.01	40.95		50.00	1.94	-	40.95	-2.31	38.64		
Kastelenstraat 75 II	1083CC	1	40.88	42.66		50.00	1.78	-	42.66	-2.50	40.16		
Kastelenstraat 75 III	1083CC	1	42.12	43.84		50.00	1.72	-	43.84	-2.54	41.30		
Kastelenstraat 77 I	1083CC	1	39.01	40.95		50.00	1.94	-	40.95	-2.31	38.64		
Kastelenstraat 77 II	1083CC	1	40.88	42.66		50.00	1.78	-	42.66	-2.50	40.16		
Kastelenstraat 77 III	1083CC	1	42.12	43.84		50.00	1.72	-	43.84	-2.54	41.30		
Kastelenstraat 80	1083DE	1	38.96	40.81		50.00	1.85	-	40.81	-2.26	38.55		
Kastelenstraat 83 I	1083CC	1	39.87	40.50		50.00	0.63	-	40.50	-2.21	38.29		
Kastelenstraat 83 II	1083CC	1	41.63	42.46		50.00	0.83	-	42.46	-2.40	40.06		
Kastelenstraat 83 III	1083CC	1	43.11	44.06		50.00	0.95	-	44.06	-2.46	41.60		
Kastelenstraat 85 I	1083CC	1	39.87	40.50		50.00	0.63	-	40.50	-2.21	38.29		
Kastelenstraat 85 II	1083CC	1	41.63	42.46		50.00	0.83	-	42.46	-2.40	40.06		
Kastelenstraat 85 III	1083CC	1	43.11	44.06		50.00	0.95	-	44.06	-2.46	41.60		
Kastelenstraat 91 I	1082EA	1	40.41	40.37		50.00	-0.04	-	40.37	-2.12	38.25		

Gemeente AMSTERDAM

Adres en postcode		Bestemming	Geluidbelasting bij huidig GPP [dB]	Toekomst zonder nieuwe maatregelen [dB]	Sanering	Grenswaarde [dB]	Effect van het project	Benodigde reductie [dB]	Geluidbelasting standaard akoestische situatie [dB]	doelmatige maatregelen [dB]	Geluidreductie door de maatregelen [dB]	Toekomst et geadviseerde maatregelen [dB]	Overschrijving grenswaarde/ (X=ja, leeg vak=nee)
Kastelenstraat 91 II	1082EA	1	42.49	42.68		50.00	0.19	-	42.68	-2.30	40.38		
Kastelenstraat 91 III	1082EA	1	44.02	44.51		50.00	0.49	-	44.51	-2.50	42.01		
Kastelenstraat 93 I	1082EA	1	40.41	40.37		50.00	-0.04	-	40.37	-2.12	38.25		
Kastelenstraat 93 II	1082EA	1	42.49	42.68		50.00	0.19	-	42.68	-2.30	40.38		
Kastelenstraat 93 III	1082EA	1	44.02	44.51		50.00	0.49	-	44.51	-2.50	42.01		
Kastelenstraat 99 I	1082EA	1	38.62	40.12		50.00	1.50	-	40.12	-2.09	38.03		
Kastelenstraat 99 II	1082EA	1	41.48	42.61		50.00	1.13	-	42.61	-2.26	40.35		
Kastelenstraat 99 III	1082EA	1	43.22	44.49		50.00	1.27	-	44.49	-2.46	42.03		
Kastelenstraat 101 I	1082EA	1	38.62	40.12		50.00	1.50	-	40.12	-2.09	38.03		
Kastelenstraat 101 II	1082EA	1	41.48	42.61		50.00	1.13	-	42.61	-2.26	40.35		
Kastelenstraat 101 III	1082EA	1	43.22	44.49		50.00	1.27	-	44.49	-2.46	42.03		
Kavel 13 1	9082AH	18	50.16	51.30		50.16	1.14	0.80	51.30	-6.46	44.84		
Kavel 13 2	9082AH	18	50.24	51.45		50.24	1.21	0.95	51.45	-6.05	45.40		
Kavel 13 3	9082AH	18	50.53	51.81		50.53	1.28	0.32	51.81	-5.67	46.14		
Kavel 13 4	9082AH	18	50.63	51.90		50.63	1.27	0.41	51.90	-5.37	46.53		
Kavel 13 5	9082AH	18	50.68	51.89		50.68	1.21	0.40	51.89	-5.18	46.71		
Kavel 13 6	9082AH	18	50.45	51.20		50.45	0.75	0.70	51.20	-4.53	46.67		
Kavel 13 7	9082AH	18	50.58	51.12		50.58	0.54	-	51.12	-4.23	46.89		
Kavel 13 8	9082AH	18	50.80	51.36		50.80	0.56	-	51.36	-4.17	47.19		
Kavel 13 9	9082AH	18	50.16	51.30		50.16	1.14	0.80	51.30	-6.46	44.84		
Kavel 13 10	9082AH	18	50.24	51.45		50.24	1.21	0.95	51.45	-6.05	45.40		
Kavel 13 11	9082AH	18	50.53	51.81		50.53	1.28	0.32	51.81	-5.67	46.14		
Kavel 13 12	9082AH	18	50.63	51.90		50.63	1.27	0.41	51.90	-5.37	46.53		
Kavel 13 13	9082AH	18	50.68	51.89		50.68	1.21	0.40	51.89	-5.18	46.71		
Kavel 13 14	9082AH	18	50.45	51.20		50.45	0.75	0.70	51.20	-4.53	46.67		
Kavel 13 15	9082AH	18	50.58	51.12		50.58	0.54	-	51.12	-4.23	46.89		
Kavel 13 16	9082AH	18	50.80	51.36		50.80	0.56	-	51.36	-4.17	47.19		
Kavel 13 17	9082AH	18	50.16	51.30		50.16	1.14	0.80	51.30	-6.46	44.84		
Kavel 13 18	9082AH	18	50.24	51.45		50.24	1.21	0.95	51.45	-6.05	45.40		
Kavel 13 19	9082AH	18	50.53	51.81		50.53	1.28	0.32	51.81	-5.67	46.14		
Kavel 13 20	9082AH	18	50.63	51.90		50.63	1.27	0.41	51.90	-5.37	46.53		
Kavel 13 21	9082AH	18	50.68	51.89		50.68	1.21	0.40	51.89	-5.18	46.71		
Kavel 13 22	9082AH	18	50.45	51.20		50.45	0.75	0.70	51.20	-4.53	46.67		
Kavel 13 23	9082AH	18	50.58	51.12		50.58	0.54	-	51.12	-4.23	46.89		
Kavel 13 24	9082AH	18	50.80	51.36		50.80	0.56	-	51.36	-4.17	47.19		
Kavel 13 25	9082AH	18	50.16	51.30		50.16	1.14	0.80	51.30	-6.46	44.84		
Kavel 13 26	9082AH	18	50.24	51.45		50.24	1.21	0.95	51.45	-6.05	45.40		
Kavel 13 27	9082AH	18	50.53	51.81		50.53	1.28	0.32	51.81	-5.67	46.14		
Kavel 13 28	9082AH	18	50.63	51.90		50.63	1.27	0.41	51.90	-5.37	46.53		
Kavel 13 29	9082AH	18	50.68	51.89		50.68	1.21	0.40	51.89	-5.18	46.71		
Kavel 13 30	9082AH	18	50.45	51.20		50.45	0.75	0.70	51.20	-4.53	46.67		
Kavel 13 31	9082AH	18	50.58	51.12		50.58	0.54	-	51.12	-4.23	46.89		
Kavel 13 32	9082AH	18	50.80	51.36		50.80	0.56	-	51.36	-4.17	47.19		
Kavel 13 33	9082AH	18	50.16	51.30		50.16	1.14	0.80	51.30	-6.46	44.84		
Kavel 13 34	9082AH	18	50.24	51.45		50.24	1.21	0.95	51.45	-6.05	45.40		
Kavel 13 35	9082AH	18	50.53	51.81		50.53	1.28	0.32	51.81	-5.67	46.14		
Kavel 13 36	9082AH	18	50.63	51.90		50.63	1.27	0.41	51.90	-5.37	46.53		
Kavel 13 37	9082AH	18	50.68	51.89		50.68	1.21	0.40	51.89	-5.18	46.71		
Kavel 13 38	9082AH	18	50.45	51.20		50.45	0.75	0.70	51.20	-4.53	46.67		
Kavel 13 39	9082AH	18	50.58	51.12		50.58	0.54	-	51.12	-4.23	46.89		
Kavel 13 40	9082AH	18	50.80	51.36		50.80	0.56	-	51.36	-4.17	47.19		
Kavel 13 41	9082AH	18	50.16	51.30		50.16	1.14	0.80	51.30	-6.46	44.84		
Kavel 13 42	9082AH	18	50.24	51.45		50.24	1.21	0.95	51.45	-6.05	45.40		

Gemeente AMSTERDAM

Adres en postcode		Bestemming	Geluidbelasting bij huidig GPP [dB]	Toekomst zonder nieuwe maatregelen [dB]	Sanering	Grenswaarde [dB]	Effect van het project	Benodigde reductie [dB]	Geluidbelasting standaard akoestische situatie [dB]	doelmatige maatregelen [dB]	Geluidreductie door de maatregelen [dB]	Toekomst et geadviseerde maatregelen [dB]	Overschrijding grenswaarde/ (X=ja, leeg vak=nee)
Kavel 13 43	9082AH	18	50.53	51.81		50.53	1.28	0.32	51.81	-5.67	46.14		
Kavel 13 44	9082AH	18	50.63	51.90		50.63	1.27	0.41	51.90	-5.37	46.53		
Kavel 13 45	9082AH	18	50.68	51.89		50.68	1.21	0.40	51.89	-5.18	46.71		
Kavel 13 46	9082AH	18	50.45	51.20		50.45	0.75	0.70	51.20	-4.53	46.67		
Kavel 13 47	9082AH	18	50.58	51.12		50.58	0.54	-	51.12	-4.23	46.89		
Kavel 13 48	9082AH	18	50.80	51.36		50.80	0.56	-	51.36	-4.17	47.19		
Kavel 13 49	9082AH	18	50.16	51.30		50.16	1.14	0.80	51.30	-6.46	44.84		
Kavel 13 50	9082AH	18	50.24	51.45		50.24	1.21	0.95	51.45	-6.05	45.40		
Kavel 13 51	9082AH	18	50.53	51.81		50.53	1.28	0.32	51.81	-5.67	46.14		
Kavel 13 52	9082AH	18	50.63	51.90		50.63	1.27	0.41	51.90	-5.37	46.53		
Kavel 13 53	9082AH	18	50.68	51.89		50.68	1.21	0.40	51.89	-5.18	46.71		
Kavel 13 54	9082AH	18	50.45	51.20		50.45	0.75	0.70	51.20	-4.53	46.67		
Kavel 13 55	9082AH	18	50.58	51.12		50.58	0.54	-	51.12	-4.23	46.89		
Kavel 13 56	9082AH	18	50.80	51.36		50.80	0.56	-	51.36	-4.17	47.19		
Kavel 13 57	9082AH	18	50.16	51.30		50.16	1.14	0.80	51.30	-6.46	44.84		
Kavel 13 58	9082AH	18	50.24	51.45		50.24	1.21	0.95	51.45	-6.05	45.40		
Kavel 13 59	9082AH	18	50.53	51.81		50.53	1.28	0.32	51.81	-5.67	46.14		
Kavel 13 60	9082AH	18	50.63	51.90		50.63	1.27	0.41	51.90	-5.37	46.53		
Kavel 13 61	9082AH	18	50.68	51.89		50.68	1.21	0.40	51.89	-5.18	46.71		
Kavel 13 62	9082AH	18	50.45	51.20		50.45	0.75	0.70	51.20	-4.53	46.67		
Kavel 13 63	9082AH	18	50.58	51.12		50.58	0.54	-	51.12	-4.23	46.89		
Kavel 13 64	9082AH	18	50.80	51.36		50.80	0.56	-	51.36	-4.17	47.19		
Kavel 13 65	9082AH	18	50.16	51.30		50.16	1.14	0.80	51.30	-6.46	44.84		
Kavel 13 66	9082AH	18	50.24	51.45		50.24	1.21	0.95	51.45	-6.05	45.40		
Kavel 13 67	9082AH	18	50.53	51.81		50.53	1.28	0.32	51.81	-5.67	46.14		
Kavel 13 68	9082AH	18	50.63	51.90		50.63	1.27	0.41	51.90	-5.37	46.53		
Kavel 14 1	9082AP	18	46.93	47.97		50.00	1.04	-	47.97	-10.67	37.30		
Kavel 14 1	9082AN	18	51.83	55.44		51.83	3.61	2.94	55.44	-8.70	46.74		
Kavel 14 2	9082AP	18	46.84	47.94		50.00	1.10	-	47.94	-10.46	37.48		
Kavel 14 2	9082AN	18	51.76	55.31		51.76	3.55	2.81	55.31	-8.25	47.06		
Kavel 14 3	9082AP	18	47.43	49.03		50.00	1.60	-	49.03	-11.21	37.82		
Kavel 14 3	9082AN	18	51.72	55.17		51.72	3.45	2.67	55.17	-7.94	47.23		
Kavel 14 4	9082AP	18	47.31	49.22		50.00	1.91	-	49.22	-10.76	38.46		
Kavel 14 4	9082AN	18	51.72	55.12		51.72	3.40	2.62	55.12	-7.72	47.40		
Kavel 14 5	9082AN	18	51.78	55.25		51.78	3.47	2.75	55.25	-7.64	47.61		
Kavel 14 5	9082AP	18	45.30	47.58		50.00	2.28	-	47.58	-10.10	37.48		
Kavel 14 6	9082AP	18	45.54	45.81		50.00	0.27	-	45.81	-7.84	37.97		
Kavel 14 6	9082AN	18	51.91	55.43		51.91	3.52	2.93	55.43	-7.61	47.82		
Kavel 14 7	9082AN	18	52.08	55.61		52.08	3.53	3.11	55.61	-7.58	48.03		
Kavel 14 7	9082AP	18	45.56	45.80		50.00	0.24	-	45.80	-7.87	37.93		
Kavel 14 8	9082AP	18	46.07	46.19		50.00	0.12	-	46.19	-7.20	38.99		
Kavel 14 8	9082AN	18	52.39	55.86		52.39	3.47	3.36	55.86	-7.53	48.33		
Kavel 14 9	9082AN	18	52.89	56.17		52.89	3.28	2.68	56.17	-7.44	48.73		
Kavel 14 9	9082AP	18	46.95	46.99		50.00	0.04	-	46.99	-6.41	40.58		
Kavel 14 10	9082AN	18	54.02	56.70		54.02	2.68	2.20	56.70	-7.22	49.48		
Kavel 14 10	9082AP	18	48.96	49.18		50.00	0.22	-	49.18	-5.78	43.40		
Kavel 14 11	9082AN	18	56.67	57.24		56.67	0.57	-	57.24	-7.06	50.18		
Kavel 14 11	9082AP	18	54.12	54.81		54.12	0.69	0.31	54.81	-6.17	48.64		
Kavel 14 12	9082AN	18	58.31	57.66		58.31	-0.65	-	57.66	-7.19	50.47		
Kavel 14 12	9082AP	18	56.98	57.21		56.98	0.23	-	57.21	-7.51	49.70		
Kavel 14 13	9082AN	18	59.58	57.84		59.58	-1.74	-	57.84	-7.15	50.69		
Kavel 14 13	9082AP	18	47.72	36.29		50.00	-11.43	-	36.29	-2.63	33.66		
Kavel 14 14	9082AP	18	48.27	36.31		50.00	-11.96	-	36.31	-2.60	33.71		

Gemeente AMSTERDAM

Adres en postcode		Bestemming	Geluidbelasting bij huidig GPP [dB]	Toekomst zonder nieuwe maatregelen [dB]	Sanering	Grenswaarde [dB]	Effect van het project	Benodigde reductie [dB]	Geluidbelasting standaard akoestische situatie [dB]	doelmatige maatregelen [dB]	Geluidreductie door de maatregelen [dB]	Toekomst et geadviseerde maatregelen [dB]	Overschrijding grenswaarde / (X=ja, leeg vak=nee)
Kavel 14 14	9082AN	18	60.36	57.98		60.36	-2.38	-	57.98	-7.09	50.89		
Kavel 14 15	9082AP	18	48.73	36.30		50.00	-12.43	-	36.30	-2.57	33.73		
Kavel 14 15	9082AN	18	60.73	58.10		60.73	-2.63	-	58.10	-6.99	51.11		
Kavel 14 16	9082AN	18	60.98	58.22		60.98	-2.76	-	58.22	-6.87	51.35		
Kavel 14 16	9082AP	18	49.53	36.16		50.00	-13.37	-	36.16	-2.46	33.70		
Kavel 14 17	9082AN	18	61.07	58.33		61.07	-2.74	-	58.33	-6.71	51.62		
Kavel 14 17	9082AP	18	49.88	36.44		50.00	-13.44	-	36.44	-2.40	34.04		
Kavel 14 18	9082AP	18	50.42	36.88		50.42	-13.54	-	36.88	-2.33	34.55		
Kavel 14 18	9082AN	18	61.12	58.44		61.12	-2.68	-	58.44	-6.55	51.89		
Kavel 14 19	9082AN	18	61.10	58.53		61.10	-2.57	-	58.53	-6.43	52.10		
Kavel 14 19	9082AP	18	50.40	36.70		50.40	-13.70	-	36.70	-2.35	34.35		
Kavel 14 20	9082AN	18	61.09	58.62		61.09	-2.47	-	58.62	-6.31	52.31		
Kavel 14 20	9082AP	18	51.14	37.44		51.14	-13.70	-	37.44	-2.31	35.13		
Kavel 14 21	9082AP	18	51.61	38.82		51.61	-12.79	-	38.82	-2.32	36.50		
Kavel 14 21	9082AN	18	61.19	58.68		61.19	-2.51	-	58.68	-6.19	52.49		
Kavel 14 22	9082AP	18	52.01	42.29		52.01	-9.72	-	42.29	-2.61	39.68		
Kavel 14 22	9082AN	18	61.21	58.75		61.21	-2.46	-	58.75	-6.08	52.67		
Kavel 14 23	9082AP	18	52.61	46.45		52.61	-6.16	-	46.45	-3.03	43.42		
Kavel 14 23	9082AN	18	61.22	58.82		61.22	-2.40	-	58.82	-5.98	52.84		
Kavel 14 24	9082AN	18	51.83	55.44		51.83	3.61	2.94	55.44	-8.70	46.74		
Kavel 14 24	9082AP	18	52.83	47.51		52.83	-5.32	-	47.51	-3.61	43.90		
Kavel 14 25	9082AN	18	51.76	55.31		51.76	3.55	2.81	55.31	-8.25	47.06		
Kavel 14 25	9082AP	18	45.30	47.58		50.00	2.28	-	47.58	-10.10	37.48		
Kavel 14 26	9082AN	18	51.72	55.17		51.72	3.45	2.67	55.17	-7.94	47.23		
Kavel 14 26	9082AP	18	45.54	45.81		50.00	0.27	-	45.81	-7.84	37.97		
Kavel 14 27	9082AP	18	45.56	45.80		50.00	0.24	-	45.80	-7.87	37.93		
Kavel 14 27	9082AN	18	51.72	55.12		51.72	3.40	2.62	55.12	-7.72	47.40		
Kavel 14 28	9082AP	18	46.07	46.19		50.00	0.12	-	46.19	-7.20	38.99		
Kavel 14 28	9082AN	18	51.78	55.25		51.78	3.47	2.75	55.25	-7.64	47.61		
Kavel 14 29	9082AP	18	46.95	46.99		50.00	0.04	-	46.99	-6.41	40.58		
Kavel 14 29	9082AN	18	51.91	55.43		51.91	3.52	2.93	55.43	-7.61	47.82		
Kavel 14 30	9082AN	18	52.08	55.61		52.08	3.53	3.11	55.61	-7.58	48.03		
Kavel 14 30	9082AP	18	48.96	49.18		50.00	0.22	-	49.18	-5.78	43.40		
Kavel 14 31	9082AN	18	52.39	55.86		52.39	3.47	3.36	55.86	-7.53	48.33		
Kavel 14 31	9082AP	18	54.12	54.81		54.12	0.69	0.31	54.81	-6.17	48.64		
Kavel 14 32	9082AN	18	52.89	56.17		52.89	3.28	2.68	56.17	-7.44	48.73		
Kavel 14 32	9082AP	18	56.98	57.21		56.98	0.23	-	57.21	-7.51	49.70		
Kavel 14 33	9082AN	18	54.02	56.70		54.02	2.68	2.20	56.70	-7.22	49.48		
Kavel 14 33	9082AP	18	49.88	36.44		50.00	-13.44	-	36.44	-2.40	34.04		
Kavel 14 34	9082AP	18	50.42	36.88		50.42	-13.54	-	36.88	-2.33	34.55		
Kavel 14 34	9082AN	18	56.67	57.24		56.67	0.57	-	57.24	-7.06	50.18		
Kavel 14 35	9082AP	18	50.40	36.70		50.40	-13.70	-	36.70	-2.35	34.35		
Kavel 14 35	9082AN	18	58.31	57.66		58.31	-0.65	-	57.66	-7.19	50.47		
Kavel 14 36	9082AN	18	59.58	57.84		59.58	-1.74	-	57.84	-7.15	50.69		
Kavel 14 36	9082AP	18	51.14	37.44		51.14	-13.70	-	37.44	-2.31	35.13		
Kavel 14 37	9082AP	18	51.61	38.82		51.61	-12.79	-	38.82	-2.32	36.50		
Kavel 14 37	9082AN	18	60.36	57.98		60.36	-2.38	-	57.98	-7.09	50.89		
Kavel 14 38	9082AN	18	60.73	58.10		60.73	-2.63	-	58.10	-6.99	51.11		
Kavel 14 38	9082AP	18	52.01	42.29		52.01	-9.72	-	42.29	-2.61	39.68		
Kavel 14 39	9082AN	18	60.98	58.22		60.98	-2.76	-	58.22	-6.87	51.35		
Kavel 14 39	9082AP	18	52.61	46.45		52.61	-6.16	-	46.45	-3.03	43.42		
Kavel 14 40	9082AN	18	61.07	58.33		61.07	-2.74	-	58.33	-6.71	51.62		
Kavel 14 41	9082AN	18	61.12	58.44		61.12	-2.68	-	58.44	-6.55	51.89		

Gemeente AMSTERDAM

Adres en postcode		Bestemming	Geluidbelasting bij huidig GPP [dB]	Toekomst zonder nieuwe maatregelen [dB]	Sanering	Grenswaarde [dB]	Effect van het project	Benodigde reductie [dB]	Geluidbelasting standaard akoestische situatie [dB]	Geluidreductie door de doelmattige maatregelen [dB]	Toekomstige geluidbelasting (X=ja, leeg vak=nee)	Overschrijving grenswaarde/
Kavel 14 42	9082AN	18	61.10	58.53		61.10	-2.57	-	58.53	-6.43	52.10	
Kavel 14 43	9082AN	18	61.09	58.62		61.09	-2.47	-	58.62	-6.31	52.31	
Kavel 14 44	9082AN	18	61.19	58.68		61.19	-2.51	-	58.68	-6.19	52.49	
Kavel 14 45	9082AN	18	61.21	58.75		61.21	-2.46	-	58.75	-6.08	52.67	
Kavel 14 46	9082AN	18	61.22	58.82		61.22	-2.40	-	58.82	-5.98	52.84	
Kavel 14 47	9082AN	18	51.83	55.44		51.83	3.61	2.94	55.44	-8.70	46.74	
Kavel 14 48	9082AN	18	51.76	55.31		51.76	3.55	2.81	55.31	-8.25	47.06	
Kavel 14 49	9082AN	18	51.72	55.17		51.72	3.45	2.67	55.17	-7.94	47.23	
Kavel 14 50	9082AN	18	51.72	55.12		51.72	3.40	2.62	55.12	-7.72	47.40	
Kavel 14 51	9082AN	18	51.78	55.25		51.78	3.47	2.75	55.25	-7.64	47.61	
Kavel 14 52	9082AN	18	51.91	55.43		51.91	3.52	2.93	55.43	-7.61	47.82	
Kavel 14 53	9082AN	18	52.08	55.61		52.08	3.53	3.11	55.61	-7.58	48.03	
Kavel 14 54	9082AN	18	52.39	55.86		52.39	3.47	3.36	55.86	-7.53	48.33	
Kavel 14 55	9082AN	18	52.89	56.17		52.89	3.28	2.68	56.17	-7.44	48.73	
Kavel 14 56	9082AN	18	54.02	56.70		54.02	2.68	2.20	56.70	-7.22	49.48	
Kavel 14 57	9082AN	18	56.67	57.24		56.67	0.57	-	57.24	-7.06	50.18	
Kavel 14 58	9082AN	18	58.31	57.66		58.31	-0.65	-	57.66	-7.19	50.47	
Kavel 14 59	9082AN	18	59.58	57.84		59.58	-1.74	-	57.84	-7.15	50.69	
Kavel 14 60	9082AN	18	60.36	57.98		60.36	-2.38	-	57.98	-7.09	50.89	
Kavel 14 61	9082AN	18	60.73	58.10		60.73	-2.63	-	58.10	-6.99	51.11	
Kavel 14 62	9082AN	18	60.98	58.22		60.98	-2.76	-	58.22	-6.87	51.35	
Kavel 14 63	9082AN	18	61.07	58.33		61.07	-2.74	-	58.33	-6.71	51.62	
Kavel 14 64	9082AN	18	61.12	58.44		61.12	-2.68	-	58.44	-6.55	51.89	
Kavel 14 65	9082AN	18	61.10	58.53		61.10	-2.57	-	58.53	-6.43	52.10	
Kavel 14 66	9082AN	18	61.09	58.62		61.09	-2.47	-	58.62	-6.31	52.31	
Kavel 14 67	9082AN	18	61.19	58.68		61.19	-2.51	-	58.68	-6.19	52.49	
Kavel 14 68	9082AN	18	61.21	58.75		61.21	-2.46	-	58.75	-6.08	52.67	
Kavel 14 69	9082AN	18	61.22	58.82		61.22	-2.40	-	58.82	-5.98	52.84	
Kavel 14 70	9082AN	18	51.83	55.44		51.83	3.61	2.94	55.44	-8.70	46.74	
Kavel 14 71	9082AN	18	51.76	55.31		51.76	3.55	2.81	55.31	-8.25	47.06	
Kavel 14 72	9082AN	18	51.72	55.17		51.72	3.45	2.67	55.17	-7.94	47.23	
Kavel 14 73	9082AN	18	51.72	55.12		51.72	3.40	2.62	55.12	-7.72	47.40	
Kavel 14 74	9082AN	18	51.78	55.25		51.78	3.47	2.75	55.25	-7.64	47.61	
Kavel 14 75	9082AN	18	51.91	55.43		51.91	3.52	2.93	55.43	-7.61	47.82	
Kavel 14 76	9082AN	18	52.08	55.61		52.08	3.53	3.11	55.61	-7.58	48.03	
Kavel 14 77	9082AN	18	52.39	55.86		52.39	3.47	3.36	55.86	-7.53	48.33	
Kavel 14 78	9082AN	18	52.89	56.17		52.89	3.28	2.68	56.17	-7.44	48.73	
Kavel 14 79	9082AN	18	54.02	56.70		54.02	2.68	2.20	56.70	-7.22	49.48	
Kavel 14 80	9082AN	18	56.67	57.24		56.67	0.57	-	57.24	-7.06	50.18	
Kavel 14 81	9082AN	18	58.31	57.66		58.31	-0.65	-	57.66	-7.19	50.47	
Kavel 14 82	9082AN	18	59.58	57.84		59.58	-1.74	-	57.84	-7.15	50.69	
Kavel 14 83	9082AN	18	60.36	57.98		60.36	-2.38	-	57.98	-7.09	50.89	
Kavel 14 84	9082AN	18	60.73	58.10		60.73	-2.63	-	58.10	-6.99	51.11	
Kavel 14 85	9082AN	18	60.98	58.22		60.98	-2.76	-	58.22	-6.87	51.35	
Kavel 14 86	9082AN	18	61.07	58.33		61.07	-2.74	-	58.33	-6.71	51.62	
Kavel 14 87	9082AN	18	61.12	58.44		61.12	-2.68	-	58.44	-6.55	51.89	
Kavel 14 88	9082AN	18	61.10	58.53		61.10	-2.57	-	58.53	-6.43	52.10	
Kavel 15 1	9082AI	18	56.06	57.08		56.06	1.02	0.58	57.08	-9.28	47.80	
Kavel 15 2	9082AI	18	55.84	56.99		55.84	1.15	0.49	56.99	-8.76	48.23	
Kavel 15 3	9082AI	18	55.84	56.97		55.84	1.13	0.47	56.97	-8.28	48.69	
Kavel 15 4	9082AI	18	55.92	56.89		55.92	0.97	0.39	56.89	-7.94	48.95	
Kavel 15 5	9082AI	18	56.00	56.85		56.00	0.85	0.35	56.85	-7.79	49.06	
Kavel 15 6	9082AI	18	55.73	56.24		55.73	0.51	-	56.24	-7.51	48.73	

Gemeente AMSTERDAM

Adres en postcode		Bestemming	Geluidbelasting bij huidig GPP [dB]	Toekomst zonder nieuwe maatregelen [dB]	Sanering	Grenswaarde [dB]	Effect van het project	Benodigde reductie [dB]	Geluidbelasting standaard akoestische situatie [dB]	Geluidreductie door de doelmattige maatregelen [dB]	Toekomst et geadviseerde maatregelen [dB]	Overschrijding grenswaarde / (X=ja, leeg vak=nee)
Kavel 15 7	9082AI	18	55.47	56.36		55.47	0.89	0.87	56.36	-7.51	48.85	
Kavel 15 8	9082AI	18	55.73	56.63		55.73	0.90	0.13	56.63	-7.52	49.11	
Kavel 15 9	9082AI	18	56.02	56.90		56.02	0.88	0.40	56.90	-7.49	49.41	
Kavel 15 10	9082AI	18	56.38	57.21		56.38	0.83	0.71	57.21	-7.48	49.73	
Kavel 15 11	9082AI	18	57.16	57.58		57.16	0.42	0.09	57.58	-7.47	50.11	
Kavel 15 12	9082AI	18	58.30	58.10		58.30	-0.20	-	58.10	-7.48	50.62	
Kavel 15 13	9082AI	18	59.23	58.57		59.23	-0.66	-	58.57	-7.67	50.90	
Kavel 15 14	9082AI	18	56.06	57.08		56.06	1.02	0.58	57.08	-9.28	47.80	
Kavel 15 15	9082AI	18	55.84	56.99		55.84	1.15	0.49	56.99	-8.76	48.23	
Kavel 15 16	9082AI	18	55.84	56.97		55.84	1.13	0.47	56.97	-8.28	48.69	
Kavel 15 17	9082AI	18	55.92	56.89		55.92	0.97	0.39	56.89	-7.94	48.95	
Kavel 15 18	9082AI	18	56.00	56.85		56.00	0.85	0.35	56.85	-7.79	49.06	
Kavel 15 19	9082AI	18	55.73	56.24		55.73	0.51	-	56.24	-7.51	48.73	
Kavel 15 20	9082AI	18	55.47	56.36		55.47	0.89	0.87	56.36	-7.51	48.85	
Kavel 15 21	9082AI	18	55.73	56.63		55.73	0.90	0.13	56.63	-7.52	49.11	
Kavel 15 22	9082AI	18	56.02	56.90		56.02	0.88	0.40	56.90	-7.49	49.41	
Kavel 15 23	9082AI	18	56.38	57.21		56.38	0.83	0.71	57.21	-7.48	49.73	
Kavel 15 24	9082AI	18	57.16	57.58		57.16	0.42	0.09	57.58	-7.47	50.11	
Kavel 15 25	9082AI	18	58.30	58.10		58.30	-0.20	-	58.10	-7.48	50.62	
Kavel 15 26	9082AI	18	59.23	58.57		59.23	-0.66	-	58.57	-7.67	50.90	
Kavel 15 27	9082AI	18	56.06	57.08		56.06	1.02	0.58	57.08	-9.28	47.80	
Kavel 15 28	9082AI	18	55.84	56.99		55.84	1.15	0.49	56.99	-8.76	48.23	
Kavel 15 29	9082AI	18	55.84	56.97		55.84	1.13	0.47	56.97	-8.28	48.69	
Kavel 15 30	9082AI	18	55.92	56.89		55.92	0.97	0.39	56.89	-7.94	48.95	
Kavel 15 31	9082AI	18	56.00	56.85		56.00	0.85	0.35	56.85	-7.79	49.06	
Kavel 15 32	9082AI	18	55.73	56.24		55.73	0.51	-	56.24	-7.51	48.73	
Kavel 15 33	9082AI	18	55.47	56.36		55.47	0.89	0.87	56.36	-7.51	48.85	
Kavel 15 34	9082AI	18	55.73	56.63		55.73	0.90	0.13	56.63	-7.52	49.11	
Kavel 15 35	9082AI	18	56.02	56.90		56.02	0.88	0.40	56.90	-7.49	49.41	
Kavel 15 36	9082AI	18	56.38	57.21		56.38	0.83	0.71	57.21	-7.48	49.73	
Kavel 15 37	9082AI	18	57.16	57.58		57.16	0.42	0.09	57.58	-7.47	50.11	
Kavel 15 38	9082AI	18	58.30	58.10		58.30	-0.20	-	58.10	-7.48	50.62	
Kavel 15 39	9082AI	18	59.23	58.57		59.23	-0.66	-	58.57	-7.67	50.90	
Kavel 15 40	9082AI	18	56.06	57.08		56.06	1.02	0.58	57.08	-9.28	47.80	
Kavel 15 41	9082AI	18	55.84	56.99		55.84	1.15	0.49	56.99	-8.76	48.23	
Kavel 15 42	9082AI	18	55.84	56.97		55.84	1.13	0.47	56.97	-8.28	48.69	
Kavel 15 43	9082AI	18	55.92	56.89		55.92	0.97	0.39	56.89	-7.94	48.95	
Kavel 15 44	9082AI	18	56.00	56.85		56.00	0.85	0.35	56.85	-7.79	49.06	
Kavel 15 45	9082AI	18	55.73	56.24		55.73	0.51	-	56.24	-7.51	48.73	
Kavel 15 46	9082AI	18	55.47	56.36		55.47	0.89	0.87	56.36	-7.51	48.85	
Kavel 15 47	9082AI	18	55.73	56.63		55.73	0.90	0.13	56.63	-7.52	49.11	
Kavel 15 48	9082AI	18	56.02	56.90		56.02	0.88	0.40	56.90	-7.49	49.41	
Kavel 15 49	9082AI	18	56.38	57.21		56.38	0.83	0.71	57.21	-7.48	49.73	
Kavel 15 50	9082AI	18	57.16	57.58		57.16	0.42	0.09	57.58	-7.47	50.11	
Kavel 15 51	9082AI	18	58.30	58.10		58.30	-0.20	-	58.10	-7.48	50.62	
Kavel 15 52	9082AI	18	59.23	58.57		59.23	-0.66	-	58.57	-7.67	50.90	
Kavel 15 53	9082AI	18	56.06	57.08		56.06	1.02	0.58	57.08	-9.28	47.80	
Kavel 15 54	9082AI	18	55.84	56.99		55.84	1.15	0.49	56.99	-8.76	48.23	
Kavel 15 55	9082AI	18	55.84	56.97		55.84	1.13	0.47	56.97	-8.28	48.69	
Kavel 15 56	9082AI	18	55.92	56.89		55.92	0.97	0.39	56.89	-7.94	48.95	
Kavel 15 57	9082AI	18	56.00	56.85		56.00	0.85	0.35	56.85	-7.79	49.06	
Kavel 15 58	9082AI	18	55.73	56.24		55.73	0.51	-	56.24	-7.51	48.73	
Kavel 15 59	9082AI	18	55.47	56.36		55.47	0.89	0.87	56.36	-7.51	48.85	

Gemeente AMSTERDAM

Adres en postcode		Bestemming	Geluidbelasting bij huidig GPP [dB]	Toekomst zonder nieuwe maatregelen [dB]	Sanering	Grenswaarde [dB]	Effect van het project	Benodigde reductie [dB]	Geluidbelasting standaard akoestische situatie [dB]	Geluidreductie door de doelmattige maatregelen [dB]	Toekomst et geadviseerde maatregelen [dB]	Overschrijding grenswaarde / (X=ja, leeg vak=nee)
Kavel 15 60	9082AI	18	55.73	56.63		55.73	0.90	0.13	56.63	-7.52	49.11	
Kavel 15 61	9082AI	18	56.02	56.90		56.02	0.88	0.40	56.90	-7.49	49.41	
Kavel 15 62	9082AI	18	56.38	57.21		56.38	0.83	0.71	57.21	-7.48	49.73	
Kavel 15 63	9082AI	18	57.16	57.58		57.16	0.42	0.09	57.58	-7.47	50.11	
Kavel 15 64	9082AI	18	58.30	58.10		58.30	-0.20	-	58.10	-7.48	50.62	
Kavel 15 65	9082AI	18	59.23	58.57		59.23	-0.66	-	58.57	-7.67	50.90	
Kavel 15 66	9082AI	18	56.06	57.08		56.06	1.02	0.58	57.08	-9.28	47.80	
Kavel 15 67	9082AI	18	55.84	56.99		55.84	1.15	0.49	56.99	-8.76	48.23	
Kavel 15 68	9082AI	18	55.84	56.97		55.84	1.13	0.47	56.97	-8.28	48.69	
Kavel 15 69	9082AI	18	55.92	56.89		55.92	0.97	0.39	56.89	-7.94	48.95	
Kavel 15 70	9082AI	18	56.00	56.85		56.00	0.85	0.35	56.85	-7.79	49.06	
Kavel 15 71	9082AI	18	55.73	56.24		55.73	0.51	-	56.24	-7.51	48.73	
Kavel 15 72	9082AI	18	55.47	56.36		55.47	0.89	0.87	56.36	-7.51	48.85	
Kavel 1b 1	9082BE	18	54.37	47.57		54.37	-6.80	-	47.57	-6.68	40.89	
Kavel 1b 2	9082BE	18	54.34	47.67		54.34	-6.67	-	47.67	-6.42	41.25	
Kavel 1b 3	9082BE	18	54.59	47.71		54.59	-6.88	-	47.71	-6.23	41.48	
Kavel 1b 4	9082BE	18	54.82	47.74		54.82	-7.08	-	47.74	-6.07	41.67	
Kavel 1b 5	9082BE	18	55.10	47.70		55.10	-7.40	-	47.70	-6.00	41.70	
Kavel 1b 6	9082BE	18	55.31	47.66		55.31	-7.65	-	47.66	-5.88	41.78	
Kavel 1b 7	9082BE	18	55.72	48.00		55.72	-7.72	-	48.00	-5.52	42.48	
Kavel 1b 8	9082BE	18	56.05	48.80		56.05	-7.25	-	48.80	-5.27	43.53	
Kavel 1b 9	9082BE	18	56.21	48.94		56.21	-7.27	-	48.94	-5.46	43.48	
Kavel 1b 10	9082BE	18	56.25	49.22		56.25	-7.03	-	49.22	-5.33	43.89	
Kavel 1b 11	9082BE	18	54.37	47.57		54.37	-6.80	-	47.57	-6.68	40.89	
Kavel 1b 12	9082BE	18	54.34	47.67		54.34	-6.67	-	47.67	-6.42	41.25	
Kavel 1b 13	9082BE	18	54.59	47.71		54.59	-6.88	-	47.71	-6.23	41.48	
Kavel 1b 14	9082BE	18	54.82	47.74		54.82	-7.08	-	47.74	-6.07	41.67	
Kavel 1b 15	9082BE	18	55.10	47.70		55.10	-7.40	-	47.70	-6.00	41.70	
Kavel 1b 16	9082BE	18	55.31	47.66		55.31	-7.65	-	47.66	-5.88	41.78	
Kavel 1b 17	9082BE	18	55.72	48.00		55.72	-7.72	-	48.00	-5.52	42.48	
Kavel 1b 18	9082BE	18	56.05	48.80		56.05	-7.25	-	48.80	-5.27	43.53	
Kavel 1b 19	9082BE	18	56.21	48.94		56.21	-7.27	-	48.94	-5.46	43.48	
Kavel 1b 20	9082BE	18	56.25	49.22		56.25	-7.03	-	49.22	-5.33	43.89	
Kavel 1b 21	9082BE	18	54.37	47.57		54.37	-6.80	-	47.57	-6.68	40.89	
Kavel 1b 22	9082BE	18	54.34	47.67		54.34	-6.67	-	47.67	-6.42	41.25	
Kavel 1b 23	9082BE	18	54.59	47.71		54.59	-6.88	-	47.71	-6.23	41.48	
Kavel 1b 24	9082BE	18	54.82	47.74		54.82	-7.08	-	47.74	-6.07	41.67	
Kavel 1b 25	9082BE	18	55.10	47.70		55.10	-7.40	-	47.70	-6.00	41.70	
Kavel 1b 26	9082BE	18	55.31	47.66		55.31	-7.65	-	47.66	-5.88	41.78	
Kavel 1b 27	9082BE	18	55.72	48.00		55.72	-7.72	-	48.00	-5.52	42.48	
Kavel 1b 28	9082BE	18	56.05	48.80		56.05	-7.25	-	48.80	-5.27	43.53	
Kavel 1b 29	9082BE	18	56.21	48.94		56.21	-7.27	-	48.94	-5.46	43.48	
Kavel 1b 30	9082BE	18	56.25	49.22		56.25	-7.03	-	49.22	-5.33	43.89	
Kavel 1b 31	9082BE	18	54.37	47.57		54.37	-6.80	-	47.57	-6.68	40.89	
Kavel 1b 32	9082BE	18	54.34	47.67		54.34	-6.67	-	47.67	-6.42	41.25	
Kavel 1b 33	9082BE	18	54.59	47.71		54.59	-6.88	-	47.71	-6.23	41.48	
Kavel 1b 34	9082BE	18	54.82	47.74		54.82	-7.08	-	47.74	-6.07	41.67	
Kavel 1b 35	9082BE	18	55.10	47.70		55.10	-7.40	-	47.70	-6.00	41.70	
Kavel 1b 36	9082BE	18	55.31	47.66		55.31	-7.65	-	47.66	-5.88	41.78	
Kavel 1b 37	9082BE	18	55.72	48.00		55.72	-7.72	-	48.00	-5.52	42.48	
Kavel 1b 38	9082BE	18	56.05	48.80		56.05	-7.25	-	48.80	-5.27	43.53	
Kavel 1b 39	9082BE	18	56.21	48.94		56.21	-7.27	-	48.94	-5.46	43.48	
Kavel 1b 40	9082BE	18	56.25	49.22		56.25	-7.03	-	49.22	-5.33	43.89	

Gemeente AMSTERDAM

Adres en postcode		Bestemming	Geluidbelasting bij huidig GPP [dB]	Toekomst zonder nieuwe maatregelen [dB]	Sanering	Grenswaarde [dB]	Effect van het project	Benodigde reductie [dB]	Geluidbelasting standaard akoestische situatie [dB]	Geluidreductie door de doelmattige maatregelen [dB]	Toekomst et geadviseerde maatregelen [dB]	Overschrijding grenswaarde / (X=ja, leeg vak=nee)
Kavel 1b 41	9082BE	18	54.37	47.57		54.37	-6.80	-	47.57	-6.68	40.89	
Kavel 1b 42	9082BE	18	54.34	47.67		54.34	-6.67	-	47.67	-6.42	41.25	
Kavel 1b 43	9082BE	18	54.59	47.71		54.59	-6.88	-	47.71	-6.23	41.48	
Kavel 1b 44	9082BE	18	54.82	47.74		54.82	-7.08	-	47.74	-6.07	41.67	
Kavel 1b 45	9082BE	18	55.10	47.70		55.10	-7.40	-	47.70	-6.00	41.70	
Kavel 1b 46	9082BE	18	55.31	47.66		55.31	-7.65	-	47.66	-5.88	41.78	
Kavel 1b 47	9082BE	18	55.72	48.00		55.72	-7.72	-	48.00	-5.52	42.48	
Kavel 1b 48	9082BE	18	56.05	48.80		56.05	-7.25	-	48.80	-5.27	43.53	
Kavel 1b 49	9082BE	18	56.21	48.94		56.21	-7.27	-	48.94	-5.46	43.48	
Kavel 1b 50	9082BE	18	56.25	49.22		56.25	-7.03	-	49.22	-5.33	43.89	
Kavel 1b 51	9082BE	18	54.37	47.57		54.37	-6.80	-	47.57	-6.68	40.89	
Kavel 1b 52	9082BE	18	54.34	47.67		54.34	-6.67	-	47.67	-6.42	41.25	
Kavel 1b 53	9082BE	18	54.59	47.71		54.59	-6.88	-	47.71	-6.23	41.48	
Kavel 1b 54	9082BE	18	54.82	47.74		54.82	-7.08	-	47.74	-6.07	41.67	
Kavel 1b 55	9082BE	18	55.10	47.70		55.10	-7.40	-	47.70	-6.00	41.70	
Kavel 1b 56	9082BE	18	55.31	47.66		55.31	-7.65	-	47.66	-5.88	41.78	
Kavel 1b 57	9082BE	18	55.72	48.00		55.72	-7.72	-	48.00	-5.52	42.48	
Kavel 1b 58	9082BE	18	56.05	48.80		56.05	-7.25	-	48.80	-5.27	43.53	
Kavel 1b 59	9082BE	18	56.21	48.94		56.21	-7.27	-	48.94	-5.46	43.48	
Kavel 1b 60	9082BE	18	56.25	49.22		56.25	-7.03	-	49.22	-5.33	43.89	
Kavel 1b 61	9082BE	18	54.37	47.57		54.37	-6.80	-	47.57	-6.68	40.89	
Kavel 1b 62	9082BE	18	54.34	47.67		54.34	-6.67	-	47.67	-6.42	41.25	
Kavel 1b 63	9082BE	18	54.59	47.71		54.59	-6.88	-	47.71	-6.23	41.48	
Kavel 1b 64	9082BE	18	54.82	47.74		54.82	-7.08	-	47.74	-6.07	41.67	
Kavel 1b 65	9082BE	18	55.10	47.70		55.10	-7.40	-	47.70	-6.00	41.70	
Kavel 1b 66	9082BE	18	55.31	47.66		55.31	-7.65	-	47.66	-5.88	41.78	
Kavel 1b 67	9082BE	18	55.72	48.00		55.72	-7.72	-	48.00	-5.52	42.48	
Kavel 1b 68	9082BE	18	56.05	48.80		56.05	-7.25	-	48.80	-5.27	43.53	
Kavel 1b 69	9082BE	18	56.21	48.94		56.21	-7.27	-	48.94	-5.46	43.48	
kavel 2a 1	9082BB	18	58.95	48.09		58.95	-10.86	-	48.09	-4.75	43.34	
kavel 2a 2	9082BB	18	58.95	48.09		58.95	-10.86	-	48.09	-4.75	43.34	
kavel 2a 3	9082BB	18	58.95	48.09		58.95	-10.86	-	48.09	-4.75	43.34	
kavel 2a 4	9082BB	18	58.95	48.09		58.95	-10.86	-	48.09	-4.75	43.34	
kavel 2a 5	9082BB	18	58.95	48.09		58.95	-10.86	-	48.09	-4.75	43.34	
kavel 2a 6	9082BB	18	58.95	48.09		58.95	-10.86	-	48.09	-4.75	43.34	
kavel 2a 7	9082BB	18	58.95	48.09		58.95	-10.86	-	48.09	-4.75	43.34	
kavel 2a 8	9082BB	18	58.95	48.09		58.95	-10.86	-	48.09	-4.75	43.34	
kavel 2a 9	9082BB	18	58.95	48.09		58.95	-10.86	-	48.09	-4.75	43.34	
kavel 2a 10	9082BB	18	58.95	48.09		58.95	-10.86	-	48.09	-4.75	43.34	
kavel 2a 11	9082BB	18	58.95	48.09		58.95	-10.86	-	48.09	-4.75	43.34	
kavel 2a 12	9082BB	18	58.95	48.09		58.95	-10.86	-	48.09	-4.75	43.34	
kavel 2a 13	9082BB	18	58.95	48.09		58.95	-10.86	-	48.09	-4.75	43.34	
kavel 2a 14	9082BB	18	59.57	50.01		59.57	-9.56	-	50.01	-4.56	45.45	
kavel 2a 15	9082BB	18	59.57	50.01		59.57	-9.56	-	50.01	-4.56	45.45	
kavel 2a 16	9082BB	18	59.57	50.01		59.57	-9.56	-	50.01	-4.56	45.45	
kavel 2a 17	9082BB	18	59.57	50.01		59.57	-9.56	-	50.01	-4.56	45.45	
kavel 2a 18	9082BB	18	59.57	50.01		59.57	-9.56	-	50.01	-4.56	45.45	
kavel 2a 19	9082BB	18	59.57	50.01		59.57	-9.56	-	50.01	-4.56	45.45	
kavel 2a 20	9082BB	18	59.57	50.01		59.57	-9.56	-	50.01	-4.56	45.45	
kavel 2a 21	9082BB	18	59.57	50.01		59.57	-9.56	-	50.01	-4.56	45.45	
kavel 2a 22	9082BB	18	59.57	50.01		59.57	-9.56	-	50.01	-4.56	45.45	
kavel 2a 23	9082BB	18	59.57	50.01		59.57	-9.56	-	50.01	-4.56	45.45	
kavel 2a 24	9082BB	18	59.57	50.01		59.57	-9.56	-	50.01	-4.56	45.45	

Gemeente AMSTERDAM

Adres en postcode		Bestemming	Geluidbelasting bij huidig GPP [dB]	Toekomst zonder nieuwe maatregelen [dB]	Sanering	Grenswaarde [dB]	Effect van het project	Benodigde reductie [dB]	Geluidbelasting standaard akoestische situatie [dB]	Geluidreductie door de doelmattige maatregelen [dB]	Toekomstige geluidbelasting (X=ja, leeg vak=nee)
kavel 2a 25	9082BB	18	59.57	50.01		59.57	-9.56	-	50.01	-4.56	45.45
kavel 2a 26	9082BB	18	59.57	50.01		59.57	-9.56	-	50.01	-4.56	45.45
kavel 2a 27	9082BB	18	60.21	53.07		60.21	-7.14	-	53.07	-5.05	48.02
kavel 2a 28	9082BB	18	60.21	53.07		60.21	-7.14	-	53.07	-5.05	48.02
kavel 2a 29	9082BB	18	60.21	53.07		60.21	-7.14	-	53.07	-5.05	48.02
kavel 2a 30	9082BB	18	60.21	53.07		60.21	-7.14	-	53.07	-5.05	48.02
kavel 2a 31	9082BB	18	60.21	53.07		60.21	-7.14	-	53.07	-5.05	48.02
kavel 2a 32	9082BB	18	60.21	53.07		60.21	-7.14	-	53.07	-5.05	48.02
kavel 2a 33	9082BB	18	60.21	53.07		60.21	-7.14	-	53.07	-5.05	48.02
kavel 2a 34	9082BB	18	60.21	53.07		60.21	-7.14	-	53.07	-5.05	48.02
kavel 2a 35	9082BB	18	60.21	53.07		60.21	-7.14	-	53.07	-5.05	48.02
kavel 2a 36	9082BB	18	60.21	53.07		60.21	-7.14	-	53.07	-5.05	48.02
kavel 2a 37	9082BB	18	60.21	53.07		60.21	-7.14	-	53.07	-5.05	48.02
kavel 2a 38	9082BB	18	60.21	53.07		60.21	-7.14	-	53.07	-5.05	48.02
kavel 2a 39	9082BB	18	60.21	53.07		60.21	-7.14	-	53.07	-5.05	48.02
kavel 2a 40	9082BB	18	60.51	53.35		60.51	-7.16	-	53.35	-5.20	48.15
kavel 2a 41	9082BB	18	60.51	53.35		60.51	-7.16	-	53.35	-5.20	48.15
kavel 2a 42	9082BB	18	60.51	53.35		60.51	-7.16	-	53.35	-5.20	48.15
kavel 2a 43	9082BB	18	60.51	53.35		60.51	-7.16	-	53.35	-5.20	48.15
kavel 2a 44	9082BB	18	60.51	53.35		60.51	-7.16	-	53.35	-5.20	48.15
kavel 2a 45	9082BB	18	60.51	53.35		60.51	-7.16	-	53.35	-5.20	48.15
kavel 2a 46	9082BB	18	60.51	53.35		60.51	-7.16	-	53.35	-5.20	48.15
kavel 2a 47	9082BB	18	60.51	53.35		60.51	-7.16	-	53.35	-5.20	48.15
kavel 2a 48	9082BB	18	60.51	53.35		60.51	-7.16	-	53.35	-5.20	48.15
kavel 2a 49	9082BB	18	60.51	53.35		60.51	-7.16	-	53.35	-5.20	48.15
kavel 2a 50	9082BB	18	60.51	53.35		60.51	-7.16	-	53.35	-5.20	48.15
kavel 2a 51	9082BB	18	60.51	53.35		60.51	-7.16	-	53.35	-5.20	48.15
kavel 2a 52	9082BB	18	60.51	53.35		60.51	-7.16	-	53.35	-5.20	48.15
kavel 2a 53	9082BB	18	60.79	53.61		60.79	-7.18	-	53.61	-5.22	48.39
kavel 2a 54	9082BB	18	60.79	53.61		60.79	-7.18	-	53.61	-5.22	48.39
kavel 2a 55	9082BB	18	60.79	53.61		60.79	-7.18	-	53.61	-5.22	48.39
kavel 2a 56	9082BB	18	60.79	53.61		60.79	-7.18	-	53.61	-5.22	48.39
kavel 2a 57	9082BB	18	60.79	53.61		60.79	-7.18	-	53.61	-5.22	48.39
kavel 2a 58	9082BB	18	60.79	53.61		60.79	-7.18	-	53.61	-5.22	48.39
kavel 2a 59	9082BB	18	60.79	53.61		60.79	-7.18	-	53.61	-5.22	48.39
kavel 2a 60	9082BB	18	60.79	53.61		60.79	-7.18	-	53.61	-5.22	48.39
kavel 2a 61	9082BB	18	60.79	53.61		60.79	-7.18	-	53.61	-5.22	48.39
kavel 2a 62	9082BB	18	60.79	53.61		60.79	-7.18	-	53.61	-5.22	48.39
kavel 2a 63	9082BB	18	60.79	53.61		60.79	-7.18	-	53.61	-5.22	48.39
kavel 2a 64	9082BB	18	60.79	53.61		60.79	-7.18	-	53.61	-5.22	48.39
kavel 2a 65	9082BB	18	60.79	53.61		60.79	-7.18	-	53.61	-5.22	48.39
kavel 2a 66	9082BB	18	61.14	53.85		61.14	-7.29	-	53.85	-5.20	48.65
kavel 2a 67	9082BB	18	61.14	53.85		61.14	-7.29	-	53.85	-5.20	48.65
kavel 2a 68	9082BB	18	61.14	53.85		61.14	-7.29	-	53.85	-5.20	48.65
kavel 2a 69	9082BB	18	61.14	53.85		61.14	-7.29	-	53.85	-5.20	48.65
kavel 2a 70	9082BB	18	61.14	53.85		61.14	-7.29	-	53.85	-5.20	48.65
kavel 2a 71	9082BB	18	61.14	53.85		61.14	-7.29	-	53.85	-5.20	48.65
kavel 2a 72	9082BB	18	61.14	53.85		61.14	-7.29	-	53.85	-5.20	48.65
kavel 2a 73	9082BB	18	61.14	53.85		61.14	-7.29	-	53.85	-5.20	48.65
kavel 2a 74	9082BB	18	61.14	53.85		61.14	-7.29	-	53.85	-5.20	48.65
kavel 2a 75	9082BB	18	61.14	53.85		61.14	-7.29	-	53.85	-5.20	48.65
kavel 2a 76	9082BB	18	61.14	53.85		61.14	-7.29	-	53.85	-5.20	48.65
kavel 2a 77	9082BB	18	61.14	53.85		61.14	-7.29	-	53.85	-5.20	48.65

Gemeente AMSTERDAM

Adres en postcode		Bestemming	Geluidbelasting bij huidig GPP [dB]	Toekomst zonder nieuwe maatregelen [dB]	Sanering	Grenswaarde [dB]	Effect van het project	Benodigde reductie [dB]	Geluidbelasting standaard akoestische situatie [dB]	doelmatige maatregelen [dB]	Geluidreductie door de maatregelen [dB]	Toekomst et geadviseerde maatregelen [dB]	Overschrijding grenswaarde/ (X=ja, leeg vak=nee)
kavel 2a 78	9082BB	18	61.14	53.85		61.14	-7.29	-	53.85	-5.20	48.65		
kavel 2a 79	9082BB	18	61.50	54.15		61.50	-7.35	-	54.15	-5.18	48.97		
kavel 2a 80	9082BB	18	61.50	54.15		61.50	-7.35	-	54.15	-5.18	48.97		
kavel 2a 81	9082BB	18	61.50	54.15		61.50	-7.35	-	54.15	-5.18	48.97		
kavel 2a 82	9082BB	18	61.50	54.15		61.50	-7.35	-	54.15	-5.18	48.97		
kavel 2a 83	9082BB	18	61.50	54.15		61.50	-7.35	-	54.15	-5.18	48.97		
kavel 2a 84	9082BB	18	61.50	54.15		61.50	-7.35	-	54.15	-5.18	48.97		
kavel 2a 85	9082BB	18	61.50	54.15		61.50	-7.35	-	54.15	-5.18	48.97		
kavel 2a 86	9082BB	18	61.50	54.15		61.50	-7.35	-	54.15	-5.18	48.97		
kavel 2a 87	9082BB	18	61.50	54.15		61.50	-7.35	-	54.15	-5.18	48.97		
kavel 2a 88	9082BB	18	61.50	54.15		61.50	-7.35	-	54.15	-5.18	48.97		
kavel 2a 89	9082BB	18	61.50	54.15		61.50	-7.35	-	54.15	-5.18	48.97		
kavel 2a 90	9082BB	18	61.50	54.15		61.50	-7.35	-	54.15	-5.18	48.97		
kavel 2a 91	9082BB	18	61.50	54.15		61.50	-7.35	-	54.15	-5.18	48.97		
kavel 2a 92	9082BB	18	61.65	54.45		61.65	-7.20	-	54.45	-5.10	49.35		
kavel 2a 93	9082BB	18	61.65	54.45		61.65	-7.20	-	54.45	-5.10	49.35		
kavel 2a 94	9082BB	18	61.65	54.45		61.65	-7.20	-	54.45	-5.10	49.35		
kavel 2a 95	9082BB	18	61.65	54.45		61.65	-7.20	-	54.45	-5.10	49.35		
kavel 2a 96	9082BB	18	61.65	54.45		61.65	-7.20	-	54.45	-5.10	49.35		
kavel 2a 97	9082BB	18	61.65	54.45		61.65	-7.20	-	54.45	-5.10	49.35		
kavel 2a 98	9082BB	18	61.65	54.45		61.65	-7.20	-	54.45	-5.10	49.35		
kavel 2a 99	9082BB	18	61.65	54.45		61.65	-7.20	-	54.45	-5.10	49.35		
kavel 2a 100	9082BB	18	61.65	54.45		61.65	-7.20	-	54.45	-5.10	49.35		
kavel 2a 101	9082BB	18	61.65	54.45		61.65	-7.20	-	54.45	-5.10	49.35		
kavel 2a 102	9082BB	18	61.65	54.45		61.65	-7.20	-	54.45	-5.10	49.35		
kavel 2a 103	9082BB	18	61.65	54.45		61.65	-7.20	-	54.45	-5.10	49.35		
kavel 2a 104	9082BB	18	61.65	54.45		61.65	-7.20	-	54.45	-5.10	49.35		
kavel 2a 105	9082BB	18	61.77	54.77		61.77	-7.00	-	54.77	-4.97	49.80		
kavel 2a 106	9082BB	18	61.77	54.77		61.77	-7.00	-	54.77	-4.97	49.80		
kavel 2a 107	9082BB	18	61.77	54.77		61.77	-7.00	-	54.77	-4.97	49.80		
kavel 2a 108	9082BB	18	61.77	54.77		61.77	-7.00	-	54.77	-4.97	49.80		
kavel 2a 109	9082BB	18	61.77	54.77		61.77	-7.00	-	54.77	-4.97	49.80		
kavel 2a 110	9082BB	18	61.77	54.77		61.77	-7.00	-	54.77	-4.97	49.80		
kavel 2a 111	9082BB	18	61.77	54.77		61.77	-7.00	-	54.77	-4.97	49.80		
kavel 2a 112	9082BB	18	61.77	54.77		61.77	-7.00	-	54.77	-4.97	49.80		
kavel 2a 113	9082BB	18	61.77	54.77		61.77	-7.00	-	54.77	-4.97	49.80		
kavel 2a 114	9082BB	18	61.77	54.77		61.77	-7.00	-	54.77	-4.97	49.80		
kavel 2a 115	9082BB	18	61.77	54.77		61.77	-7.00	-	54.77	-4.97	49.80		
kavel 2a 116	9082BB	18	61.77	54.77		61.77	-7.00	-	54.77	-4.97	49.80		
kavel 2a 117	9082BB	18	61.77	54.77		61.77	-7.00	-	54.77	-4.97	49.80		
kavel 2a 118	9082BB	18	61.87	55.06		61.87	-6.81	-	55.06	-4.86	50.20		
kavel 2a 119	9082BB	18	61.87	55.06		61.87	-6.81	-	55.06	-4.86	50.20		
kavel 2a 120	9082BB	18	61.87	55.06		61.87	-6.81	-	55.06	-4.86	50.20		
kavel 2a 121	9082BB	18	61.87	55.06		61.87	-6.81	-	55.06	-4.86	50.20		
kavel 2a 122	9082BB	18	61.87	55.06		61.87	-6.81	-	55.06	-4.86	50.20		
kavel 2a 123	9082BB	18	61.87	55.06		61.87	-6.81	-	55.06	-4.86	50.20		
kavel 2a 124	9082BB	18	61.87	55.06		61.87	-6.81	-	55.06	-4.86	50.20		
kavel 2a 125	9082BB	18	61.87	55.06		61.87	-6.81	-	55.06	-4.86	50.20		
Kavel 2b 1	9082AJ	18	54.37	47.57		54.37	-6.80	-	47.57	-6.68	40.89		
Kavel 2b 2	9082AJ	18	54.34	47.67		54.34	-6.67	-	47.67	-6.42	41.25		
Kavel 2b 3	9082AJ	18	54.59	47.71		54.59	-6.88	-	47.71	-6.23	41.48		
Kavel 2b 4	9082AJ	18	54.82	47.74		54.82	-7.08	-	47.74	-6.07	41.67		
Kavel 2b 5	9082AJ	18	55.10	47.70		55.10	-7.40	-	47.70	-6.00	41.70		

Gemeente AMSTERDAM

Adres en postcode		Bestemming	Geluidbelasting bij huidig GPP [dB]	Toekomst zonder nieuwe maatregelen [dB]	Sanering	Grenswaarde [dB]	Effect van het project	Benodigde reductie [dB]	Geluidbelasting standaard akoestische situatie [dB]	doelmatige maatregelen [dB]	Geluidreductie door de maatregelen [dB]	Toekomst et geadviseerde maatregelen [dB]	Overschrijving grenswaarde / (X=ja, leeg vak=nee)
Kavel 2b 6	9082AJ	18	55.31	47.66		55.31	-7.65	-	47.66	-5.88	41.78		
Kavel 2b 7	9082AJ	18	55.72	48.00		55.72	-7.72	-	48.00	-5.52	42.48		
Kavel 2b 8	9082AJ	18	56.05	48.80		56.05	-7.25	-	48.80	-5.27	43.53		
Kavel 2b 9	9082AJ	18	56.21	48.94		56.21	-7.27	-	48.94	-5.46	43.48		
Kavel 2b 10	9082AJ	18	56.25	49.22		56.25	-7.03	-	49.22	-5.33	43.89		
Kavel 2b 11	9082AJ	18	54.37	47.57		54.37	-6.80	-	47.57	-6.68	40.89		
Kavel 2b 12	9082AJ	18	54.34	47.67		54.34	-6.67	-	47.67	-6.42	41.25		
Kavel 2b 13	9082AJ	18	54.59	47.71		54.59	-6.88	-	47.71	-6.23	41.48		
Kavel 2b 14	9082AJ	18	54.82	47.74		54.82	-7.08	-	47.74	-6.07	41.67		
Kavel 2b 15	9082AJ	18	55.10	47.70		55.10	-7.40	-	47.70	-6.00	41.70		
Kavel 2b 16	9082AJ	18	55.31	47.66		55.31	-7.65	-	47.66	-5.88	41.78		
Kavel 2b 17	9082AJ	18	55.72	48.00		55.72	-7.72	-	48.00	-5.52	42.48		
Kavel 2b 18	9082AJ	18	56.05	48.80		56.05	-7.25	-	48.80	-5.27	43.53		
Kavel 2b 19	9082AJ	18	56.21	48.94		56.21	-7.27	-	48.94	-5.46	43.48		
Kavel 2b 20	9082AJ	18	56.25	49.22		56.25	-7.03	-	49.22	-5.33	43.89		
Kavel 2b 21	9082AJ	18	54.37	47.57		54.37	-6.80	-	47.57	-6.68	40.89		
Kavel 2b 22	9082AJ	18	54.34	47.67		54.34	-6.67	-	47.67	-6.42	41.25		
Kavel 2b 23	9082AJ	18	54.59	47.71		54.59	-6.88	-	47.71	-6.23	41.48		
Kavel 2b 24	9082AJ	18	54.82	47.74		54.82	-7.08	-	47.74	-6.07	41.67		
Kavel 2b 25	9082AJ	18	55.10	47.70		55.10	-7.40	-	47.70	-6.00	41.70		
Kavel 2b 26	9082AJ	18	55.31	47.66		55.31	-7.65	-	47.66	-5.88	41.78		
Kavel 2b 27	9082AJ	18	55.72	48.00		55.72	-7.72	-	48.00	-5.52	42.48		
Kavel 2b 28	9082AJ	18	56.05	48.80		56.05	-7.25	-	48.80	-5.27	43.53		
Kavel 2b 29	9082AJ	18	56.21	48.94		56.21	-7.27	-	48.94	-5.46	43.48		
Kavel 2b 30	9082AJ	18	56.25	49.22		56.25	-7.03	-	49.22	-5.33	43.89		
Kavel 2b 31	9082AJ	18	54.37	47.57		54.37	-6.80	-	47.57	-6.68	40.89		
Kavel 2b 32	9082AJ	18	54.34	47.67		54.34	-6.67	-	47.67	-6.42	41.25		
Kavel 2b 33	9082AJ	18	54.59	47.71		54.59	-6.88	-	47.71	-6.23	41.48		
Kavel 2b 34	9082AJ	18	54.82	47.74		54.82	-7.08	-	47.74	-6.07	41.67		
Kavel 2b 35	9082AJ	18	55.10	47.70		55.10	-7.40	-	47.70	-6.00	41.70		
Kavel 2b 36	9082AJ	18	55.31	47.66		55.31	-7.65	-	47.66	-5.88	41.78		
Kavel 2b 37	9082AJ	18	55.72	48.00		55.72	-7.72	-	48.00	-5.52	42.48		
Kavel 2b 38	9082AJ	18	56.05	48.80		56.05	-7.25	-	48.80	-5.27	43.53		
Kavel 2b 39	9082AJ	18	56.21	48.94		56.21	-7.27	-	48.94	-5.46	43.48		
Kavel 2b 40	9082AJ	18	56.25	49.22		56.25	-7.03	-	49.22	-5.33	43.89		
Kavel 2b 41	9082AJ	18	54.37	47.57		54.37	-6.80	-	47.57	-6.68	40.89		
Kavel 2b 42	9082AJ	18	54.34	47.67		54.34	-6.67	-	47.67	-6.42	41.25		
Kavel 2b 43	9082AJ	18	54.59	47.71		54.59	-6.88	-	47.71	-6.23	41.48		
Kavel 2b 44	9082AJ	18	54.82	47.74		54.82	-7.08	-	47.74	-6.07	41.67		
Kavel 2b 45	9082AJ	18	55.10	47.70		55.10	-7.40	-	47.70	-6.00	41.70		
Kavel 2b 46	9082AJ	18	55.31	47.66		55.31	-7.65	-	47.66	-5.88	41.78		
Kavel 2b 47	9082AJ	18	55.72	48.00		55.72	-7.72	-	48.00	-5.52	42.48		
Kavel 2b 48	9082AJ	18	56.05	48.80		56.05	-7.25	-	48.80	-5.27	43.53		
Kavel 2b 49	9082AJ	18	56.21	48.94		56.21	-7.27	-	48.94	-5.46	43.48		
Kavel 2b 50	9082AJ	18	56.25	49.22		56.25	-7.03	-	49.22	-5.33	43.89		
Kavel 2b 51	9082AJ	18	54.37	47.57		54.37	-6.80	-	47.57	-6.68	40.89		
Kavel 2b 52	9082AJ	18	54.34	47.67		54.34	-6.67	-	47.67	-6.42	41.25		
Kavel 2b 53	9082AJ	18	54.59	47.71		54.59	-6.88	-	47.71	-6.23	41.48		
Kavel 2b 54	9082AJ	18	54.82	47.74		54.82	-7.08	-	47.74	-6.07	41.67		
Kavel 2b 55	9082AJ	18	55.10	47.70		55.10	-7.40	-	47.70	-6.00	41.70		
Kavel 2b 56	9082AJ	18	55.31	47.66		55.31	-7.65	-	47.66	-5.88	41.78		
Kavel 2b 57	9082AJ	18	55.72	48.00		55.72	-7.72	-	48.00	-5.52	42.48		
Kavel 2b 58	9082AJ	18	56.05	48.80		56.05	-7.25	-	48.80	-5.27	43.53		

Gemeente AMSTERDAM

Adres en postcode		Bestemming	Geluidbelasting bij huidig GPP [dB]	Toekomst zonder nieuwe maatregelen [dB]	Sanering	Grenswaarde [dB]	Effect van het project	Benodigde reductie [dB]	Geluidbelasting standaard akoestische situatie [dB]	Geluidreductie door de doelmattige maatregelen [dB]	Toekomst et geadviseerde maatregelen [dB]	Overschrijving grenswaarde / (X=ja, leeg vak=nee)
Kavel 2b 59	9082AJ	18	56.21	48.94		56.21	-7.27	-	48.94	-5.46	43.48	
Kavel 2b 60	9082AJ	18	56.25	49.22		56.25	-7.03	-	49.22	-5.33	43.89	
Kavel 2b 61	9082AJ	18	54.37	47.57		54.37	-6.80	-	47.57	-6.68	40.89	
Kavel 2b 62	9082AJ	18	54.34	47.67		54.34	-6.67	-	47.67	-6.42	41.25	
Kavel 2b 63	9082AJ	18	54.59	47.71		54.59	-6.88	-	47.71	-6.23	41.48	
Kavel 2b 64	9082AJ	18	54.82	47.74		54.82	-7.08	-	47.74	-6.07	41.67	
Kavel 2b 65	9082AJ	18	55.10	47.70		55.10	-7.40	-	47.70	-6.00	41.70	
Kavel 2b 66	9082AJ	18	55.31	47.66		55.31	-7.65	-	47.66	-5.88	41.78	
Kavel 2b 67	9082AJ	18	55.72	48.00		55.72	-7.72	-	48.00	-5.52	42.48	
Kavel 2b 68	9082AJ	18	56.05	48.80		56.05	-7.25	-	48.80	-5.27	43.53	
Kavel 2b 69	9082AJ	18	56.21	48.94		56.21	-7.27	-	48.94	-5.46	43.48	
Kavel 2b 70	9082AJ	18	56.25	49.22		56.25	-7.03	-	49.22	-5.33	43.89	
Kavel 2b 71	9082AJ	18	54.37	47.57		54.37	-6.80	-	47.57	-6.68	40.89	
Kavel 2b 72	9082AJ	18	54.34	47.67		54.34	-6.67	-	47.67	-6.42	41.25	
Kavel 2b 73	9082AJ	18	54.59	47.71		54.59	-6.88	-	47.71	-6.23	41.48	
Kavel 2b 74	9082AJ	18	54.82	47.74		54.82	-7.08	-	47.74	-6.07	41.67	
Kavel 2b 75	9082AJ	18	55.10	47.70		55.10	-7.40	-	47.70	-6.00	41.70	
Kavel 2b 76	9082AJ	18	55.31	47.66		55.31	-7.65	-	47.66	-5.88	41.78	
Kavel 2b 77	9082AJ	18	55.72	48.00		55.72	-7.72	-	48.00	-5.52	42.48	
Kavel 2b 78	9082AJ	18	56.05	48.80		56.05	-7.25	-	48.80	-5.27	43.53	
Kavel 2b 79	9082AJ	18	56.21	48.94		56.21	-7.27	-	48.94	-5.46	43.48	
Kavel 2b 80	9082AJ	18	56.25	49.22		56.25	-7.03	-	49.22	-5.33	43.89	
Kavel 2b 81	9082AJ	18	54.37	47.57		54.37	-6.80	-	47.57	-6.68	40.89	
Kavel 2b 82	9082AJ	18	54.34	47.67		54.34	-6.67	-	47.67	-6.42	41.25	
Kavel 2b 83	9082AJ	18	54.59	47.71		54.59	-6.88	-	47.71	-6.23	41.48	
Kavel 2b 84	9082AJ	18	54.82	47.74		54.82	-7.08	-	47.74	-6.07	41.67	
Kavel 2b 85	9082AJ	18	55.10	47.70		55.10	-7.40	-	47.70	-6.00	41.70	
Kavel 2b 86	9082AJ	18	55.31	47.66		55.31	-7.65	-	47.66	-5.88	41.78	
Kavel 2b 87	9082AJ	18	55.72	48.00		55.72	-7.72	-	48.00	-5.52	42.48	
Kavel 2b 88	9082AJ	18	56.05	48.80		56.05	-7.25	-	48.80	-5.27	43.53	
Kavel 2b 89	9082AJ	18	56.21	48.94		56.21	-7.27	-	48.94	-5.46	43.48	
Kavel 2b 90	9082AJ	18	56.25	49.22		56.25	-7.03	-	49.22	-5.33	43.89	
Kavel 2b 91	9082AJ	18	54.37	47.57		54.37	-6.80	-	47.57	-6.68	40.89	
Kavel 2b 92	9082AJ	18	54.34	47.67		54.34	-6.67	-	47.67	-6.42	41.25	
Kavel 2b 93	9082AJ	18	54.59	47.71		54.59	-6.88	-	47.71	-6.23	41.48	
Kavel 2b 94	9082AJ	18	54.82	47.74		54.82	-7.08	-	47.74	-6.07	41.67	
Kavel 2b 95	9082AJ	18	55.10	47.70		55.10	-7.40	-	47.70	-6.00	41.70	
Kavel 2b 96	9082AJ	18	55.31	47.66		55.31	-7.65	-	47.66	-5.88	41.78	
Kavel 2b 97	9082AJ	18	55.72	48.00		55.72	-7.72	-	48.00	-5.52	42.48	
Kavel 2b 98	9082AJ	18	56.05	48.80		56.05	-7.25	-	48.80	-5.27	43.53	
Kavel 2b 99	9082AJ	18	56.21	48.94		56.21	-7.27	-	48.94	-5.46	43.48	
Kavel 2b 100	9082AJ	18	56.25	49.22		56.25	-7.03	-	49.22	-5.33	43.89	
Kavel 2b 101	9082AJ	18	54.37	47.57		54.37	-6.80	-	47.57	-6.68	40.89	
Kavel 2b 102	9082AJ	18	54.34	47.67		54.34	-6.67	-	47.67	-6.42	41.25	
Kavel 2b 103	9082AJ	18	54.59	47.71		54.59	-6.88	-	47.71	-6.23	41.48	
Kavel 2b 104	9082AJ	18	54.82	47.74		54.82	-7.08	-	47.74	-6.07	41.67	
Kavel 2b 105	9082AJ	18	55.10	47.70		55.10	-7.40	-	47.70	-6.00	41.70	
Kavel 2b 106	9082AJ	18	55.31	47.66		55.31	-7.65	-	47.66	-5.88	41.78	
Kavel 2b 107	9082AJ	18	55.72	48.00		55.72	-7.72	-	48.00	-5.52	42.48	
Kavel 2b 108	9082AJ	18	56.05	48.80		56.05	-7.25	-	48.80	-5.27	43.53	
Kavel 2b 109	9082AJ	18	56.21	48.94		56.21	-7.27	-	48.94	-5.46	43.48	
Kavel 2b 110	9082AJ	18	56.25	49.22		56.25	-7.03	-	49.22	-5.33	43.89	
Kavel 2b 111	9082AJ	18	56.21	48.94		56.21	-7.27	-	48.94	-5.46	43.48	

Gemeente AMSTERDAM

Adres en postcode		Bestemming	Geluidbelasting bij huidig GPP [dB]	Toekomst zonder nieuwe maatregelen [dB]	Sanering	Grenswaarde [dB]	Effect van het project	Benodigde reductie [dB]	Geluidbelasting standaard akoestische situatie [dB]	Geluidreductie door de doelmattige maatregelen [dB]	Toekomstige geluidbelasting (X=ja, leeg vak=nee)	Overschrijving grenswaarde/
Kavel 2b 112	9082AJ	18	56.25	49.22		56.25	-7.03	-	49.22	-5.33	43.89	
Kavel 2b 113	9082AJ	18	54.59	47.71		54.59	-6.88	-	47.71	-6.23	41.48	
Kavel 2b 114	9082AJ	18	54.82	47.74		54.82	-7.08	-	47.74	-6.07	41.67	
Kavel 2b 115	9082AJ	18	55.10	47.70		55.10	-7.40	-	47.70	-6.00	41.70	
Kavel 2b 116	9082AJ	18	55.31	47.66		55.31	-7.65	-	47.66	-5.88	41.78	
Kavel 2b 117	9082AJ	18	55.72	48.00		55.72	-7.72	-	48.00	-5.52	42.48	
Kavel 2b 118	9082AJ	18	56.05	48.80		56.05	-7.25	-	48.80	-5.27	43.53	
Kavel 2b 119	9082AJ	18	56.21	48.94		56.21	-7.27	-	48.94	-5.46	43.48	
Kavel 2b 120	9082AJ	18	56.25	49.22		56.25	-7.03	-	49.22	-5.33	43.89	
Kavel 2b 121	9082AJ	18	54.37	47.57		54.37	-6.80	-	47.57	-6.68	40.89	
Kavel 2b 122	9082AJ	18	54.34	47.67		54.34	-6.67	-	47.67	-6.42	41.25	
Kavel 2b 123	9082AJ	18	54.59	47.71		54.59	-6.88	-	47.71	-6.23	41.48	
Kavel 2b 124	9082AJ	18	54.82	47.74		54.82	-7.08	-	47.74	-6.07	41.67	
Kavel 2b 125	9082AJ	18	55.10	47.70		55.10	-7.40	-	47.70	-6.00	41.70	
Kavel 4 1	9082AK	18	50.42	51.14		50.42	0.72	0.64	51.14	-5.40	45.74	
Kavel 4 2	9082AK	18	50.86	51.93		50.86	1.07	0.44	51.93	-5.59	46.34	
Kavel 4 3	9082AK	18	50.88	52.08		50.88	1.20	0.59	52.08	-5.53	46.55	
Kavel 4 4	9082AK	18	50.99	52.20		50.99	1.21	0.71	52.20	-5.45	46.75	
Kavel 4 5	9082AK	18	51.13	52.30		51.13	1.17	0.81	52.30	-5.40	46.90	
Kavel 4 6	9082AK	18	51.07	51.87		51.07	0.80	0.38	51.87	-5.23	46.64	
Kavel 4 7	9082AK	18	51.06	51.90		51.06	0.84	0.41	51.90	-5.07	46.83	
Kavel 4 8	9082AK	18	51.44	52.22		51.44	0.78	0.73	52.22	-4.91	47.31	
Kavel 4 9	9082AK	18	51.94	52.76		51.94	0.82	0.26	52.76	-4.93	47.83	
Kavel 4 10	9082AK	18	52.50	53.28		52.50	0.78	0.78	53.28	-4.84	48.44	
Kavel 4 11	9082AK	18	53.35	53.45		53.35	0.10	-	53.45	-4.76	48.69	
Kavel 4 12	9082AK	18	54.64	53.67		54.64	-0.97	-	53.67	-4.68	48.99	
Kavel 4 13	9082AK	18	56.28	53.78		56.28	-2.50	-	53.78	-4.55	49.23	
Kavel 4 14	9082AK	18	57.15	53.86		57.15	-3.29	-	53.86	-4.38	49.48	
Kavel 4 15	9082AK	18	57.68	53.94		57.68	-3.74	-	53.94	-4.26	49.68	
Kavel 4 16	9082AK	18	58.50	54.10		58.50	-4.40	-	54.10	-4.23	49.87	
Kavel 4 17	9082AK	18	58.87	54.27		58.87	-4.60	-	54.27	-4.17	50.10	
Kavel 4 18	9082AK	18	59.04	54.44		59.04	-4.60	-	54.44	-4.12	50.32	
Kavel 4 19	9082AK	18	58.79	54.67		58.79	-4.12	-	54.67	-4.05	50.62	
Kavel 4 20	9082AK	18	58.85	55.12		58.85	-3.73	-	55.12	-3.93	51.19	
Kavel 4 21	9082AK	18	58.96	55.51		58.96	-3.45	-	55.51	-3.87	51.64	
Kavel 4 22	9082AK	18	59.01	55.68		59.01	-3.33	-	55.68	-3.85	51.83	
Kavel 4 23	9082AK	18	59.06	55.80		59.06	-3.26	-	55.80	-3.80	52.00	
Kavel 4 24	9082AK	18	59.38	55.90		59.38	-3.48	-	55.90	-3.75	52.15	
Kavel 4 25	9082AK	18	59.96	56.09		59.96	-3.87	-	56.09	-3.70	52.39	
Kavel 4 26	9082AK	18	60.43	56.42		60.43	-4.01	-	56.42	-3.71	52.71	
Kavel 4 27	9082AK	18	50.42	51.14		50.42	0.72	0.64	51.14	-5.40	45.74	
Kavel 4 28	9082AK	18	50.86	51.93		50.86	1.07	0.44	51.93	-5.59	46.34	
Kavel 4 29	9082AK	18	50.88	52.08		50.88	1.20	0.59	52.08	-5.53	46.55	
Kavel 4 30	9082AK	18	50.99	52.20		50.99	1.21	0.71	52.20	-5.45	46.75	
Kavel 4 31	9082AK	18	51.13	52.30		51.13	1.17	0.81	52.30	-5.40	46.90	
Kavel 4 32	9082AK	18	51.07	51.87		51.07	0.80	0.38	51.87	-5.23	46.64	
Kavel 4 33	9082AK	18	51.06	51.90		51.06	0.84	0.41	51.90	-5.07	46.83	
Kavel 4 34	9082AK	18	51.44	52.22		51.44	0.78	0.73	52.22	-4.91	47.31	
Kavel 4 35	9082AK	18	51.94	52.76		51.94	0.82	0.26	52.76	-4.93	47.83	
Kavel 4 36	9082AK	18	52.50	53.28		52.50	0.78	0.78	53.28	-4.84	48.44	
Kavel 4 37	9082AK	18	53.35	53.45		53.35	0.10	-	53.45	-4.76	48.69	
Kavel 4 38	9082AK	18	54.64	53.67		54.64	-0.97	-	53.67	-4.68	48.99	
Kavel 4 39	9082AK	18	56.28	53.78		56.28	-2.50	-	53.78	-4.55	49.23	

Gemeente AMSTERDAM

Adres en postcode		Bestemming	Geluidbelasting bij huidig GPP [dB]	Toekomst zonder nieuwe maatregelen [dB]	Sanering	Grenswaarde [dB]	Effect van het project	Benodigde reductie [dB]	Geluidbelasting standaard akoestische situatie [dB]	doelmatige maatregelen [dB]	Geluidreductie door de maatregelen [dB]	Toekomst et geadviseerde maatregelen [dB]	Overschrijving grenswaarde/ (X=ja, leeg vak=nee)
Kavel 4 40	9082AK	18	57.15	53.86		57.15	-3.29	-	53.86	-4.38	49.48		
Kavel 4 41	9082AK	18	57.68	53.94		57.68	-3.74	-	53.94	-4.26	49.68		
Kavel 4 42	9082AK	18	58.50	54.10		58.50	-4.40	-	54.10	-4.23	49.87		
Kavel 4 43	9082AK	18	58.87	54.27		58.87	-4.60	-	54.27	-4.17	50.10		
Kavel 4 44	9082AK	18	59.04	54.44		59.04	-4.60	-	54.44	-4.12	50.32		
Kavel 4 45	9082AK	18	58.79	54.67		58.79	-4.12	-	54.67	-4.05	50.62		
Kavel 4 46	9082AK	18	58.85	55.12		58.85	-3.73	-	55.12	-3.93	51.19		
Kavel 4 47	9082AK	18	58.96	55.51		58.96	-3.45	-	55.51	-3.87	51.64		
Kavel 4 48	9082AK	18	59.01	55.68		59.01	-3.33	-	55.68	-3.85	51.83		
Kavel 4 49	9082AK	18	59.06	55.80		59.06	-3.26	-	55.80	-3.80	52.00		
Kavel 4 50	9082AK	18	59.38	55.90		59.38	-3.48	-	55.90	-3.75	52.15		
Kavel 4 51	9082AK	18	59.96	56.09		59.96	-3.87	-	56.09	-3.70	52.39		
Kavel 4 52	9082AK	18	60.43	56.42		60.43	-4.01	-	56.42	-3.71	52.71		
Kavel 4 53	9082AK	18	50.42	51.14		50.42	0.72	0.64	51.14	-5.40	45.74		
Kavel 4 54	9082AK	18	50.86	51.93		50.86	1.07	0.44	51.93	-5.59	46.34		
Kavel 4 55	9082AK	18	50.88	52.08		50.88	1.20	0.59	52.08	-5.53	46.55		
Kavel 4 56	9082AK	18	50.99	52.20		50.99	1.21	0.71	52.20	-5.45	46.75		
Kavel 4 57	9082AK	18	51.13	52.30		51.13	1.17	0.81	52.30	-5.40	46.90		
Kavel 4 58	9082AK	18	51.07	51.87		51.07	0.80	0.38	51.87	-5.23	46.64		
Kavel 4 59	9082AK	18	51.06	51.90		51.06	0.84	0.41	51.90	-5.07	46.83		
Kavel 4 60	9082AK	18	51.44	52.22		51.44	0.78	0.73	52.22	-4.91	47.31		
Kavel 4 61	9082AK	18	51.94	52.76		51.94	0.82	0.26	52.76	-4.93	47.83		
Kavel 4 62	9082AK	18	52.50	53.28		52.50	0.78	0.78	53.28	-4.84	48.44		
Kavel 4 63	9082AK	18	53.35	53.45		53.35	0.10	-	53.45	-4.76	48.69		
Kavel 4 64	9082AK	18	54.64	53.67		54.64	-0.97	-	53.67	-4.68	48.99		
Kavel 4 65	9082AK	18	56.28	53.78		56.28	-2.50	-	53.78	-4.55	49.23		
Kavel 4 66	9082AK	18	57.15	53.86		57.15	-3.29	-	53.86	-4.38	49.48		
Kavel 4 67	9082AK	18	57.68	53.94		57.68	-3.74	-	53.94	-4.26	49.68		
Kavel 4 68	9082AK	18	58.50	54.10		58.50	-4.40	-	54.10	-4.23	49.87		
Kavel 4 69	9082AK	18	58.87	54.27		58.87	-4.60	-	54.27	-4.17	50.10		
Kavel 4 70	9082AK	18	59.04	54.44		59.04	-4.60	-	54.44	-4.12	50.32		
Kavel 4 71	9082AK	18	58.79	54.67		58.79	-4.12	-	54.67	-4.05	50.62		
Kavel 4 72	9082AK	18	58.85	55.12		58.85	-3.73	-	55.12	-3.93	51.19		
Kavel 4 73	9082AK	18	58.96	55.51		58.96	-3.45	-	55.51	-3.87	51.64		
Kavel 4 74	9082AK	18	59.01	55.68		59.01	-3.33	-	55.68	-3.85	51.83		
Kavel 4 75	9082AK	18	59.06	55.80		59.06	-3.26	-	55.80	-3.80	52.00		
Kavel 4 76	9082AK	18	59.38	55.90		59.38	-3.48	-	55.90	-3.75	52.15		
Kavel 4 77	9082AK	18	59.96	56.09		59.96	-3.87	-	56.09	-3.70	52.39		
Kavel 4 78	9082AK	18	60.43	56.42		60.43	-4.01	-	56.42	-3.71	52.71		
Kavel 4 79	9082AK	18	50.42	51.14		50.42	0.72	0.64	51.14	-5.40	45.74		
Kavel 4 80	9082AK	18	50.86	51.93		50.86	1.07	0.44	51.93	-5.59	46.34		
Kavel 4 81	9082AK	18	50.88	52.08		50.88	1.20	0.59	52.08	-5.53	46.55		
Kavel 4 82	9082AK	18	50.99	52.20		50.99	1.21	0.71	52.20	-5.45	46.75		
Kavel 4 83	9082AK	18	51.13	52.30		51.13	1.17	0.81	52.30	-5.40	46.90		
Kavel 4 84	9082AK	18	51.07	51.87		51.07	0.80	0.38	51.87	-5.23	46.64		
Kavel 4 85	9082AK	18	51.06	51.90		51.06	0.84	0.41	51.90	-5.07	46.83		
Kavel 4 86	9082AK	18	51.44	52.22		51.44	0.78	0.73	52.22	-4.91	47.31		
Kavel 4 87	9082AK	18	51.94	52.76		51.94	0.82	0.26	52.76	-4.93	47.83		
Kavel 4 88	9082AK	18	52.50	53.28		52.50	0.78	0.78	53.28	-4.84	48.44		
Kavel 4 89	9082AK	18	53.35	53.45		53.35	0.10	-	53.45	-4.76	48.69		
Kavel 4 90	9082AK	18	54.64	53.67		54.64	-0.97	-	53.67	-4.68	48.99		
Kavel 4 91	9082AK	18	56.28	53.78		56.28	-2.50	-	53.78	-4.55	49.23		
Kavel 4 92	9082AK	18	57.15	53.86		57.15	-3.29	-	53.86	-4.38	49.48		

Gemeente AMSTERDAM

Adres en postcode		Bestemming	Geluidbelasting bij huidig GPP [dB]	Toekomst zonder nieuwe maatregelen [dB]	Sanering	Grenswaarde [dB]	Effect van het project	Benodigde reductie [dB]	Geluidbelasting standaard akoestische situatie [dB]	Geluidreductie door de doelmattige maatregelen [dB]	Toekomst met geadviseerde maatregelen [dB]	Overschrijving grenswaarde / (X=ja, leeg vak=nee)
Kavel 4 93	9082AK	18	57.68	53.94		57.68	-3.74	-	53.94	-4.26	49.68	
Kavel 4 94	9082AK	18	58.50	54.10		58.50	-4.40	-	54.10	-4.23	49.87	
Kavel 4 95	9082AK	18	58.87	54.27		58.87	-4.60	-	54.27	-4.17	50.10	
Kavel 4 96	9082AK	18	59.04	54.44		59.04	-4.60	-	54.44	-4.12	50.32	
Kavel 4 97	9082AK	18	58.79	54.67		58.79	-4.12	-	54.67	-4.05	50.62	
Kavel 4 98	9082AK	18	58.85	55.12		58.85	-3.73	-	55.12	-3.93	51.19	
Kavel 4 99	9082AK	18	58.96	55.51		58.96	-3.45	-	55.51	-3.87	51.64	
Kavel 4 100	9082AK	18	59.01	55.68		59.01	-3.33	-	55.68	-3.85	51.83	
Kavel 4 101	9082AK	18	59.06	55.80		59.06	-3.26	-	55.80	-3.80	52.00	
Kavel 4 102	9082AK	18	59.38	55.90		59.38	-3.48	-	55.90	-3.75	52.15	
Kavel 4 103	9082AK	18	59.96	56.09		59.96	-3.87	-	56.09	-3.70	52.39	
Kavel 4 104	9082AK	18	60.43	56.42		60.43	-4.01	-	56.42	-3.71	52.71	
Kavel 4 105	9082AK	18	50.42	51.14		50.42	0.72	0.64	51.14	-5.40	45.74	
Kavel 4 106	9082AK	18	50.86	51.93		50.86	1.07	0.44	51.93	-5.59	46.34	
Kavel 4 107	9082AK	18	50.88	52.08		50.88	1.20	0.59	52.08	-5.53	46.55	
Kavel 4 108	9082AK	18	50.99	52.20		50.99	1.21	0.71	52.20	-5.45	46.75	
Kavel 4 109	9082AK	18	51.13	52.30		51.13	1.17	0.81	52.30	-5.40	46.90	
Kavel 4 110	9082AK	18	51.07	51.87		51.07	0.80	0.38	51.87	-5.23	46.64	
Kavel 4 111	9082AK	18	51.06	51.90		51.06	0.84	0.41	51.90	-5.07	46.83	
Kavel 4 112	9082AK	18	51.44	52.22		51.44	0.78	0.73	52.22	-4.91	47.31	
Kavel 4 113	9082AK	18	51.94	52.76		51.94	0.82	0.26	52.76	-4.93	47.83	
Kavel 4 114	9082AK	18	52.50	53.28		52.50	0.78	0.78	53.28	-4.84	48.44	
Kavel 4 115	9082AK	18	53.35	53.45		53.35	0.10	-	53.45	-4.76	48.69	
Kavel 4 116	9082AK	18	54.64	53.67		54.64	-0.97	-	53.67	-4.68	48.99	
Kavel 4 117	9082AK	18	56.28	53.78		56.28	-2.50	-	53.78	-4.55	49.23	
Kavel 4 118	9082AK	18	57.15	53.86		57.15	-3.29	-	53.86	-4.38	49.48	
Kavel 4 119	9082AK	18	57.68	53.94		57.68	-3.74	-	53.94	-4.26	49.68	
Kavel 4 120	9082AK	18	58.50	54.10		58.50	-4.40	-	54.10	-4.23	49.87	
Kavel 4 121	9082AK	18	58.87	54.27		58.87	-4.60	-	54.27	-4.17	50.10	
Kavel 4 122	9082AK	18	59.04	54.44		59.04	-4.60	-	54.44	-4.12	50.32	
Kavel 4 123	9082AK	18	58.79	54.67		58.79	-4.12	-	54.67	-4.05	50.62	
Kavel 4 124	9082AK	18	58.85	55.12		58.85	-3.73	-	55.12	-3.93	51.19	
Kavel 4 125	9082AK	18	58.96	55.51		58.96	-3.45	-	55.51	-3.87	51.64	
Kavel 4 126	9082AK	18	59.01	55.68		59.01	-3.33	-	55.68	-3.85	51.83	
Kavel 4 127	9082AK	18	59.06	55.80		59.06	-3.26	-	55.80	-3.80	52.00	
Kavel 4 128	9082AK	18	59.38	55.90		59.38	-3.48	-	55.90	-3.75	52.15	
Kavel 4 129	9082AK	18	59.96	56.09		59.96	-3.87	-	56.09	-3.70	52.39	
Kavel 4 130	9082AK	18	60.43	56.42		60.43	-4.01	-	56.42	-3.71	52.71	
Kavel 4 131	9082AK	18	50.42	51.14		50.42	0.72	0.64	51.14	-5.40	45.74	
Kavel 4 132	9082AK	18	50.86	51.93		50.86	1.07	0.44	51.93	-5.59	46.34	
Kavel 4 133	9082AK	18	50.88	52.08		50.88	1.20	0.59	52.08	-5.53	46.55	
Kavel 4 134	9082AK	18	50.99	52.20		50.99	1.21	0.71	52.20	-5.45	46.75	
Kavel 4 135	9082AK	18	51.13	52.30		51.13	1.17	0.81	52.30	-5.40	46.90	
Kavel 4 136	9082AK	18	51.07	51.87		51.07	0.80	0.38	51.87	-5.23	46.64	
Kavel 4 137	9082AK	18	51.06	51.90		51.06	0.84	0.41	51.90	-5.07	46.83	
Kavel 4 138	9082AK	18	51.44	52.22		51.44	0.78	0.73	52.22	-4.91	47.31	
Kavel 4 139	9082AK	18	51.94	52.76		51.94	0.82	0.26	52.76	-4.93	47.83	
Kavel 4 140	9082AK	18	52.50	53.28		52.50	0.78	0.78	53.28	-4.84	48.44	
Kavel 4 141	9082AK	18	53.35	53.45		53.35	0.10	-	53.45	-4.76	48.69	
Kavel 4 142	9082AK	18	54.64	53.67		54.64	-0.97	-	53.67	-4.68	48.99	
Kavel 4 143	9082AK	18	56.28	53.78		56.28	-2.50	-	53.78	-4.55	49.23	
Kavel 4 144	9082AK	18	57.15	53.86		57.15	-3.29	-	53.86	-4.38	49.48	
Kavel 4 145	9082AK	18	57.68	53.94		57.68	-3.74	-	53.94	-4.26	49.68	

Gemeente AMSTERDAM

Adres en postcode		Bestemming	Geluidbelasting bij huidig GPP [dB]	Toekomst zonder nieuwe maatregelen [dB]	Sanering	Grenswaarde [dB]	Effect van het project	Benodigde reductie [dB]	Geluidbelasting standaard akoestische situatie [dB]	doelmatige maatregelen [dB]	Geluidreductie door de maatregelen [dB]	Toekomst et geadviseerde maatregelen [dB]	Overschrijving grenswaarde/ (X=ja, leeg vak=nee)
Kavel 4 146	9082AK	18	58.50	54.10		58.50	-4.40	-	54.10	-4.23	49.87		
Kavel 4 147	9082AK	18	58.87	54.27		58.87	-4.60	-	54.27	-4.17	50.10		
Kavel 4 148	9082AK	18	59.04	54.44		59.04	-4.60	-	54.44	-4.12	50.32		
Kavel 4 149	9082AK	18	58.79	54.67		58.79	-4.12	-	54.67	-4.05	50.62		
Kavel 4 150	9082AK	18	58.85	55.12		58.85	-3.73	-	55.12	-3.93	51.19		
Kavel 4 151	9082AK	18	58.96	55.51		58.96	-3.45	-	55.51	-3.87	51.64		
Kavel 4 152	9082AK	18	59.01	55.68		59.01	-3.33	-	55.68	-3.85	51.83		
Kavel 4 153	9082AK	18	59.06	55.80		59.06	-3.26	-	55.80	-3.80	52.00		
Kavel 4 154	9082AK	18	59.38	55.90		59.38	-3.48	-	55.90	-3.75	52.15		
Kavel 4 155	9082AK	18	59.96	56.09		59.96	-3.87	-	56.09	-3.70	52.39		
Kavel 4 156	9082AK	18	60.43	56.42		60.43	-4.01	-	56.42	-3.71	52.71		
Kavel 4 157	9082AK	18	50.42	51.14		50.42	0.72	0.64	51.14	-5.40	45.74		
Kavel 4 158	9082AK	18	50.86	51.93		50.86	1.07	0.44	51.93	-5.59	46.34		
Kavel 4 159	9082AK	18	50.88	52.08		50.88	1.20	0.59	52.08	-5.53	46.55		
Kavel 4 160	9082AK	18	50.99	52.20		50.99	1.21	0.71	52.20	-5.45	46.75		
Kavel 4 161	9082AK	18	51.13	52.30		51.13	1.17	0.81	52.30	-5.40	46.90		
Kavel 4 162	9082AK	18	51.07	51.87		51.07	0.80	0.38	51.87	-5.23	46.64		
Kavel 4 163	9082AK	18	51.06	51.90		51.06	0.84	0.41	51.90	-5.07	46.83		
Kavel 4 164	9082AK	18	51.44	52.22		51.44	0.78	0.73	52.22	-4.91	47.31		
Kavel 4 165	9082AK	18	51.94	52.76		51.94	0.82	0.26	52.76	-4.93	47.83		
Kavel 4 166	9082AK	18	52.50	53.28		52.50	0.78	0.78	53.28	-4.84	48.44		
Kavel 4 167	9082AK	18	53.35	53.45		53.35	0.10	-	53.45	-4.76	48.69		
Kavel 4 168	9082AK	18	54.64	53.67		54.64	-0.97	-	53.67	-4.68	48.99		
Kavel 4 169	9082AK	18	56.28	53.78		56.28	-2.50	-	53.78	-4.55	49.23		
Kavel 4 170	9082AK	18	57.15	53.86		57.15	-3.29	-	53.86	-4.38	49.48		
Kavel 4 171	9082AK	18	57.68	53.94		57.68	-3.74	-	53.94	-4.26	49.68		
Kavel 4 172	9082AK	18	58.50	54.10		58.50	-4.40	-	54.10	-4.23	49.87		
Kavel 4 173	9082AK	18	58.87	54.27		58.87	-4.60	-	54.27	-4.17	50.10		
Kavel 4 174	9082AK	18	59.04	54.44		59.04	-4.60	-	54.44	-4.12	50.32		
Kavel 4 175	9082AK	18	58.79	54.67		58.79	-4.12	-	54.67	-4.05	50.62		
Kavel 4 176	9082AK	18	58.85	55.12		58.85	-3.73	-	55.12	-3.93	51.19		
Kavel 4 177	9082AK	18	58.96	55.51		58.96	-3.45	-	55.51	-3.87	51.64		
Kavel 4 178	9082AK	18	59.01	55.68		59.01	-3.33	-	55.68	-3.85	51.83		
Kavel 4 179	9082AK	18	59.06	55.80		59.06	-3.26	-	55.80	-3.80	52.00		
Kavel 4 180	9082AK	18	59.38	55.90		59.38	-3.48	-	55.90	-3.75	52.15		
Kavel 4 181	9082AK	18	59.96	56.09		59.96	-3.87	-	56.09	-3.70	52.39		
Kavel 4 182	9082AK	18	60.43	56.42		60.43	-4.01	-	56.42	-3.71	52.71		
Kavel 4 183	9082AK	18	50.42	51.14		50.42	0.72	0.64	51.14	-5.40	45.74		
Kavel 4 184	9082AK	18	50.86	51.93		50.86	1.07	0.44	51.93	-5.59	46.34		
Kavel 4 185	9082AK	18	50.88	52.08		50.88	1.20	0.59	52.08	-5.53	46.55		
Kavel 4 186	9082AK	18	50.99	52.20		50.99	1.21	0.71	52.20	-5.45	46.75		
Kavel 4 187	9082AK	18	51.13	52.30		51.13	1.17	0.81	52.30	-5.40	46.90		
Kavel 4 188	9082AK	18	51.07	51.87		51.07	0.80	0.38	51.87	-5.23	46.64		
Kavel 4 189	9082AK	18	51.06	51.90		51.06	0.84	0.41	51.90	-5.07	46.83		
Kavel 4 190	9082AK	18	51.44	52.22		51.44	0.78	0.73	52.22	-4.91	47.31		
Kavel 4 191	9082AK	18	51.94	52.76		51.94	0.82	0.26	52.76	-4.93	47.83		
Kavel 4 192	9082AK	18	52.50	53.28		52.50	0.78	0.78	53.28	-4.84	48.44		
Kavel 4 193	9082AK	18	53.35	53.45		53.35	0.10	-	53.45	-4.76	48.69		
Kavel 4 194	9082AK	18	54.64	53.67		54.64	-0.97	-	53.67	-4.68	48.99		
Kavel 4 195	9082AK	18	56.28	53.78		56.28	-2.50	-	53.78	-4.55	49.23		
Kavel 4 196	9082AK	18	57.15	53.86		57.15	-3.29	-	53.86	-4.38	49.48		
Kavel 4 197	9082AK	18	57.68	53.94		57.68	-3.74	-	53.94	-4.26	49.68		
Kavel 4 198	9082AK	18	58.50	54.10		58.50	-4.40	-	54.10	-4.23	49.87		

Gemeente AMSTERDAM

Adres en postcode		Bestemming	Geluidbelasting bij huidig GPP [dB]	Toekomst zonder nieuwe maatregelen [dB]	Sanering	Grenswaarde [dB]	Effect van het project	Benodigde reductie [dB]	Geluidbelasting standaard akoestische situatie [dB]	Geluidreductie door de doelmattige maatregelen [dB]	Toekomst met geadviseerde maatregelen [dB]	Overschrijving grenswaarde / (X=ja, leeg vak=nee)
Kavel 4 199	9082AK	18	58.87	54.27		58.87	-4.60	-	54.27	-4.17	50.10	
Kavel 4 200	9082AK	18	59.04	54.44		59.04	-4.60	-	54.44	-4.12	50.32	
Kavel 4 201	9082AK	18	58.79	54.67		58.79	-4.12	-	54.67	-4.05	50.62	
Kavel 4 202	9082AK	18	58.85	55.12		58.85	-3.73	-	55.12	-3.93	51.19	
Kavel 4 203	9082AK	18	58.96	55.51		58.96	-3.45	-	55.51	-3.87	51.64	
Kavel 4 204	9082AK	18	59.01	55.68		59.01	-3.33	-	55.68	-3.85	51.83	
Kavel 4 205	9082AK	18	59.06	55.80		59.06	-3.26	-	55.80	-3.80	52.00	
Kavel 4 206	9082AK	18	59.38	55.90		59.38	-3.48	-	55.90	-3.75	52.15	
Kavel 4 207	9082AK	18	59.96	56.09		59.96	-3.87	-	56.09	-3.70	52.39	
Kavel 4 208	9082AK	18	60.43	56.42		60.43	-4.01	-	56.42	-3.71	52.71	
Kavel 4 209	9082AK	18	50.42	51.14		50.42	0.72	0.64	51.14	-5.40	45.74	
Kavel 4 210	9082AK	18	50.86	51.93		50.86	1.07	0.44	51.93	-5.59	46.34	
Kavel 4 211	9082AK	18	50.88	52.08		50.88	1.20	0.59	52.08	-5.53	46.55	
Kavel 4 212	9082AK	18	50.99	52.20		50.99	1.21	0.71	52.20	-5.45	46.75	
Kavel 4 213	9082AK	18	51.13	52.30		51.13	1.17	0.81	52.30	-5.40	46.90	
Kavel 4 214	9082AK	18	51.07	51.87		51.07	0.80	0.38	51.87	-5.23	46.64	
Kavel 4 215	9082AK	18	51.06	51.90		51.06	0.84	0.41	51.90	-5.07	46.83	
Kavel 4 216	9082AK	18	51.44	52.22		51.44	0.78	0.73	52.22	-4.91	47.31	
Kavel 4 217	9082AK	18	51.94	52.76		51.94	0.82	0.26	52.76	-4.93	47.83	
Kavel 4 218	9082AK	18	52.50	53.28		52.50	0.78	0.78	53.28	-4.84	48.44	
Kavel 4 219	9082AK	18	53.35	53.45		53.35	0.10	-	53.45	-4.76	48.69	
Kavel 4 220	9082AK	18	54.64	53.67		54.64	-0.97	-	53.67	-4.68	48.99	
Kavel 4 221	9082AK	18	56.28	53.78		56.28	-2.50	-	53.78	-4.55	49.23	
Kavel 4 222	9082AK	18	57.15	53.86		57.15	-3.29	-	53.86	-4.38	49.48	
Kavel 4 223	9082AK	18	57.68	53.94		57.68	-3.74	-	53.94	-4.26	49.68	
Kavel 4 224	9082AK	18	58.50	54.10		58.50	-4.40	-	54.10	-4.23	49.87	
Kavel 4 225	9082AK	18	58.87	54.27		58.87	-4.60	-	54.27	-4.17	50.10	
Kavel 4 226	9082AK	18	59.04	54.44		59.04	-4.60	-	54.44	-4.12	50.32	
Kavel 4 227	9082AK	18	58.79	54.67		58.79	-4.12	-	54.67	-4.05	50.62	
Kavel 4 228	9082AK	18	58.85	55.12		58.85	-3.73	-	55.12	-3.93	51.19	
Kavel 4 229	9082AK	18	58.96	55.51		58.96	-3.45	-	55.51	-3.87	51.64	
Kavel 4 230	9082AK	18	59.01	55.68		59.01	-3.33	-	55.68	-3.85	51.83	
Kavel 4 231	9082AK	18	59.06	55.80		59.06	-3.26	-	55.80	-3.80	52.00	
Kavel 4 232	9082AK	18	59.38	55.90		59.38	-3.48	-	55.90	-3.75	52.15	
Kavel 4 233	9082AK	18	59.96	56.09		59.96	-3.87	-	56.09	-3.70	52.39	
Kavel 4 234	9082AK	18	60.43	56.42		60.43	-4.01	-	56.42	-3.71	52.71	
Kavel 4 235	9082AK	18	50.42	51.14		50.42	0.72	0.64	51.14	-5.40	45.74	
Kavel 4 236	9082AK	18	50.86	51.93		50.86	1.07	0.44	51.93	-5.59	46.34	
Kavel 4 237	9082AK	18	50.88	52.08		50.88	1.20	0.59	52.08	-5.53	46.55	
Kavel 4 238	9082AK	18	50.99	52.20		50.99	1.21	0.71	52.20	-5.45	46.75	
Kavel 4 239	9082AK	18	51.13	52.30		51.13	1.17	0.81	52.30	-5.40	46.90	
Kavel 4 240	9082AK	18	51.07	51.87		51.07	0.80	0.38	51.87	-5.23	46.64	
Kavel 4 241	9082AK	18	51.06	51.90		51.06	0.84	0.41	51.90	-5.07	46.83	
Kavel 4 242	9082AK	18	51.44	52.22		51.44	0.78	0.73	52.22	-4.91	47.31	
Kavel 4 243	9082AK	18	51.94	52.76		51.94	0.82	0.26	52.76	-4.93	47.83	
Kavel 4 244	9082AK	18	52.50	53.28		52.50	0.78	0.78	53.28	-4.84	48.44	
Kavel 4 245	9082AK	18	53.35	53.45		53.35	0.10	-	53.45	-4.76	48.69	
Kavel 4 246	9082AK	18	54.64	53.67		54.64	-0.97	-	53.67	-4.68	48.99	
Kavel 4 247	9082AK	18	56.28	53.78		56.28	-2.50	-	53.78	-4.55	49.23	
Kavel 4 248	9082AK	18	57.15	53.86		57.15	-3.29	-	53.86	-4.38	49.48	
Kavel 4 249	9082AK	18	57.68	53.94		57.68	-3.74	-	53.94	-4.26	49.68	
Kavel 4 250	9082AK	18	58.50	54.10		58.50	-4.40	-	54.10	-4.23	49.87	
Kavel 4 251	9082AK	18	58.87	54.27		58.87	-4.60	-	54.27	-4.17	50.10	

Gemeente AMSTERDAM

Adres en postcode		Bestemming	Geluidbelasting bij huidig GPP [dB]	Toekomst zonder nieuwe maatregelen [dB]	Sanering	Grenswaarde [dB]	Effect van het project	Benodigde reductie [dB]	Geluidbelasting standaard akoestische situatie [dB]	doelmatige maatregelen [dB]	Geluidreductie door de maatregelen [dB]	Toekomst et geadviseerde maatregelen [dB]	Overschrijding grenswaarde / (X=ja, leeg vak=nee)
Kavel 4 252	9082AK	18	59.04	54.44		59.04	-4.60	-	54.44	-4.12	50.32		
Kavel 4 253	9082AK	18	58.79	54.67		58.79	-4.12	-	54.67	-4.05	50.62		
Kavel 4 254	9082AK	18	58.85	55.12		58.85	-3.73	-	55.12	-3.93	51.19		
Kavel 4 255	9082AK	18	58.96	55.51		58.96	-3.45	-	55.51	-3.87	51.64		
Kavel 4 256	9082AK	18	59.01	55.68		59.01	-3.33	-	55.68	-3.85	51.83		
Kavel 4 257	9082AK	18	59.06	55.80		59.06	-3.26	-	55.80	-3.80	52.00		
Kavel 4 258	9082AK	18	59.38	55.90		59.38	-3.48	-	55.90	-3.75	52.15		
Kavel 4 259	9082AK	18	59.96	56.09		59.96	-3.87	-	56.09	-3.70	52.39		
Kavel 4 260	9082AK	18	60.43	56.42		60.43	-4.01	-	56.42	-3.71	52.71		
Kavel 4 261	9082AK	18	50.42	51.14		50.42	0.72	0.64	51.14	-5.40	45.74		
Kavel 4 262	9082AK	18	50.86	51.93		50.86	1.07	0.44	51.93	-5.59	46.34		
Kavel 4 263	9082AK	18	50.88	52.08		50.88	1.20	0.59	52.08	-5.53	46.55		
Kavel 4 264	9082AK	18	50.99	52.20		50.99	1.21	0.71	52.20	-5.45	46.75		
Kavel 4 265	9082AK	18	51.13	52.30		51.13	1.17	0.81	52.30	-5.40	46.90		
Kavel 4 266	9082AK	18	51.07	51.87		51.07	0.80	0.38	51.87	-5.23	46.64		
Kavel 4 267	9082AK	18	51.06	51.90		51.06	0.84	0.41	51.90	-5.07	46.83		
Kavel 4 268	9082AK	18	51.44	52.22		51.44	0.78	0.73	52.22	-4.91	47.31		
Kavel 4 269	9082AK	18	51.94	52.76		51.94	0.82	0.26	52.76	-4.93	47.83		
Kavel 4 270	9082AK	18	52.50	53.28		52.50	0.78	0.78	53.28	-4.84	48.44		
Kavel 4 271	9082AK	18	53.35	53.45		53.35	0.10	-	53.45	-4.76	48.69		
Kavel 4 272	9082AK	18	54.64	53.67		54.64	-0.97	-	53.67	-4.68	48.99		
Kavel 4 273	9082AK	18	56.28	53.78		56.28	-2.50	-	53.78	-4.55	49.23		
Kavel 4 274	9082AK	18	57.15	53.86		57.15	-3.29	-	53.86	-4.38	49.48		
Kavel 4 275	9082AK	18	57.68	53.94		57.68	-3.74	-	53.94	-4.26	49.68		
Kavel 4 276	9082AK	18	58.50	54.10		58.50	-4.40	-	54.10	-4.23	49.87		
Kavel 4 277	9082AK	18	58.87	54.27		58.87	-4.60	-	54.27	-4.17	50.10		
Kavel 4 278	9082AK	18	59.04	54.44		59.04	-4.60	-	54.44	-4.12	50.32		
Kavel 4 279	9082AK	18	58.79	54.67		58.79	-4.12	-	54.67	-4.05	50.62		
Kavel 4 280	9082AK	18	58.85	55.12		58.85	-3.73	-	55.12	-3.93	51.19		
Kavel 4 281	9082AK	18	58.96	55.51		58.96	-3.45	-	55.51	-3.87	51.64		
Kavel 4 282	9082AK	18	59.01	55.68		59.01	-3.33	-	55.68	-3.85	51.83		
Kavel 4 283	9082AK	18	59.06	55.80		59.06	-3.26	-	55.80	-3.80	52.00		
Kavel 4 284	9082AK	18	59.38	55.90		59.38	-3.48	-	55.90	-3.75	52.15		
Kavel 4 285	9082AK	18	59.96	56.09		59.96	-3.87	-	56.09	-3.70	52.39		
Kavel 4 286	9082AK	18	60.43	56.42		60.43	-4.01	-	56.42	-3.71	52.71		
Kenniskwartier Nrd 1	9081AA	18	66.92	69.04		66.92	2.12	1.55	69.04	-11.27	57.77		
Kenniskwartier Nrd 2	9081AA	18	68.87	74.82		68.87	5.95	5.33	74.82	-14.55	60.27		
Kenniskwartier Nrd 3	9081AA	18	69.18	75.22		69.18	6.04	5.73	75.22	-13.35	61.87		
Kenniskwartier Nrd 4	9081AA	18	69.36	75.29		69.36	5.93	5.80	75.29	-11.34	63.95		
Kenniskwartier Nrd 5	9081AA	18	69.41	75.31		69.41	5.90	5.82	75.31	-9.25	66.06		
Kenniskwartier Nrd 6	9081AA	18	69.48	75.31		69.48	5.83	5.82	75.31	-7.68	67.63		
Kenniskwartier Nrd 7	9081AA	18	66.86	69.24		66.86	2.38	1.75	69.24	-11.66	57.58		
Kenniskwartier Nrd 8	9081AA	18	69.08	75.81		69.08	6.73	6.32	75.81	-16.35	59.46		
Kenniskwartier Nrd 9	9081AA	18	69.44	76.21		69.44	6.77	6.72	76.21	-13.81	62.40		
Kenniskwartier Nrd 10	9081AA	18	69.56	76.26		69.56	6.70	5.76	76.26	-10.98	65.28		
Kenniskwartier Nrd 11	9081AA	18	69.60	76.25		69.60	6.65	5.75	76.25	-8.06	68.19		
Kenniskwartier Nrd 12	9081AA	18	69.66	76.20		69.66	6.54	5.70	76.20	-7.05	69.15		
Kenniskwartier Nrd 13	9081AA	18	66.99	72.27		66.99	5.28	4.78	72.27	-14.50	57.77		
Kenniskwartier Nrd 14	9081AA	18	68.99	76.04		68.99	7.05	6.55	76.04	-16.15	59.89		
Kenniskwartier Nrd 15	9081AA	18	69.34	76.31		69.34	6.97	6.82	76.31	-12.65	63.66		
Kenniskwartier Nrd 16	9081AA	18	69.44	76.33		69.44	6.89	6.84	76.33	-9.93	66.40		
Kenniskwartier Nrd 17	9081AA	18	69.47	76.32		69.47	6.85	6.83	76.32	-7.58	68.74		
Kenniskwartier Nrd 18	9081AA	18	69.52	76.26		69.52	6.74	5.76	76.26	-7.07	69.19		

Gemeente AMSTERDAM

Adres en postcode		Bestemming	Geluidbelasting bij huidig GPP [dB]	Toekomst zonder nieuwe maatregelen [dB]	Sanering	Grenswaarde [dB]	Effect van het project	Benodigde reductie [dB]	Geluidbelasting standaard akoestische situatie [dB]	Geluidreductie door de doelmattige maatregelen [dB]	Toekomst met geadviseerde maatregelen [dB]	Overschrijding grenswaarde / (X=ja, leeg vak=nee)
Kenniskwartier Nrd 19	9081AA	18	66.91	73.55		66.91	6.64	6.06	73.55	-15.74	57.81	
Kenniskwartier Nrd 20	9081AA	18	68.90	76.14		68.90	7.24	6.65	76.14	-15.40	60.74	
Kenniskwartier Nrd 21	9081AA	18	69.30	76.41		69.30	7.11	6.92	76.41	-12.06	64.35	
Kenniskwartier Nrd 22	9081AA	18	69.38	76.44		69.38	7.06	6.95	76.44	-9.29	67.15	
Kenniskwartier Nrd 23	9081AA	18	69.42	76.41		69.42	6.99	6.92	76.41	-7.20	69.21	
Kenniskwartier Nrd 24	9081AA	18	69.47	76.33		69.47	6.86	6.84	76.33	-6.99	69.34	
Kenniskwartier Nrd 25	9081AA	18	67.00	73.46		67.00	6.46	5.97	73.46	-15.36	58.10	
Kenniskwartier Nrd 26	9081AA	18	69.02	76.15		69.02	7.13	6.66	76.15	-13.16	62.99	
Kenniskwartier Nrd 27	9081AA	18	69.41	76.87		69.41	7.46	7.38	76.87	-9.74	67.13	
Kenniskwartier Nrd 28	9081AA	18	69.50	76.97		69.50	7.47	6.47	76.97	-7.47	69.50	
Kenniskwartier Nrd 29	9081AA	18	69.53	76.90		69.53	7.37	6.40	76.90	-6.92	69.98	
Kenniskwartier Nrd 30	9081AA	18	69.57	76.78		69.57	7.21	6.28	76.78	-6.83	69.95	
Kenniskwartier Nrd 31	9081AA	18	66.92	68.19		66.92	1.27	0.70	68.19	-9.38	58.81	
Kenniskwartier Nrd 32	9081AA	18	68.95	73.86		68.95	4.91	4.37	73.86	-10.01	63.85	
Kenniskwartier Nrd 33	9081AA	18	69.31	76.10		69.31	6.79	6.61	76.10	-8.42	67.68	
Kenniskwartier Nrd 34	9081AA	18	69.41	76.61		69.41	7.20	7.12	76.61	-7.20	69.41	
Kenniskwartier Nrd 35	9081AA	18	69.45	76.61		69.45	7.16	7.12	76.61	-6.89	69.72	X
Kenniskwartier Nrd 36	9081AA	18	69.49	76.49		69.49	7.00	7.00	76.49	-6.79	69.70	X
Kenniskwartier Nrd 37	9081AA	18	66.70	66.50		66.70	-0.20	-	66.50	-8.11	58.39	
Kenniskwartier Nrd 38	9081AA	18	68.92	72.60		68.92	3.68	3.11	72.60	-10.03	62.57	
Kenniskwartier Nrd 39	9081AA	18	69.30	75.36		69.30	6.06	5.87	75.36	-9.38	65.98	
Kenniskwartier Nrd 40	9081AA	18	69.40	76.02		69.40	6.62	6.53	76.02	-7.45	68.57	
Kenniskwartier Nrd 41	9081AA	18	69.45	76.17		69.45	6.72	6.68	76.17	-6.83	69.34	
Kenniskwartier Nrd 42	9081AA	18	69.48	76.01		69.48	6.53	6.52	76.01	-6.63	69.38	
Kenniskwartier Nrd 43	9081AA	18	66.83	65.31		66.83	-1.52	-	65.31	-7.23	58.08	
Kenniskwartier Nrd 44	9081AA	18	69.00	71.39		69.00	2.39	1.90	71.39	-10.23	61.16	
Kenniskwartier Nrd 45	9081AA	18	69.30	74.45		69.30	5.15	4.96	74.45	-10.10	64.35	
Kenniskwartier Nrd 46	9081AA	18	69.41	74.90		69.41	5.49	5.41	74.90	-8.00	66.90	
Kenniskwartier Nrd 47	9081AA	18	69.46	75.37		69.46	5.91	5.88	75.37	-6.69	68.68	
Kenniskwartier Nrd 48	9081AA	18	69.48	75.20		69.48	5.72	5.71	75.20	-6.44	68.76	
Kenniskwartier Nrd 49	9081AA	18	66.55	62.45		66.55	-4.10	-	62.45	-6.54	55.91	
Kenniskwartier Nrd 50	9081AA	18	68.82	66.86		68.82	-1.96	-	66.86	-8.74	58.12	
Kenniskwartier Nrd 51	9081AA	18	69.22	69.77		69.22	0.55	0.28	69.77	-9.37	60.40	
Kenniskwartier Nrd 52	9081AA	18	69.35	70.35		69.35	1.00	0.86	70.35	-8.05	62.30	
Kenniskwartier Nrd 53	9081AA	18	69.39	70.86		69.39	1.47	1.37	70.86	-6.85	64.01	
Kenniskwartier Nrd 54	9081AA	18	69.43	71.19		69.43	1.76	1.70	71.19	-6.43	64.76	
Kenniskwartier Nrd 55	9081AA	18	66.52	60.95		66.52	-5.57	-	60.95	-5.96	54.99	
Kenniskwartier Nrd 56	9081AA	18	68.71	62.95		68.71	-5.76	-	62.95	-6.67	56.28	
Kenniskwartier Nrd 57	9081AA	18	69.09	64.06		69.09	-5.03	-	64.06	-6.58	57.48	
Kenniskwartier Nrd 58	9081AA	18	69.25	64.90		69.25	-4.35	-	64.90	-5.92	58.98	
Kenniskwartier Nrd 59	9081AA	18	69.31	65.51		69.31	-3.80	-	65.51	-5.62	59.89	
Kenniskwartier Nrd 60	9081AA	18	69.37	66.04		69.37	-3.33	-	66.04	-5.37	60.67	
Kenniskwartier Nrd 61	9081AA	18	66.42	59.36		66.42	-7.06	-	59.36	-5.28	54.08	
Kenniskwartier Nrd 62	9081AA	18	68.66	60.68		68.66	-7.98	-	60.68	-5.32	55.36	
Kenniskwartier Nrd 63	9081AA	18	69.04	61.66		69.04	-7.38	-	61.66	-4.81	56.85	
Kenniskwartier Nrd 64	9081AA	18	69.23	62.48		69.23	-6.75	-	62.48	-4.65	57.83	
Kenniskwartier Nrd 65	9081AA	18	69.28	63.29		69.28	-5.99	-	63.29	-4.69	58.60	
Kenniskwartier Nrd 66	9081AA	18	69.35	63.95		69.35	-5.40	-	63.95	-4.63	59.32	
Kenniskwartier Nrd 67	9081AA	18	66.36	58.44		66.36	-7.92	-	58.44	-4.43	54.01	
Kenniskwartier Nrd 68	9081AA	18	68.54	59.50		68.54	-9.04	-	59.50	-4.50	55.00	
Kenniskwartier Nrd 69	9081AA	18	68.94	60.63		68.94	-8.31	-	60.63	-4.25	56.38	
Kenniskwartier Nrd 70	9081AA	18	69.15	61.28		69.15	-7.87	-	61.28	-4.18	57.10	
Kenniskwartier Nrd 71	9081AA	18	69.20	61.92		69.20	-7.28	-	61.92	-4.21	57.71	

Gemeente AMSTERDAM

Adres en postcode		Bestemming	Geluidbelasting bij huidig GPP [dB]	Toekomst zonder nieuwe maatregelen [dB]	Sanering	Grenswaarde [dB]	Effect van het project	Benodigde reductie [dB]	Geluidbelasting standaard akoestische situatie [dB]	Geluidreductie door de doelmattige maatregelen [dB]	Toekomst met geadviseerde maatregelen [dB]	Overschrijding grenswaarde/ (X=ja, leeg vak=nee)
Kenniskwartier Nrd 72	9081AA	18	69.29	62.52		69.29	-6.77	-	62.52	-4.26	58.26	
Kenniskwartier Nrd 73	9081AA	18	69.52	75.30		69.52	5.78	4.80	75.30	-6.91	68.39	
Kenniskwartier Nrd 74	9081AA	18	69.55	75.26		69.55	5.71	4.76	75.26	-6.71	68.55	
Kenniskwartier Nrd 75	9081AA	18	69.55	75.20		69.55	5.65	4.70	75.20	-6.57	68.63	
Kenniskwartier Nrd 76	9081AA	18	69.54	75.12		69.54	5.58	4.62	75.12	-6.51	68.61	
Kenniskwartier Nrd 77	9081AA	18	69.52	75.03		69.52	5.51	4.53	75.03	-6.46	68.57	
Kenniskwartier Nrd 78	9081AA	18	69.51	74.94		69.51	5.43	4.44	74.94	-6.35	68.59	
Kenniskwartier Nrd 79	9081AA	18	69.75	76.12		69.75	6.37	5.62	76.12	-6.93	69.19	
Kenniskwartier Nrd 80	9081AA	18	69.77	76.03		69.77	6.26	5.53	76.03	-6.82	69.21	
Kenniskwartier Nrd 81	9081AA	18	69.77	75.93		69.77	6.16	5.43	75.93	-6.78	69.15	
Kenniskwartier Nrd 82	9081AA	18	69.76	75.81		69.76	6.05	5.31	75.81	-6.68	69.13	
Kenniskwartier Nrd 83	9081AA	18	69.74	75.68		69.74	5.94	5.18	75.68	-6.47	69.21	
Kenniskwartier Nrd 84	9081AA	18	69.71	75.55		69.71	5.84	5.05	75.55	-5.97	69.58	
Kenniskwartier Nrd 85	9081AA	18	69.58	76.17		69.58	6.59	5.67	76.17	-6.93	69.24	
Kenniskwartier Nrd 86	9081AA	18	69.60	76.07		69.60	6.47	5.57	76.07	-6.87	69.20	
Kenniskwartier Nrd 87	9081AA	18	69.60	75.96		69.60	6.36	5.46	75.96	-6.82	69.14	
Kenniskwartier Nrd 88	9081AA	18	69.58	75.82		69.58	6.24	5.32	75.82	-6.69	69.13	
Kenniskwartier Nrd 89	9081AA	18	69.57	75.69		69.57	6.12	5.19	75.69	-6.34	69.35	
Kenniskwartier Nrd 90	9081AA	18	69.54	75.56		69.54	6.02	5.06	75.56	-5.73	69.83	
Kenniskwartier Nrd 91	9081AA	18	69.51	76.21		69.51	6.70	5.71	76.21	-6.87	69.34	
Kenniskwartier Nrd 92	9081AA	18	69.52	76.10		69.52	6.58	5.60	76.10	-6.86	69.24	
Kenniskwartier Nrd 93	9081AA	18	69.51	75.97		69.51	6.46	5.47	75.97	-6.77	69.20	
Kenniskwartier Nrd 94	9081AA	18	69.50	75.83		69.50	6.33	5.33	75.83	-6.50	69.33	
Kenniskwartier Nrd 95	9081AA	18	69.48	75.69		69.48	6.21	6.20	75.69	-5.87	69.82	X
Kenniskwartier Nrd 96	9081AA	18	69.46	75.54		69.46	6.08	6.05	75.54	-5.47	70.07	X
Kenniskwartier Nrd 97	9081AA	18	69.62	76.63		69.62	7.01	6.13	76.63	-6.82	69.81	
Kenniskwartier Nrd 98	9081AA	18	69.62	76.48		69.62	6.86	5.98	76.48	-6.75	69.73	
Kenniskwartier Nrd 99	9081AA	18	69.61	76.33		69.61	6.72	5.83	76.33	-6.53	69.80	
Kenniskwartier Nrd 100	9081AA	18	69.59	76.16		69.59	6.57	5.66	76.16	-5.87	70.29	
Kenniskwartier Nrd 101	9081AA	18	69.58	76.00		69.58	6.42	5.50	76.00	-5.43	70.57	X
Kenniskwartier Nrd 102	9081AA	18	69.55	75.83		69.55	6.28	5.33	75.83	-4.84	70.99	X
Kenniskwartier Nrd 103	9081AA	18	69.53	76.35		69.53	6.82	5.85	76.35	-6.73	69.62	
Kenniskwartier Nrd 104	9081AA	18	69.52	76.18		69.52	6.66	5.68	76.18	-6.56	69.62	
Kenniskwartier Nrd 105	9081AA	18	69.53	76.02		69.53	6.49	5.52	76.02	-6.24	69.78	
Kenniskwartier Nrd 106	9081AA	18	69.50	75.85		69.50	6.35	5.35	75.85	-5.71	70.14	
Kenniskwartier Nrd 107	9081AA	18	69.48	75.68		69.48	6.20	6.19	75.68	-5.06	70.62	X
Kenniskwartier Nrd 108	9081AA	18	69.45	75.52		69.45	6.07	6.03	75.52	-4.76	70.76	X
Kenniskwartier Nrd 109	9081AA	18	69.50	75.84		69.50	6.34	5.34	75.84	-6.47	69.37	
Kenniskwartier Nrd 110	9081AA	18	69.50	75.66		69.50	6.16	5.16	75.66	-6.14	69.52	
Kenniskwartier Nrd 111	9081AA	18	69.49	75.46		69.49	5.97	5.97	75.46	-5.62	69.84	X
Kenniskwartier Nrd 112	9081AA	18	69.48	75.29		69.48	5.81	5.80	75.29	-4.94	70.35	X
Kenniskwartier Nrd 113	9081AA	18	69.45	75.11		69.45	5.66	5.62	75.11	-4.67	70.44	X
Kenniskwartier Nrd 114	9081AA	18	69.42	74.90		69.42	5.48	5.41	74.90	-4.76	70.14	X
Kenniskwartier Nrd 115	9081AA	18	69.51	74.99		69.51	5.48	4.49	74.99	-6.00	68.99	
Kenniskwartier Nrd 116	9081AA	18	69.50	74.73		69.50	5.23	4.23	74.73	-5.47	69.26	
Kenniskwartier Nrd 117	9081AA	18	69.50	74.51		69.50	5.01	4.01	74.51	-4.86	69.65	
Kenniskwartier Nrd 118	9081AA	18	69.46	74.29		69.46	4.83	4.80	74.29	-4.59	69.70	X
Kenniskwartier Nrd 119	9081AA	18	69.44	74.07		69.44	4.63	4.58	74.07	-4.69	69.38	
Kenniskwartier Nrd 120	9081AA	18	69.40	73.86		69.40	4.46	4.37	73.86	-4.60	69.26	
Kenniskwartier Nrd 121	9081AA	18	69.46	71.78		69.46	2.32	2.29	71.78	-6.18	65.60	
Kenniskwartier Nrd 122	9081AA	18	69.46	71.75		69.46	2.29	2.26	71.75	-5.58	66.17	
Kenniskwartier Nrd 123	9081AA	18	69.45	71.67		69.45	2.22	2.18	71.67	-4.95	66.72	
Kenniskwartier Nrd 124	9081AA	18	69.42	71.57		69.42	2.15	2.08	71.57	-4.65	66.92	

Gemeente AMSTERDAM

Adres en postcode		Bestemming	Geluidbelasting bij huidig GPP [dB]	Toekomst zonder nieuwe maatregelen [dB]	Sanering	Grenswaarde [dB]	Effect van het project	Benodigde reductie [dB]	Geluidbelasting standaard akoestische situatie [dB]	doelmatige maatregelen [dB]	Geluidreductie door de seidelmaatregelen [dB]	Toekomst et geadviseerde maatregelen [dB]	Overschrijding grenswaarde/ (X=ja, leeg vak=nee)
Kenniskwartier Nrd 125	9081AA	18	69.39	71.47		69.39	2.08	1.98	71.47	-4.72	66.75		
Kenniskwartier Nrd 126	9081AA	18	69.36	71.37		69.36	2.01	1.88	71.37	-4.60	66.77		
Kenniskwartier Nrd 127	9081AA	18	69.43	66.50		69.43	-2.93	-	66.50	-5.06	61.44		
Kenniskwartier Nrd 128	9081AA	18	69.42	66.71		69.42	-2.71	-	66.71	-4.84	61.87		
Kenniskwartier Nrd 129	9081AA	18	69.41	66.90		69.41	-2.51	-	66.90	-4.55	62.35		
Kenniskwartier Nrd 130	9081AA	18	69.38	67.04		69.38	-2.34	-	67.04	-4.39	62.65		
Kenniskwartier Nrd 131	9081AA	18	69.35	67.16		69.35	-2.19	-	67.16	-4.30	62.86		
Kenniskwartier Nrd 132	9081AA	18	69.32	67.25		69.32	-2.07	-	67.25	-4.17	63.08		
Kenniskwartier Nrd 133	9081AA	18	69.43	64.48		69.43	-4.95	-	64.48	-4.58	59.90		
Kenniskwartier Nrd 134	9081AA	18	69.43	64.71		69.43	-4.72	-	64.71	-4.37	60.34		
Kenniskwartier Nrd 135	9081AA	18	69.43	64.93		69.43	-4.50	-	64.93	-4.21	60.72		
Kenniskwartier Nrd 136	9081AA	18	69.38	65.09		69.38	-4.29	-	65.09	-4.06	61.03		
Kenniskwartier Nrd 137	9081AA	18	69.35	65.23		69.35	-4.12	-	65.23	-3.93	61.30		
Kenniskwartier Nrd 138	9081AA	18	69.32	65.33		69.32	-3.99	-	65.33	-3.83	61.50		
Kenniskwartier Nrd 139	9081AA	18	69.35	62.84		69.35	-6.51	-	62.84	-4.21	58.63		
Kenniskwartier Nrd 140	9081AA	18	69.35	63.16		69.35	-6.19	-	63.16	-4.11	59.05		
Kenniskwartier Nrd 141	9081AA	18	69.34	63.43		69.34	-5.91	-	63.43	-3.99	59.44		
Kenniskwartier Nrd 142	9081AA	18	69.28	63.62		69.28	-5.66	-	63.62	-3.86	59.76		
Kenniskwartier Nrd 143	9081AA	18	69.27	63.80		69.27	-5.47	-	63.80	-3.76	60.04		
Kenniskwartier Nrd 144	9081AA	18	69.23	63.93		69.23	-5.30	-	63.93	-3.67	60.26		
Kenniskwartier Nrd 145	9081AA	18	69.50	74.81		69.50	5.31	4.31	74.81	-6.15	68.66		
Kenniskwartier Nrd 146	9081AA	18	69.47	74.70		69.47	5.23	5.21	74.70	-5.79	68.91		
Kenniskwartier Nrd 147	9081AA	18	69.43	74.60		69.43	5.17	5.11	74.60	-5.38	69.22		
Kenniskwartier Nrd 148	9081AA	18	69.40	74.49		69.40	5.09	5.00	74.49	-5.05	69.44		
Kenniskwartier Nrd 149	9081AA	18	69.35	74.39		69.35	5.04	4.90	74.39	-4.65	69.74	X	
Kenniskwartier Nrd 150	9081AA	18	69.30	74.29		69.30	4.99	4.80	74.29	-4.52	69.77	X	
Kenniskwartier Nrd 151	9081AA	18	69.68	75.41		69.68	5.73	4.91	75.41	-5.56	69.85		
Kenniskwartier Nrd 152	9081AA	18	69.64	75.28		69.64	5.64	4.78	75.28	-5.01	70.27		
Kenniskwartier Nrd 153	9081AA	18	69.60	75.15		69.60	5.55	4.65	75.15	-4.71	70.44		
Kenniskwartier Nrd 154	9081AA	18	69.55	75.02		69.55	5.47	4.52	75.02	-4.70	70.32		
Kenniskwartier Nrd 155	9081AA	18	69.50	74.89		69.50	5.39	4.39	74.89	-4.74	70.15		
Kenniskwartier Nrd 156	9081AA	18	69.44	74.76		69.44	5.32	5.27	74.76	-4.77	69.99	X	
Kenniskwartier Nrd 157	9081AA	18	69.51	75.41		69.51	5.90	4.91	75.41	-5.33	70.08		
Kenniskwartier Nrd 158	9081AA	18	69.47	75.27		69.47	5.80	5.78	75.27	-4.79	70.48	X	
Kenniskwartier Nrd 159	9081AA	18	69.44	75.14		69.44	5.70	5.65	75.14	-4.73	70.41	X	
Kenniskwartier Nrd 160	9081AA	18	69.39	75.00		69.39	5.61	5.51	75.00	-4.75	70.25	X	
Kenniskwartier Nrd 161	9081AA	18	69.35	74.87		69.35	5.52	5.38	74.87	-4.85	70.02	X	
Kenniskwartier Nrd 162	9081AA	18	69.30	74.74		69.30	5.44	5.25	74.74	-4.79	69.95	X	
Kenniskwartier Nrd 163	9081AA	18	69.43	75.40		69.43	5.97	5.91	75.40	-4.88	70.52	X	
Kenniskwartier Nrd 164	9081AA	18	69.39	75.26		69.39	5.87	5.77	75.26	-4.76	70.50	X	
Kenniskwartier Nrd 165	9081AA	18	69.36	75.12		69.36	5.76	5.63	75.12	-4.84	70.28	X	
Kenniskwartier Nrd 166	9081AA	18	69.31	74.97		69.31	5.66	5.48	74.97	-4.88	70.09	X	
Kenniskwartier Nrd 167	9081AA	18	69.27	74.84		69.27	5.57	5.35	74.84	-4.82	70.02	X	
Kenniskwartier Nrd 168	9081AA	18	69.22	74.71		69.22	5.49	5.22	74.71	-4.69	70.02	X	
Kenniskwartier Nrd 169	9081AA	18	69.49	75.67		69.49	6.18	6.18	75.67	-4.78	70.89	X	
Kenniskwartier Nrd 170	9081AA	18	69.45	75.51		69.45	6.06	6.02	75.51	-4.91	70.60	X	
Kenniskwartier Nrd 171	9081AA	18	69.41	75.36		69.41	5.95	5.87	75.36	-4.85	70.51	X	
Kenniskwartier Nrd 172	9081AA	18	69.37	75.21		69.37	5.84	5.72	75.21	-4.77	70.44	X	
Kenniskwartier Nrd 173	9081AA	18	69.32	75.06		69.32	5.74	5.57	75.06	-4.61	70.45	X	
Kenniskwartier Nrd 174	9081AA	18	69.27	74.91		69.27	5.64	5.42	74.91	-4.36	70.55	X	
Kenniskwartier Nrd 175	9081AA	18	69.42	75.38		69.42	5.96	5.89	75.38	-4.85	70.53	X	
Kenniskwartier Nrd 176	9081AA	18	69.39	75.22		69.39	5.83	5.73	75.22	-4.80	70.42	X	
Kenniskwartier Nrd 177	9081AA	18	69.34	75.05		69.34	5.71	5.56	75.05	-4.72	70.33	X	

Gemeente AMSTERDAM

Adres en postcode		Bestemming	Geluidbelasting bij huidig GPP [dB]	Toekomst zonder nieuwe maatregelen [dB]	Sanering	Grenswaarde [dB]	Effect van het project	Benodigde reductie [dB]	Geluidbelasting standaard akoestische situatie [dB]	doelmatige maatregelen [dB]	Geluidreductie door de maatregelen [dB]	Toekomst et geadviseerde maatregelen [dB]	Overschrijding grenswaarde/ (X=ja, leeg vak=nee)
Kenniskwartier Nrd 178	9081AA	18	69.30	74.90		69.30	5.60	5.41	74.90	-4.60	70.30		X
Kenniskwartier Nrd 179	9081AA	18	69.26	74.76		69.26	5.50	5.27	74.76	-4.42	70.34		X
Kenniskwartier Nrd 180	9081AA	18	69.21	74.61		69.21	5.40	5.12	74.61	-4.18	70.43		X
Kenniskwartier Nrd 181	9081AA	18	69.38	74.81		69.38	5.43	5.32	74.81	-4.66	70.15		X
Kenniskwartier Nrd 182	9081AA	18	69.34	74.62		69.34	5.28	5.13	74.62	-4.55	70.07		X
Kenniskwartier Nrd 183	9081AA	18	69.30	74.46		69.30	5.16	4.97	74.46	-4.37	70.09		X
Kenniskwartier Nrd 184	9081AA	18	69.25	74.31		69.25	5.06	4.82	74.31	-4.19	70.12		X
Kenniskwartier Nrd 185	9081AA	18	69.20	74.16		69.20	4.96	4.67	74.16	-3.99	70.17		X
Kenniskwartier Nrd 186	9081AA	18	69.15	74.02		69.15	4.87	4.53	74.02	-3.77	70.25		X
Kenniskwartier Nrd 187	9081AA	18	69.36	73.73		69.36	4.37	4.24	73.73	-4.46	69.27		
Kenniskwartier Nrd 188	9081AA	18	69.32	73.55		69.32	4.23	4.06	73.55	-4.31	69.24		
Kenniskwartier Nrd 189	9081AA	18	69.28	73.40		69.28	4.12	3.91	73.40	-4.13	69.27		
Kenniskwartier Nrd 190	9081AA	18	69.24	73.21		69.24	3.97	3.72	73.21	-3.89	69.32		
Kenniskwartier Nrd 191	9081AA	18	69.20	73.07		69.20	3.87	3.58	73.07	-3.73	69.34		
Kenniskwartier Nrd 192	9081AA	18	69.14	72.91		69.14	3.77	3.42	72.91	-3.50	69.41		
Kenniskwartier Nrd 193	9081AA	18	69.32	70.83		69.32	1.51	1.34	70.83	-4.42	66.41		
Kenniskwartier Nrd 194	9081AA	18	69.28	70.76		69.28	1.48	1.27	70.76	-4.28	66.48		
Kenniskwartier Nrd 195	9081AA	18	69.24	70.68		69.24	1.44	1.19	70.68	-4.08	66.60		
Kenniskwartier Nrd 196	9081AA	18	69.20	70.60		69.20	1.40	1.11	70.60	-3.86	66.74		
Kenniskwartier Nrd 197	9081AA	18	69.15	70.51		69.15	1.36	1.02	70.51	-3.68	66.83		
Kenniskwartier Nrd 198	9081AA	18	69.09	70.42		69.09	1.33	0.93	70.42	-3.45	66.97		
Kenniskwartier Nrd 199	9081AA	18	69.30	67.45		69.30	-1.85	-	67.45	-4.09	63.36		
Kenniskwartier Nrd 200	9081AA	18	69.26	67.49		69.26	-1.77	-	67.49	-3.93	63.56		
Kenniskwartier Nrd 201	9081AA	18	69.22	67.53		69.22	-1.69	-	67.53	-3.78	63.75		
Kenniskwartier Nrd 202	9081AA	18	69.18	67.57		69.18	-1.61	-	67.57	-3.55	64.02		
Kenniskwartier Nrd 203	9081AA	18	69.13	67.59		69.13	-1.54	-	67.59	-3.46	64.13		
Kenniskwartier Nrd 204	9081AA	18	69.09	67.59		69.09	-1.50	-	67.59	-3.28	64.31		
Kenniskwartier Nrd 205	9081AA	18	69.28	65.47		69.28	-3.81	-	65.47	-3.71	61.76		
Kenniskwartier Nrd 206	9081AA	18	69.24	65.53		69.24	-3.71	-	65.53	-3.58	61.95		
Kenniskwartier Nrd 207	9081AA	18	69.21	65.60		69.21	-3.61	-	65.60	-3.42	62.18		
Kenniskwartier Nrd 208	9081AA	18	69.16	65.65		69.16	-3.51	-	65.65	-3.34	62.31		
Kenniskwartier Nrd 209	9081AA	18	69.12	65.69		69.12	-3.43	-	65.69	-3.24	62.45		
Kenniskwartier Nrd 210	9081AA	18	69.06	65.71		69.06	-3.35	-	65.71	-3.13	62.58		
Kenniskwartier Nrd 211	9081AA	18	69.20	63.96		69.20	-5.24	-	63.96	-3.55	60.41		
Kenniskwartier Nrd 212	9081AA	18	69.16	64.03		69.16	-5.13	-	64.03	-3.41	60.62		
Kenniskwartier Nrd 213	9081AA	18	69.12	64.12		69.12	-5.00	-	64.12	-3.34	60.78		
Kenniskwartier Nrd 214	9081AA	18	69.08	64.17		69.08	-4.91	-	64.17	-3.29	60.88		
Kenniskwartier Nrd 215	9081AA	18	69.03	64.22		69.03	-4.81	-	64.22	-3.22	61.00		
Kenniskwartier Nrd 216	9081AA	18	68.99	64.28		68.99	-4.71	-	64.28	-3.16	61.12		
Kenniskwartier Nrd 217	9081AA	18	69.25	74.17		69.25	4.92	4.68	74.17	-4.55	69.62		X
Kenniskwartier Nrd 218	9081AA	18	69.20	74.07		69.20	4.87	4.58	74.07	-4.56	69.51		X
Kenniskwartier Nrd 219	9081AA	18	69.38	74.63		69.38	5.25	5.14	74.63	-4.67	69.96		X
Kenniskwartier Nrd 220	9081AA	18	69.32	74.50		69.32	5.18	5.01	74.50	-4.49	70.01		X
Kenniskwartier Nrd 221	9081AA	18	69.26	74.38		69.26	5.12	4.89	74.38	-4.24	70.14		X
Kenniskwartier Nrd 222	9081AA	18	69.22	74.61		69.22	5.39	5.12	74.61	-4.63	69.98		X
Kenniskwartier Nrd 223	9081AA	18	69.16	74.49		69.16	5.33	5.00	74.49	-4.40	70.09		X
Kenniskwartier Nrd 224	9081AA	18	69.11	74.37		69.11	5.26	4.88	74.37	-4.13	70.24		X
Kenniskwartier Nrd 225	9081AA	18	69.19	74.58		69.19	5.39	5.09	74.58	-4.53	70.05		X
Kenniskwartier Nrd 226	9081AA	18	69.13	74.45		69.13	5.32	4.96	74.45	-4.22	70.23		X
Kenniskwartier Nrd 227	9081AA	18	69.08	74.33		69.08	5.25	4.84	74.33	-3.99	70.34		X
Kenniskwartier Nrd 228	9081AA	18	69.24	74.76		69.24	5.52	5.27	74.76	-4.06	70.70		X
Kenniskwartier Nrd 229	9081AA	18	69.18	74.62		69.18	5.44	5.13	74.62	-3.84	70.78		X
Kenniskwartier Nrd 230	9081AA	18	69.12	74.48		69.12	5.36	4.99	74.48	-3.57	70.91		X

Gemeente AMSTERDAM

Adres en postcode		Bestemming	Geluidbelasting bij huidig GPP [dB]	Toekomst zonder nieuwe maatregelen [dB]	Sanering	Grenswaarde [dB]	Effect van het project	Benodigde reductie [dB]	Geluidbelasting standaard akoestische situatie [dB]	doelmatige maatregelen [dB]	Geluidreductie door de maatregelen [dB]	Toekomst et geadviseerde maatregelen [dB]	Overschrijding grenswaarde/ (X=ja, leeg vak=nee)
Kenniskwartier Nrd 231	9081AA	18	69.14	74.40		69.14	5.26	4.91	74.40	-3.98	70.42		X
Kenniskwartier Nrd 232	9081AA	18	69.08	74.26		69.08	5.18	4.77	74.26	-3.75	70.51		X
Kenniskwartier Nrd 233	9081AA	18	69.02	74.11		69.02	5.09	4.62	74.11	-3.49	70.62		X
Kenniskwartier Nrd 234	9081AA	18	69.11	73.71		69.11	4.60	4.22	73.71	-3.50	70.21		X
Kenniskwartier Nrd 235	9081AA	18	69.05	73.57		69.05	4.52	4.08	73.57	-3.29	70.28		X
Kenniskwartier Nrd 236	9081AA	18	68.99	73.44		68.99	4.45	3.95	73.44	-3.14	70.30		X
Kenniskwartier Nrd 237	9081AA	18	69.12	72.67		69.12	3.55	3.18	72.67	-3.44	69.23		
Kenniskwartier Nrd 238	9081AA	18	69.06	72.52		69.06	3.46	3.03	72.52	-3.24	69.28		
Kenniskwartier Nrd 239	9081AA	18	68.99	72.35		68.99	3.36	2.86	72.35	-3.10	69.25		
Kenniskwartier Nrd 240	9081AA	18	69.05	70.86		69.05	1.81	1.37	70.86	-3.27	67.59		
Kenniskwartier Nrd 241	9081AA	18	68.99	70.76		68.99	1.77	1.27	70.76	-3.10	67.66		
Kenniskwartier Nrd 242	9081AA	18	68.94	70.66		68.94	1.72	1.17	70.66	-3.00	67.66		
Kenniskwartier Nrd 243	9081AA	18	68.88	70.56		68.88	1.68	1.07	70.56	-2.95	67.61		
Kenniskwartier Nrd 244	9081AA	18	69.01	67.74		69.01	-1.27	-	67.74	-3.11	64.63		
Kenniskwartier Nrd 245	9081AA	18	68.95	67.72		68.95	-1.23	-	67.72	-3.00	64.72		
Kenniskwartier Nrd 246	9081AA	18	68.89	67.70		68.89	-1.19	-	67.70	-2.98	64.72		
Kenniskwartier Nrd 247	9081AA	18	68.83	67.68		68.83	-1.15	-	67.68	-2.96	64.72		
Kenniskwartier Nrd 248	9081AA	18	68.98	65.50		68.98	-3.48	-	65.50	-3.07	62.43		
Kenniskwartier Nrd 249	9081AA	18	68.93	65.51		68.93	-3.42	-	65.51	-3.06	62.45		
Kenniskwartier Nrd 250	9081AA	18	68.86	65.52		68.86	-3.34	-	65.52	-3.04	62.48		
Kenniskwartier Nrd 251	9081AA	18	68.80	65.52		68.80	-3.28	-	65.52	-3.03	62.49		
Kenniskwartier Nrd 252	9081AA	18	68.95	64.50		68.95	-4.45	-	64.50	-3.11	61.39		
Kenniskwartier Nrd 253	9081AA	18	68.90	64.52		68.90	-4.38	-	64.52	-3.09	61.43		
Kenniskwartier Nrd 254	9081AA	18	68.84	64.54		68.84	-4.30	-	64.54	-3.08	61.46		
Kenniskwartier Nrd 255	9081AA	18	68.78	64.56		68.78	-4.22	-	64.56	-3.07	61.49		
Kenniskwartier Nrd 256	9081AA	18	65.71	69.91		65.71	4.20	3.41	69.91	-18.80	51.11		
Kenniskwartier Nrd 257	9081AA	18	66.59	71.68		66.59	5.09	4.19	71.68	-18.66	53.02		
Kenniskwartier Nrd 258	9081AA	18	66.92	72.01		66.92	5.09	4.52	72.01	-17.16	54.85		
Kenniskwartier Nrd 259	9081AA	18	67.09	72.16		67.09	5.07	4.67	72.16	-14.94	57.22		
Kenniskwartier Nrd 260	9081AA	18	67.15	72.25		67.15	5.10	4.76	72.25	-13.77	58.48		
Kenniskwartier Nrd 261	9081AA	18	67.21	72.29		67.21	5.08	4.80	72.29	-12.80	59.49		
Kenniskwartier Nrd 262	9081AA	18	66.18	70.76		66.18	4.58	4.26	70.76	-17.72	53.04		
Kenniskwartier Nrd 263	9081AA	18	67.09	72.41		67.09	5.32	4.92	72.41	-17.51	54.90		
Kenniskwartier Nrd 264	9081AA	18	67.40	72.71		67.40	5.31	5.22	72.71	-15.49	57.22		
Kenniskwartier Nrd 265	9081AA	18	67.55	72.85		67.55	5.30	4.35	72.85	-13.16	59.69		
Kenniskwartier Nrd 266	9081AA	18	67.62	72.92		67.62	5.30	4.42	72.92	-12.54	60.38		
Kenniskwartier Nrd 267	9081AA	18	67.67	72.97		67.67	5.30	4.47	72.97	-11.13	61.84		
Kenniskwartier Nrd 268	9081AA	18	66.26	70.94		66.26	4.68	4.44	70.94	-16.76	54.18		
Kenniskwartier Nrd 269	9081AA	18	67.14	72.35		67.14	5.21	4.86	72.35	-16.53	55.82		
Kenniskwartier Nrd 270	9081AA	18	67.44	72.69		67.44	5.25	5.20	72.69	-14.66	58.03		
Kenniskwartier Nrd 271	9081AA	18	67.58	72.84		67.58	5.26	4.34	72.84	-12.82	60.02		
Kenniskwartier Nrd 272	9081AA	18	67.64	72.92		67.64	5.28	4.42	72.92	-12.33	60.59		
Kenniskwartier Nrd 273	9081AA	18	67.69	72.97		67.69	5.28	4.47	72.97	-11.05	61.92		
Kenniskwartier Nrd 274	9081AA	18	66.25	70.41		66.25	4.16	3.91	70.41	-15.52	54.89		
Kenniskwartier Nrd 275	9081AA	18	67.21	72.02		67.21	4.81	4.53	72.02	-15.13	56.89		
Kenniskwartier Nrd 276	9081AA	18	67.52	72.47		67.52	4.95	3.97	72.47	-13.57	58.90		
Kenniskwartier Nrd 277	9081AA	18	67.63	72.67		67.63	5.04	4.17	72.67	-12.53	60.14		
Kenniskwartier Nrd 278	9081AA	18	67.70	72.83		67.70	5.13	4.33	72.83	-11.68	61.15		
Kenniskwartier Nrd 279	9081AA	18	67.74	72.91		67.74	5.17	4.41	72.91	-10.63	62.28		
Kenniskwartier Nrd 280	9081AA	18	66.35	69.44		66.35	3.09	2.94	69.44	-14.20	55.24		
Kenniskwartier Nrd 281	9081AA	18	67.33	71.16		67.33	3.83	3.67	71.16	-13.88	57.28		
Kenniskwartier Nrd 282	9081AA	18	67.61	71.89		67.61	4.28	3.39	71.89	-12.42	59.47		
Kenniskwartier Nrd 283	9081AA	18	67.73	72.36		67.73	4.63	3.86	72.36	-12.06	60.30		

Gemeente AMSTERDAM

Adres en postcode		Bestemming	Geluidbelasting bij huidig GPP [dB]	Toekomst zonder nieuwe maatregelen [dB]	Sanering	Grenswaarde [dB]	Effect van het project	Benodigde reductie [dB]	Geluidbelasting standaard akoestische situatie [dB]	Geluidreductie door de doelmattige maatregelen [dB]	Toekomst met geadviseerde maatregelen [dB]	Overschrijding grenswaarde / (X=ja, leeg vak=nee)
Kenniskwartier Nrd 284	9081AA	18	67.81	72.65		67.81	4.84	4.15	72.65	-10.96	61.69	
Kenniskwartier Nrd 285	9081AA	18	67.84	72.81		67.84	4.97	4.31	72.81	-10.02	62.79	
Kenniskwartier Nrd 286	9081AA	18	66.31	67.36		66.31	1.05	0.86	67.36	-11.72	55.64	
Kenniskwartier Nrd 287	9081AA	18	67.31	69.04		67.31	1.73	1.55	69.04	-11.43	57.61	
Kenniskwartier Nrd 288	9081AA	18	67.60	70.45		67.60	2.85	1.95	70.45	-11.25	59.20	
Kenniskwartier Nrd 289	9081AA	18	67.72	71.33		67.72	3.61	2.83	71.33	-10.97	60.36	
Kenniskwartier Nrd 290	9081AA	18	67.79	71.87		67.79	4.08	3.37	71.87	-10.30	61.57	
Kenniskwartier Nrd 291	9081AA	18	67.82	72.20		67.82	4.38	3.70	72.20	-9.66	62.54	
Kenniskwartier Nrd 292	9081AA	18	66.14	65.38		66.14	-0.76	-	65.38	-11.01	54.37	
Kenniskwartier Nrd 293	9081AA	18	67.11	66.73		67.11	-0.38	-	66.73	-10.54	56.19	
Kenniskwartier Nrd 294	9081AA	18	67.40	68.43		67.40	1.03	0.94	68.43	-10.69	57.74	
Kenniskwartier Nrd 295	9081AA	18	67.53	69.54		67.53	2.01	1.04	69.54	-10.42	59.12	
Kenniskwartier Nrd 296	9081AA	18	67.60	70.35		67.60	2.75	1.85	70.35	-10.15	60.20	
Kenniskwartier Nrd 297	9081AA	18	67.61	70.88		67.61	3.27	2.38	70.88	-9.85	61.03	
Kenniskwartier Nrd 298	9081AA	18	66.09	64.00		66.09	-2.09	-	64.00	-10.01	53.99	
Kenniskwartier Nrd 299	9081AA	18	67.07	64.93		67.07	-2.14	-	64.93	-9.55	55.38	
Kenniskwartier Nrd 300	9081AA	18	67.37	66.49		67.37	-0.88	-	66.49	-9.38	57.11	
Kenniskwartier Nrd 301	9081AA	18	67.51	67.85		67.51	0.34	-	67.85	-9.46	58.39	
Kenniskwartier Nrd 302	9081AA	18	67.57	68.88		67.57	1.31	0.38	68.88	-9.69	59.19	
Kenniskwartier Nrd 303	9081AA	18	67.59	69.59		67.59	2.00	1.09	69.59	-9.69	59.90	
Kenniskwartier Nrd 304	9081AA	18	65.98	63.11		65.98	-2.87	-	63.11	-9.62	53.49	
Kenniskwartier Nrd 305	9081AA	18	66.99	63.65		66.99	-3.34	-	63.65	-8.71	54.94	
Kenniskwartier Nrd 306	9081AA	18	67.31	64.80		67.31	-2.51	-	64.80	-8.46	56.34	
Kenniskwartier Nrd 307	9081AA	18	67.47	66.07		67.47	-1.40	-	66.07	-8.77	57.30	
Kenniskwartier Nrd 308	9081AA	18	67.54	67.10		67.54	-0.44	-	67.10	-9.14	57.96	
Kenniskwartier Nrd 309	9081AA	18	67.55	67.81		67.55	0.26	-	67.81	-9.16	58.65	
Kenniskwartier Nrd 310	9081AA	18	65.74	62.04		65.74	-3.70	-	62.04	-8.98	53.06	
Kenniskwartier Nrd 311	9081AA	18	66.87	62.20		66.87	-4.67	-	62.20	-7.74	54.46	
Kenniskwartier Nrd 312	9081AA	18	67.19	62.98		67.19	-4.21	-	62.98	-7.44	55.54	
Kenniskwartier Nrd 313	9081AA	18	67.38	63.93		67.38	-3.45	-	63.93	-7.82	56.11	
Kenniskwartier Nrd 314	9081AA	18	67.46	64.79		67.46	-2.67	-	64.79	-8.17	56.62	
Kenniskwartier Nrd 315	9081AA	18	67.49	65.41		67.49	-2.08	-	65.41	-8.32	57.09	
Kenniskwartier Nrd 316	9081AA	18	65.61	61.30		65.61	-4.31	-	61.30	-7.99	53.31	
Kenniskwartier Nrd 317	9081AA	18	66.80	61.42		66.80	-5.38	-	61.42	-7.20	54.22	
Kenniskwartier Nrd 318	9081AA	18	67.12	61.96		67.12	-5.16	-	61.96	-7.05	54.91	
Kenniskwartier Nrd 319	9081AA	18	67.34	62.67		67.34	-4.67	-	62.67	-7.28	55.39	
Kenniskwartier Nrd 320	9081AA	18	67.42	63.29		67.42	-4.13	-	63.29	-7.59	55.70	
Kenniskwartier Nrd 321	9081AA	18	67.48	63.81		67.48	-3.67	-	63.81	-7.68	56.13	
Kenniskwartier Nrd 322	9081AA	18	65.33	60.66		65.33	-4.67	-	60.66	-7.35	53.31	
Kenniskwartier Nrd 323	9081AA	18	66.62	60.79		66.62	-5.83	-	60.79	-6.87	53.92	
Kenniskwartier Nrd 324	9081AA	18	67.00	61.19		67.00	-5.81	-	61.19	-6.77	54.42	
Kenniskwartier Nrd 325	9081AA	18	67.26	61.58		67.26	-5.68	-	61.58	-6.89	54.69	
Kenniskwartier Nrd 326	9081AA	18	67.34	61.96		67.34	-5.38	-	61.96	-7.09	54.87	
Kenniskwartier Nrd 327	9081AA	18	67.42	62.37		67.42	-5.05	-	62.37	-7.15	55.22	
Kenniskwartier Nrd 328	9081AA	18	67.29	72.34		67.29	5.05	4.85	72.34	-11.53	60.81	
Kenniskwartier Nrd 329	9081AA	18	67.36	72.35		67.36	4.99	4.86	72.35	-10.26	62.09	
Kenniskwartier Nrd 330	9081AA	18	67.37	72.36		67.37	4.99	4.87	72.36	-9.39	62.97	
Kenniskwartier Nrd 331	9081AA	18	67.39	72.33		67.39	4.94	4.84	72.33	-8.65	63.68	
Kenniskwartier Nrd 332	9081AA	18	67.39	72.30		67.39	4.91	4.81	72.30	-8.19	64.11	
Kenniskwartier Nrd 333	9081AA	18	67.39	72.26		67.39	4.87	4.77	72.26	-7.88	64.38	
Kenniskwartier Nrd 334	9081AA	18	67.72	72.98		67.72	5.26	4.48	72.98	-9.91	63.07	
Kenniskwartier Nrd 335	9081AA	18	67.77	72.99		67.77	5.22	4.49	72.99	-9.03	63.96	
Kenniskwartier Nrd 336	9081AA	18	67.77	72.98		67.77	5.21	4.48	72.98	-8.15	64.83	

Gemeente AMSTERDAM

Adres en postcode		Bestemming	Geluidbelasting bij huidig GPP [dB]	Toekomst zonder nieuwe maatregelen [dB]	Sanering	Grenswaarde [dB]	Effect van het project	Benodigde reductie [dB]	Geluidbelasting standaard akoestische situatie [dB]	Geluidreductie door de doelnatige maatregelen [dB]	Toekomstige geluidbelasting (X=ja, leeg vak=nee)	Overschrijving grenswaarde/
Kenniskwartier Nrd 337	9081AA	18	67.78	72.95		67.78	5.17	4.45	72.95	-7.65	65.30	
Kenniskwartier Nrd 338	9081AA	18	67.78	72.92		67.78	5.14	4.42	72.92	-7.37	65.55	
Kenniskwartier Nrd 339	9081AA	18	67.77	72.88		67.77	5.11	4.38	72.88	-7.20	65.68	
Kenniskwartier Nrd 340	9081AA	18	67.76	72.99		67.76	5.23	4.49	72.99	-9.89	63.10	
Kenniskwartier Nrd 341	9081AA	18	67.81	73.00		67.81	5.19	4.50	73.00	-9.03	63.97	
Kenniskwartier Nrd 342	9081AA	18	67.83	73.00		67.83	5.17	4.50	73.00	-8.16	64.84	
Kenniskwartier Nrd 343	9081AA	18	67.83	72.97		67.83	5.14	4.47	72.97	-7.65	65.32	
Kenniskwartier Nrd 344	9081AA	18	67.83	72.94		67.83	5.11	4.44	72.94	-7.36	65.58	
Kenniskwartier Nrd 345	9081AA	18	67.83	72.90		67.83	5.07	4.40	72.90	-7.24	65.66	
Kenniskwartier Nrd 346	9081AA	18	67.81	72.98		67.81	5.17	4.48	72.98	-9.71	63.27	
Kenniskwartier Nrd 347	9081AA	18	67.84	73.00		67.84	5.16	4.50	73.00	-8.94	64.06	
Kenniskwartier Nrd 348	9081AA	18	67.86	72.99		67.86	5.13	4.49	72.99	-8.10	64.89	
Kenniskwartier Nrd 349	9081AA	18	67.88	72.97		67.88	5.09	4.47	72.97	-7.64	65.33	
Kenniskwartier Nrd 350	9081AA	18	67.87	72.94		67.87	5.07	4.44	72.94	-7.40	65.54	
Kenniskwartier Nrd 351	9081AA	18	67.88	72.90		67.88	5.02	4.40	72.90	-7.28	65.62	
Kenniskwartier Nrd 352	9081AA	18	67.91	72.91		67.91	5.00	4.41	72.91	-9.28	63.63	
Kenniskwartier Nrd 353	9081AA	18	67.95	72.95		67.95	5.00	4.45	72.95	-8.55	64.40	
Kenniskwartier Nrd 354	9081AA	18	67.95	72.97		67.95	5.02	4.47	72.97	-7.93	65.04	
Kenniskwartier Nrd 355	9081AA	18	67.96	72.95		67.96	4.99	4.45	72.95	-7.60	65.35	
Kenniskwartier Nrd 356	9081AA	18	67.96	72.92		67.96	4.96	4.42	72.92	-7.45	65.47	
Kenniskwartier Nrd 357	9081AA	18	67.96	72.89		67.96	4.93	4.39	72.89	-7.34	65.55	
Kenniskwartier Nrd 358	9081AA	18	67.88	72.39		67.88	4.51	3.89	72.39	-9.16	63.23	
Kenniskwartier Nrd 359	9081AA	18	67.91	72.49		67.91	4.58	3.99	72.49	-8.55	63.94	
Kenniskwartier Nrd 360	9081AA	18	67.91	72.53		67.91	4.62	4.03	72.53	-8.07	64.46	
Kenniskwartier Nrd 361	9081AA	18	67.93	72.54		67.93	4.61	4.04	72.54	-7.80	64.74	
Kenniskwartier Nrd 362	9081AA	18	67.92	72.54		67.92	4.62	4.04	72.54	-7.62	64.92	
Kenniskwartier Nrd 363	9081AA	18	67.92	72.53		67.92	4.61	4.03	72.53	-7.45	65.08	
Kenniskwartier Nrd 364	9081AA	18	67.70	71.25		67.70	3.55	2.75	71.25	-9.64	61.61	
Kenniskwartier Nrd 365	9081AA	18	67.73	71.38		67.73	3.65	2.88	71.38	-9.11	62.27	
Kenniskwartier Nrd 366	9081AA	18	67.73	71.48		67.73	3.75	2.98	71.48	-8.65	62.83	
Kenniskwartier Nrd 367	9081AA	18	67.77	71.53		67.77	3.76	3.03	71.53	-8.34	63.19	
Kenniskwartier Nrd 368	9081AA	18	67.75	71.53		67.75	3.78	3.03	71.53	-8.08	63.45	
Kenniskwartier Nrd 369	9081AA	18	67.74	71.53		67.74	3.79	3.03	71.53	-7.84	63.69	
Kenniskwartier Nrd 370	9081AA	18	67.70	70.07		67.70	2.37	1.57	70.07	-9.45	60.62	
Kenniskwartier Nrd 371	9081AA	18	67.73	70.32		67.73	2.59	1.82	70.32	-9.11	61.21	
Kenniskwartier Nrd 372	9081AA	18	67.74	70.38		67.74	2.64	1.88	70.38	-8.75	61.63	
Kenniskwartier Nrd 373	9081AA	18	67.75	70.40		67.75	2.65	1.90	70.40	-8.47	61.93	
Kenniskwartier Nrd 374	9081AA	18	67.75	70.43		67.75	2.68	1.93	70.43	-8.21	62.22	
Kenniskwartier Nrd 375	9081AA	18	67.74	70.47		67.74	2.73	1.97	70.47	-7.94	62.53	
Kenniskwartier Nrd 376	9081AA	18	67.66	68.43		67.66	0.77	-	68.43	-9.00	59.43	
Kenniskwartier Nrd 377	9081AA	18	67.70	68.68		67.70	0.98	0.18	68.68	-8.75	59.93	
Kenniskwartier Nrd 378	9081AA	18	67.70	68.78		67.70	1.08	0.28	68.78	-8.50	60.28	
Kenniskwartier Nrd 379	9081AA	18	67.73	68.85		67.73	1.12	0.35	68.85	-8.24	60.61	
Kenniskwartier Nrd 380	9081AA	18	67.71	68.89		67.71	1.18	0.39	68.89	-7.97	60.92	
Kenniskwartier Nrd 381	9081AA	18	67.71	68.92		67.71	1.21	0.42	68.92	-7.72	61.20	
Kenniskwartier Nrd 382	9081AA	18	67.58	65.88		67.58	-1.70	-	65.88	-8.24	57.64	
Kenniskwartier Nrd 383	9081AA	18	67.63	66.09		67.63	-1.54	-	66.09	-8.07	58.02	
Kenniskwartier Nrd 384	9081AA	18	67.65	66.24		67.65	-1.41	-	66.24	-7.89	58.35	
Kenniskwartier Nrd 385	9081AA	18	67.68	66.36		67.68	-1.32	-	66.36	-7.64	58.72	
Kenniskwartier Nrd 386	9081AA	18	67.66	66.44		67.66	-1.22	-	66.44	-7.40	59.04	
Kenniskwartier Nrd 387	9081AA	18	67.66	66.52		67.66	-1.14	-	66.52	-7.08	59.44	
Kenniskwartier Nrd 388	9081AA	18	67.56	64.18		67.56	-3.38	-	64.18	-7.58	56.60	
Kenniskwartier Nrd 389	9081AA	18	67.62	64.36		67.62	-3.26	-	64.36	-7.44	56.92	

Gemeente AMSTERDAM

Adres en postcode		Bestemming	Geluidbelasting bij huidig GPP [dB]	Toekomst zonder nieuwe maatregelen [dB]	Sanering	Grenswaarde [dB]	Effect van het project	Benodigde reductie [dB]	Geluidbelasting standaard akoestische situatie [dB]	doelmatige maatregelen [dB]	Geluidreductie door de maatregelen [dB]	Toekomst et geadviseerde maatregelen [dB]	Overschrijding grenswaarde / (X=ja, leeg vak=nee)
Kenniskwartier Nrd 390	9081AA	18	67.64	64.52		67.64	-3.12	-	64.52	-7.26	57.26		
Kenniskwartier Nrd 391	9081AA	18	67.66	64.65		67.66	-3.01	-	64.65	-7.02	57.63		
Kenniskwartier Nrd 392	9081AA	18	67.64	64.78		67.64	-2.86	-	64.78	-6.74	58.04		
Kenniskwartier Nrd 393	9081AA	18	67.64	64.89		67.64	-2.75	-	64.89	-6.45	58.44		
Kenniskwartier Nrd 394	9081AA	18	67.52	62.57		67.52	-4.95	-	62.57	-7.02	55.55		
Kenniskwartier Nrd 395	9081AA	18	67.60	62.75		67.60	-4.85	-	62.75	-6.92	55.83		
Kenniskwartier Nrd 396	9081AA	18	67.61	62.92		67.61	-4.69	-	62.92	-6.71	56.21		
Kenniskwartier Nrd 397	9081AA	18	67.64	63.09		67.64	-4.55	-	63.09	-6.49	56.60		
Kenniskwartier Nrd 398	9081AA	18	67.61	63.23		67.61	-4.38	-	63.23	-6.20	57.03		
Kenniskwartier Nrd 399	9081AA	18	67.58	63.36		67.58	-4.22	-	63.36	-5.87	57.49		
Kenniskwartier Nrd 400	9081AA	18	67.35	72.17		67.35	4.82	4.68	72.17	-7.71	64.46		
Kenniskwartier Nrd 401	9081AA	18	67.34	72.12		67.34	4.78	4.63	72.12	-7.63	64.49		
Kenniskwartier Nrd 402	9081AA	18	67.33	72.07		67.33	4.74	4.58	72.07	-7.58	64.49		
Kenniskwartier Nrd 403	9081AA	18	67.31	72.02		67.31	4.71	4.53	72.02	-7.55	64.47		
Kenniskwartier Nrd 404	9081AA	18	67.28	71.97		67.28	4.69	4.48	71.97	-7.53	64.44		
Kenniskwartier Nrd 405	9081AA	18	67.26	71.91		67.26	4.65	4.42	71.91	-7.44	64.47		
Kenniskwartier Nrd 406	9081AA	18	67.77	72.82		67.77	5.05	4.32	72.82	-7.11	65.71		
Kenniskwartier Nrd 407	9081AA	18	67.75	72.77		67.75	5.02	4.27	72.77	-7.06	65.71		
Kenniskwartier Nrd 408	9081AA	18	67.74	72.71		67.74	4.97	4.21	72.71	-7.02	65.69		
Kenniskwartier Nrd 409	9081AA	18	67.72	72.65		67.72	4.93	4.15	72.65	-6.94	65.71		
Kenniskwartier Nrd 410	9081AA	18	67.70	72.59		67.70	4.89	4.09	72.59	-6.82	65.77		
Kenniskwartier Nrd 411	9081AA	18	67.68	72.53		67.68	4.85	4.03	72.53	-6.67	65.86		
Kenniskwartier Nrd 412	9081AA	18	67.83	72.85		67.83	5.02	4.35	72.85	-7.17	65.68		
Kenniskwartier Nrd 413	9081AA	18	67.81	72.79		67.81	4.98	4.29	72.79	-7.11	65.68		
Kenniskwartier Nrd 414	9081AA	18	67.80	72.73		67.80	4.93	4.23	72.73	-7.05	65.68		
Kenniskwartier Nrd 415	9081AA	18	67.78	72.67		67.78	4.89	4.17	72.67	-6.96	65.71		
Kenniskwartier Nrd 416	9081AA	18	67.77	72.61		67.77	4.84	4.11	72.61	-6.82	65.79		
Kenniskwartier Nrd 417	9081AA	18	67.74	72.55		67.74	4.81	4.05	72.55	-6.61	65.94		
Kenniskwartier Nrd 418	9081AA	18	67.88	72.86		67.88	4.98	4.36	72.86	-7.20	65.66		
Kenniskwartier Nrd 419	9081AA	18	67.87	72.81		67.87	4.94	4.31	72.81	-7.13	65.68		
Kenniskwartier Nrd 420	9081AA	18	67.86	72.75		67.86	4.89	4.25	72.75	-7.06	65.69		
Kenniskwartier Nrd 421	9081AA	18	67.84	72.69		67.84	4.85	4.19	72.69	-6.92	65.77		
Kenniskwartier Nrd 422	9081AA	18	67.83	72.62		67.83	4.79	4.12	72.62	-6.72	65.90		
Kenniskwartier Nrd 423	9081AA	18	67.80	72.55		67.80	4.75	4.05	72.55	-6.45	66.10		
Kenniskwartier Nrd 424	9081AA	18	67.96	72.87		67.96	4.91	4.37	72.87	-7.23	65.64		
Kenniskwartier Nrd 425	9081AA	18	67.95	72.82		67.95	4.87	4.32	72.82	-7.14	65.68		
Kenniskwartier Nrd 426	9081AA	18	67.94	72.76		67.94	4.82	4.26	72.76	-6.99	65.77		
Kenniskwartier Nrd 427	9081AA	18	67.92	72.70		67.92	4.78	4.20	72.70	-6.78	65.92		
Kenniskwartier Nrd 428	9081AA	18	67.90	72.64		67.90	4.74	4.14	72.64	-6.50	66.14		
Kenniskwartier Nrd 429	9081AA	18	67.88	72.57		67.88	4.69	4.07	72.57	-6.07	66.50		
Kenniskwartier Nrd 430	9081AA	18	67.92	72.50		67.92	4.58	4.00	72.50	-7.28	65.22		
Kenniskwartier Nrd 431	9081AA	18	67.91	72.47		67.91	4.56	3.97	72.47	-7.13	65.34		
Kenniskwartier Nrd 432	9081AA	18	67.89	72.43		67.89	4.54	3.93	72.43	-6.94	65.49		
Kenniskwartier Nrd 433	9081AA	18	67.88	72.38		67.88	4.50	3.88	72.38	-6.68	65.70		
Kenniskwartier Nrd 434	9081AA	18	67.86	72.32		67.86	4.46	3.82	72.32	-6.34	65.98		
Kenniskwartier Nrd 435	9081AA	18	67.84	72.25		67.84	4.41	3.75	72.25	-5.93	66.32		
Kenniskwartier Nrd 436	9081AA	18	67.72	71.57		67.72	3.85	3.07	71.57	-7.60	63.97		
Kenniskwartier Nrd 437	9081AA	18	67.71	71.56		67.71	3.85	3.06	71.56	-7.39	64.17		
Kenniskwartier Nrd 438	9081AA	18	67.70	71.54		67.70	3.84	3.04	71.54	-7.12	64.42		
Kenniskwartier Nrd 439	9081AA	18	67.69	71.50		67.69	3.81	3.00	71.50	-6.83	64.67		
Kenniskwartier Nrd 440	9081AA	18	67.67	71.47		67.67	3.80	2.97	71.47	-6.51	64.96		
Kenniskwartier Nrd 441	9081AA	18	67.65	71.43		67.65	3.78	2.93	71.43	-6.14	65.29		
Kenniskwartier Nrd 442	9081AA	18	67.73	70.51		67.73	2.78	2.01	70.51	-7.66	62.85		

Gemeente AMSTERDAM

Adres en postcode		Bestemming	Geluidbelasting bij huidig GPP [dB]	Toekomst zonder nieuwe maatregelen [dB]	Sanering	Grenswaarde [dB]	Effect van het project	Benodigde reductie [dB]	Geluidbelasting standaard akoestische situatie [dB]	Geluidreductie door de doelmattige maatregelen [dB]	Toekomst met geadviseerde maatregelen [dB]	Overschrijving grenswaarde / (X=ja, leeg vak=nee)
Kenniskwartier Nrd 443	9081AA	18	67.71	70.54		67.71	2.83	2.04	70.54	-7.34	63.20	
Kenniskwartier Nrd 444	9081AA	18	67.70	70.53		67.70	2.83	2.03	70.53	-7.00	63.53	
Kenniskwartier Nrd 445	9081AA	18	67.69	70.53		67.69	2.84	2.03	70.53	-6.63	63.90	
Kenniskwartier Nrd 446	9081AA	18	67.68	70.52		67.68	2.84	2.02	70.52	-6.27	64.25	
Kenniskwartier Nrd 447	9081AA	18	67.66	70.49		67.66	2.83	1.99	70.49	-5.94	64.55	
Kenniskwartier Nrd 448	9081AA	18	67.71	68.76		67.71	1.05	0.26	68.76	-7.38	61.38	
Kenniskwartier Nrd 449	9081AA	18	67.70	68.81		67.70	1.11	0.31	68.81	-7.06	61.75	
Kenniskwartier Nrd 450	9081AA	18	67.69	68.86		67.69	1.17	0.36	68.86	-6.69	62.17	
Kenniskwartier Nrd 451	9081AA	18	67.68	68.88		67.68	1.20	0.38	68.88	-6.32	62.56	
Kenniskwartier Nrd 452	9081AA	18	67.66	68.90		67.66	1.24	0.40	68.90	-6.00	62.90	
Kenniskwartier Nrd 453	9081AA	18	67.63	68.91		67.63	1.28	0.41	68.91	-5.69	63.22	
Kenniskwartier Nrd 454	9081AA	18	67.66	66.69		67.66	-0.97	-	66.69	-6.83	59.86	
Kenniskwartier Nrd 455	9081AA	18	67.64	66.77		67.64	-0.87	-	66.77	-6.51	60.26	
Kenniskwartier Nrd 456	9081AA	18	67.63	66.85		67.63	-0.78	-	66.85	-6.19	60.66	
Kenniskwartier Nrd 457	9081AA	18	67.62	66.92		67.62	-0.70	-	66.92	-5.90	61.02	
Kenniskwartier Nrd 458	9081AA	18	67.61	66.98		67.61	-0.63	-	66.98	-5.61	61.37	
Kenniskwartier Nrd 459	9081AA	18	67.60	67.02		67.60	-0.58	-	67.02	-5.39	61.63	
Kenniskwartier Nrd 460	9081AA	18	67.63	65.03		67.63	-2.60	-	65.03	-6.12	58.91	
Kenniskwartier Nrd 461	9081AA	18	67.62	65.12		67.62	-2.50	-	65.12	-5.82	59.30	
Kenniskwartier Nrd 462	9081AA	18	67.60	65.21		67.60	-2.39	-	65.21	-5.56	59.65	
Kenniskwartier Nrd 463	9081AA	18	67.60	65.29		67.60	-2.31	-	65.29	-5.32	59.97	
Kenniskwartier Nrd 464	9081AA	18	67.58	65.36		67.58	-2.22	-	65.36	-5.10	60.26	
Kenniskwartier Nrd 465	9081AA	18	67.56	65.42		67.56	-2.14	-	65.42	-4.97	60.45	
Kenniskwartier Nrd 466	9081AA	18	67.56	63.44		67.56	-4.12	-	63.44	-5.56	57.88	
Kenniskwartier Nrd 467	9081AA	18	67.55	63.55		67.55	-4.00	-	63.55	-5.34	58.21	
Kenniskwartier Nrd 468	9081AA	18	67.54	63.65		67.54	-3.89	-	63.65	-5.13	58.52	
Kenniskwartier Nrd 469	9081AA	18	67.53	63.72		67.53	-3.81	-	63.72	-4.96	58.76	
Kenniskwartier Nrd 470	9081AA	18	67.51	63.79		67.51	-3.72	-	63.79	-4.84	58.95	
Kenniskwartier Nrd 471	9081AA	18	67.49	63.87		67.49	-3.62	-	63.87	-4.73	59.14	
Kenniskwartier Nrd 472	9081AA	18	67.20	71.81		67.20	4.61	4.32	71.81	-7.37	64.44	
Kenniskwartier Nrd 473	9081AA	18	67.18	71.75		67.18	4.57	4.26	71.75	-7.21	64.54	
Kenniskwartier Nrd 474	9081AA	18	67.63	72.46		67.63	4.83	3.96	72.46	-6.41	66.05	
Kenniskwartier Nrd 475	9081AA	18	67.60	72.39		67.60	4.79	3.89	72.39	-6.04	66.35	
Kenniskwartier Nrd 476	9081AA	18	67.59	72.33		67.59	4.74	3.83	72.33	-5.73	66.60	
Kenniskwartier Nrd 477	9081AA	18	67.72	72.50		67.72	4.78	4.00	72.50	-6.21	66.29	
Kenniskwartier Nrd 478	9081AA	18	67.68	72.44		67.68	4.76	3.94	72.44	-5.83	66.61	
Kenniskwartier Nrd 479	9081AA	18	67.67	72.37		67.67	4.70	3.87	72.37	-5.66	66.71	
Kenniskwartier Nrd 480	9081AA	18	67.77	72.49		67.77	4.72	3.99	72.49	-6.05	66.44	
Kenniskwartier Nrd 481	9081AA	18	67.74	72.42		67.74	4.68	3.92	72.42	-5.82	66.60	
Kenniskwartier Nrd 482	9081AA	18	67.72	72.35		67.72	4.63	3.85	72.35	-5.55	66.80	
Kenniskwartier Nrd 483	9081AA	18	67.85	72.45		67.85	4.60	3.95	72.45	-5.84	66.61	
Kenniskwartier Nrd 484	9081AA	18	67.81	72.38		67.81	4.57	3.88	72.38	-5.53	66.85	
Kenniskwartier Nrd 485	9081AA	18	67.78	72.29		67.78	4.51	3.79	72.29	-5.13	67.16	
Kenniskwartier Nrd 486	9081AA	18	67.79	72.11		67.79	4.32	3.61	72.11	-5.68	66.43	
Kenniskwartier Nrd 487	9081AA	18	67.76	72.04		67.76	4.28	3.54	72.04	-5.33	66.71	
Kenniskwartier Nrd 488	9081AA	18	67.72	71.96		67.72	4.24	3.46	71.96	-4.97	66.99	
Kenniskwartier Nrd 489	9081AA	18	67.61	71.23		67.61	3.62	2.73	71.23	-5.83	65.40	
Kenniskwartier Nrd 490	9081AA	18	67.58	71.18		67.58	3.60	2.68	71.18	-5.55	65.63	
Kenniskwartier Nrd 491	9081AA	18	67.56	71.12		67.56	3.56	2.62	71.12	-5.20	65.92	
Kenniskwartier Nrd 492	9081AA	18	67.63	70.19		67.63	2.56	1.69	70.19	-5.62	64.57	
Kenniskwartier Nrd 493	9081AA	18	67.60	70.15		67.60	2.55	1.65	70.15	-5.27	64.88	
Kenniskwartier Nrd 494	9081AA	18	67.57	70.09		67.57	2.52	1.59	70.09	-4.97	65.12	
Kenniskwartier Nrd 495	9081AA	18	67.62	69.17		67.62	1.55	0.67	69.17	-5.47	63.70	

Gemeente AMSTERDAM

Adres en postcode		Bestemming	Geluidbelasting bij huidig GPP [dB]	Toekomst zonder nieuwe maatregelen [dB]	Sanering	Grenswaarde [dB]	Effect van het project	Benodigde reductie [dB]	Geluidbelasting standaard akoestische situatie [dB]	doelmatige maatregelen [dB]	Geluidreductie door de maatregelen [dB]	Toekomst et geadviseerde maatregelen [dB]	Overschrijving grenswaarde / (X=ja, leeg vak=nee)
Kenniskwartier Nrd 496	9081AA	18	67.59	69.15		67.59	1.56	0.65	69.15	-5.14	64.01		
Kenniskwartier Nrd 497	9081AA	18	67.57	69.11		67.57	1.54	0.61	69.11	-4.87	64.24		
Kenniskwartier Nrd 498	9081AA	18	67.55	69.06		67.55	1.51	0.56	69.06	-4.73	64.33		
Kenniskwartier Nrd 499	9081AA	18	67.56	67.17		67.56	-0.39	-	67.17	-5.19	61.98		
Kenniskwartier Nrd 500	9081AA	18	67.53	67.17		67.53	-0.36	-	67.17	-4.93	62.24		
Kenniskwartier Nrd 501	9081AA	18	67.50	67.16		67.50	-0.34	-	67.16	-4.73	62.43		
Kenniskwartier Nrd 502	9081AA	18	67.48	67.15		67.48	-0.33	-	67.15	-4.67	62.48		
Kenniskwartier Nrd 503	9081AA	18	67.54	65.24		67.54	-2.30	-	65.24	-4.76	60.48		
Kenniskwartier Nrd 504	9081AA	18	67.51	65.26		67.51	-2.25	-	65.26	-4.62	60.64		
Kenniskwartier Nrd 505	9081AA	18	67.49	65.27		67.49	-2.22	-	65.27	-4.52	60.75		
Kenniskwartier Nrd 506	9081AA	18	67.46	65.30		67.46	-2.16	-	65.30	-4.45	60.85		
Kenniskwartier Nrd 507	9081AA	18	67.49	64.09		67.49	-3.40	-	64.09	-4.61	59.48		
Kenniskwartier Nrd 508	9081AA	18	67.46	64.13		67.46	-3.33	-	64.13	-4.49	59.64		
Kenniskwartier Nrd 509	9081AA	18	67.44	64.15		67.44	-3.29	-	64.15	-4.40	59.75		
Kenniskwartier Nrd 510	9081AA	18	67.42	64.18		67.42	-3.24	-	64.18	-4.32	59.86		
Kenniskwartier Nrd 511	9081AA	18	64.29	68.23		64.29	3.94	3.73	68.23	-18.29	49.94		
Kenniskwartier Nrd 512	9081AA	18	64.78	69.04		64.78	4.26	3.55	69.04	-17.85	51.19		
Kenniskwartier Nrd 513	9081AA	18	65.24	69.56		65.24	4.32	4.07	69.56	-17.06	52.50		
Kenniskwartier Nrd 514	9081AA	18	65.46	69.80		65.46	4.34	4.31	69.80	-16.03	53.77		
Kenniskwartier Nrd 515	9081AA	18	65.58	69.96		65.58	4.38	3.46	69.96	-14.31	55.65		
Kenniskwartier Nrd 516	9081AA	18	65.66	70.06		65.66	4.40	3.56	70.06	-13.68	56.38		
Kenniskwartier Nrd 517	9081AA	18	64.74	68.84		64.74	4.10	3.35	68.84	-17.15	51.69		
Kenniskwartier Nrd 518	9081AA	18	65.32	69.71		65.32	4.39	4.22	69.71	-17.03	52.68		
Kenniskwartier Nrd 519	9081AA	18	65.78	70.20		65.78	4.42	3.70	70.20	-16.16	54.04		
Kenniskwartier Nrd 520	9081AA	18	65.96	70.41		65.96	4.45	3.91	70.41	-14.81	55.60		
Kenniskwartier Nrd 521	9081AA	18	66.07	70.55		66.07	4.48	4.05	70.55	-13.53	57.02		
Kenniskwartier Nrd 522	9081AA	18	66.11	70.62		66.11	4.51	4.12	70.62	-12.87	57.75		
Kenniskwartier Nrd 523	9081AA	18	64.67	68.62		64.67	3.95	3.13	68.62	-17.26	51.36		
Kenniskwartier Nrd 524	9081AA	18	65.32	69.44		65.32	4.12	3.95	69.44	-17.11	52.33		
Kenniskwartier Nrd 525	9081AA	18	65.79	70.03		65.79	4.24	3.53	70.03	-15.87	54.16		
Kenniskwartier Nrd 526	9081AA	18	65.98	70.26		65.98	4.28	3.76	70.26	-14.30	55.96		
Kenniskwartier Nrd 527	9081AA	18	66.07	70.41		66.07	4.34	3.91	70.41	-13.22	57.19		
Kenniskwartier Nrd 528	9081AA	18	66.10	70.52		66.10	4.42	4.02	70.52	-12.57	57.95		
Kenniskwartier Nrd 529	9081AA	18	64.70	67.95		64.70	3.25	2.46	67.95	-16.29	51.66		
Kenniskwartier Nrd 530	9081AA	18	65.37	68.82		65.37	3.45	3.33	68.82	-15.68	53.14		
Kenniskwartier Nrd 531	9081AA	18	65.84	69.58		65.84	3.74	3.08	69.58	-14.63	54.95		
Kenniskwartier Nrd 532	9081AA	18	66.02	69.85		66.02	3.83	3.35	69.85	-13.27	56.58		
Kenniskwartier Nrd 533	9081AA	18	66.13	70.05		66.13	3.92	3.55	70.05	-12.57	57.48		
Kenniskwartier Nrd 534	9081AA	18	66.16	70.24		66.16	4.08	3.74	70.24	-12.18	58.06		
Kenniskwartier Nrd 535	9081AA	18	64.81	67.05		64.81	2.24	1.56	67.05	-15.25	51.80		
Kenniskwartier Nrd 536	9081AA	18	65.52	68.02		65.52	2.50	1.52	68.02	-14.50	53.52		
Kenniskwartier Nrd 537	9081AA	18	65.98	68.97		65.98	2.99	2.47	68.97	-13.54	55.43		
Kenniskwartier Nrd 538	9081AA	18	66.16	69.36		66.16	3.20	2.86	69.36	-12.51	56.85		
Kenniskwartier Nrd 539	9081AA	18	66.28	69.67		66.28	3.39	3.17	69.67	-12.11	57.56		
Kenniskwartier Nrd 540	9081AA	18	66.29	69.91		66.29	3.62	3.41	69.91	-11.74	58.17		
Kenniskwartier Nrd 541	9081AA	18	64.79	65.55		64.79	0.76	0.06	65.55	-14.28	51.27		
Kenniskwartier Nrd 542	9081AA	18	65.53	66.45		65.53	0.92	-	66.45	-13.24	53.21		
Kenniskwartier Nrd 543	9081AA	18	66.01	67.52		66.01	1.51	1.02	67.52	-12.38	55.14		
Kenniskwartier Nrd 544	9081AA	18	66.18	68.23		66.18	2.05	1.73	68.23	-11.92	56.31		
Kenniskwartier Nrd 545	9081AA	18	66.30	68.70		66.30	2.40	2.20	68.70	-11.63	57.07		
Kenniskwartier Nrd 546	9081AA	18	66.30	69.07		66.30	2.77	2.57	69.07	-11.32	57.75		
Kenniskwartier Nrd 547	9081AA	18	64.45	63.91		64.45	-0.54	-	63.91	-13.40	50.51		
Kenniskwartier Nrd 548	9081AA	18	65.03	64.51		65.03	-0.52	-	64.51	-12.24	52.27		

Gemeente AMSTERDAM

Adres en postcode		Bestemming	Geluidbelasting bij huidig GPP [dB]	Toekomst zonder nieuwe maatregelen [dB]	Sanering	Grenswaarde [dB]	Effect van het project	Benodigde reductie [dB]	Geluidbelasting standaard akoestische situatie [dB]	doelmatige maatregelen [dB]	Geluidreductie door de maatregelen [dB]	Toekomst et geadviseerde maatregelen [dB]	Overschrijding grenswaarde / (X=ja, leeg vak=nee)
Kenniskwartier Nrd 549	9081AA	18	65.54	65.41		65.54	-0.13	-	65.41	-11.60	53.81		
Kenniskwartier Nrd 550	9081AA	18	65.75	66.35		65.75	0.60	-	66.35	-11.29	55.06		
Kenniskwartier Nrd 551	9081AA	18	65.88	66.96		65.88	1.08	0.46	66.96	-11.14	55.82		
Kenniskwartier Nrd 552	9081AA	18	65.86	67.38		65.86	1.52	0.88	67.38	-10.98	56.40		
Kenniskwartier Nrd 553	9081AA	18	64.47	62.99		64.47	-1.48	-	62.99	-12.25	50.74		
Kenniskwartier Nrd 554	9081AA	18	65.04	63.19		65.04	-1.85	-	63.19	-11.06	52.13		
Kenniskwartier Nrd 555	9081AA	18	65.55	63.92		65.55	-1.63	-	63.92	-10.59	53.33		
Kenniskwartier Nrd 556	9081AA	18	65.78	64.81		65.78	-0.97	-	64.81	-10.34	54.47		
Kenniskwartier Nrd 557	9081AA	18	65.91	65.63		65.91	-0.28	-	65.63	-10.46	55.17		
Kenniskwartier Nrd 558	9081AA	18	65.88	66.14		65.88	0.26	-	66.14	-10.38	55.76		
Kenniskwartier Nrd 559	9081AA	18	64.44	62.32		64.44	-2.12	-	62.32	-11.16	51.16		
Kenniskwartier Nrd 560	9081AA	18	64.98	62.22		64.98	-2.76	-	62.22	-10.32	51.90		
Kenniskwartier Nrd 561	9081AA	18	65.48	62.80		65.48	-2.68	-	62.80	-9.74	53.06		
Kenniskwartier Nrd 562	9081AA	18	65.73	63.55		65.73	-2.18	-	63.55	-9.60	53.95		
Kenniskwartier Nrd 563	9081AA	18	65.84	64.35		65.84	-1.49	-	64.35	-9.75	54.60		
Kenniskwartier Nrd 564	9081AA	18	65.83	64.98		65.83	-0.85	-	64.98	-9.79	55.19		
Kenniskwartier Nrd 565	9081AA	18	64.37	61.75		64.37	-2.62	-	61.75	-10.26	51.49		
Kenniskwartier Nrd 566	9081AA	18	64.96	61.61		64.96	-3.35	-	61.61	-9.28	52.33		
Kenniskwartier Nrd 567	9081AA	18	65.46	61.92		65.46	-3.54	-	61.92	-8.79	53.13		
Kenniskwartier Nrd 568	9081AA	18	65.71	62.40		65.71	-3.31	-	62.40	-8.68	53.72		
Kenniskwartier Nrd 569	9081AA	18	65.84	63.00		65.84	-2.84	-	63.00	-8.81	54.19		
Kenniskwartier Nrd 570	9081AA	18	65.82	63.61		65.82	-2.21	-	63.61	-8.95	54.66		
Kenniskwartier Nrd 571	9081AA	18	64.15	60.93		64.15	-3.22	-	60.93	-9.89	51.04		
Kenniskwartier Nrd 572	9081AA	18	64.82	60.83		64.82	-3.99	-	60.83	-8.81	52.02		
Kenniskwartier Nrd 573	9081AA	18	65.36	61.00		65.36	-4.36	-	61.00	-8.28	52.72		
Kenniskwartier Nrd 574	9081AA	18	65.64	61.37		65.64	-4.27	-	61.37	-8.20	53.17		
Kenniskwartier Nrd 575	9081AA	18	65.76	61.85		65.76	-3.91	-	61.85	-8.29	53.56		
Kenniskwartier Nrd 576	9081AA	18	65.76	62.43		65.76	-3.33	-	62.43	-8.42	54.01		
Kenniskwartier Nrd 577	9081AA	18	64.04	60.80		64.04	-3.24	-	60.80	-7.91	52.89		
Kenniskwartier Nrd 578	9081AA	18	64.73	60.75		64.73	-3.98	-	60.75	-7.39	53.36		
Kenniskwartier Nrd 579	9081AA	18	65.28	60.79		65.28	-4.49	-	60.79	-6.95	53.84		
Kenniskwartier Nrd 580	9081AA	18	65.58	61.01		65.58	-4.57	-	61.01	-6.88	54.13		
Kenniskwartier Nrd 581	9081AA	18	65.72	61.32		65.72	-4.40	-	61.32	-7.00	54.32		
Kenniskwartier Nrd 582	9081AA	18	65.73	61.73		65.73	-4.00	-	61.73	-7.19	54.54		
Kenniskwartier Nrd 583	9081AA	18	65.75	70.11		65.75	4.36	3.61	70.11	-13.25	56.86		
Kenniskwartier Nrd 584	9081AA	18	65.83	70.16		65.83	4.33	3.66	70.16	-12.75	57.41		
Kenniskwartier Nrd 585	9081AA	18	65.88	70.19		65.88	4.31	3.69	70.19	-12.03	58.16		
Kenniskwartier Nrd 586	9081AA	18	65.92	70.19		65.92	4.27	3.69	70.19	-11.10	59.09		
Kenniskwartier Nrd 587	9081AA	18	65.95	70.19		65.95	4.24	3.69	70.19	-10.47	59.72		
Kenniskwartier Nrd 588	9081AA	18	65.97	70.19		65.97	4.22	3.69	70.19	-9.93	60.26		
Kenniskwartier Nrd 589	9081AA	18	66.16	70.68		66.16	4.52	4.18	70.68	-12.56	58.12		
Kenniskwartier Nrd 590	9081AA	18	66.24	70.73		66.24	4.49	4.23	70.73	-11.89	58.84		
Kenniskwartier Nrd 591	9081AA	18	66.27	70.76		66.27	4.49	4.26	70.76	-11.15	59.61		
Kenniskwartier Nrd 592	9081AA	18	66.31	70.77		66.31	4.46	4.27	70.77	-10.43	60.34		
Kenniskwartier Nrd 593	9081AA	18	66.33	70.78		66.33	4.45	4.28	70.78	-9.85	60.93		
Kenniskwartier Nrd 594	9081AA	18	66.33	70.77		66.33	4.44	4.27	70.77	-9.29	61.48		
Kenniskwartier Nrd 595	9081AA	18	66.18	70.61		66.18	4.43	4.11	70.61	-12.10	58.51		
Kenniskwartier Nrd 596	9081AA	18	66.27	70.68		66.27	4.41	4.18	70.68	-11.42	59.26		
Kenniskwartier Nrd 597	9081AA	18	66.31	70.71		66.31	4.40	4.21	70.71	-10.67	60.04		
Kenniskwartier Nrd 598	9081AA	18	66.33	70.74		66.33	4.41	4.24	70.74	-10.06	60.68		
Kenniskwartier Nrd 599	9081AA	18	66.36	70.74		66.36	4.38	4.24	70.74	-9.48	61.26		
Kenniskwartier Nrd 600	9081AA	18	66.37	70.75		66.37	4.38	4.25	70.75	-8.99	61.76		
Kenniskwartier Nrd 601	9081AA	18	66.24	70.40		66.24	4.16	3.90	70.40	-11.68	58.72		

Gemeente AMSTERDAM

Adres en postcode		Bestemming	Geluidbelasting bij huidig GPP [dB]	Toekomst zonder nieuwe maatregelen [dB]	Sanering	Grenswaarde [dB]	Effect van het project	Benodigde reductie [dB]	Geluidbelasting standaard akoestische situatie [dB]	Geluidreductie door de doelmattige maatregelen [dB]	Toekomst met geadviseerde maatregelen [dB]	Overschrijding grenswaarde / (X=ja, leeg vak=nee)
Kenniskwartier Nrd 602	9081AA	18	66.31	70.49		66.31	4.18	3.99	70.49	-11.01	59.48	
Kenniskwartier Nrd 603	9081AA	18	66.36	70.55		66.36	4.19	4.05	70.55	-10.37	60.18	
Kenniskwartier Nrd 604	9081AA	18	66.38	70.59		66.38	4.21	4.09	70.59	-9.81	60.78	
Kenniskwartier Nrd 605	9081AA	18	66.41	70.62		66.41	4.21	4.12	70.62	-9.29	61.33	
Kenniskwartier Nrd 606	9081AA	18	66.42	70.63		66.42	4.21	4.13	70.63	-8.83	61.80	
Kenniskwartier Nrd 607	9081AA	18	66.36	70.11		66.36	3.75	3.61	70.11	-11.22	58.89	
Kenniskwartier Nrd 608	9081AA	18	66.44	70.26		66.44	3.82	3.76	70.26	-10.60	59.66	
Kenniskwartier Nrd 609	9081AA	18	66.46	70.35		66.46	3.89	3.85	70.35	-10.06	60.29	
Kenniskwartier Nrd 610	9081AA	18	66.48	70.41		66.48	3.93	3.91	70.41	-9.54	60.87	
Kenniskwartier Nrd 611	9081AA	18	66.51	70.45		66.51	3.94	2.96	70.45	-9.12	61.33	
Kenniskwartier Nrd 612	9081AA	18	66.50	70.48		66.50	3.98	3.98	70.48	-8.68	61.80	
Kenniskwartier Nrd 613	9081AA	18	66.38	69.40		66.38	3.02	2.90	69.40	-10.70	58.70	
Kenniskwartier Nrd 614	9081AA	18	66.46	69.61		66.46	3.15	3.11	69.61	-10.21	59.40	
Kenniskwartier Nrd 615	9081AA	18	66.47	69.78		66.47	3.31	3.28	69.78	-9.73	60.05	
Kenniskwartier Nrd 616	9081AA	18	66.50	69.90		66.50	3.40	3.40	69.90	-9.31	60.59	
Kenniskwartier Nrd 617	9081AA	18	66.53	69.97		66.53	3.44	2.48	69.97	-8.96	61.01	
Kenniskwartier Nrd 618	9081AA	18	66.52	70.02		66.52	3.50	2.53	70.02	-8.56	61.46	
Kenniskwartier Nrd 619	9081AA	18	65.96	67.79		65.96	1.83	1.29	67.79	-10.65	57.14	
Kenniskwartier Nrd 620	9081AA	18	66.03	68.10		66.03	2.07	1.60	68.10	-10.31	57.79	
Kenniskwartier Nrd 621	9081AA	18	66.07	68.34		66.07	2.27	1.84	68.34	-9.91	58.43	
Kenniskwartier Nrd 622	9081AA	18	66.10	68.54		66.10	2.44	2.04	68.54	-9.65	58.89	
Kenniskwartier Nrd 623	9081AA	18	66.13	68.68		66.13	2.55	2.18	68.68	-9.35	59.33	
Kenniskwartier Nrd 624	9081AA	18	66.13	68.78		66.13	2.65	2.28	68.78	-9.05	59.73	
Kenniskwartier Nrd 625	9081AA	18	66.00	66.68		66.00	0.68	0.18	66.68	-10.23	56.45	
Kenniskwartier Nrd 626	9081AA	18	66.10	67.03		66.10	0.93	0.53	67.03	-10.00	57.03	
Kenniskwartier Nrd 627	9081AA	18	66.14	67.31		66.14	1.17	0.81	67.31	-9.71	57.60	
Kenniskwartier Nrd 628	9081AA	18	66.15	67.55		66.15	1.40	1.05	67.55	-9.51	58.04	
Kenniskwartier Nrd 629	9081AA	18	66.19	67.73		66.19	1.54	1.23	67.73	-9.27	58.46	
Kenniskwartier Nrd 630	9081AA	18	66.20	67.83		66.20	1.63	1.33	67.83	-8.97	58.86	
Kenniskwartier Nrd 631	9081AA	18	65.94	65.46		65.94	-0.48	-	65.46	-9.71	55.75	
Kenniskwartier Nrd 632	9081AA	18	66.03	65.83		66.03	-0.20	-	65.83	-9.52	56.31	
Kenniskwartier Nrd 633	9081AA	18	66.10	66.15		66.10	0.05	-	66.15	-9.43	56.72	
Kenniskwartier Nrd 634	9081AA	18	66.11	66.43		66.11	0.32	-	66.43	-9.30	57.13	
Kenniskwartier Nrd 635	9081AA	18	66.15	66.64		66.15	0.49	0.14	66.64	-9.09	57.55	
Kenniskwartier Nrd 636	9081AA	18	66.15	66.76		66.15	0.61	0.26	66.76	-8.86	57.90	
Kenniskwartier Nrd 637	9081AA	18	65.92	64.11		65.92	-1.81	-	64.11	-8.89	55.22	
Kenniskwartier Nrd 638	9081AA	18	66.01	64.47		66.01	-1.54	-	64.47	-8.85	55.62	
Kenniskwartier Nrd 639	9081AA	18	66.09	64.76		66.09	-1.33	-	64.76	-8.83	55.93	
Kenniskwartier Nrd 640	9081AA	18	66.10	65.03		66.10	-1.07	-	65.03	-8.74	56.29	
Kenniskwartier Nrd 641	9081AA	18	66.15	65.21		66.15	-0.94	-	65.21	-8.52	56.69	
Kenniskwartier Nrd 642	9081AA	18	66.16	65.35		66.16	-0.81	-	65.35	-8.30	57.05	
Kenniskwartier Nrd 643	9081AA	18	65.93	62.95		65.93	-2.98	-	62.95	-8.48	54.47	
Kenniskwartier Nrd 644	9081AA	18	66.02	63.27		66.02	-2.75	-	63.27	-8.49	54.78	
Kenniskwartier Nrd 645	9081AA	18	66.09	63.57		66.09	-2.52	-	63.57	-8.46	55.11	
Kenniskwartier Nrd 646	9081AA	18	66.09	63.82		66.09	-2.27	-	63.82	-8.33	55.49	
Kenniskwartier Nrd 647	9081AA	18	66.13	64.01		66.13	-2.12	-	64.01	-8.15	55.86	
Kenniskwartier Nrd 648	9081AA	18	66.14	64.13		66.14	-2.01	-	64.13	-7.98	56.15	
Kenniskwartier Nrd 649	9081AA	18	65.87	61.93		65.87	-3.94	-	61.93	-7.18	54.75	
Kenniskwartier Nrd 650	9081AA	18	65.94	62.23		65.94	-3.71	-	62.23	-7.24	54.99	
Kenniskwartier Nrd 651	9081AA	18	66.01	62.50		66.01	-3.51	-	62.50	-7.25	55.25	
Kenniskwartier Nrd 652	9081AA	18	66.01	62.71		66.01	-3.30	-	62.71	-7.16	55.55	
Kenniskwartier Nrd 653	9081AA	18	66.05	62.88		66.05	-3.17	-	62.88	-7.01	55.87	
Kenniskwartier Nrd 654	9081AA	18	66.08	63.00		66.08	-3.08	-	63.00	-6.92	56.08	

Gemeente AMSTERDAM

Adres en postcode		Bestemming	Geluidbelasting bij huidig GPP [dB]	Toekomst zonder nieuwe maatregelen [dB]	Sanering	Grenswaarde [dB]	Effect van het project	Benodigde reductie [dB]	Geluidbelasting standaard akoestische situatie [dB]	doelmatige maatregelen [dB]	Geluidreductie door de maatregelen [dB]	Toekomst et geadviseerde maatregelen [dB]	Overschrijding grenswaarde / (X=ja, leeg vak=nee)
Kenniskwartier Nrd 655	9081AA	18	65.98	70.19		65.98	4.21	3.69	70.19	-9.41	60.78		
Kenniskwartier Nrd 656	9081AA	18	65.99	70.18		65.99	4.19	3.68	70.18	-8.93	61.25		
Kenniskwartier Nrd 657	9081AA	18	66.00	70.16		66.00	4.16	3.66	70.16	-8.54	61.62		
Kenniskwartier Nrd 658	9081AA	18	66.02	70.16		66.02	4.14	3.66	70.16	-8.23	61.93		
Kenniskwartier Nrd 659	9081AA	18	66.02	70.14		66.02	4.12	3.64	70.14	-8.00	62.14		
Kenniskwartier Nrd 660	9081AA	18	66.01	70.12		66.01	4.11	3.62	70.12	-7.86	62.26		
Kenniskwartier Nrd 661	9081AA	18	66.35	70.75		66.35	4.40	4.25	70.75	-8.78	61.97		
Kenniskwartier Nrd 662	9081AA	18	66.36	70.73		66.36	4.37	4.23	70.73	-8.41	62.32		
Kenniskwartier Nrd 663	9081AA	18	66.36	70.71		66.36	4.35	4.21	70.71	-8.10	62.61		
Kenniskwartier Nrd 664	9081AA	18	66.38	70.69		66.38	4.31	4.19	70.69	-7.89	62.80		
Kenniskwartier Nrd 665	9081AA	18	66.37	70.66		66.37	4.29	4.16	70.66	-7.78	62.88		
Kenniskwartier Nrd 666	9081AA	18	66.36	70.63		66.36	4.27	4.13	70.63	-7.68	62.95		
Kenniskwartier Nrd 667	9081AA	18	66.39	70.75		66.39	4.36	4.25	70.75	-8.50	62.25		
Kenniskwartier Nrd 668	9081AA	18	66.39	70.73		66.39	4.34	4.23	70.73	-8.14	62.59		
Kenniskwartier Nrd 669	9081AA	18	66.40	70.70		66.40	4.30	4.20	70.70	-7.83	62.87		
Kenniskwartier Nrd 670	9081AA	18	66.40	70.68		66.40	4.28	4.18	70.68	-7.66	63.02		
Kenniskwartier Nrd 671	9081AA	18	66.39	70.64		66.39	4.25	4.14	70.64	-7.57	63.07		
Kenniskwartier Nrd 672	9081AA	18	66.37	70.61		66.37	4.24	4.11	70.61	-7.48	63.13		
Kenniskwartier Nrd 673	9081AA	18	66.41	70.63		66.41	4.22	4.13	70.63	-8.36	62.27		
Kenniskwartier Nrd 674	9081AA	18	66.40	70.61		66.40	4.21	4.11	70.61	-8.02	62.59		
Kenniskwartier Nrd 675	9081AA	18	66.40	70.60		66.40	4.20	4.10	70.60	-7.76	62.84		
Kenniskwartier Nrd 676	9081AA	18	66.41	70.58		66.41	4.17	4.08	70.58	-7.62	62.96		
Kenniskwartier Nrd 677	9081AA	18	66.40	70.55		66.40	4.15	4.05	70.55	-7.53	63.02		
Kenniskwartier Nrd 678	9081AA	18	66.38	70.52		66.38	4.14	4.02	70.52	-7.45	63.07		
Kenniskwartier Nrd 679	9081AA	18	66.50	70.52		66.50	4.02	4.02	70.52	-8.25	62.27		
Kenniskwartier Nrd 680	9081AA	18	66.49	70.52		66.49	4.03	4.02	70.52	-7.93	62.59		
Kenniskwartier Nrd 681	9081AA	18	66.49	70.50		66.49	4.01	4.00	70.50	-7.76	62.74		
Kenniskwartier Nrd 682	9081AA	18	66.49	70.49		66.49	4.00	3.99	70.49	-7.65	62.84		
Kenniskwartier Nrd 683	9081AA	18	66.48	70.46		66.48	3.98	3.96	70.46	-7.56	62.90		
Kenniskwartier Nrd 684	9081AA	18	66.46	70.41		66.46	3.95	3.91	70.41	-7.45	62.96		
Kenniskwartier Nrd 685	9081AA	18	66.51	70.03		66.51	3.52	2.54	70.03	-8.30	61.73		
Kenniskwartier Nrd 686	9081AA	18	66.50	70.04		66.50	3.54	3.54	70.04	-8.06	61.98		
Kenniskwartier Nrd 687	9081AA	18	66.49	70.03		66.49	3.54	3.53	70.03	-7.91	62.12		
Kenniskwartier Nrd 688	9081AA	18	66.49	70.03		66.49	3.54	3.53	70.03	-7.78	62.25		
Kenniskwartier Nrd 689	9081AA	18	66.48	70.02		66.48	3.54	3.52	70.02	-7.69	62.33		
Kenniskwartier Nrd 690	9081AA	18	66.47	70.00		66.47	3.53	3.50	70.00	-7.58	62.42		
Kenniskwartier Nrd 691	9081AA	18	66.16	68.83		66.16	2.67	2.33	68.83	-8.75	60.08		
Kenniskwartier Nrd 692	9081AA	18	66.15	68.87		66.15	2.72	2.37	68.87	-8.48	60.39		
Kenniskwartier Nrd 693	9081AA	18	66.14	68.88		66.14	2.74	2.38	68.88	-8.27	60.61		
Kenniskwartier Nrd 694	9081AA	18	66.14	68.89		66.14	2.75	2.39	68.89	-8.12	60.77		
Kenniskwartier Nrd 695	9081AA	18	66.13	68.88		66.13	2.75	2.38	68.88	-8.01	60.87		
Kenniskwartier Nrd 696	9081AA	18	66.12	68.88		66.12	2.76	2.38	68.88	-7.88	61.00		
Kenniskwartier Nrd 697	9081AA	18	66.18	67.93		66.18	1.75	1.43	67.93	-8.66	59.27		
Kenniskwartier Nrd 698	9081AA	18	66.18	67.97		66.18	1.79	1.47	67.97	-8.44	59.53		
Kenniskwartier Nrd 699	9081AA	18	66.18	67.99		66.18	1.81	1.49	67.99	-8.25	59.74		
Kenniskwartier Nrd 700	9081AA	18	66.17	68.00		66.17	1.83	1.50	68.00	-8.11	59.89		
Kenniskwartier Nrd 701	9081AA	18	66.17	68.01		66.17	1.84	1.51	68.01	-7.98	60.03		
Kenniskwartier Nrd 702	9081AA	18	66.15	68.00		66.15	1.85	1.50	68.00	-7.84	60.16		
Kenniskwartier Nrd 703	9081AA	18	66.10	66.73		66.10	0.63	0.23	66.73	-8.58	58.15		
Kenniskwartier Nrd 704	9081AA	18	66.10	66.79		66.10	0.69	0.29	66.79	-8.40	58.39		
Kenniskwartier Nrd 705	9081AA	18	66.10	66.83		66.10	0.73	0.33	66.83	-8.24	58.59		
Kenniskwartier Nrd 706	9081AA	18	66.09	66.85		66.09	0.76	0.35	66.85	-8.09	58.76		
Kenniskwartier Nrd 707	9081AA	18	66.09	66.86		66.09	0.77	0.36	66.86	-7.93	58.93		

Gemeente AMSTERDAM

Adres en postcode		Bestemming	Geluidbelasting bij huidig GPP [dB]	Toekomst zonder nieuwe maatregelen [dB]	Sanering	Grenswaarde [dB]	Effect van het project	Benodigde reductie [dB]	Geluidbelasting standaard akoestische situatie [dB]	doelmatige maatregelen [dB]	Geluidreductie door de maatregelen [dB]	Toekomstige geluidbelasting (X=ja, leeg vak=nee)
Kenniskwartier Nrd 708	9081AA	18	66.08	66.87		66.08	0.79	0.37	66.87	-7.78	59.09	
Kenniskwartier Nrd 709	9081AA	18	66.10	65.56		66.10	-0.54	-	65.56	-8.23	57.33	
Kenniskwartier Nrd 710	9081AA	18	66.10	65.58		66.10	-0.52	-	65.58	-8.04	57.54	
Kenniskwartier Nrd 711	9081AA	18	66.10	65.58		66.10	-0.52	-	65.58	-7.88	57.70	
Kenniskwartier Nrd 712	9081AA	18	66.09	65.60		66.09	-0.49	-	65.60	-7.76	57.84	
Kenniskwartier Nrd 713	9081AA	18	66.09	65.63		66.09	-0.46	-	65.63	-7.60	58.03	
Kenniskwartier Nrd 714	9081AA	18	66.08	65.65		66.08	-0.43	-	65.65	-7.44	58.21	
Kenniskwartier Nrd 715	9081AA	18	66.09	64.28		66.09	-1.81	-	64.28	-7.82	56.46	
Kenniskwartier Nrd 716	9081AA	18	66.09	64.31		66.09	-1.78	-	64.31	-7.63	56.68	
Kenniskwartier Nrd 717	9081AA	18	66.08	64.28		66.08	-1.80	-	64.28	-7.41	56.87	
Kenniskwartier Nrd 718	9081AA	18	66.08	64.32		66.08	-1.76	-	64.32	-7.26	57.06	
Kenniskwartier Nrd 719	9081AA	18	66.07	64.37		66.07	-1.70	-	64.37	-7.11	57.26	
Kenniskwartier Nrd 720	9081AA	18	66.06	64.40		66.06	-1.66	-	64.40	-6.95	57.45	
Kenniskwartier Nrd 721	9081AA	18	65.99	63.00		65.99	-2.99	-	63.00	-6.76	56.24	
Kenniskwartier Nrd 722	9081AA	18	65.99	63.09		65.99	-2.90	-	63.09	-6.64	56.45	
Kenniskwartier Nrd 723	9081AA	18	65.98	63.15		65.98	-2.83	-	63.15	-6.50	56.65	
Kenniskwartier Nrd 724	9081AA	18	65.97	63.21		65.97	-2.76	-	63.21	-6.37	56.84	
Kenniskwartier Nrd 725	9081AA	18	65.97	63.27		65.97	-2.70	-	63.27	-6.25	57.02	
Kenniskwartier Nrd 726	9081AA	18	65.97	63.33		65.97	-2.64	-	63.33	-6.09	57.24	
Kenniskwartier Nrd 727	9081AA	18	65.97	70.05		65.97	4.08	3.55	70.05	-7.76	62.29	
Kenniskwartier Nrd 728	9081AA	18	65.96	70.03		65.96	4.07	3.53	70.03	-7.69	62.34	
Kenniskwartier Nrd 729	9081AA	18	66.33	70.59		66.33	4.26	4.09	70.59	-7.58	63.01	
Kenniskwartier Nrd 730	9081AA	18	66.32	70.56		66.32	4.24	4.06	70.56	-7.52	63.04	
Kenniskwartier Nrd 731	9081AA	18	66.33	70.53		66.33	4.20	4.03	70.53	-7.45	63.08	
Kenniskwartier Nrd 732	9081AA	18	66.36	70.60		66.36	4.24	4.10	70.60	-7.39	63.21	
Kenniskwartier Nrd 733	9081AA	18	66.35	70.56		66.35	4.21	4.06	70.56	-7.32	63.24	
Kenniskwartier Nrd 734	9081AA	18	66.36	70.53		66.36	4.17	4.03	70.53	-7.24	63.29	
Kenniskwartier Nrd 735	9081AA	18	66.36	70.50		66.36	4.14	4.00	70.50	-7.37	63.13	
Kenniskwartier Nrd 736	9081AA	18	66.35	70.46		66.35	4.11	3.96	70.46	-7.30	63.16	
Kenniskwartier Nrd 737	9081AA	18	66.35	70.43		66.35	4.08	3.93	70.43	-7.21	63.22	
Kenniskwartier Nrd 738	9081AA	18	66.48	70.30		66.48	3.82	3.80	70.30	-7.35	62.95	
Kenniskwartier Nrd 739	9081AA	18	66.46	70.28		66.46	3.82	3.78	70.28	-7.26	63.02	
Kenniskwartier Nrd 740	9081AA	18	66.46	70.25		66.46	3.79	3.75	70.25	-7.14	63.11	
Kenniskwartier Nrd 741	9081AA	18	66.47	69.90		66.47	3.43	3.40	69.90	-7.53	62.37	
Kenniskwartier Nrd 742	9081AA	18	66.46	69.88		66.46	3.42	3.38	69.88	-7.41	62.47	
Kenniskwartier Nrd 743	9081AA	18	66.46	69.86		66.46	3.40	3.36	69.86	-7.24	62.62	
Kenniskwartier Nrd 744	9081AA	18	66.14	68.75		66.14	2.61	2.25	68.75	-7.64	61.11	
Kenniskwartier Nrd 745	9081AA	18	66.14	68.73		66.14	2.59	2.23	68.73	-7.55	61.18	
Kenniskwartier Nrd 746	9081AA	18	66.13	68.72		66.13	2.59	2.22	68.72	-7.41	61.31	
Kenniskwartier Nrd 747	9081AA	18	66.12	67.84		66.12	1.72	1.34	67.84	-7.72	60.12	
Kenniskwartier Nrd 748	9081AA	18	66.12	67.83		66.12	1.71	1.33	67.83	-7.55	60.28	
Kenniskwartier Nrd 749	9081AA	18	66.11	67.83		66.11	1.72	1.33	67.83	-7.38	60.45	
Kenniskwartier Nrd 750	9081AA	18	66.08	67.05		66.08	0.97	0.55	67.05	-7.68	59.37	
Kenniskwartier Nrd 751	9081AA	18	66.07	67.04		66.07	0.97	0.54	67.04	-7.51	59.53	
Kenniskwartier Nrd 752	9081AA	18	66.07	67.04		66.07	0.97	0.54	67.04	-7.31	59.73	
Kenniskwartier Nrd 753	9081AA	18	66.06	67.05		66.06	0.99	0.55	67.05	-7.09	59.96	
Kenniskwartier Nrd 754	9081AA	18	66.09	65.75		66.09	-0.34	-	65.75	-7.26	58.49	
Kenniskwartier Nrd 755	9081AA	18	66.07	65.77		66.07	-0.30	-	65.77	-7.08	58.69	
Kenniskwartier Nrd 756	9081AA	18	66.07	65.78		66.07	-0.29	-	65.78	-6.85	58.93	
Kenniskwartier Nrd 757	9081AA	18	66.07	65.81		66.07	-0.26	-	65.81	-6.66	59.15	
Kenniskwartier Nrd 758	9081AA	18	66.03	64.22		66.03	-1.81	-	64.22	-6.65	57.57	
Kenniskwartier Nrd 759	9081AA	18	66.02	64.27		66.02	-1.75	-	64.27	-6.46	57.81	
Kenniskwartier Nrd 760	9081AA	18	66.01	64.30		66.01	-1.71	-	64.30	-6.27	58.03	

Gemeente AMSTERDAM

Adres en postcode		Bestemming	Geluidbelasting bij huidig GPP [dB]	Toekomst zonder nieuwe maatregelen [dB]	Sanering	Grenswaarde [dB]	Effect van het project	Benodigde reductie [dB]	Geluidbelasting standaard akoestische situatie [dB]	doelmatige maatregelen [dB]	Geluidreductie door de maatregelen [dB]	Toekomst et geadviseerde maatregelen [dB]	Overschrijving grenswaarde/ (X=ja, leeg vak=nee)
Kenniskwartier Nrd 761	9081AA	18	66.01	64.34		66.01	-1.67	-	64.34	-6.06	58.28		
Kenniskwartier Nrd 762	9081AA	18	66.00	63.30		66.00	-2.70	-	63.30	-6.26	57.04		
Kenniskwartier Nrd 763	9081AA	18	65.99	63.35		65.99	-2.64	-	63.35	-6.09	57.26		
Kenniskwartier Nrd 764	9081AA	18	65.98	63.40		65.98	-2.58	-	63.40	-5.92	57.48		
Kenniskwartier Nrd 765	9081AA	18	65.97	63.46		65.97	-2.51	-	63.46	-5.72	57.74		
Kenniskwartier Nrd 766	9081AA	18	69.26	74.38		69.26	5.12	4.89	74.38	-4.24	70.14	X	
Kenniskwartier Nrd 767	9081AA	18	69.22	74.61		69.22	5.39	5.12	74.61	-4.63	69.98	X	
Kenniskwartier Nrd 768	9081AA	18	69.16	74.49		69.16	5.33	5.00	74.49	-4.40	70.09	X	
Kenniskwartier Nrd 769	9081AA	18	69.11	74.37		69.11	5.26	4.88	74.37	-4.13	70.24	X	
Kenniskwartier Nrd 770	9081AA	18	69.19	74.58		69.19	5.39	5.09	74.58	-4.53	70.05	X	
Kenniskwartier Nrd 771	9081AA	18	69.13	74.45		69.13	5.32	4.96	74.45	-4.22	70.23	X	
Kenniskwartier Nrd 772	9081AA	18	69.08	74.33		69.08	5.25	4.84	74.33	-3.99	70.34	X	
Kenniskwartier Nrd 773	9081AA	18	69.24	74.76		69.24	5.52	5.27	74.76	-4.06	70.70	X	
Kenniskwartier Nrd 774	9081AA	18	69.18	74.62		69.18	5.44	5.13	74.62	-3.84	70.78	X	
Kenniskwartier Nrd 775	9081AA	18	69.12	74.48		69.12	5.36	4.99	74.48	-3.57	70.91	X	
Kenniskwartier Nrd 776	9081AA	18	69.14	74.40		69.14	5.26	4.91	74.40	-3.98	70.42	X	
Kenniskwartier Nrd 777	9081AA	18	69.08	74.26		69.08	5.18	4.77	74.26	-3.75	70.51	X	
Kenniskwartier Nrd 778	9081AA	18	69.02	74.11		69.02	5.09	4.62	74.11	-3.49	70.62	X	
Kenniskwartier Nrd 779	9081AA	18	69.11	73.71		69.11	4.60	4.22	73.71	-3.50	70.21	X	
Kenniskwartier Nrd 780	9081AA	18	69.05	73.57		69.05	4.52	4.08	73.57	-3.29	70.28	X	
Kenniskwartier Nrd 781	9081AA	18	68.99	73.44		68.99	4.45	3.95	73.44	-3.14	70.30	X	
Kenniskwartier Nrd 782	9081AA	18	69.12	72.67		69.12	3.55	3.18	72.67	-3.44	69.23		
Kenniskwartier Nrd 783	9081AA	18	69.06	72.52		69.06	3.46	3.03	72.52	-3.24	69.28		
Kenniskwartier Nrd 784	9081AA	18	68.99	72.35		68.99	3.36	2.86	72.35	-3.10	69.25		
Kenniskwartier Nrd 785	9081AA	18	69.05	70.86		69.05	1.81	1.37	70.86	-3.27	67.59		
Kenniskwartier Nrd 786	9081AA	18	68.99	70.76		68.99	1.77	1.27	70.76	-3.10	67.66		
Kenniskwartier Nrd 787	9081AA	18	68.94	70.66		68.94	1.72	1.17	70.66	-3.00	67.66		
Kenniskwartier Nrd 788	9081AA	18	68.88	70.56		68.88	1.68	1.07	70.56	-2.95	67.61		
Kenniskwartier Nrd 789	9081AA	18	69.01	67.74		69.01	-1.27	-	67.74	-3.11	64.63		
Kenniskwartier Nrd 790	9081AA	18	68.95	67.72		68.95	-1.23	-	67.72	-3.00	64.72		
Kenniskwartier Nrd 791	9081AA	18	68.89	67.70		68.89	-1.19	-	67.70	-2.98	64.72		
Kenniskwartier Nrd 792	9081AA	18	68.83	67.68		68.83	-1.15	-	67.68	-2.96	64.72		
Kenniskwartier Nrd 793	9081AA	18	68.98	65.50		68.98	-3.48	-	65.50	-3.07	62.43		
Kenniskwartier Nrd 794	9081AA	18	68.93	65.51		68.93	-3.42	-	65.51	-3.06	62.45		
Kenniskwartier Nrd 795	9081AA	18	68.86	65.52		68.86	-3.34	-	65.52	-3.04	62.48		
Kenniskwartier Nrd 796	9081AA	18	68.80	65.52		68.80	-3.28	-	65.52	-3.03	62.49		
Kenniskwartier Nrd 797	9081AA	18	68.95	64.50		68.95	-4.45	-	64.50	-3.11	61.39		
Kenniskwartier Nrd 798	9081AA	18	68.90	64.52		68.90	-4.38	-	64.52	-3.09	61.43		
Kenniskwartier Nrd 799	9081AA	18	68.84	64.54		68.84	-4.30	-	64.54	-3.08	61.46		
Kenniskwartier Nrd 800	9081AA	18	68.78	64.56		68.78	-4.22	-	64.56	-3.07	61.49		
Kiefskamp 6	1082KA	1	40.40	41.40		50.00	1.00	-	41.40	-2.44	38.96		
Kiefskamp 7	1082JX	1	40.51	41.85		50.00	1.34	-	41.85	-2.36	39.49		
Kiefskamp 8	1082KA	1	42.38	43.44		50.00	1.06	-	43.44	-2.43	41.01		
Kiefskamp 9	1082JX	1	42.37	43.89		50.00	1.52	-	43.89	-2.55	41.34		
Kiefskamp 10	1082KA	1	45.33	46.22		50.00	0.89	-	46.22	-3.00	43.22		
Kiefskamp 11	1082JX	1	45.72	47.56		50.00	1.84	-	47.56	-3.16	44.40		
Kiefskamp 12	1082KA	1	38.78	39.78		50.00	1.00	-	39.78	-2.24	37.54		
Kiefskamp 13	1082JX	1	39.65	41.01		50.00	1.36	-	41.01	-2.57	38.44		
Kiefskamp 14	1082KA	1	42.27	43.01		50.00	0.74	-	43.01	-2.69	40.32		
Kiefskamp 15	1082JX	1	42.00	43.29		50.00	1.29	-	43.29	-2.86	40.43		
Kiefskamp 16	1082KA	1	45.13	46.67		50.00	1.54	-	46.67	-3.49	43.18		
Kiefskamp 17	1082JX	1	46.23	47.62		50.00	1.39	-	47.62	-3.81	43.81		
Kiefskamp 22	1082KA	1	39.79	40.79		50.00	1.00	-	40.79	-2.33	38.46		

Gemeente AMSTERDAM

Adres en postcode		Bestemming	Geluidbelasting bij huidig GPP [dB]	Toekomst zonder nieuwe maatregelen [dB]	Sanering	Grenswaarde [dB]	Effect van het project	Benodigde reductie [dB]	Geluidbelasting standaard akoestische situatie [dB]	doelmatige maatregelen [dB]	Geluidreductie door de maatregelen [dB]	Toekomst et geadviseerde maatregelen [dB]	Overschrijving grenswaarde/ (X=ja, leeg vak=nee)
Kiefskamp 23	1082JX	1	39.96	40.92		50.00	0.96	-	40.92	-2.38	38.54		
Kiefskamp 24	1082KA	1	42.34	43.42		50.00	1.08	-	43.42	-2.91	40.51		
Kiefskamp 25	1082JX	1	42.36	43.14		50.00	0.78	-	43.14	-2.64	40.50		
Kiefskamp 26	1082KA	1	46.44	47.16		50.00	0.72	-	47.16	-3.15	44.01		
Kiefskamp 27	1082JX	1	46.28	47.45		50.00	1.17	-	47.45	-3.40	44.05		
Kiefskamp 28	1082KA	1	40.10	41.15		50.00	1.05	-	41.15	-2.42	38.73		
Kiefskamp 29	1082JX	1	39.61	40.80		50.00	1.19	-	40.80	-2.38	38.42		
Kiefskamp 30	1082KA	1	42.56	43.48		50.00	0.92	-	43.48	-2.85	40.63		
Kiefskamp 31	1082JX	1	41.63	42.98		50.00	1.35	-	42.98	-2.66	40.32		
Kiefskamp 32	1082KA	1	46.71	47.51		50.00	0.80	-	47.51	-3.12	44.39		
Kiefskamp 33	1082JX	1	46.00	47.69		50.00	1.69	-	47.69	-3.73	43.96		
Kiefskamp 38	1082KA	1	40.02	41.06		50.00	1.04	-	41.06	-2.48	38.58		
Kiefskamp 39	1082JX	1	39.87	41.35		50.00	1.48	-	41.35	-2.42	38.93		
Kiefskamp 40	1082KA	1	42.13	42.96		50.00	0.83	-	42.96	-2.68	40.28		
Kiefskamp 41	1082JX	1	41.93	43.31		50.00	1.38	-	43.31	-2.68	40.63		
Kiefskamp 42	1082KA	1	46.53	47.40		50.00	0.87	-	47.40	-3.22	44.18		
Kiefskamp 43	1082JX	1	46.45	48.27		50.00	1.82	-	48.27	-3.84	44.43		
Kiefskamp 44	1082KA	1	40.03	41.10		50.00	1.07	-	41.10	-2.46	38.64		
Kiefskamp 45	1082JX	1	40.35	41.50		50.00	1.15	-	41.50	-2.46	39.04		
Kiefskamp 46	1082KA	1	41.98	42.95		50.00	0.97	-	42.95	-2.70	40.25		
Kiefskamp 47	1082JX	1	42.84	44.17		50.00	1.33	-	44.17	-2.78	41.39		
Kiefskamp 48	1082KA	1	46.76	47.57		50.00	0.81	-	47.57	-3.20	44.37		
Kiefskamp 49	1082JX	1	47.10	48.34		50.00	1.24	-	48.34	-3.53	44.81		
Kiefskamp 54	1082KA	1	41.23	42.29		50.00	1.06	-	42.29	-2.61	39.68		
Kiefskamp 55	1082JX	1	40.23	41.62		50.00	1.39	-	41.62	-2.48	39.14		
Kiefskamp 56	1082KA	1	43.17	44.20		50.00	1.03	-	44.20	-2.82	41.38		
Kiefskamp 57	1082JX	1	42.91	44.64		50.00	1.73	-	44.64	-2.96	41.68		
Kiefskamp 58	1082KA	1	47.17	48.03		50.00	0.86	-	48.03	-3.28	44.75		
Kiefskamp 59	1082JX	1	46.86	48.43		50.00	1.57	-	48.43	-3.84	44.59		
Kiefskamp 60	1082KA	1	40.27	41.41		50.00	1.14	-	41.41	-2.55	38.86		
Kiefskamp 61	1082JX	1	40.24	41.68		50.00	1.44	-	41.68	-2.47	39.21		
Kiefskamp 62	1082KA	1	42.50	43.56		50.00	1.06	-	43.56	-2.78	40.78		
Kiefskamp 63	1082JX	1	42.61	44.55		50.00	1.94	-	44.55	-3.04	41.51		
Kiefskamp 64	1082KA	1	46.82	47.64		50.00	0.82	-	47.64	-3.28	44.36		
Kiefskamp 65	1082JX	1	46.99	48.56		50.00	1.57	-	48.56	-3.82	44.74		
Kiefskamp 75	1082JZ	1	41.01	42.34		50.00	1.33	-	42.34	-2.38	39.96		
Kiefskamp 77	1082JZ	1	43.61	45.22		50.00	1.61	-	45.22	-2.84	42.38		
Kiefskamp 79	1082JZ	1	47.44	49.23		50.00	1.79	-	49.23	-3.53	45.70		
Kiefskamp 81	1082JZ	1	41.45	42.64		50.00	1.19	-	42.64	-2.39	40.25		
Kiefskamp 83	1082JZ	1	44.24	45.43		50.00	1.19	-	45.43	-2.85	42.58		
Kiefskamp 85	1082JZ	1	47.61	49.13		50.00	1.52	-	49.13	-3.48	45.65		
Kiefskamp 93	1082JZ	1	41.68	43.28		50.00	1.60	-	43.28	-2.54	40.74		
Kiefskamp 95	1082JZ	1	44.04	45.79		50.00	1.75	-	45.79	-2.90	42.89		
Kiefskamp 97	1082JZ	1	48.08	49.70		50.00	1.62	-	49.70	-3.73	45.97		
Kiefskamp 99	1082JZ	1	41.65	43.30		50.00	1.65	-	43.30	-2.50	40.80		
Kiefskamp 101	1082JZ	1	44.16	45.99		50.00	1.83	-	45.99	-3.06	42.93		
Kiefskamp 103	1082JZ	1	48.39	50.01		50.00	1.62	-	50.01	-3.78	46.23		
Kiefskamp 111	1082JZ	1	41.78	43.12		50.00	1.34	-	43.12	-2.46	40.66		
Kiefskamp 113	1082JZ	1	43.90	45.39		50.00	1.49	-	45.39	-2.72	42.67		
Kiefskamp 115	1082JZ	1	48.12	49.36		50.00	1.24	-	49.36	-3.35	46.01		
Kiefskamp 117	1082JZ	1	41.74	43.03		50.00	1.29	-	43.03	-2.40	40.63		
Kiefskamp 119	1082JZ	1	43.80	45.21		50.00	1.41	-	45.21	-2.62	42.59		
Kiefskamp 121	1082JZ	1	48.12	49.25		50.00	1.13	-	49.25	-3.22	46.03		

Gemeente AMSTERDAM

Adres en postcode		Bestemming	Geluidbelasting bij huidig GPP [dB]	Toekomst zonder nieuwe maatregelen [dB]	Sanering	Grenswaarde [dB]	Effect van het project	Benodigde reductie [dB]	Geluidbelasting standaard akoestische situatie [dB]	doelmatige maatregelen [dB]	Geluidreductie door de maatregelen [dB]	Toekomst met geadviseerde maatregelen [dB]	Overschrijding grenswaarde / (X=ja, leeg vak=nee)
Kinderdijkstraat 2 HS	1079GH	1	34.80	36.86		50.00	2.06	-	36.86	-2.08	34.78		
Kinderdijkstraat 2 I	1079GH	1	37.65	39.44		50.00	1.79	-	39.44	-2.76	36.68		
Kinderdijkstraat 2 II	1079GH	1	38.05	40.32		50.00	2.27	-	40.32	-2.15	38.17		
Kinderdijkstraat 2 III	1079GH	1	43.30	46.03		50.00	2.73	-	46.03	-3.70	42.33		
Kinderdijkstraat 4 HS	1079GH	1	35.02	37.05		50.00	2.03	-	37.05	-2.08	34.97		
Kinderdijkstraat 4 I	1079GH	1	36.77	38.78		50.00	2.01	-	38.78	-2.12	36.66		
Kinderdijkstraat 4 II	1079GH	1	39.06	41.08		50.00	2.02	-	41.08	-2.27	38.81		
Kinderdijkstraat 4 III	1079GH	1	47.72	49.22		50.00	1.50	-	49.22	-2.98	46.24		
Kinderdijkstraat 6 HS	1079GH	1	34.86	36.87		50.00	2.01	-	36.87	-2.05	34.82		
Kinderdijkstraat 6 I	1079GH	1	36.50	38.54		50.00	2.04	-	38.54	-2.10	36.44		
Kinderdijkstraat 6 II	1079GH	1	38.87	40.91		50.00	2.04	-	40.91	-2.24	38.67		
Kinderdijkstraat 6 III	1079GH	1	47.16	48.74		50.00	1.58	-	48.74	-3.00	45.74		
Kinderdijkstraat 8 HS	1079GH	1	34.99	37.08		50.00	2.09	-	37.08	-2.05	35.03		
Kinderdijkstraat 8 I	1079GH	1	36.63	38.76		50.00	2.13	-	38.76	-2.08	36.68		
Kinderdijkstraat 8 II	1079GH	1	38.96	41.14		50.00	2.18	-	41.14	-2.26	38.88		
Kinderdijkstraat 8 III	1079GH	1	47.40	49.06		50.00	1.66	-	49.06	-2.97	46.09		
Kinderdijkstraat 9 HS	1079GB	1	35.01	37.22		50.00	2.21	-	37.22	-2.08	35.14		
Kinderdijkstraat 9 I	1079GB	1	36.86	39.04		50.00	2.18	-	39.04	-2.18	36.86		
Kinderdijkstraat 9 II	1079GB	1	39.26	41.53		50.00	2.27	-	41.53	-2.34	39.19		
Kinderdijkstraat 9 III	1079GB	1	42.44	44.76		50.00	2.32	-	44.76	-2.60	42.16		
Kinderdijkstraat 9 IV	1079GB	1	47.32	49.39		50.00	2.07	-	49.39	-3.58	45.81		
Kinderdijkstraat 10 HS	1079GH	1	34.86	36.98		50.00	2.12	-	36.98	-2.07	34.91		
Kinderdijkstraat 10 I	1079GH	1	36.92	38.92		50.00	2.00	-	38.92	-2.11	36.81		
Kinderdijkstraat 10 II	1079GH	1	39.18	41.26		50.00	2.08	-	41.26	-2.27	38.99		
Kinderdijkstraat 10 III	1079GH	1	47.49	49.10		50.00	1.61	-	49.10	-3.12	45.98		
Kinderdijkstraat 11 HS	1079GB	1	35.07	37.31		50.00	2.24	-	37.31	-2.14	35.17		
Kinderdijkstraat 11 I	1079GB	1	36.87	39.07		50.00	2.20	-	39.07	-2.21	36.86		
Kinderdijkstraat 11 II	1079GB	1	39.27	41.46		50.00	2.19	-	41.46	-2.37	39.09		
Kinderdijkstraat 11 III	1079GB	1	47.14	49.00		50.00	1.86	-	49.00	-3.37	45.63		
Kinderdijkstraat 12 HS	1079GH	1	35.20	37.16		50.00	1.96	-	37.16	-2.07	35.09		
Kinderdijkstraat 12 I	1079GH	1	36.89	38.90		50.00	2.01	-	38.90	-2.14	36.76		
Kinderdijkstraat 12 II	1079GH	1	39.30	41.38		50.00	2.08	-	41.38	-2.28	39.10		
Kinderdijkstraat 12 III	1079GH	1	47.64	49.24		50.00	1.60	-	49.24	-3.09	46.15		
Kinderdijkstraat 13 HS	1079GB	1	35.42	37.52		50.00	2.10	-	37.52	-2.13	35.39		
Kinderdijkstraat 13 I	1079GB	1	37.25	39.35		50.00	2.10	-	39.35	-2.23	37.12		
Kinderdijkstraat 13 II	1079GB	1	40.23	42.25		50.00	2.02	-	42.25	-2.47	39.78		
Kinderdijkstraat 13 III	1079GB	1	47.31	49.10		50.00	1.79	-	49.10	-3.29	45.81		
Kinderdijkstraat 14 HS	1079GH	1	34.99	37.03		50.00	2.04	-	37.03	-2.08	34.95		
Kinderdijkstraat 14 I	1079GH	1	36.77	38.79		50.00	2.02	-	38.79	-2.14	36.65		
Kinderdijkstraat 14 II	1079GH	1	39.04	41.11		50.00	2.07	-	41.11	-2.29	38.82		
Kinderdijkstraat 14 III	1079GH	1	47.43	49.11		50.00	1.68	-	49.11	-3.27	45.84		
Kinderdijkstraat 15 HS	1079GB	1	35.45	37.49		50.00	2.04	-	37.49	-2.19	35.30		
Kinderdijkstraat 15 I	1079GB	1	37.42	39.43		50.00	2.01	-	39.43	-2.28	37.15		
Kinderdijkstraat 15 II	1079GB	1	40.67	42.72		50.00	2.05	-	42.72	-2.75	39.97		
Kinderdijkstraat 15 III	1079GB	1	47.28	49.10		50.00	1.82	-	49.10	-3.30	45.80		
Kinderdijkstraat 16 HS	1079GH	1	34.73	36.85		50.00	2.12	-	36.85	-2.10	34.75		
Kinderdijkstraat 16 I	1079GH	1	36.61	38.67		50.00	2.06	-	38.67	-2.15	36.52		
Kinderdijkstraat 16 II	1079GH	1	39.19	41.27		50.00	2.08	-	41.27	-2.30	38.97		
Kinderdijkstraat 16 III	1079GH	1	47.62	49.29		50.00	1.67	-	49.29	-3.31	45.98		
Kinderdijkstraat 17 HS	1079GB	1	35.83	37.82		50.00	1.99	-	37.82	-2.29	35.53		
Kinderdijkstraat 17 I	1079GB	1	38.57	40.55		50.00	1.98	-	40.55	-2.74	37.81		
Kinderdijkstraat 17 II	1079GB	1	41.86	43.74		50.00	1.88	-	43.74	-3.41	40.33		
Kinderdijkstraat 17 III	1079GB	1	47.43	49.18		50.00	1.75	-	49.18	-3.40	45.78		

Gemeente AMSTERDAM

Adres en postcode		Bestemming	Geluidbelasting bij huidig GPP [dB]	Toekomst zonder nieuwe maatregelen [dB]	Sanering	Grenswaarde [dB]	Effect van het project	Benodigde reductie [dB]	Geluidbelasting standaard akoestische situatie [dB]	doelmatige maatregelen [dB]	Geluidreductie door de maatregelen [dB]	Toekomst et geadviseerde maatregelen [dB]	Overschrijding grenswaarde / (X=ja, leeg vak=nee)
Kinderdijkstraat 18 HS	1079GJ	1	34.63	36.77		50.00	2.14	-	36.77	-2.09	34.68		
Kinderdijkstraat 18 I	1079GJ	1	36.65	38.76		50.00	2.11	-	38.76	-2.17	36.59		
Kinderdijkstraat 18 II	1079GJ	1	39.08	41.17		50.00	2.09	-	41.17	-2.32	38.85		
Kinderdijkstraat 18 III	1079GJ	1	47.31	49.16		50.00	1.85	-	49.16	-3.41	45.75		
Kinderdijkstraat 20 HS	1079GJ	1	34.32	36.57		50.00	2.25	-	36.57	-2.07	34.50		
Kinderdijkstraat 20 I	1079GJ	1	36.21	38.41		50.00	2.20	-	38.41	-2.13	36.28		
Kinderdijkstraat 20 II	1079GJ	1	38.64	40.85		50.00	2.21	-	40.85	-2.29	38.56		
Kinderdijkstraat 20 III	1079GJ	1	47.03	48.96		50.00	1.93	-	48.96	-3.45	45.51		
Kinderdijkstraat 22 HS	1079GJ	1	34.37	36.59		50.00	2.22	-	36.59	-2.08	34.51		
Kinderdijkstraat 22 I	1079GJ	1	36.35	38.57		50.00	2.22	-	38.57	-2.16	36.41		
Kinderdijkstraat 22 II	1079GJ	1	38.50	40.78		50.00	2.28	-	40.78	-2.29	38.49		
Kinderdijkstraat 22 III	1079GJ	1	46.49	48.36		50.00	1.87	-	48.36	-3.15	45.21		
Kinderdijkstraat 24 HS	1079GJ	1	34.38	36.55		50.00	2.17	-	36.55	-2.07	34.48		
Kinderdijkstraat 24 I	1079GJ	1	36.34	38.49		50.00	2.15	-	38.49	-2.13	36.36		
Kinderdijkstraat 24 II	1079GJ	1	38.70	40.89		50.00	2.19	-	40.89	-2.27	38.62		
Kinderdijkstraat 24 III	1079GJ	1	46.41	48.32		50.00	1.91	-	48.32	-3.14	45.18		
Kinderdijkstraat 26 HS	1079GJ	1	34.03	36.67		50.00	2.64	-	36.67	-2.19	34.48		
Kinderdijkstraat 26 I	1079GJ	1	35.75	38.46		50.00	2.71	-	38.46	-2.21	36.25		
Kinderdijkstraat 26 II	1079GJ	1	38.02	40.84		50.00	2.82	-	40.84	-2.31	38.53		
Kinderdijkstraat 26 III	1079GJ	1	44.85	47.90		50.00	3.05	-	47.90	-3.25	44.65		
Kinderdijkstraat 28 HS	1079GJ	1	32.78	35.24		50.00	2.46	-	35.24	-2.06	33.18		
Kinderdijkstraat 28 I	1079GJ	1	34.38	36.84		50.00	2.46	-	36.84	-2.00	34.84		
Kinderdijkstraat 28 II	1079GJ	1	36.79	39.33		50.00	2.54	-	39.33	-2.09	37.24		
Kinderdijkstraat 28 III	1079GJ	1	43.71	46.22		50.00	2.51	-	46.22	-3.03	43.19		
Kinderdijkstraat 29	1079GB	1	37.57	40.76		50.00	3.19	-	40.76	-3.69	37.07		
Kinderdijkstraat 30 HS	1079GK	1	33.20	35.26		50.00	2.06	-	35.26	-1.92	33.34		
Kinderdijkstraat 30 I	1079GK	1	35.16	37.25		50.00	2.09	-	37.25	-1.98	35.27		
Kinderdijkstraat 30 II	1079GK	1	37.58	39.72		50.00	2.14	-	39.72	-2.12	37.60		
Kinderdijkstraat 30 III	1079GK	1	44.78	46.83		50.00	2.05	-	46.83	-2.91	43.92		
Kinderdijkstraat 31	1079GB	1	37.34	40.63		50.00	3.29	-	40.63	-3.75	36.88		
Kinderdijkstraat 32 HS	1079GK	1	33.08	35.12		50.00	2.04	-	35.12	-1.93	33.19		
Kinderdijkstraat 32 I	1079GK	1	35.03	37.01		50.00	1.98	-	37.01	-1.92	35.09		
Kinderdijkstraat 32 II	1079GK	1	37.37	39.47		50.00	2.10	-	39.47	-2.07	37.40		
Kinderdijkstraat 32 III	1079GK	1	44.85	46.73		50.00	1.88	-	46.73	-2.74	43.99		
Kinderdijkstraat 34 HS	1079GK	1	32.50	34.59		50.00	2.09	-	34.59	-1.88	32.71		
Kinderdijkstraat 34 I	1079GK	1	34.45	36.46		50.00	2.01	-	36.46	-1.89	34.57		
Kinderdijkstraat 34 II	1079GK	1	37.03	39.05		50.00	2.02	-	39.05	-2.01	37.04		
Kinderdijkstraat 34 III	1079GK	1	44.56	46.54		50.00	1.98	-	46.54	-2.71	43.83		
Kinderdijkstraat 35	1079GC	1	37.69	42.06		50.00	4.37	-	42.06	-4.34	37.72		
Kinderdijkstraat 36 HS	1079GK	1	32.53	34.54		50.00	2.01	-	34.54	-1.90	32.64		
Kinderdijkstraat 36 I	1079GK	1	34.24	36.10		50.00	1.86	-	36.10	-1.88	34.22		
Kinderdijkstraat 36 II	1079GK	1	36.55	38.40		50.00	1.85	-	38.40	-1.98	36.42		
Kinderdijkstraat 36 III	1079GK	1	43.71	45.59		50.00	1.88	-	45.59	-2.49	43.10		
Kinderdijkstraat 37 HS	1079GC	1	37.48	41.94		50.00	4.46	-	41.94	-4.54	37.40		
Kinderdijkstraat 37 I	1079GC	1	38.82	43.51		50.00	4.69	-	43.51	-4.76	38.75		
Kinderdijkstraat 37 II	1079GC	1	42.98	47.26		50.00	4.28	-	47.26	-4.08	43.18		
Kinderdijkstraat 38	1079GK	1	31.50	33.74		50.00	2.24	-	33.74	-2.13	31.61		
Kinderdijkstraat 39 HS	1079GC	1	37.50	41.83		50.00	4.33	-	41.83	-4.11	37.72		
Kinderdijkstraat 39 I	1079GC	1	39.24	44.04		50.00	4.80	-	44.04	-4.75	39.29		
Kinderdijkstraat 39 II	1079GC	1	43.94	48.16		50.00	4.22	-	48.16	-4.84	43.32		
Kinderdijkstraat 40 I	1079GK	1	33.18	34.98		50.00	1.80	-	34.98	-1.95	33.03		
Kinderdijkstraat 40 II	1079GK	1	35.72	37.43		50.00	1.71	-	37.43	-2.01	35.42		
Kinderdijkstraat 40 III	1079GK	1	43.62	45.41		50.00	1.79	-	45.41	-2.50	42.91		

Gemeente AMSTERDAM

Adres en postcode		Bestemming	Geluidbelasting bij huidig GPP [dB]	Toekomst zonder nieuwe maatregelen [dB]	Sanering	Grenswaarde [dB]	Effect van het project	Benodigde reductie [dB]	Geluidbelasting standaard akoestische situatie [dB]	doelmatige maatregelen [dB]	Geluidreductie door de maatregelen [dB]	Toekomst et geadviseerde maatregelen [dB]	Overschrijding grenswaarde/ (X=ja, leeg vak=nee)
Kinderdijkstraat 41 HS	1079GC	1	37.45	41.81		50.00	4.36	-	41.81	-3.98	37.83		
Kinderdijkstraat 41 I	1079GC	1	39.09	43.97		50.00	4.88	-	43.97	-4.74	39.23		
Kinderdijkstraat 41 II	1079GC	1	43.62	48.10		50.00	4.48	-	48.10	-5.01	43.09		
Kinderdijkstraat 42 I	1079GK	1	32.58	34.55		50.00	1.97	-	34.55	-2.12	32.43		
Kinderdijkstraat 42 II	1079GK	1	34.36	36.14		50.00	1.78	-	36.14	-2.12	34.02		
Kinderdijkstraat 42 III	1079GK	1	41.88	43.52		50.00	1.64	-	43.52	-2.52	41.00		
Kinderdijkstraat 43 HS	1079GC	1	37.58	41.84		50.00	4.26	-	41.84	-3.94	37.90		
Kinderdijkstraat 43 I	1079GC	1	39.27	44.00		50.00	4.73	-	44.00	-4.68	39.32		
Kinderdijkstraat 43 II	1079GC	1	44.05	48.31		50.00	4.26	-	48.31	-4.91	43.40		
Kinderdijkstraat 44	1079GK	1	31.48	33.71		50.00	2.23	-	33.71	-2.19	31.52		
Kinderdijkstraat 45 HS	1079GC	1	38.79	43.47		50.00	4.68	-	43.47	-4.24	39.23		
Kinderdijkstraat 45 II	1079GC	1	43.72	47.96		50.00	4.24	-	47.96	-4.88	43.08		
Kinderdijkstraat 46	1079GL	1	36.71	38.28		50.00	1.57	-	38.28	-2.19	36.09		
Kinderdijkstraat 47 HS	1079GC	1	37.23	41.64		50.00	4.41	-	41.64	-3.43	38.21		
Kinderdijkstraat 47 I	1079GC	1	38.81	44.36		50.00	5.55	-	44.36	-4.94	39.42		
Kinderdijkstraat 47 II	1079GC	1	43.97	48.33		50.00	4.36	-	48.33	-5.15	43.18		
Kinderdijkstraat 48 I	1079GL	1	38.78	40.16		50.00	1.38	-	40.16	-2.41	37.75		
Kinderdijkstraat 48 II	1079GL	1	42.96	44.58		50.00	1.62	-	44.58	-3.22	41.36		
Kinderdijkstraat 48 III	1079GL	1	45.00	46.43		50.00	1.43	-	46.43	-3.22	43.21		
Kinderdijkstraat 48 IV	1079GL	1	47.09	49.02		50.00	1.93	-	49.02	-3.77	45.25		
Kinderdijkstraat 49 HS	1079GC	1	36.99	41.52		50.00	4.53	-	41.52	-3.53	37.99		
Kinderdijkstraat 49 I	1079GC	1	38.58	44.22		50.00	5.64	-	44.22	-5.03	39.19		
Kinderdijkstraat 49 II	1079GC	1	43.57	47.94		50.00	4.37	-	47.94	-4.98	42.96		
Kinderdijkstraat 50 HS	1079GL	1	40.49	42.67		50.00	2.18	-	42.67	-3.27	39.40		
Kinderdijkstraat 50 I	1079GL	1	42.95	44.71		50.00	1.76	-	44.71	-3.73	40.98		
Kinderdijkstraat 50 II	1079GL	1	46.31	47.88		50.00	1.57	-	47.88	-3.80	44.08		
Kinderdijkstraat 50 III	1079GL	1	50.12	51.25		50.12	1.13	0.75	51.25	-3.47	47.78		
Kinderdijkstraat 51 HS	1079GC	1	37.04	41.64		50.00	4.60	-	41.64	-3.67	37.97		
Kinderdijkstraat 51 I	1079GC	1	38.65	44.20		50.00	5.55	-	44.20	-5.01	39.19		
Kinderdijkstraat 51 II	1079GC	1	43.87	48.11		50.00	4.24	-	48.11	-4.88	43.23		
Kinderdijkstraat 52 HS	1079GL	1	40.57	42.74		50.00	2.17	-	42.74	-3.23	39.51		
Kinderdijkstraat 52 I	1079GL	1	42.89	44.71		50.00	1.82	-	44.71	-3.60	41.11		
Kinderdijkstraat 52 II	1079GL	1	46.30	47.90		50.00	1.60	-	47.90	-3.80	44.10		
Kinderdijkstraat 52 III	1079GL	1	49.13	50.43		50.00	1.30	-	50.43	-3.65	46.78		
Kinderdijkstraat 52 IV	1079GL	1	50.29	51.45		50.29	1.16	0.95	51.45	-3.49	47.96		
Kinderdijkstraat 53 HS	1079GD	1	36.97	41.69		50.00	4.72	-	41.69	-3.74	37.95		
Kinderdijkstraat 53 I	1079GD	1	38.57	44.16		50.00	5.59	-	44.16	-4.99	39.17		
Kinderdijkstraat 53 II	1079GD	1	43.28	47.82		50.00	4.54	-	47.82	-5.14	42.68		
Kinderdijkstraat 54 HS	1079GL	1	40.59	42.79		50.00	2.20	-	42.79	-3.23	39.56		
Kinderdijkstraat 54 I	1079GL	1	42.84	44.59		50.00	1.75	-	44.59	-3.44	41.15		
Kinderdijkstraat 54 II	1079GL	1	46.32	47.94		50.00	1.62	-	47.94	-3.72	44.22		
Kinderdijkstraat 54 III	1079GL	1	50.22	51.39		50.22	1.17	0.89	51.39	-3.48	47.91		
Kinderdijkstraat 55 HS	1079GD	1	37.26	41.87		50.00	4.61	-	41.87	-3.49	38.38		
Kinderdijkstraat 55 I	1079GD	1	38.78	44.83		50.00	6.05	-	44.83	-5.30	39.53		
Kinderdijkstraat 55 II	1079GD	1	43.88	48.50		50.00	4.62	-	48.50	-5.22	43.28		
Kinderdijkstraat 56 HS	1079GL	1	40.69	42.91		50.00	2.22	-	42.91	-3.19	39.72		
Kinderdijkstraat 56 I	1079GL	1	42.78	44.66		50.00	1.88	-	44.66	-3.35	41.31		
Kinderdijkstraat 56 II	1079GL	1	46.29	47.97		50.00	1.68	-	47.97	-3.69	44.28		
Kinderdijkstraat 56 III	1079GL	1	50.18	51.37		50.18	1.19	0.87	51.37	-3.50	47.87		
Kinderdijkstraat 57 HS	1079GD	1	37.05	42.00		50.00	4.95	-	42.00	-3.77	38.23		
Kinderdijkstraat 57 I	1079GD	1	38.43	44.74		50.00	6.31	-	44.74	-5.35	39.39		
Kinderdijkstraat 57 II	1079GD	1	43.42	48.31		50.00	4.89	-	48.31	-5.46	42.85		
Kinderdijkstraat 58 HS	1079GL	1	40.82	43.03		50.00	2.21	-	43.03	-3.17	39.86		

Gemeente AMSTERDAM

Adres en postcode		Bestemming	Geluidbelasting bij huidig GPP [dB]	Toekomst zonder nieuwe maatregelen [dB]	Sanering	Grenswaarde [dB]	Effect van het project	Benodigde reductie [dB]	Geluidbelasting standaard akoestische situatie [dB]	doelmatige maatregelen [dB]	Geluidreductie door de maatregelen [dB]	Toekomst met geadviseerde maatregelen [dB]	Overschrijding grenswaarde / (X=ja, leeg vak=nee)
Kinderdijkstraat 58 I	1079GL	1	42.67	44.61		50.00	1.94	-	44.61	-3.28	41.33		
Kinderdijkstraat 58 II	1079GL	1	46.23	47.91		50.00	1.68	-	47.91	-3.69	44.22		
Kinderdijkstraat 58 III	1079GL	1	50.27	51.50		50.27	1.23	1.00	51.50	-3.53	47.97		
Kinderdijkstraat 59 HS	1079GD	1	37.22	42.03		50.00	4.81	-	42.03	-3.67	38.36		
Kinderdijkstraat 59 I	1079GD	1	38.64	44.70		50.00	6.06	-	44.70	-5.15	39.55		
Kinderdijkstraat 59 II	1079GD	1	43.70	48.49		50.00	4.79	-	48.49	-5.44	43.05		
Kinderdijkstraat 60 HS	1079GM	1	40.85	43.09		50.00	2.24	-	43.09	-3.19	39.90		
Kinderdijkstraat 60 I	1079GM	1	42.57	44.54		50.00	1.97	-	44.54	-3.27	41.27		
Kinderdijkstraat 60 II	1079GM	1	46.11	47.82		50.00	1.71	-	47.82	-3.74	44.08		
Kinderdijkstraat 60 III	1079GM	1	50.22	51.49		50.22	1.27	0.99	51.49	-3.53	47.96		
Kinderdijkstraat 61 HS	1079GD	1	37.19	41.96		50.00	4.77	-	41.96	-3.53	38.43		
Kinderdijkstraat 61 I	1079GD	1	38.54	44.82		50.00	6.28	-	44.82	-5.10	39.72		
Kinderdijkstraat 61 II	1079GD	1	43.48	48.55		50.00	5.07	-	48.55	-5.63	42.92		
Kinderdijkstraat 62 HS	1079GM	1	40.68	42.98		50.00	2.30	-	42.98	-3.23	39.75		
Kinderdijkstraat 62 I	1079GM	1	42.28	44.30		50.00	2.02	-	44.30	-3.31	40.99		
Kinderdijkstraat 62 II	1079GM	1	45.98	47.73		50.00	1.75	-	47.73	-3.83	43.90		
Kinderdijkstraat 62 III	1079GM	1	50.39	51.66		50.39	1.27	1.16	51.66	-3.54	48.12		
Kinderdijkstraat 63 HS	1079GD	1	37.32	42.27		50.00	4.95	-	42.27	-3.71	38.56		
Kinderdijkstraat 63 I	1079GD	1	38.67	44.98		50.00	6.31	-	44.98	-5.13	39.85		
Kinderdijkstraat 63 II	1079GD	1	43.93	48.86		50.00	4.93	-	48.86	-5.56	43.30		
Kinderdijkstraat 64 HS	1079GM	1	40.57	42.97		50.00	2.40	-	42.97	-3.22	39.75		
Kinderdijkstraat 64 I	1079GM	1	42.07	44.21		50.00	2.14	-	44.21	-3.28	40.93		
Kinderdijkstraat 64 II	1079GM	1	45.76	47.65		50.00	1.89	-	47.65	-3.87	43.78		
Kinderdijkstraat 64 III	1079GM	1	50.39	51.68		50.39	1.29	1.18	51.68	-3.56	48.12		
Kinderdijkstraat 65 HS	1079GD	1	37.26	42.38		50.00	5.12	-	42.38	-3.92	38.46		
Kinderdijkstraat 65 I	1079GD	1	38.58	45.00		50.00	6.42	-	45.00	-5.17	39.83		
Kinderdijkstraat 65 II	1079GD	1	43.49	48.82		50.00	5.33	-	48.82	-5.95	42.87		
Kinderdijkstraat 66 HS	1079GM	1	40.38	42.74		50.00	2.36	-	42.74	-3.15	39.59		
Kinderdijkstraat 66 I	1079GM	1	41.89	43.91		50.00	2.02	-	43.91	-3.21	40.70		
Kinderdijkstraat 66 II	1079GM	1	45.31	47.17		50.00	1.86	-	47.17	-3.90	43.27		
Kinderdijkstraat 66 III	1079GM	1	50.36	51.60		50.36	1.24	1.10	51.60	-3.53	48.07		
Kinderdijkstraat 67 HS	1079GD	1	37.41	42.32		50.00	4.91	-	42.32	-3.67	38.65		
Kinderdijkstraat 67 I	1079GD	1	38.69	45.07		50.00	6.38	-	45.07	-4.88	40.19		
Kinderdijkstraat 67 II	1079GD	1	43.82	49.13		50.00	5.31	-	49.13	-5.94	43.19		
Kinderdijkstraat 68 HS	1079GM	1	40.28	42.63		50.00	2.35	-	42.63	-3.04	39.59		
Kinderdijkstraat 68 I	1079GM	1	41.62	43.84		50.00	2.22	-	43.84	-3.21	40.63		
Kinderdijkstraat 68 II	1079GM	1	45.28	47.18		50.00	1.90	-	47.18	-3.87	43.31		
Kinderdijkstraat 68 III	1079GM	1	50.40	51.61		50.40	1.21	1.11	51.61	-3.51	48.10		
Kinderdijkstraat 69 HS	1079GE	1	37.36	42.47		50.00	5.11	-	42.47	-3.87	38.60		
Kinderdijkstraat 69 I	1079GE	1	38.34	44.47		50.00	6.13	-	44.47	-4.39	40.08		
Kinderdijkstraat 69 II	1079GE	1	43.18	48.68		50.00	5.50	-	48.68	-6.04	42.64		
Kinderdijkstraat 70 HS	1079GM	1	40.26	42.59		50.00	2.33	-	42.59	-3.00	39.59		
Kinderdijkstraat 70 I	1079GM	1	41.81	43.80		50.00	1.99	-	43.80	-3.04	40.76		
Kinderdijkstraat 70 II	1079GM	1	45.28	47.15		50.00	1.87	-	47.15	-3.80	43.35		
Kinderdijkstraat 70 III	1079GM	1	50.66	51.72		50.66	1.06	0.23	51.72	-3.44	48.28		
Kinderdijkstraat 71 HS	1079GE	1	37.85	43.40		50.00	5.55	-	43.40	-4.54	38.86		
Kinderdijkstraat 71 I	1079GE	1	38.96	44.66		50.00	5.70	-	44.66	-4.24	40.42		
Kinderdijkstraat 71 II	1079GE	1	43.87	49.03		50.00	5.16	-	49.03	-5.81	43.22		
Kinderdijkstraat 72 HS	1079GN	1	39.91	42.10		50.00	2.19	-	42.10	-2.84	39.26		
Kinderdijkstraat 72 I	1079GN	1	41.61	43.63		50.00	2.02	-	43.63	-3.04	40.59		
Kinderdijkstraat 72 II	1079GN	1	45.10	47.01		50.00	1.91	-	47.01	-3.83	43.18		
Kinderdijkstraat 72 III	1079GN	1	50.44	51.54		50.44	1.10	1.04	51.54	-3.44	48.10		
Kinderdijkstraat 73 HS	1079GE	1	38.30	43.12		50.00	4.82	-	43.12	-4.17	38.95		

Gemeente AMSTERDAM

Adres en postcode		Bestemming	Geluidbelasting bij huidig GPP [dB]	Toekomst zonder nieuwe maatregelen [dB]	Sanering	Grenswaarde [dB]	Effect van het project	Benodigde reductie [dB]	Geluidbelasting standaard akoestische situatie [dB]	doelmatige maatregelen [dB]	Geluidreductie door de maatregelen [dB]	Toekomst et geadviseerde maatregelen [dB]	Overschrijding grenswaarde / (X=ja, leeg vak=nee)
Kinderdijkstraat 73 I	1079GE	1	39.30	44.41		50.00	5.11	-	44.41	-3.87	40.54		
Kinderdijkstraat 73 II	1079GE	1	43.81	48.98		50.00	5.17	-	48.98	-5.98	43.00		
Kinderdijkstraat 74 HS	1079GN	1	39.83	42.08		50.00	2.25	-	42.08	-2.86	39.22		
Kinderdijkstraat 74 I	1079GN	1	41.22	43.16		50.00	1.94	-	43.16	-2.90	40.26		
Kinderdijkstraat 74 II	1079GN	1	44.94	46.80		50.00	1.86	-	46.80	-3.78	43.02		
Kinderdijkstraat 74 III	1079GN	1	50.52	51.70		50.52	1.18	0.21	51.70	-3.43	48.27		
Kinderdijkstraat 75 HS	1079GE	1	40.56	43.97		50.00	3.41	-	43.97	-3.69	40.28		
Kinderdijkstraat 75 I	1079GE	1	42.91	45.87		50.00	2.96	-	45.87	-3.44	42.43		
Kinderdijkstraat 75 II	1079GE	1	45.80	49.86		50.00	4.06	-	49.86	-5.37	44.49		
Kinderdijkstraat 76 HS	1079GN	1	39.84	42.06		50.00	2.22	-	42.06	-2.83	39.23		
Kinderdijkstraat 76 I	1079GN	1	41.22	43.20		50.00	1.98	-	43.20	-2.89	40.31		
Kinderdijkstraat 76 II	1079GN	1	44.98	46.84		50.00	1.86	-	46.84	-3.81	43.03		
Kinderdijkstraat 76 III	1079GN	1	50.48	51.70		50.48	1.22	1.20	51.70	-3.45	48.25		
Kinderdijkstraat 77 HS	1079GE	1	42.48	44.88		50.00	2.40	-	44.88	-3.32	41.56		
Kinderdijkstraat 77 I	1079GE	1	42.86	45.68		50.00	2.82	-	45.68	-3.25	42.43		
Kinderdijkstraat 77 II	1079GE	1	45.43	49.64		50.00	4.21	-	49.64	-5.53	44.11		
Kinderdijkstraat 78 HS	1079GN	1	39.83	42.02		50.00	2.19	-	42.02	-2.83	39.19		
Kinderdijkstraat 78 I	1079GN	1	41.24	43.20		50.00	1.96	-	43.20	-2.88	40.32		
Kinderdijkstraat 78 II	1079GN	1	45.12	46.96		50.00	1.84	-	46.96	-3.77	43.19		
Kinderdijkstraat 78 III	1079GN	1	50.52	51.60		50.52	1.08	0.11	51.60	-3.43	48.17		
Kinderdijkstraat 79 HS	1079GE	1	42.85	45.18		50.00	2.33	-	45.18	-3.32	41.86		
Kinderdijkstraat 79 I	1079GE	1	42.36	45.65		50.00	3.29	-	45.65	-3.37	42.28		
Kinderdijkstraat 79 II	1079GE	1	45.18	49.57		50.00	4.39	-	49.57	-5.50	44.07		
Kinderdijkstraat 80 HS	1079GN	1	39.89	42.10		50.00	2.21	-	42.10	-2.82	39.28		
Kinderdijkstraat 80 I	1079GN	1	41.45	43.41		50.00	1.96	-	43.41	-2.87	40.54		
Kinderdijkstraat 80 II	1079GN	1	45.17	46.97		50.00	1.80	-	46.97	-3.75	43.22		
Kinderdijkstraat 80 III	1079GN	1	50.61	51.73		50.61	1.12	0.24	51.73	-3.44	48.29		
Kinderdijkstraat 81 HS	1079GG	1	43.95	46.74		50.00	2.79	-	46.74	-3.70	43.04		
Kinderdijkstraat 81 I	1079GG	1	44.06	46.58		50.00	2.52	-	46.58	-3.17	43.41		
Kinderdijkstraat 81 II	1079GG	1	46.12	50.03		50.00	3.91	-	50.03	-5.18	44.85		
Kinderdijkstraat 82 HS	1079GN	1	39.87	42.21		50.00	2.34	-	42.21	-2.93	39.28		
Kinderdijkstraat 82 I	1079GN	1	41.45	43.63		50.00	2.18	-	43.63	-2.95	40.68		
Kinderdijkstraat 82 II	1079GN	1	45.11	47.06		50.00	1.95	-	47.06	-3.72	43.34		
Kinderdijkstraat 82 III	1079GN	1	50.53	51.68		50.53	1.15	0.19	51.68	-3.44	48.24		
Kinderdijkstraat 83 HS	1079GG	1	43.18	46.04		50.00	2.86	-	46.04	-3.85	42.19		
Kinderdijkstraat 83 I	1079GG	1	43.93	46.85		50.00	2.92	-	46.85	-3.60	43.25		
Kinderdijkstraat 83 II	1079GG	1	45.98	50.13		50.00	4.15	-	50.13	-5.24	44.89		
Kinderdijkstraat 84 HS	1079GP	1	40.41	42.47		50.00	2.06	-	42.47	-2.85	39.62		
Kinderdijkstraat 84 I	1079GP	1	41.89	43.77		50.00	1.88	-	43.77	-2.88	40.89		
Kinderdijkstraat 84 II	1079GP	1	45.31	47.19		50.00	1.88	-	47.19	-3.64	43.55		
Kinderdijkstraat 84 III	1079GP	1	50.36	51.65		50.36	1.29	1.15	51.65	-3.46	48.19		
Kinderdijkstraat 85 HS	1079GG	1	43.10	45.70		50.00	2.60	-	45.70	-3.56	42.14		
Kinderdijkstraat 85 I	1079GG	1	44.04	46.96		50.00	2.92	-	46.96	-3.64	43.32		
Kinderdijkstraat 85 II	1079GG	1	46.27	50.16		50.00	3.89	-	50.16	-5.24	44.92		
Kinderdijkstraat 86 HS	1079GP	1	40.59	42.74		50.00	2.15	-	42.74	-2.88	39.86		
Kinderdijkstraat 86 I	1079GP	1	41.88	43.81		50.00	1.93	-	43.81	-2.88	40.93		
Kinderdijkstraat 86 II	1079GP	1	45.11	46.89		50.00	1.78	-	46.89	-3.59	43.30		
Kinderdijkstraat 86 III	1079GP	1	50.67	51.80		50.67	1.13	0.31	51.80	-3.52	48.28		
Kinderdijkstraat 87 HS	1079GG	1	42.34	45.18		50.00	2.84	-	45.18	-3.63	41.55		
Kinderdijkstraat 87 I	1079GG	1	42.97	46.01		50.00	3.04	-	46.01	-3.43	42.58		
Kinderdijkstraat 87 II	1079GG	1	46.62	50.45		50.00	3.83	-	50.45	-5.10	45.35		
Kinderdijkstraat 88 HS	1079GP	1	41.07	42.95		50.00	1.88	-	42.95	-2.90	40.05		
Kinderdijkstraat 88 I	1079GP	1	42.18	43.93		50.00	1.75	-	43.93	-2.91	41.02		

Gemeente AMSTERDAM

Adres en postcode		Bestemming	Geluidbelasting bij huidig GPP [dB]	Toekomst zonder nieuwe maatregelen [dB]	Sanering	Grenswaarde [dB]	Effect van het project	Benodigde reductie [dB]	Geluidbelasting standaard akoestische situatie [dB]	doelmatige maatregelen [dB]	Geluidreductie door de maatregelen [dB]	Toekomst et geadviseerde maatregelen [dB]	Overschrijding grenswaarde / (X=ja, leeg vak=nee)
Kinderdijkstraat 88 II	1079GP	1	45.27	46.91		50.00	1.64	-	46.91	-3.51	43.40		
Kinderdijkstraat 88 III	1079GP	1	50.73	51.88		50.73	1.15	0.39	51.88	-3.52	48.36		
Kinderdijkstraat 89 HS	1079GG	1	41.43	45.07		50.00	3.64	-	45.07	-4.20	40.87		
Kinderdijkstraat 89 I	1079GG	1	42.13	45.42		50.00	3.29	-	45.42	-3.50	41.92		
Kinderdijkstraat 89 II	1079GG	1	46.25	50.26		50.00	4.01	-	50.26	-5.15	45.11		
Kinderdijkstraat 90 HS	1079GP	1	41.25	43.18		50.00	1.93	-	43.18	-2.91	40.27		
Kinderdijkstraat 90 I	1079GP	1	42.41	44.21		50.00	1.80	-	44.21	-2.91	41.30		
Kinderdijkstraat 90 II	1079GP	1	45.18	46.79		50.00	1.61	-	46.79	-3.35	43.44		
Kinderdijkstraat 90 III	1079GP	1	50.95	51.97		50.95	1.02	0.48	51.97	-3.48	48.49		
Kinderdijkstraat 91 HS	1079GG	1	41.54	45.37		50.00	3.83	-	45.37	-4.40	40.97		
Kinderdijkstraat 91 I	1079GG	1	42.10	45.93		50.00	3.83	-	45.93	-4.09	41.84		
Kinderdijkstraat 91 II	1079GG	1	46.70	50.58		50.00	3.88	0.08	50.58	-5.08	45.50		
Kinderdijkstraat 92 HS	1079GP	1	41.45	43.46		50.00	2.01	-	43.46	-2.91	40.55		
Kinderdijkstraat 92 I	1079GP	1	42.40	44.39		50.00	1.99	-	44.39	-2.91	41.48		
Kinderdijkstraat 92 II	1079GP	1	45.12	46.74		50.00	1.62	-	46.74	-3.27	43.47		
Kinderdijkstraat 92 III	1079GP	1	50.92	51.98		50.92	1.06	0.49	51.98	-3.50	48.48		
Kinderdijkstraat 94 HS	1079GP	1	41.57	43.46		50.00	1.89	-	43.46	-2.74	40.72		
Kinderdijkstraat 94 I	1079GP	1	42.61	44.75		50.00	2.14	-	44.75	-3.05	41.70		
Kinderdijkstraat 94 II	1079GP	1	44.80	46.65		50.00	1.85	-	46.65	-3.20	43.45		
Kinderdijkstraat 94 III	1079GP	1	50.66	51.77		50.66	1.11	0.28	51.77	-3.49	48.28		
Kinderdijkstraat 96 HS	1079GR	1	41.81	43.68		50.00	1.87	-	43.68	-2.75	40.93		
Kinderdijkstraat 96 I	1079GR	1	42.70	44.49		50.00	1.79	-	44.49	-2.82	41.67		
Kinderdijkstraat 96 II	1079GR	1	44.76	46.56		50.00	1.80	-	46.56	-3.21	43.35		
Kinderdijkstraat 96 III	1079GR	1	50.67	51.75		50.67	1.08	0.26	51.75	-3.46	48.29		
Kinderdijkstraat 98 HS	1079GR	1	42.36	44.04		50.00	1.68	-	44.04	-2.79	41.25		
Kinderdijkstraat 98 I	1079GR	1	43.20	44.80		50.00	1.60	-	44.80	-2.80	42.00		
Kinderdijkstraat 98 II	1079GR	1	44.76	46.32		50.00	1.56	-	46.32	-2.94	43.38		
Kinderdijkstraat 98 III	1079GR	1	50.44	51.72		50.44	1.28	1.22	51.72	-3.53	48.19		
Kinderdijkstraat 100 HS	1079GR	1	42.79	44.25		50.00	1.46	-	44.25	-2.82	41.43		
Kinderdijkstraat 100 I	1079GR	1	43.51	44.99		50.00	1.48	-	44.99	-2.85	42.14		
Kinderdijkstraat 100 II	1079GR	1	45.10	46.60		50.00	1.50	-	46.60	-3.08	43.52		
Kinderdijkstraat 100 III	1079GR	1	50.41	51.67		50.41	1.26	1.17	51.67	-3.52	48.15		
Kinderdijkstraat 102 HS	1079GR	1	43.94	45.14		50.00	1.20	-	45.14	-2.79	42.35		
Kinderdijkstraat 102 I	1079GR	1	45.07	46.15		50.00	1.08	-	46.15	-2.84	43.31		
Kinderdijkstraat 102 II	1079GR	1	46.27	47.41		50.00	1.14	-	47.41	-3.02	44.39		
Kinderdijkstraat 102 III	1079GR	1	50.48	51.76		50.48	1.28	1.26	51.76	-3.53	48.23		
Kinderdijkstraat 104 HS	1079GR	1	45.00	45.79		50.00	0.79	-	45.79	-2.78	43.01		
Kinderdijkstraat 104 I	1079GR	1	45.68	46.46		50.00	0.78	-	46.46	-2.77	43.69		
Kinderdijkstraat 104 II	1079GR	1	46.14	46.93		50.00	0.79	-	46.93	-2.76	44.17		
Kinderdijkstraat 104 III	1079GR	1	51.37	52.62		51.37	1.25	1.13	52.62	-3.26	49.36		
Kinderdijkstraat 106 HS	1079GR	1	45.86	46.68		50.00	0.82	-	46.68	-2.71	43.97		
Kinderdijkstraat 106 I	1079GR	1	46.54	47.30		50.00	0.76	-	47.30	-2.73	44.57		
Kinderdijkstraat 106 II	1079GR	1	47.21	48.11		50.00	0.90	-	48.11	-2.88	45.23		
Kinderdijkstraat 106 III	1079GR	1	50.69	51.97		50.69	1.28	0.48	51.97	-3.58	48.39		
Kinderdijkstraat 108 HS	1079GS	1	46.44	47.32		50.00	0.88	-	47.32	-3.00	44.32		
Kinderdijkstraat 108 I	1079GS	1	47.19	47.82		50.00	0.63	-	47.82	-2.65	45.17		
Kinderdijkstraat 108 II	1079GS	1	47.41	48.11		50.00	0.70	-	48.11	-2.67	45.44		
Kinderdijkstraat 108 III	1079GS	1	49.70	50.67		50.00	0.97	0.17	50.67	-3.20	47.47		
Kinderdijkstraat 110 HS	1079GS	1	47.29	48.43		50.00	1.14	-	48.43	-3.25	45.18		
Kinderdijkstraat 110 I	1079GS	1	47.81	48.62		50.00	0.81	-	48.62	-2.76	45.86		
Kinderdijkstraat 110 II	1079GS	1	48.30	49.20		50.00	0.90	-	49.20	-2.85	46.35		
Kinderdijkstraat 110 III	1079GS	1	50.85	52.11		50.85	1.26	0.62	52.11	-3.59	48.52		
Kinderdijkstraat 112 HS	1079GS	1	47.31	48.67		50.00	1.36	-	48.67	-3.24	45.43		

Gemeente AMSTERDAM

Adres en postcode		Bestemming	Geluidbelasting bij huidig GPP [dB]	Toekomst zonder nieuwe maatregelen [dB]	Sanering	Grenswaarde [dB]	Effect van het project	Benodigde reductie [dB]	Geluidbelasting standaard akoestische situatie [dB]	doelmatige maatregelen [dB]	Geluidreductie door de maatregelen [dB]	Toekomst met geadviseerde maatregelen [dB]	Overschrijving grenswaarde / (X=ja, leeg vak=nee)
Kinderdijkstraat 112 I	1079GS	1	48.48	49.64		50.00	1.16	-	49.64	-3.12	46.52		
Kinderdijkstraat 112 II	1079GS	1	48.09	48.92		50.00	0.83	-	48.92	-2.85	46.07		
Kinderdijkstraat 112 III	1079GS	1	51.46	52.68		51.46	1.22	1.19	52.68	-3.44	49.24		
Kinderdijkstraat 114 HS	1079GS	1	49.60	50.83		50.00	1.23	0.33	50.83	-3.22	47.61		
Kinderdijkstraat 114 I	1079GS	1	48.72	49.96		50.00	1.24	-	49.96	-3.10	46.86		
Kinderdijkstraat 114 II	1079GS	1	48.82	49.71		50.00	0.89	-	49.71	-2.88	46.83		
Kinderdijkstraat 114 III	1079GS	1	50.71	51.97		50.71	1.26	0.48	51.97	-3.59	48.38		
Koenkade 6	1081KH	1	51.39	52.84		51.39	1.45	1.35	52.84	-3.40	49.44		
Koenkade 10	1081KH	1	56.16	56.66		56.16	0.50	0.16	56.66	-3.40	53.26		
Koenkade 12	1081KH	1	56.19	56.57		56.19	0.38	0.07	56.57	-3.47	53.10		
Koenkade 24	1081KG	1	58.08	58.01		58.08	-0.07	-	58.01	-3.23	54.78		
Korte Meerhuizenstraat 1	1078TK	1	34.55	36.49		50.00	1.94	-	36.49	-1.92	34.57		
Korte Meerhuizenstraat 2 HS	1078TL	1	33.55	35.77		50.00	2.22	-	35.77	-2.00	33.77		
Korte Meerhuizenstraat 2 I	1078TL	1	35.54	37.87		50.00	2.33	-	37.87	-2.15	35.72		
Korte Meerhuizenstraat 2 II	1078TL	1	38.65	41.08		50.00	2.43	-	41.08	-2.42	38.66		
Korte Meerhuizenstraat 2 III	1078TL	1	43.83	46.27		50.00	2.44	-	46.27	-3.45	42.82		
Korte Meerhuizenstraat 3	1078TK	1	36.71	39.53		50.00	2.82	-	39.53	-2.21	37.32		
Korte Meerhuizenstraat 4 HS	1078TL	1	34.32	36.55		50.00	2.23	-	36.55	-2.01	34.54		
Korte Meerhuizenstraat 4 I	1078TL	1	36.28	38.51		50.00	2.23	-	38.51	-2.16	36.35		
Korte Meerhuizenstraat 4 II	1078TL	1	39.42	41.76		50.00	2.34	-	41.76	-2.43	39.33		
Korte Meerhuizenstraat 4 III	1078TL	1	44.55	47.05		50.00	2.50	-	47.05	-3.57	43.48		
Korte Meerhuizenstraat 5	1078TK	1	42.94	47.23		50.00	4.29	-	47.23	-5.51	41.72		
Korte Meerhuizenstraat 6 HS	1078TL	1	34.64	36.83		50.00	2.19	-	36.83	-2.01	34.82		
Korte Meerhuizenstraat 6 I	1078TL	1	36.41	38.64		50.00	2.23	-	38.64	-2.17	36.47		
Korte Meerhuizenstraat 6 II	1078TL	1	39.55	41.93		50.00	2.38	-	41.93	-2.48	39.45		
Korte Meerhuizenstraat 6 III	1078TL	1	44.67	47.23		50.00	2.56	-	47.23	-3.67	43.56		
Korte Meerhuizenstraat 8 HS	1078TL	1	34.28	36.74		50.00	2.46	-	36.74	-2.10	34.64		
Korte Meerhuizenstraat 8 I	1078TL	1	36.17	38.68		50.00	2.51	-	38.68	-2.27	36.41		
Korte Meerhuizenstraat 8 II	1078TL	1	39.25	41.95		50.00	2.70	-	41.95	-2.62	39.33		
Korte Meerhuizenstraat 8 III	1078TL	1	43.66	46.58		50.00	2.92	-	46.58	-3.79	42.79		
Korte Meerhuizenstraat 10 HS	1078TL	1	34.69	37.14		50.00	2.45	-	37.14	-2.10	35.04		
Korte Meerhuizenstraat 10 I	1078TL	1	36.55	39.12		50.00	2.57	-	39.12	-2.28	36.84		
Korte Meerhuizenstraat 10 II	1078TL	1	44.00	47.01		50.00	3.01	-	47.01	-3.91	43.10		
Korte Meerhuizenstraat 12 HS	1078TL	1	34.49	36.76		50.00	2.27	-	36.76	-2.12	34.64		
Korte Meerhuizenstraat 12 I	1078TL	1	36.35	38.68		50.00	2.33	-	38.68	-2.25	36.43		
Korte Meerhuizenstraat 12 II	1078TL	1	44.50	46.98		50.00	2.48	-	46.98	-3.62	43.36		
Korte Meerhuizenstraat 14 HS	1078TL	1	33.23	35.21		50.00	1.98	-	35.21	-1.85	33.36		
Korte Meerhuizenstraat 14 I	1078TL	1	35.09	37.26		50.00	2.17	-	37.26	-1.95	35.31		
Korte Meerhuizenstraat 14 II	1078TL	1	42.61	45.16		50.00	2.55	-	45.16	-3.30	41.86		
Korte Meerhuizenstraat 16 HS	1078TL	1	33.54	35.26		50.00	1.72	-	35.26	-1.92	33.34		
Korte Meerhuizenstraat 16 I	1078TL	1	35.05	36.94		50.00	1.89	-	36.94	-2.02	34.92		
Korte Meerhuizenstraat 16 II	1078TL	1	42.76	44.96		50.00	2.20	-	44.96	-3.14	41.82		
Korte Ouderkerkerdijk 2	1096AC	14	42.11	43.08		50.00	0.97	-	43.08	-1.35	41.73		
Korte Ouderkerkerdijk 5	1096AC	1	47.11	48.42		50.00	1.31	-	48.42	-2.95	45.47		
Korte Ouderkerkerdijk 16	1096AC	1	44.94	48.58		50.00	3.64	-	48.58	-5.41	43.17		
Korte Ouderkerkerdijk 16 HS	1096AC	1	43.50	47.86		50.00	4.36	-	47.86	-6.03	41.83		
Korte Ouderkerkerdijk 34	1096AC	1	42.01	44.95		50.00	2.94	-	44.95	-5.32	39.63		
Korte Ouderkerkerdijk 40	1096AC	1	47.13	50.76		50.00	3.63	0.26	50.76	-5.57	45.19		
Korte Ouderkerkerdijk 42 HS	1096AC	1	46.89	50.68		50.00	3.79	0.18	50.68	-6.01	44.67		
Korte Ouderkerkerdijk 42 I	1096AC	1	46.35	50.50		50.00	4.15	-	50.50	-6.55	43.95		
Korte Ouderkerkerdijk 45	1096AC	1	51.27	53.34		51.27	2.07	1.85	53.34	-4.23	49.11		
Korte Ouderkerkerdijk 52	1096AD	21	48.99	51.88		50.00	2.89	1.38	51.88	-4.82	47.06		
Korte Ouderkerkerdijk 54	1096AD	21	48.09	49.81		50.00	1.72	-	49.81	-3.53	46.28		

Gemeente AMSTERDAM

Adres en postcode		Bestemming	Geluidbelasting bij huidig GPP [dB]	Toekomst zonder nieuwe maatregelen [dB]	Sanering	Grenswaarde [dB]	Effect van het project	Benodigde reductie [dB]	Geluidbelasting standaard akoestische situatie [dB]	doelmatige maatregelen [dB]	Geluidreductie door de maatregelen [dB]	Toekomst et geadviseerde maatregelen [dB]	Overschrijding grenswaarde/ (X=ja, leeg vak=nee)
Korte Ouderkerkerdijk 56	1096AD	21	49.45	50.85		50.00	1.40	0.35	50.85	-3.16	47.69		
Korte Ouderkerkerdijk 58	1096AD	21	51.92	54.17		51.92	2.25	1.67	54.17	-4.81	49.36		
Korte Ouderkerkerdijk 60	1096AD	21	53.11	54.97		53.11	1.86	1.48	54.97	-4.26	50.71		
Kotterspad 6	1081KP	1	56.13	56.81		56.13	0.68	0.31	56.81	-3.07	53.74		
Kotterspad 7	1081KP	1	55.40	56.14		55.40	0.74	0.65	56.14	-3.32	52.82		
Kotterspad 8	1081KP	1	55.61	56.39		55.61	0.78	-	56.39	-3.40	52.99		
Kotterspad 9	1081KP	1	55.51	56.34		55.51	0.83	-	56.34	-3.40	52.94		
Kotterspad 10	1081KP	1	55.42	56.25		55.42	0.83	0.76	56.25	-3.38	52.87		
Kotterspad 11	1081KP	1	55.25	56.34		55.25	1.09	0.85	56.34	-3.38	52.96		
Kotterspad 12	1081KP	1	56.13	56.81		56.13	0.68	0.31	56.81	-3.07	53.74		
Kotterspad 13	1081KP	1	55.40	56.14		55.40	0.74	0.65	56.14	-3.32	52.82		
Kotterspad 14	1081KP	1	55.61	56.39		55.61	0.78	-	56.39	-3.40	52.99		
Kotterspad 15	1081KP	1	55.51	56.34		55.51	0.83	-	56.34	-3.40	52.94		
Kotterspad 16	1081KP	1	55.42	56.25		55.42	0.83	0.76	56.25	-3.38	52.87		
Kotterspad 17	1081KP	1	55.25	56.34		55.25	1.09	0.85	56.34	-3.38	52.96		
Kotterspad 18	1081KP	1	56.13	56.81		56.13	0.68	0.31	56.81	-3.07	53.74		
Kotterspad 19	1081KP	1	55.40	56.14		55.40	0.74	0.65	56.14	-3.32	52.82		
Kotterspad 20	1081KP	1	55.61	56.39		55.61	0.78	-	56.39	-3.40	52.99		
Kotterspad 21	1081KP	1	55.51	56.34		55.51	0.83	-	56.34	-3.40	52.94		
Kotterspad 22	1081KP	1	55.42	56.25		55.42	0.83	0.76	56.25	-3.38	52.87		
Kotterspad 28	1081KP	1	54.64	55.25		54.64	0.61	-	55.25	-3.18	52.07		
Kotterspad 30	1081KP	1	54.87	55.59		54.87	0.72	0.10	55.59	-3.29	52.30		
Kotterspad 32	1081KP	1	54.92	55.74		54.92	0.82	0.25	55.74	-3.35	52.39		
Kotterspad 34	1081KP	1	54.83	55.67		54.83	0.84	0.18	55.67	-3.32	52.35		
Kotterspad 36	1081KP	1	54.72	55.58		54.72	0.86	0.09	55.58	-3.30	52.28		
Kotterspad 38	1081KP	1	54.61	55.67		54.61	1.06	0.18	55.67	-3.31	52.36		
Kotterspad 40	1081KP	1	54.87	55.59		54.87	0.72	0.10	55.59	-3.29	52.30		
Kotterspad 42	1081KP	1	54.92	55.74		54.92	0.82	0.25	55.74	-3.35	52.39		
Kotterspad 44	1081KP	1	54.83	55.67		54.83	0.84	0.18	55.67	-3.32	52.35		
Kotterspad 46	1081KP	1	54.72	55.58		54.72	0.86	0.09	55.58	-3.30	52.28		
Kotterspad 48	1081KP	1	54.61	55.67		54.61	1.06	0.18	55.67	-3.31	52.36		
Krammerstraat 1 BEL	1078KE	1	48.60	52.46		50.00	3.86	1.96	52.46	-5.42	47.04		
Krammerstraat 1 I	1078KE	1	41.30	44.57		50.00	3.27	-	44.57	-4.52	40.05		
Krammerstraat 1 II	1078KE	1	43.80	47.05		50.00	3.25	-	47.05	-4.48	42.57		
Krammerstraat 2 BEL	1078KH	1	47.84	50.43		50.00	2.59	-	50.43	-4.08	46.35		
Krammerstraat 2 HS	1078KH	1	40.50	44.39		50.00	3.89	-	44.39	-4.47	39.92		
Krammerstraat 2 I	1078KH	1	42.23	45.32		50.00	3.09	-	45.32	-4.45	40.87		
Krammerstraat 3 1	1078KE	1	43.09	46.66		50.00	3.57	-	46.66	-5.59	41.07		
Krammerstraat 3 2	1078KE	1	41.21	43.61		50.00	2.40	-	43.61	-3.80	39.81		
Krammerstraat 3 3	1078KE	1	47.81	50.83		50.00	3.02	0.33	50.83	-5.20	45.63		
Krammerstraat 4 BEL	1078KH	1	46.93	49.74		50.00	2.81	-	49.74	-4.16	45.58		
Krammerstraat 4 HS	1078KH	1	40.19	43.59		50.00	3.40	-	43.59	-4.01	39.58		
Krammerstraat 4 I	1078KH	1	41.72	44.99		50.00	3.27	-	44.99	-4.07	40.92		
Krammerstraat 5	1078KE	1	41.16	44.74		50.00	3.58	-	44.74	-5.17	39.57		
Krammerstraat 6 HS	1078KH	1	40.12	43.41		50.00	3.29	-	43.41	-4.00	39.41		
Krammerstraat 6 I	1078KH	1	41.91	44.99		50.00	3.08	-	44.99	-4.12	40.87		
Krammerstraat 6 II	1078KH	1	47.09	49.73		50.00	2.64	-	49.73	-4.16	45.57		
Krammerstraat 7 BEL	1078KE	1	42.81	45.91		50.00	3.10	-	45.91	-4.63	41.28		
Krammerstraat 7 HS	1078KE	1	38.74	42.16		50.00	3.42	-	42.16	-4.02	38.14		
Krammerstraat 7 I	1078KE	1	41.52	44.87		50.00	3.35	-	44.87	-4.84	40.03		
Krammerstraat 8 HS	1078KH	1	41.45	44.56		50.00	3.11	-	44.56	-4.14	40.42		
Krammerstraat 8 I	1078KH	1	42.65	45.80		50.00	3.15	-	45.80	-4.15	41.65		
Krammerstraat 8 II	1078KH	1	47.79	50.14		50.00	2.35	-	50.14	-3.85	46.29		

Gemeente AMSTERDAM

Adres en postcode		Bestemming	Geluidbelasting bij huidig GPP [dB]	Toekomst zonder nieuwe maatregelen [dB]	Sanering	Grenswaarde [dB]	Effect van het project	Benodigde reductie [dB]	Geluidbelasting standaard akoestische situatie [dB]	doelmatige maatregelen [dB]	Geluidreductie door de maatregelen [dB]	Toekomst et geadviseerde maatregelen [dB]	Overschrijding grenswaarde/ (X=ja, leeg vak=nee)
Krammerstraat 9 HS	1078KE	1	38.67	42.11		50.00	3.44	-	42.11	-3.79	38.32		
Krammerstraat 9 I	1078KE	1	41.48	45.11		50.00	3.63	-	45.11	-4.70	40.41		
Krammerstraat 9 II	1078KE	1	45.75	48.51		50.00	2.76	-	48.51	-4.56	43.95		
Krammerstraat 10 HS	1078KH	1	39.59	42.31		50.00	2.72	-	42.31	-3.29	39.02		
Krammerstraat 10 I	1078KH	1	41.20	43.64		50.00	2.44	-	43.64	-3.11	40.53		
Krammerstraat 10 II	1078KH	1	46.18	48.01		50.00	1.83	-	48.01	-3.19	44.82		
Krammerstraat 11 HS	1078KE	1	40.72	44.11		50.00	3.39	-	44.11	-4.33	39.78		
Krammerstraat 11 I	1078KE	1	42.87	46.75		50.00	3.88	-	46.75	-4.88	41.87		
Krammerstraat 11 II	1078KE	1	46.81	49.73		50.00	2.92	-	49.73	-4.78	44.95		
Krammerstraat 12 HS	1078KH	1	37.94	40.31		50.00	2.37	-	40.31	-2.18	38.13		
Krammerstraat 12 I	1078KH	1	39.60	42.02		50.00	2.42	-	42.02	-2.20	39.82		
Krammerstraat 12 II	1078KH	1	46.20	47.72		50.00	1.52	-	47.72	-2.87	44.85		
Krammerstraat 13 HS	1078KE	1	38.73	41.58		50.00	2.85	-	41.58	-3.96	37.62		
Krammerstraat 13 I	1078KE	1	40.05	42.82		50.00	2.77	-	42.82	-3.67	39.15		
Krammerstraat 13 II	1078KE	1	45.83	48.25		50.00	2.42	-	48.25	-4.33	43.92		
Krammerstraat 14 HS	1078KH	1	40.19	43.41		50.00	3.22	-	43.41	-3.43	39.98		
Krammerstraat 14 I	1078KH	1	44.17	47.17		50.00	3.00	-	47.17	-4.63	42.54		
Krammerstraat 14 II	1078KH	1	46.30	48.28		50.00	1.98	-	48.28	-3.23	45.05		
Krammerstraat 15 HS	1078KE	1	38.87	42.12		50.00	3.25	-	42.12	-3.80	38.32		
Krammerstraat 15 I	1078KE	1	42.07	46.10		50.00	4.03	-	46.10	-5.14	40.96		
Krammerstraat 15 II	1078KE	1	47.57	50.74		50.00	3.17	0.24	50.74	-4.86	45.88		
Krammerstraat 16 HS	1078KH	1	38.17	40.44		50.00	2.27	-	40.44	-2.16	38.28		
Krammerstraat 16 I	1078KH	1	40.84	42.72		50.00	1.88	-	42.72	-2.68	40.04		
Krammerstraat 16 II	1078KH	1	47.77	49.61		50.00	1.84	-	49.61	-3.37	46.24		
Krammerstraat 17 BEL	1078KE	1	46.53	49.52		50.00	2.99	-	49.52	-4.89	44.63		
Krammerstraat 17 HS	1078KE	1	38.95	42.22		50.00	3.27	-	42.22	-3.67	38.55		
Krammerstraat 17 I	1078KE	1	42.08	46.10		50.00	4.02	-	46.10	-4.99	41.11		
Krammerstraat 18 HS	1078KH	1	39.63	42.71		50.00	3.08	-	42.71	-3.32	39.39		
Krammerstraat 18 I	1078KH	1	43.38	47.06		50.00	3.68	-	47.06	-4.57	42.49		
Krammerstraat 18 II	1078KH	1	47.10	49.77		50.00	2.67	-	49.77	-3.80	45.97		
Krammerstraat 19 BEL	1078KE	1	46.37	49.88		50.00	3.51	-	49.88	-5.01	44.87		
Krammerstraat 19 HS	1078KE	1	38.80	41.98		50.00	3.18	-	41.98	-3.37	38.61		
Krammerstraat 19 I	1078KE	1	42.13	46.23		50.00	4.10	-	46.23	-4.77	41.46		
Krammerstraat 20 HS	1078KH	1	38.57	41.18		50.00	2.61	-	41.18	-2.47	38.71		
Krammerstraat 20 I	1078KH	1	40.81	43.05		50.00	2.24	-	43.05	-2.62	40.43		
Krammerstraat 20 II	1078KH	1	46.47	49.37		50.00	2.90	-	49.37	-3.65	45.72		
Krammerstraat 21 BEL	1078KG	1	46.30	49.70		50.00	3.40	-	49.70	-4.77	44.93		
Krammerstraat 21 HS	1078KG	1	39.25	42.58		50.00	3.33	-	42.58	-4.06	38.52		
Krammerstraat 21 I	1078KG	1	42.54	46.26		50.00	3.72	-	46.26	-4.53	41.73		
Krammerstraat 22 HS	1078KH	1	39.32	42.42		50.00	3.10	-	42.42	-3.24	39.18		
Krammerstraat 22 I	1078KH	1	42.84	46.58		50.00	3.74	-	46.58	-4.26	42.32		
Krammerstraat 22 II	1078KH	1	46.92	50.13		50.00	3.21	-	50.13	-3.87	46.26		
Krammerstraat 23 BEL	1078KG	1	45.52	48.94		50.00	3.42	-	48.94	-4.64	44.30		
Krammerstraat 23 HS	1078KG	1	38.59	41.74		50.00	3.15	-	41.74	-4.01	37.73		
Krammerstraat 23 I	1078KG	1	40.29	43.48		50.00	3.19	-	43.48	-3.86	39.62		
Krammerstraat 24 HS	1078KJ	1	38.25	41.12		50.00	2.87	-	41.12	-2.40	38.72		
Krammerstraat 24 I	1078KJ	1	40.65	43.34		50.00	2.69	-	43.34	-2.70	40.64		
Krammerstraat 24 II	1078KJ	1	46.27	49.28		50.00	3.01	-	49.28	-3.43	45.85		
Krammerstraat 25 HS	1078KG	1	36.13	38.15		50.00	2.02	-	38.15	-2.36	35.79		
Krammerstraat 25 I	1078KG	1	38.43	41.05		50.00	2.62	-	41.05	-2.92	38.13		
Krammerstraat 25 II	1078KG	1	44.32	47.42		50.00	3.10	-	47.42	-3.90	43.52		
Krammerstraat 26 HS	1078KJ	1	39.17	42.55		50.00	3.38	-	42.55	-2.97	39.58		
Krammerstraat 26 I	1078KJ	1	42.48	46.32		50.00	3.84	-	46.32	-4.08	42.24		

Gemeente AMSTERDAM

Adres en postcode		Bestemming	Geluidbelasting bij huidig GPP [dB]	Toekomst zonder nieuwe maatregelen [dB]	Sanering	Grenswaarde [dB]	Effect van het project	Benodigde reductie [dB]	Geluidbelasting standaard akoestische situatie [dB]	doelmatige maatregelen [dB]	Geluidreductie door de maatregelen [dB]	Toekomst met geadviseerde maatregelen [dB]	Overschrijding grenswaarde / (X=ja, leeg vak=nee)
Krammerstraat 26 II	1078KJ	1	46.58	49.95		50.00	3.37	-	49.95	-3.87	46.08		
Krammerstraat 27 HS	1078KG	1	36.91	38.96		50.00	2.05	-	38.96	-2.48	36.48		
Krammerstraat 27 I	1078KG	1	38.81	41.93		50.00	3.12	-	41.93	-3.37	38.56		
Krammerstraat 27 II	1078KG	1	45.23	49.56		50.00	4.33	-	49.56	-4.66	44.90		
Krammerstraat 28 HS	1078KJ	1	38.71	41.66		50.00	2.95	-	41.66	-2.54	39.12		
Krammerstraat 28 I	1078KJ	1	40.83	43.66		50.00	2.83	-	43.66	-2.87	40.79		
Krammerstraat 28 II	1078KJ	1	46.24	49.57		50.00	3.33	-	49.57	-3.88	45.69		
Krammerstraat 29 HS	1078KG	1	37.05	39.35		50.00	2.30	-	39.35	-2.54	36.81		
Krammerstraat 29 I	1078KG	1	39.21	41.89		50.00	2.68	-	41.89	-3.10	38.79		
Krammerstraat 29 II	1078KG	1	45.25	49.65		50.00	4.40	-	49.65	-5.00	44.65		
Krammerstraat 30 HS	1078KJ	1	38.21	40.99		50.00	2.78	-	40.99	-2.53	38.46		
Krammerstraat 30 I	1078KJ	1	43.04	46.32		50.00	3.28	-	46.32	-3.76	42.56		
Krammerstraat 30 II	1078KJ	1	46.44	50.22		50.00	3.78	-	50.22	-4.22	46.00		
Krammerstraat 31 HS	1078KG	1	40.17	43.21		50.00	3.04	-	43.21	-3.14	40.07		
Krammerstraat 31 I	1078KG	1	42.10	45.01		50.00	2.91	-	45.01	-3.61	41.40		
Krammerstraat 31 II	1078KG	1	46.23	50.27		50.00	4.04	-	50.27	-4.49	45.78		
Krammerstraat 32 HS	1078KJ	1	38.96	41.97		50.00	3.01	-	41.97	-2.57	39.40		
Krammerstraat 32 I	1078KJ	1	41.21	43.97		50.00	2.76	-	43.97	-2.80	41.17		
Krammerstraat 32 II	1078KJ	1	46.46	49.96		50.00	3.50	-	49.96	-4.20	45.76		
Krammerstraat 33 A	1078KG	1	49.51	53.62		50.00	4.11	3.12	53.62	-6.51	47.11		
Krammerstraat 33 B	1078KG	1	49.48	53.61		50.00	4.13	3.11	53.61	-6.54	47.07		
Krammerstraat 33 C	1078KG	1	49.47	53.61		50.00	4.14	3.11	53.61	-6.54	47.07		
Krammerstraat 33 D	1078KG	1	49.58	53.75		50.00	4.17	3.25	53.75	-6.42	47.33		
Krammerstraat 33 E	1078KG	1	49.58	53.76		50.00	4.18	3.26	53.76	-6.42	47.34		
Krammerstraat 33 F	1078KG	1	49.66	53.85		50.00	4.19	3.35	53.85	-6.38	47.47		
Krammerstraat 33 G	1078KG	1	49.74	53.90		50.00	4.16	3.40	53.90	-6.38	47.52		
Krammerstraat 33 J	1078KG	1	49.83	53.94		50.00	4.11	3.44	53.94	-6.37	47.57		
Krammerstraat 34 HS	1078KJ	1	39.26	41.91		50.00	2.65	-	41.91	-2.84	39.07		
Krammerstraat 34 I	1078KJ	1	42.71	45.66		50.00	2.95	-	45.66	-3.79	41.87		
Krammerstraat 34 II	1078KJ	1	47.17	50.46		50.00	3.29	-	50.46	-4.65	45.81		
Krammerstraat 36 HS	1078KJ	1	39.03	41.56		50.00	2.53	-	41.56	-2.44	39.12		
Krammerstraat 36 I	1078KJ	1	40.86	43.30		50.00	2.44	-	43.30	-2.68	40.62		
Krammerstraat 36 II	1078KJ	1	47.36	50.01		50.00	2.65	-	50.01	-4.56	45.45		
Krammerstraat 38 HS	1078KJ	1	37.64	39.63		50.00	1.99	-	39.63	-2.36	37.27		
Krammerstraat 38 I	1078KJ	1	40.84	42.92		50.00	2.08	-	42.92	-2.60	40.32		
Krammerstraat 38 II	1078KJ	1	46.37	48.65		50.00	2.28	-	48.65	-3.77	44.88		
Krammerstraat 40	1078KJ	1	39.77	42.34		50.00	2.57	-	42.34	-2.69	39.65		
Krammerstraat 42 I	1078KJ	1	42.66	45.31		50.00	2.65	-	45.31	-3.81	41.50		
Krammerstraat 42 II	1078KJ	1	47.17	49.13		50.00	1.96	-	49.13	-3.98	45.15		
Krammerstraat 44	1078KJ	1	39.39	41.99		50.00	2.60	-	41.99	-2.59	39.40		
Krammerstraat 46 I	1078KJ	1	42.20	44.63		50.00	2.43	-	44.63	-3.45	41.18		
Krammerstraat 46 II	1078KJ	1	46.86	48.36		50.00	1.50	-	48.36	-3.62	44.74		
Krammerstraat 48 I	1078KJ	1	41.49	44.37		50.00	2.88	-	44.37	-3.39	40.98		
Krammerstraat 48 II	1078KJ	1	46.35	48.64		50.00	2.29	-	48.64	-3.94	44.70		
Krammerstraat 50	1078KJ	1	39.47	42.38		50.00	2.91	-	42.38	-2.49	39.89		
Krammerstraat 52	1078KJ	1	40.77	43.49		50.00	2.72	-	43.49	-3.08	40.41		
Krammerstraat 54 I	1078KJ	1	42.06	44.60		50.00	2.54	-	44.60	-2.94	41.66		
Krammerstraat 54 II	1078KJ	1	45.21	47.52		50.00	2.31	-	47.52	-3.43	44.09		
Kranenburg 1	1083JM	1	41.24	42.55		50.00	1.31	-	42.55	-2.54	40.01		
Kranenburg 2	1083JM	1	43.20	45.01		50.00	1.81	-	45.01	-3.27	41.74		
Kranenburg 3	1083JM	1	44.87	46.39		50.00	1.52	-	46.39	-3.46	42.93		
Kranenburg 4	1083JM	1	49.37	48.80		50.00	-0.57	-	48.80	-3.68	45.12		
Kranenburg 5	1083JM	1	49.73	49.37		50.00	-0.36	-	49.37	-3.81	45.56		

Gemeente AMSTERDAM

Adres en postcode		Bestemming	Geluidbelasting bij huidig GPP [dB]	Toekomst zonder nieuwe maatregelen [dB]	Sanering	Grenswaarde [dB]	Effect van het project	Benodigde reductie [dB]	Geluidbelasting standaard akoestische situatie [dB]	doelmatige maatregelen [dB]	Geluidreductie door de maatregelen [dB]	Toekomst et geadviseerde maatregelen [dB]	Overschrijding grenswaarde/ (X=ja, leeg vak=nee)
Kranenburg 6	1083JM	1	45.28	46.28		50.00	1.00	-	46.28	-3.47	42.81		
Kranenburg 7	1083JM	1	43.13	44.67		50.00	1.54	-	44.67	-3.20	41.47		
Kranenburg 8	1083JM	1	40.21	41.25		50.00	1.04	-	41.25	-2.29	38.96		
Kranenburg 9	1083JM	1	41.97	43.10		50.00	1.13	-	43.10	-2.65	40.45		
Kranenburg 10	1083JM	1	44.72	45.27		50.00	0.55	-	45.27	-3.18	42.09		
Kranenburg 11	1083JM	1	49.07	49.23		50.00	0.16	-	49.23	-3.87	45.36		
Kranenburg 12	1083JM	1	48.40	49.27		50.00	0.87	-	49.27	-3.98	45.29		
Kranenburg 13	1083JM	1	43.83	45.21		50.00	1.38	-	45.21	-3.19	42.02		
Kranenburg 14	1083JM	1	41.40	42.76		50.00	1.36	-	42.76	-2.50	40.26		
Kranenburg 15	1083JM	1	39.61	41.09		50.00	1.48	-	41.09	-2.29	38.80		
Kranenburg 16	1083JM	1	40.95	42.49		50.00	1.54	-	42.49	-2.40	40.09		
Kranenburg 17	1083JM	1	43.23	44.91		50.00	1.68	-	44.91	-2.88	42.03		
Kranenburg 18	1083JM	1	48.23	49.82		50.00	1.59	-	49.82	-4.01	45.81		
Kranenburg 19	1083JM	1	50.91	51.20		50.91	0.29	-	51.20	-5.02	46.18		
Kranenburg 20	1083JM	1	41.24	42.84		50.00	1.60	-	42.84	-2.47	40.37		
Kranenburg 21	1083JM	1	43.28	45.11		50.00	1.83	-	45.11	-2.93	42.18		
Kranenburg 22	1083JM	1	47.68	49.22		50.00	1.54	-	49.22	-3.86	45.36		
Kranenburg 23	1083JM	1	50.58	50.68		50.58	0.10	-	50.68	-5.17	45.51		
Kranenburg 24	1083JM	1	39.12	40.41		50.00	1.29	-	40.41	-2.28	38.13		
Kranenburg 25	1083JM	1	40.09	41.45		50.00	1.36	-	41.45	-2.51	38.94		
Kranenburg 26	1083JM	1	41.97	43.42		50.00	1.45	-	43.42	-2.87	40.55		
Kranenburg 27	1083JM	1	46.31	46.75		50.00	0.44	-	46.75	-3.72	43.03		
Kranenburg 28	1083JM	1	49.09	48.53		50.00	-0.56	-	48.53	-5.22	43.31		
Kranenburg 29	1083JM	1	39.60	41.24		50.00	1.64	-	41.24	-2.39	38.85		
Kranenburg 30	1083JM	1	41.80	43.94		50.00	2.14	-	43.94	-3.41	40.53		
Kranenburg 31	1083JM	1	43.48	45.76		50.00	2.28	-	45.76	-3.50	42.26		
Kranenburg 32	1083JM	1	47.18	48.94		50.00	1.76	-	48.94	-4.33	44.61		
Kranenburg 33	1083JM	1	48.54	49.60		50.00	1.06	-	49.60	-4.95	44.65		
Kranenburg 34	1083JM	1	45.30	43.45		50.00	-1.85	-	43.45	-3.00	40.45		
Kranenburg 35	1083JM	1	46.20	45.45		50.00	-0.75	-	45.45	-3.16	42.29		
Kranenburg 36	1083JM	1	48.30	48.60		50.00	0.30	-	48.60	-4.07	44.53		
Kranenburg 37	1083JM	1	48.78	48.65		50.00	-0.13	-	48.65	-4.44	44.21		
Kranenburg 38	1083JM	1	42.57	40.70		50.00	-1.87	-	40.70	-2.33	38.37		
Kranenburg 39	1083JM	1	46.16	42.65		50.00	-3.51	-	42.65	-2.86	39.79		
Kranenburg 40	1083JM	1	46.81	44.25		50.00	-2.56	-	44.25	-2.98	41.27		
Kranenburg 41	1083JM	1	47.75	45.44		50.00	-2.31	-	45.44	-3.61	41.83		
Kranenburg 42	1083JM	1	48.42	45.80		50.00	-2.62	-	45.80	-3.82	41.98		
Kribbestraat 1	1079WK	1	38.15	41.37		50.00	3.22	-	41.37	-2.78	38.59		
Kribbestraat 2	1079WR	1	42.47	44.09		50.00	1.62	-	44.09	-4.33	39.76		
Kribbestraat 3	1079WK	1	38.09	41.32		50.00	3.23	-	41.32	-2.78	38.54		
Kribbestraat 4 HS	1079WR	1	41.88	43.45		50.00	1.57	-	43.45	-4.01	39.44		
Kribbestraat 4 I	1079WR	1	42.26	43.99		50.00	1.73	-	43.99	-3.68	40.31		
Kribbestraat 4 II	1079WR	1	48.63	49.97		50.00	1.34	-	49.97	-3.32	46.65		
Kribbestraat 5 I	1079WK	1	39.87	43.39		50.00	3.52	-	43.39	-3.01	40.38		
Kribbestraat 5 II	1079WK	1	45.29	50.10		50.00	4.81	-	50.10	-5.35	44.75		
Kribbestraat 6 HS	1079WR	1	42.96	44.81		50.00	1.85	-	44.81	-4.54	40.27		
Kribbestraat 6 I	1079WR	1	43.61	45.40		50.00	1.79	-	45.40	-4.25	41.15		
Kribbestraat 6 II	1079WR	1	49.02	50.42		50.00	1.40	-	50.42	-3.56	46.86		
Kribbestraat 7 I	1079WK	1	40.72	44.46		50.00	3.74	-	44.46	-3.75	40.71		
Kribbestraat 7 II	1079WK	1	45.42	50.21		50.00	4.79	-	50.21	-5.51	44.70		
Kribbestraat 8 HS	1079WR	1	43.06	44.81		50.00	1.75	-	44.81	-4.52	40.29		
Kribbestraat 8 I	1079WR	1	43.73	45.44		50.00	1.71	-	45.44	-4.24	41.20		
Kribbestraat 8 II	1079WR	1	49.19	50.44		50.00	1.25	-	50.44	-3.52	46.92		

Gemeente AMSTERDAM

Adres en postcode		Bestemming	Geluidbelasting bij huidig GPP [dB]	Toekomst zonder nieuwe maatregelen [dB]	Sanering	Grenswaarde [dB]	Effect van het project	Benodigde reductie [dB]	Geluidbelasting standaard akoestische situatie [dB]	doelmatige maatregelen [dB]	Geluidreductie door de maatregelen [dB]	Toekomst met geadviseerde maatregelen [dB]	Overschrijding grenswaarde/ (X=ja, leeg vak=nee)
Kribbestraat 9	1079WK	1	39.12	42.92		50.00	3.80	-	42.92	-3.84	39.08		
Kribbestraat 10 HS	1079WR	1	43.07	44.97		50.00	1.90	-	44.97	-4.57	40.40		
Kribbestraat 10 I	1079WR	1	43.74	45.56		50.00	1.82	-	45.56	-4.30	41.26		
Kribbestraat 10 II	1079WR	1	49.03	50.36		50.00	1.33	-	50.36	-3.56	46.80		
Kribbestraat 11 HS	1079WK	1	39.15	42.93		50.00	3.78	-	42.93	-3.84	39.09		
Kribbestraat 11 I	1079WK	1	40.84	44.55		50.00	3.71	-	44.55	-3.73	40.82		
Kribbestraat 11 II	1079WK	1	45.56	50.26		50.00	4.70	-	50.26	-5.49	44.77		
Kribbestraat 12 HS	1079WR	1	43.13	44.94		50.00	1.81	-	44.94	-4.56	40.38		
Kribbestraat 12 I	1079WR	1	43.77	45.61		50.00	1.84	-	45.61	-4.38	41.23		
Kribbestraat 12 II	1079WR	1	48.98	50.33		50.00	1.35	-	50.33	-3.57	46.76		
Kribbestraat 13 HS	1079WK	1	39.11	42.91		50.00	3.80	-	42.91	-3.85	39.06		
Kribbestraat 13 I	1079WK	1	40.79	44.53		50.00	3.74	-	44.53	-3.79	40.74		
Kribbestraat 13 II	1079WK	1	45.54	50.19		50.00	4.65	-	50.19	-5.47	44.72		
Kribbestraat 14 HS	1079WR	1	43.27	45.10		50.00	1.83	-	45.10	-4.56	40.54		
Kribbestraat 14 I	1079WR	1	43.91	45.74		50.00	1.83	-	45.74	-4.35	41.39		
Kribbestraat 14 II	1079WR	1	48.95	50.32		50.00	1.37	-	50.32	-3.61	46.71		
Kribbestraat 15 HS	1079WK	1	39.19	42.96		50.00	3.77	-	42.96	-3.84	39.12		
Kribbestraat 15 I	1079WK	1	40.91	44.64		50.00	3.73	-	44.64	-3.77	40.87		
Kribbestraat 15 II	1079WK	1	45.65	50.34		50.00	4.69	-	50.34	-5.46	44.88		
Kribbestraat 16 HS	1079WR	1	43.43	45.22		50.00	1.79	-	45.22	-4.60	40.62		
Kribbestraat 16 I	1079WR	1	44.09	45.88		50.00	1.79	-	45.88	-4.38	41.50		
Kribbestraat 16 II	1079WR	1	48.94	50.30		50.00	1.36	-	50.30	-3.63	46.67		
Kribbestraat 17 HS	1079WK	1	39.22	42.98		50.00	3.76	-	42.98	-3.82	39.16		
Kribbestraat 17 I	1079WK	1	40.94	44.69		50.00	3.75	-	44.69	-3.77	40.92		
Kribbestraat 17 II	1079WK	1	45.75	50.33		50.00	4.58	-	50.33	-5.46	44.87		
Kribbestraat 18 HS	1079WR	1	43.43	45.36		50.00	1.93	-	45.36	-4.73	40.63		
Kribbestraat 18 I	1079WR	1	44.09	46.03		50.00	1.94	-	46.03	-4.53	41.50		
Kribbestraat 18 II	1079WR	1	48.89	50.30		50.00	1.41	-	50.30	-3.67	46.63		
Kribbestraat 19 HS	1079WK	1	39.26	43.04		50.00	3.78	-	43.04	-3.82	39.22		
Kribbestraat 19 I	1079WK	1	40.93	44.72		50.00	3.79	-	44.72	-3.81	40.91		
Kribbestraat 19 II	1079WK	1	43.21	47.14		50.00	3.93	-	47.14	-4.33	42.81		
Kribbestraat 19 III	1079WK	1	45.59	50.28		50.00	4.69	-	50.28	-5.54	44.74		
Kribbestraat 20 HS	1079WS	1	43.49	45.43		50.00	1.94	-	45.43	-4.68	40.75		
Kribbestraat 20 I	1079WS	1	44.10	46.09		50.00	1.99	-	46.09	-4.50	41.59		
Kribbestraat 20 II	1079WS	1	48.93	50.33		50.00	1.40	-	50.33	-3.65	46.68		
Kribbestraat 21 HS	1079WL	1	39.19	42.97		50.00	3.78	-	42.97	-3.84	39.13		
Kribbestraat 21 I	1079WL	1	40.88	44.67		50.00	3.79	-	44.67	-3.83	40.84		
Kribbestraat 21 II	1079WL	1	45.50	50.27		50.00	4.77	-	50.27	-5.57	44.70		
Kribbestraat 22 HS	1079WS	1	43.67	45.52		50.00	1.85	-	45.52	-4.65	40.87		
Kribbestraat 22 I	1079WS	1	44.36	46.23		50.00	1.87	-	46.23	-4.52	41.71		
Kribbestraat 22 II	1079WS	1	48.88	50.27		50.00	1.39	-	50.27	-3.66	46.61		
Kribbestraat 23 HS	1079WL	1	39.18	42.98		50.00	3.80	-	42.98	-3.84	39.14		
Kribbestraat 23 I	1079WL	1	40.92	44.73		50.00	3.81	-	44.73	-3.84	40.89		
Kribbestraat 23 II	1079WL	1	45.47	50.19		50.00	4.72	-	50.19	-5.54	44.65		
Kribbestraat 24 HS	1079WS	1	43.82	45.69		50.00	1.87	-	45.69	-4.72	40.97		
Kribbestraat 24 I	1079WS	1	44.54	46.45		50.00	1.91	-	46.45	-4.57	41.88		
Kribbestraat 24 II	1079WS	1	49.22	50.58		50.00	1.36	0.08	50.58	-3.61	46.97		
Kribbestraat 25 HS	1079WL	1	39.19	42.96		50.00	3.77	-	42.96	-3.87	39.09		
Kribbestraat 25 I	1079WL	1	40.89	44.68		50.00	3.79	-	44.68	-3.88	40.80		
Kribbestraat 25 II	1079WL	1	45.48	50.18		50.00	4.70	-	50.18	-5.55	44.63		
Kribbestraat 26 HS	1079WS	1	43.66	45.72		50.00	2.06	-	45.72	-4.71	41.01		
Kribbestraat 26 I	1079WS	1	44.55	46.53		50.00	1.98	-	46.53	-4.56	41.97		
Kribbestraat 26 II	1079WS	1	49.16	50.54		50.00	1.38	0.04	50.54	-3.66	46.88		

Gemeente AMSTERDAM

Adres en postcode		Bestemming	Geluidbelasting bij huidig GPP [dB]	Toekomst zonder nieuwe maatregelen [dB]	Sanering	Grenswaarde [dB]	Effect van het project	Benodigde reductie [dB]	Geluidbelasting standaard akoestische situatie [dB]	doelmatige maatregelen [dB]	Geluidreductie door de seidelmaatregelen [dB]	Toekomst et geadviseerde maatregelen [dB]	Overschrijding grenswaarde/ (X=ja, leeg vak=nee)
Kribbestraat 27 HS	1079WL	1	39.23	43.00		50.00	3.77	-	43.00	-3.86	39.14		
Kribbestraat 27 I	1079WL	1	40.85	44.69		50.00	3.84	-	44.69	-3.90	40.79		
Kribbestraat 27 II	1079WL	1	45.58	50.20		50.00	4.62	-	50.20	-5.50	44.70		
Kribbestraat 28 HS	1079WS	1	43.83	45.87		50.00	2.04	-	45.87	-4.62	41.25		
Kribbestraat 28 I	1079WS	1	44.72	46.67		50.00	1.95	-	46.67	-4.52	42.15		
Kribbestraat 28 II	1079WS	1	49.18	50.53		50.00	1.35	0.03	50.53	-3.65	46.88		
Kribbestraat 29 HS	1079WL	1	39.28	43.23		50.00	3.95	-	43.23	-4.01	39.22		
Kribbestraat 29 I	1079WL	1	41.06	44.90		50.00	3.84	-	44.90	-3.99	40.91		
Kribbestraat 29 II	1079WL	1	45.57	50.24		50.00	4.67	-	50.24	-5.54	44.70		
Kribbestraat 30 HS	1079WS	1	44.09	45.96		50.00	1.87	-	45.96	-4.57	41.39		
Kribbestraat 30 I	1079WS	1	44.92	46.71		50.00	1.79	-	46.71	-4.52	42.19		
Kribbestraat 30 II	1079WS	1	49.07	50.43		50.00	1.36	-	50.43	-3.67	46.76		
Kribbestraat 31 HS	1079WL	1	39.52	43.25		50.00	3.73	-	43.25	-4.03	39.22		
Kribbestraat 31 I	1079WL	1	41.14	44.91		50.00	3.77	-	44.91	-3.99	40.92		
Kribbestraat 31 II	1079WL	1	45.72	50.27		50.00	4.55	-	50.27	-5.46	44.81		
Kribbestraat 32 HS	1079WS	1	44.13	46.06		50.00	1.93	-	46.06	-4.49	41.57		
Kribbestraat 32 I	1079WS	1	44.97	46.86		50.00	1.89	-	46.86	-4.46	42.40		
Kribbestraat 32 II	1079WS	1	49.04	50.45		50.00	1.41	-	50.45	-3.67	46.78		
Kribbestraat 33 HS	1079WL	1	39.45	43.22		50.00	3.77	-	43.22	-4.06	39.16		
Kribbestraat 33 I	1079WL	1	41.00	44.85		50.00	3.85	-	44.85	-4.03	40.82		
Kribbestraat 33 II	1079WL	1	45.55	50.23		50.00	4.68	-	50.23	-5.50	44.73		
Kribbestraat 34 HS	1079WS	1	44.11	46.15		50.00	2.04	-	46.15	-4.38	41.77		
Kribbestraat 34 I	1079WS	1	45.08	47.05		50.00	1.97	-	47.05	-4.39	42.66		
Kribbestraat 34 II	1079WS	1	49.16	50.58		50.00	1.42	0.08	50.58	-3.66	46.92		
Kribbestraat 35 HS	1079WL	1	39.52	43.23		50.00	3.71	-	43.23	-4.00	39.23		
Kribbestraat 35 I	1079WL	1	41.12	44.89		50.00	3.77	-	44.89	-3.99	40.90		
Kribbestraat 35 II	1079WL	1	45.72	50.25		50.00	4.53	-	50.25	-5.39	44.86		
Kribbestraat 36 HS	1079WT	1	44.51	46.35		50.00	1.84	-	46.35	-4.34	42.01		
Kribbestraat 36 I	1079WT	1	45.44	47.29		50.00	1.85	-	47.29	-4.40	42.89		
Kribbestraat 36 II	1079WT	1	49.06	50.56		50.00	1.50	0.06	50.56	-3.72	46.84		
Kribbestraat 37 HS	1079WN	1	39.44	43.15		50.00	3.71	-	43.15	-4.00	39.15		
Kribbestraat 37 I	1079WN	1	41.04	44.86		50.00	3.82	-	44.86	-4.04	40.82		
Kribbestraat 37 II	1079WN	1	45.70	50.28		50.00	4.58	-	50.28	-5.47	44.81		
Kribbestraat 38 HS	1079WT	1	44.53	46.45		50.00	1.92	-	46.45	-4.26	42.19		
Kribbestraat 38 I	1079WT	1	45.50	47.37		50.00	1.87	-	47.37	-4.40	42.97		
Kribbestraat 38 II	1079WT	1	49.03	50.54		50.00	1.51	0.04	50.54	-3.73	46.81		
Kribbestraat 39 HS	1079WN	1	39.37	43.06		50.00	3.69	-	43.06	-3.98	39.08		
Kribbestraat 39 I	1079WN	1	41.06	44.89		50.00	3.83	-	44.89	-4.02	40.87		
Kribbestraat 39 II	1079WN	1	45.77	50.40		50.00	4.63	-	50.40	-5.53	44.87		
Kribbestraat 40 HS	1079WT	1	44.67	46.57		50.00	1.90	-	46.57	-4.13	42.44		
Kribbestraat 40 I	1079WT	1	45.71	47.61		50.00	1.90	-	47.61	-4.34	43.27		
Kribbestraat 40 II	1079WT	1	48.79	50.51		50.00	1.72	0.01	50.51	-3.93	46.58		
Kribbestraat 41 HS	1079WN	1	39.27	43.04		50.00	3.77	-	43.04	-3.96	39.08		
Kribbestraat 41 I	1079WN	1	41.03	44.93		50.00	3.90	-	44.93	-4.03	40.90		
Kribbestraat 41 II	1079WN	1	45.42	50.33		50.00	4.91	-	50.33	-5.61	44.72		
Kribbestraat 42 HS	1079WT	1	44.70	46.66		50.00	1.96	-	46.66	-4.02	42.64		
Kribbestraat 42 I	1079WT	1	45.92	48.18		50.00	2.26	-	48.18	-4.65	43.53		
Kribbestraat 42 II	1079WT	1	48.87	50.59		50.00	1.72	0.09	50.59	-3.86	46.73		
Kribbestraat 43 HS	1079WN	1	39.34	43.11		50.00	3.77	-	43.11	-3.84	39.27		
Kribbestraat 43 I	1079WN	1	41.66	45.37		50.00	3.71	-	45.37	-3.93	41.44		
Kribbestraat 43 II	1079WN	1	45.70	50.51		50.00	4.81	0.01	50.51	-5.57	44.94		
Kribbestraat 44 HS	1079WT	1	44.88	46.79		50.00	1.91	-	46.79	-3.85	42.94		
Kribbestraat 44 I	1079WT	1	46.15	48.02		50.00	1.87	-	48.02	-4.24	43.78		

Gemeente AMSTERDAM

Adres en postcode		Bestemming	Geluidbelasting bij huidig GPP [dB]	Toekomst zonder nieuwe maatregelen [dB]	Sanering	Grenswaarde [dB]	Effect van het project	Benodigde reductie [dB]	Geluidbelasting standaard akoestische situatie [dB]	doelmatige maatregelen [dB]	Geluidreductie door de maatregelen [dB]	Toekomstige geluidbelasting (X=ja, leeg vak=nee)
Kribbestraat 44 II	1079WT	1	48.82	50.57		50.00	1.75	0.07	50.57	-3.96	46.61	
Kribbestraat 45 HS	1079WN	1	39.78	43.40		50.00	3.62	-	43.40	-3.72	39.68	
Kribbestraat 45 I	1079WN	1	42.15	45.61		50.00	3.46	-	45.61	-3.89	41.72	
Kribbestraat 45 II	1079WN	1	45.40	50.44		50.00	5.04	-	50.44	-5.70	44.74	
Kribbestraat 46 HS	1079WT	1	45.48	47.13		50.00	1.65	-	47.13	-3.44	43.69	
Kribbestraat 46 I	1079WT	1	46.46	48.33		50.00	1.87	-	48.33	-4.27	44.06	
Kribbestraat 46 II	1079WT	1	48.87	50.64		50.00	1.77	0.14	50.64	-3.97	46.67	
Kribbestraat 47 HS	1079WN	1	41.73	44.31		50.00	2.58	-	44.31	-3.52	40.79	
Kribbestraat 47 I	1079WN	1	42.93	45.99		50.00	3.06	-	45.99	-3.90	42.09	
Kribbestraat 47 II	1079WN	1	45.73	50.58		50.00	4.85	0.08	50.58	-5.69	44.89	
Kribbestraat 48 HS	1079WV	1	47.11	48.73		50.00	1.62	-	48.73	-3.65	45.08	
Kribbestraat 48 I	1079WV	1	47.31	49.30		50.00	1.99	-	49.30	-4.53	44.77	
Kribbestraat 48 II	1079WV	1	49.22	50.99		50.00	1.77	0.49	50.99	-4.05	46.94	
Kribbestraat 49 HS	1079WN	1	43.32	45.55		50.00	2.23	-	45.55	-3.29	42.26	
Kribbestraat 49 I	1079WN	1	44.59	47.06		50.00	2.47	-	47.06	-3.53	43.53	
Kribbestraat 49 II	1079WN	1	46.50	50.90		50.00	4.40	0.40	50.90	-5.56	45.34	
Kribbestraat 50 HS	1079WV	1	47.90	48.88		50.00	0.98	-	48.88	-3.07	45.81	
Kribbestraat 50 I	1079WV	1	47.85	49.49		50.00	1.64	-	49.49	-4.18	45.31	
Kribbestraat 50 II	1079WV	1	49.36	50.91		50.00	1.55	0.41	50.91	-3.94	46.97	
Kribbestraat 51 HS	1079WP	1	43.40	46.94		50.00	3.54	-	46.94	-4.42	42.52	
Kribbestraat 51 I	1079WP	1	44.56	47.63		50.00	3.07	-	47.63	-3.98	43.65	
Kribbestraat 51 II	1079WP	1	46.80	51.28		50.00	4.48	0.78	51.28	-5.54	45.74	
Kribbestraat 52 HS	1079WV	1	46.83	48.24		50.00	1.41	-	48.24	-3.27	44.97	
Kribbestraat 52 I	1079WV	1	48.37	49.72		50.00	1.35	-	49.72	-3.89	45.83	
Kribbestraat 52 II	1079WV	1	49.18	50.27		50.00	1.09	-	50.27	-3.42	46.85	
Kribbestraat 53 HS	1079WP	1	43.60	48.10		50.00	4.50	-	48.10	-5.23	42.87	
Kribbestraat 53 I	1079WP	1	44.88	48.58		50.00	3.70	-	48.58	-4.59	43.99	
Kribbestraat 53 II	1079WP	1	46.63	51.44		50.00	4.81	0.94	51.44	-5.83	45.61	
Kribbestraat 54 HS	1079WV	1	49.81	51.43		50.00	1.62	0.93	51.43	-3.61	47.82	
Kribbestraat 54 I	1079WV	1	49.11	50.75		50.00	1.64	0.25	50.75	-3.98	46.77	
Kribbestraat 54 II	1079WV	1	49.96	51.14		50.00	1.18	0.64	51.14	-3.53	47.61	
Kribbestraat 55 HS	1079WP	1	43.99	47.69		50.00	3.70	-	47.69	-4.53	43.16	
Kribbestraat 55 I	1079WP	1	45.38	48.86		50.00	3.48	-	48.86	-4.43	44.43	
Kribbestraat 55 II	1079WP	1	46.90	51.49		50.00	4.59	0.99	51.49	-5.72	45.77	
Kribbestraat 57 HS	1079WP	1	43.99	47.12		50.00	3.13	-	47.12	-4.19	42.93	
Kribbestraat 57 I	1079WP	1	45.39	48.74		50.00	3.35	-	48.74	-4.53	44.21	
Kribbestraat 57 II	1079WP	1	47.37	51.65		50.00	4.28	1.15	51.65	-5.53	46.12	
Kribbestraat 58 HS	1079WV	1	49.85	51.63		50.00	1.78	1.13	51.63	-3.75	47.88	
Kribbestraat 58 I	1079WV	1	49.53	51.33		50.00	1.80	0.83	51.33	-4.05	47.28	
Kribbestraat 58 II	1079WV	1	50.23	51.39		50.23	1.16	0.89	51.39	-3.52	47.87	
Kribbestraat 59 HS	1079WP	1	42.38	46.13		50.00	3.75	-	46.13	-4.61	41.52	
Kribbestraat 59 I	1079WP	1	44.70	48.37		50.00	3.67	-	48.37	-4.64	43.73	
Kribbestraat 59 II	1079WP	1	47.16	51.57		50.00	4.41	1.07	51.57	-5.53	46.04	
Kribbestraat 60 HS	1079WV	1	50.26	52.04		50.26	1.78	1.54	52.04	-3.68	48.36	
Kribbestraat 60 I	1079WV	1	49.74	51.58		50.00	1.84	1.08	51.58	-3.94	47.64	
Kribbestraat 60 II	1079WV	1	50.45	51.60		50.45	1.15	1.10	51.60	-3.44	48.16	
Kribbestraat 61 HS	1079WP	1	43.86	47.07		50.00	3.21	-	47.07	-4.49	42.58	
Kribbestraat 61 I	1079WP	1	44.80	48.34		50.00	3.54	-	48.34	-4.72	43.62	
Kribbestraat 61 II	1079WP	1	46.98	51.43		50.00	4.45	0.93	51.43	-5.64	45.79	
Kromme Leimuidenstraat 1 HS	1059EL	1	43.56	43.59		50.00	0.03	-	43.59	-0.46	43.13	
Kromme Leimuidenstraat 1 I	1059EL	1	44.13	44.31		50.00	0.18	-	44.31	-0.63	43.68	
Kromme Leimuidenstraat 1 II	1059EL	1	46.75	47.27		50.00	0.52	-	47.27	-1.07	46.20	
Kromme Leimuidenstraat 2 HS	1059EM	1	37.82	38.64		50.00	0.82	-	38.64	-1.13	37.51	

Gemeente AMSTERDAM

Adres en postcode		Bestemming	Geluidbelasting bij huidig GPP [dB]	Toekomst zonder nieuwe maatregelen [dB]	Sanering	Grenswaarde [dB]	Effect van het project	Benodigde reductie [dB]	Geluidbelasting standaard akoestische situatie [dB]	doelmatige maatregelen [dB]	Geluidreductie door de maatregelen [dB]	Toekomst et geadviseerde maatregelen [dB]	Overschrijving grenswaarde / (X=ja, leeg vak=nee)
Kromme Leimuidenstraat 2 I	1059EM	1	39.28	40.13		50.00	0.85	-	40.13	-1.21	38.92		
Kromme Leimuidenstraat 2 II	1059EM	1	40.80	41.74		50.00	0.94	-	41.74	-1.50	40.24		
Kromme Leimuidenstraat 2 III	1059EM	1	42.95	43.91		50.00	0.96	-	43.91	-1.85	42.06		
Kromme Leimuidenstraat 2 IV	1059EM	1	42.71	44.02		50.00	1.31	-	44.02	-1.95	42.07		
Kromme Leimuidenstraat 3 HS	1059EL	1	42.84	43.01		50.00	0.17	-	43.01	-0.54	42.47		
Kromme Leimuidenstraat 3 I	1059EL	1	43.93	44.05		50.00	0.12	-	44.05	-0.56	43.49		
Kromme Leimuidenstraat 3 II	1059EL	1	46.78	47.30		50.00	0.52	-	47.30	-1.08	46.22		
Kromme Leimuidenstraat 4 HS	1059EM	1	38.66	39.35		50.00	0.69	-	39.35	-0.95	38.40		
Kromme Leimuidenstraat 4 I	1059EM	1	40.28	41.04		50.00	0.76	-	41.04	-1.07	39.97		
Kromme Leimuidenstraat 4 II	1059EM	1	43.54	44.43		50.00	0.89	-	44.43	-1.61	42.82		
Kromme Leimuidenstraat 5 HS	1059EL	1	41.23	41.51		50.00	0.28	-	41.51	-0.77	40.74		
Kromme Leimuidenstraat 5 I	1059EL	1	41.89	42.31		50.00	0.42	-	42.31	-0.95	41.36		
Kromme Leimuidenstraat 5 II	1059EL	1	46.29	46.99		50.00	0.70	-	46.99	-1.29	45.70		
Kromme Leimuidenstraat 6 2	1059EM	1	44.05	44.80		50.00	0.75	-	44.80	-1.49	43.31		
Kromme Leimuidenstraat 6 HS	1059EM	1	40.72	41.40		50.00	0.68	-	41.40	-1.06	40.34		
Kromme Leimuidenstraat 7 HS	1059EL	1	39.31	39.94		50.00	0.63	-	39.94	-1.18	38.76		
Kromme Leimuidenstraat 7 I	1059EL	1	40.82	41.49		50.00	0.67	-	41.49	-1.20	40.29		
Kromme Leimuidenstraat 7 II	1059EL	1	45.99	46.76		50.00	0.77	-	46.76	-1.50	45.26		
Kromme Leimuidenstraat 8 HS	1059EM	1	40.12	40.45		50.00	0.33	-	40.45	-0.86	39.59		
Kromme Leimuidenstraat 8 I	1059EM	1	41.94	42.34		50.00	0.40	-	42.34	-0.89	41.45		
Kromme Leimuidenstraat 8 II	1059EM	1	44.51	45.10		50.00	0.59	-	45.10	-1.34	43.76		
Kromme Leimuidenstraat 9 HS	1059EL	1	39.22	39.74		50.00	0.52	-	39.74	-1.18	38.56		
Kromme Leimuidenstraat 9 I	1059EL	1	40.53	41.12		50.00	0.59	-	41.12	-1.27	39.85		
Kromme Leimuidenstraat 9 II	1059EL	1	46.12	46.88		50.00	0.76	-	46.88	-1.57	45.31		
Kromme Leimuidenstraat 10 HS	1059EM	1	42.09	42.27		50.00	0.18	-	42.27	-0.58	41.69		
Kromme Leimuidenstraat 10 I	1059EM	1	42.86	43.13		50.00	0.27	-	43.13	-0.69	42.44		
Kromme Leimuidenstraat 10 II	1059EM	1	45.54	45.98		50.00	0.44	-	45.98	-1.13	44.85		
Kromme Leimuidenstraat 11 HS	1059EL	1	39.19	39.66		50.00	0.47	-	39.66	-1.27	38.39		
Kromme Leimuidenstraat 11 I	1059EL	1	40.60	41.15		50.00	0.55	-	41.15	-1.29	39.86		
Kromme Leimuidenstraat 11 II	1059EL	1	46.28	46.98		50.00	0.70	-	46.98	-1.58	45.40		
Kromme Leimuidenstraat 12 HS	1059EM	1	42.84	42.89		50.00	0.05	-	42.89	-0.49	42.40		
Kromme Leimuidenstraat 12 I	1059EM	1	43.52	43.71		50.00	0.19	-	43.71	-0.64	43.07		
Kromme Leimuidenstraat 12 II	1059EM	1	45.88	46.37		50.00	0.49	-	46.37	-1.12	45.25		
Kromme Leimuidenstraat 13 HS	1059EL	1	39.01	39.47		50.00	0.46	-	39.47	-1.27	38.20		
Kromme Leimuidenstraat 13 I	1059EL	1	40.44	40.99		50.00	0.55	-	40.99	-1.32	39.67		
Kromme Leimuidenstraat 13 II	1059EL	1	46.37	47.10		50.00	0.73	-	47.10	-1.68	45.42		
Kromme Leimuidenstraat 14 HS	1059EN	1	42.79	43.30		50.00	0.51	-	43.30	-1.01	42.29		
Kromme Leimuidenstraat 14 I	1059EN	1	43.44	44.24		50.00	0.80	-	44.24	-1.13	43.11		
Kromme Leimuidenstraat 14 II	1059EN	1	45.97	46.96		50.00	0.99	-	46.96	-1.55	45.41		
Kromme Leimuidenstraat 15 HS	1059EL	1	40.85	42.17		50.00	1.32	-	42.17	-1.93	40.24		
Kromme Leimuidenstraat 15 I	1059EL	1	41.30	43.62		50.00	2.32	-	43.62	-2.74	40.88		
Kromme Leimuidenstraat 15 II	1059EL	1	44.98	46.91		50.00	1.93	-	46.91	-2.55	44.36		
Kromme Leimuidenstraat 16 HS	1059EN	1	42.04	42.68		50.00	0.64	-	42.68	-0.93	41.75		
Kromme Leimuidenstraat 16 I	1059EN	1	42.44	43.34		50.00	0.90	-	43.34	-1.12	42.22		
Kromme Leimuidenstraat 16 II	1059EN	1	45.49	46.76		50.00	1.27	-	46.76	-1.73	45.03		
Kromme Leimuidenstraat 17 HS	1059EL	1	41.10	42.79		50.00	1.69	-	42.79	-2.17	40.62		
Kromme Leimuidenstraat 17 I	1059EL	1	41.76	45.20		50.00	3.44	-	45.20	-3.50	41.70		
Kromme Leimuidenstraat 17 II	1059EL	1	44.86	47.73		50.00	2.87	-	47.73	-3.23	44.50		
Kromme Leimuidenstraat 18 HS	1059EN	1	41.19	41.96		50.00	0.77	-	41.96	-1.05	40.91		
Kromme Leimuidenstraat 18 I	1059EN	1	41.90	42.94		50.00	1.04	-	42.94	-1.39	41.55		
Kromme Leimuidenstraat 18 II	1059EN	1	44.43	45.64		50.00	1.21	-	45.64	-1.73	43.91		
Kromme Leimuidenstraat 20 HS	1059EN	1	41.56	42.46		50.00	0.90	-	42.46	-1.28	41.18		
Kromme Leimuidenstraat 20 I	1059EN	1	42.75	44.19		50.00	1.44	-	44.19	-1.89	42.30		

Gemeente AMSTERDAM

Adres en postcode		Bestemming	Geluidbelasting bij huidig GPP [dB]	Toekomst zonder nieuwe maatregelen [dB]	Sanering	Grenswaarde [dB]	Effect van het project	Benodigde reductie [dB]	Geluidbelasting standaard akoestische situatie [dB]	doelmatige maatregelen [dB]	Geluidreductie door de maatregelen [dB]	Toekomst et geadviseerde maatregelen [dB]	Overschrijding grenswaarde/ (X=ja, leeg vak=nee)
Kromme Leimuidenstraat 20 II	1059EN	1	44.03	45.95		50.00	1.92	-	45.95	-2.44	43.51		
Kromme Leimuidenstraat 22 HS	1059EN	1	42.28	44.06		50.00	1.78	-	44.06	-2.38	41.68		
Kromme Leimuidenstraat 22 I	1059EN	1	43.62	45.91		50.00	2.29	-	45.91	-2.73	43.18		
Kromme Leimuidenstraat 22 II	1059EN	1	43.46	46.50		50.00	3.04	-	46.50	-3.23	43.27		
Kromme Leimuidenstraat 24 HS	1059EN	1	40.39	40.99		50.00	0.60	-	40.99	-1.03	39.96		
Kromme Leimuidenstraat 24 I	1059EN	1	41.95	42.61		50.00	0.66	-	42.61	-1.07	41.54		
Kromme Leimuidenstraat 24 II	1059EN	1	46.43	47.24		50.00	0.81	-	47.24	-1.53	45.71		
Kromme Leimuidenstraat 26 HS	1059EN	1	40.74	41.39		50.00	0.65	-	41.39	-1.03	40.36		
Kromme Leimuidenstraat 26 I	1059EN	1	42.40	43.16		50.00	0.76	-	43.16	-1.11	42.05		
Kromme Leimuidenstraat 26 II	1059EN	1	46.59	47.63		50.00	1.04	-	47.63	-1.55	46.08		
Kromme Leimuidenstraat 28 HS	1059EN	1	40.84	41.49		50.00	0.65	-	41.49	-1.02	40.47		
Kromme Leimuidenstraat 28 I	1059EN	1	42.46	43.19		50.00	0.73	-	43.19	-1.06	42.13		
Kromme Leimuidenstraat 28 II	1059EN	1	46.65	47.69		50.00	1.04	-	47.69	-1.52	46.17		
Kromme-Mijdrechtstraat 1 HS	1078RN	1	40.36	41.17		50.00	0.81	-	41.17	-2.24	38.93		
Kromme-Mijdrechtstraat 1 I	1078RN	1	43.66	44.50		50.00	0.84	-	44.50	-2.48	42.02		
Kromme-Mijdrechtstraat 1 II	1078RN	1	45.77	47.17		50.00	1.40	-	47.17	-3.20	43.97		
Kromme-Mijdrechtstraat 1 III	1078RN	1	46.45	48.37		50.00	1.92	-	48.37	-3.85	44.52		
Kromme-Mijdrechtstraat 2 HS	1078RN	1	32.97	35.24		50.00	2.27	-	35.24	-1.94	33.30		
Kromme-Mijdrechtstraat 2 I	1078RN	1	34.50	36.84		50.00	2.34	-	36.84	-2.02	34.82		
Kromme-Mijdrechtstraat 2 II	1078RN	1	36.58	39.11		50.00	2.53	-	39.11	-2.20	36.91		
Kromme-Mijdrechtstraat 2 III	1078RN	1	42.56	45.02		50.00	2.46	-	45.02	-2.96	42.06		
Kromme-Mijdrechtstraat 3 HS	1078RN	1	40.16	41.07		50.00	0.91	-	41.07	-2.24	38.83		
Kromme-Mijdrechtstraat 3 I	1078RN	1	43.11	44.11		50.00	1.00	-	44.11	-2.46	41.65		
Kromme-Mijdrechtstraat 3 II	1078RN	1	45.40	47.29		50.00	1.89	-	47.29	-3.74	43.55		
Kromme-Mijdrechtstraat 3 III	1078RN	1	46.06	48.32		50.00	2.26	-	48.32	-4.20	44.12		
Kromme-Mijdrechtstraat 4 HS	1078RN	1	42.63	45.31		50.00	2.68	-	45.31	-3.45	41.86		
Kromme-Mijdrechtstraat 4 I	1078RN	1	35.59	38.41		50.00	2.82	-	38.41	-2.28	36.13		
Kromme-Mijdrechtstraat 4 II	1078RN	1	37.63	40.79		50.00	3.16	-	40.79	-2.59	38.20		
Kromme-Mijdrechtstraat 4 III	1078RN	1	39.27	42.99		50.00	3.72	-	42.99	-3.74	39.25		
Kromme-Mijdrechtstraat 5 HS	1078RN	1	40.40	41.53		50.00	1.13	-	41.53	-2.27	39.26		
Kromme-Mijdrechtstraat 5 I	1078RN	1	43.18	44.39		50.00	1.21	-	44.39	-2.50	41.89		
Kromme-Mijdrechtstraat 5 II	1078RN	1	45.55	47.77		50.00	2.22	-	47.77	-3.91	43.86		
Kromme-Mijdrechtstraat 5 III	1078RN	1	46.39	48.96		50.00	2.57	-	48.96	-4.55	44.41		
Kromme-Mijdrechtstraat 8 HS	1079KV	1	44.71	47.43		50.00	2.72	-	47.43	-3.95	43.48		
Kromme-Mijdrechtstraat 8 I	1079KV	1	35.24	37.36		50.00	2.12	-	37.36	-2.00	35.36		
Kromme-Mijdrechtstraat 8 II	1079KV	1	37.21	39.34		50.00	2.13	-	39.34	-2.15	37.19		
Kromme-Mijdrechtstraat 8 III	1079KV	1	40.08	42.28		50.00	2.20	-	42.28	-2.40	39.88		
Kromme-Mijdrechtstraat 10 HS	1079KV	1	44.91	47.59		50.00	2.68	-	47.59	-3.96	43.63		
Kromme-Mijdrechtstraat 10 I	1079KV	1	35.05	37.14		50.00	2.09	-	37.14	-2.05	35.09		
Kromme-Mijdrechtstraat 10 II	1079KV	1	37.11	39.17		50.00	2.06	-	39.17	-2.15	37.02		
Kromme-Mijdrechtstraat 10 III	1079KV	1	40.15	42.29		50.00	2.14	-	42.29	-2.44	39.85		
Kromme-Mijdrechtstraat 11 HS	1079KN	1	44.96	47.52		50.00	2.56	-	47.52	-3.88	43.64		
Kromme-Mijdrechtstraat 11 I	1079KN	1	38.20	39.52		50.00	1.32	-	39.52	-2.17	37.35		
Kromme-Mijdrechtstraat 11 II	1079KN	1	40.08	41.52		50.00	1.44	-	41.52	-2.34	39.18		
Kromme-Mijdrechtstraat 11 III	1079KN	1	43.24	45.30		50.00	2.06	-	45.30	-3.54	41.76		
Kromme-Mijdrechtstraat 13 I	1079KN	1	38.02	39.35		50.00	1.33	-	39.35	-2.15	37.20		
Kromme-Mijdrechtstraat 13 II	1079KN	1	39.90	41.32		50.00	1.42	-	41.32	-2.30	39.02		
Kromme-Mijdrechtstraat 13 III	1079KN	1	44.51	47.02		50.00	2.51	-	47.02	-3.72	43.30		
Kromme-Mijdrechtstraat 14 HS	1079KV	1	44.89	47.68		50.00	2.79	-	47.68	-4.13	43.55		
Kromme-Mijdrechtstraat 14 I	1079KV	1	34.95	36.97		50.00	2.02	-	36.97	-2.07	34.90		
Kromme-Mijdrechtstraat 14 II	1079KV	1	36.93	38.93		50.00	2.00	-	38.93	-2.22	36.71		
Kromme-Mijdrechtstraat 14 III	1079KV	1	40.01	42.16		50.00	2.15	-	42.16	-2.55	39.61		
Kromme-Mijdrechtstraat 15	1079KN	1	44.51	47.02		50.00	2.51	-	47.02	-3.72	43.30		

Gemeente AMSTERDAM

Adres en postcode		Bestemming	Geluidbelasting bij huidig GPP [dB]	Toekomst zonder nieuwe maatregelen [dB]	Sanering	Grenswaarde [dB]	Effect van het project	Benodigde reductie [dB]	Geluidbelasting standaard akoestische situatie [dB]	doelmatige maatregelen [dB]	Geluidreductie door de maatregelen [dB]	Toekomst et geadviseerde maatregelen [dB]	Overschrijding grenswaarde / (X=ja, leeg vak=nee)
Kromme-Mijdrechtstraat 16 HS	1079KV	1	42.81	44.81		50.00	2.00	-	44.81	-3.21	41.60		
Kromme-Mijdrechtstraat 16 I	1079KV	1	36.27	38.19		50.00	1.92	-	38.19	-2.08	36.11		
Kromme-Mijdrechtstraat 16 II	1079KV	1	37.40	39.25		50.00	1.85	-	39.25	-2.14	37.11		
Kromme-Mijdrechtstraat 16 III	1079KV	1	39.22	40.68		50.00	1.46	-	40.68	-2.25	38.43		
Kromme-Mijdrechtstraat 17 HS	1079KN	1	44.32	46.56		50.00	2.24	-	46.56	-3.41	43.15		
Kromme-Mijdrechtstraat 17 I	1079KN	1	37.68	38.86		50.00	1.18	-	38.86	-2.10	36.76		
Kromme-Mijdrechtstraat 17 II	1079KN	1	39.76	40.96		50.00	1.20	-	40.96	-2.28	38.68		
Kromme-Mijdrechtstraat 17 III	1079KN	1	43.00	44.46		50.00	1.46	-	44.46	-2.93	41.53		
Kromme-Mijdrechtstraat 18 HS	1079KV	1	43.88	46.30		50.00	2.42	-	46.30	-3.00	43.30		
Kromme-Mijdrechtstraat 18 I	1079KV	1	34.59	36.41		50.00	1.82	-	36.41	-1.95	34.46		
Kromme-Mijdrechtstraat 18 II	1079KV	1	36.60	38.42		50.00	1.82	-	38.42	-2.04	36.38		
Kromme-Mijdrechtstraat 18 III	1079KV	1	39.36	41.29		50.00	1.93	-	41.29	-2.23	39.06		
Kromme-Mijdrechtstraat 19 HS	1079KN	1	44.17	46.43		50.00	2.26	-	46.43	-3.31	43.12		
Kromme-Mijdrechtstraat 19 I	1079KN	1	35.42	37.09		50.00	1.67	-	37.09	-2.11	34.98		
Kromme-Mijdrechtstraat 19 II	1079KN	1	38.05	39.62		50.00	1.57	-	39.62	-2.34	37.28		
Kromme-Mijdrechtstraat 19 III	1079KN	1	41.80	43.52		50.00	1.72	-	43.52	-2.97	40.55		
Kromme-Mijdrechtstraat 20 HS	1079KV	1	44.81	47.14		50.00	2.33	-	47.14	-3.08	44.06		
Kromme-Mijdrechtstraat 20 I	1079KV	1	35.18	36.92		50.00	1.74	-	36.92	-1.96	34.96		
Kromme-Mijdrechtstraat 20 II	1079KV	1	37.38	39.17		50.00	1.79	-	39.17	-2.07	37.10		
Kromme-Mijdrechtstraat 20 III	1079KV	1	40.37	42.25		50.00	1.88	-	42.25	-2.28	39.97		
Kromme-Mijdrechtstraat 21 HS	1079KN	1	43.94	46.29		50.00	2.35	-	46.29	-3.36	42.93		
Kromme-Mijdrechtstraat 21 I	1079KN	1	36.02	37.51		50.00	1.49	-	37.51	-2.13	35.38		
Kromme-Mijdrechtstraat 21 II	1079KN	1	38.99	40.34		50.00	1.35	-	40.34	-2.34	38.00		
Kromme-Mijdrechtstraat 21 III	1079KN	1	42.45	43.92		50.00	1.47	-	43.92	-2.75	41.17		
Kromme-Mijdrechtstraat 22 HS	1079KW	1	44.59	47.12		50.00	2.53	-	47.12	-3.37	43.75		
Kromme-Mijdrechtstraat 22 I	1079KW	1	34.82	36.61		50.00	1.79	-	36.61	-1.99	34.62		
Kromme-Mijdrechtstraat 22 II	1079KW	1	37.03	38.91		50.00	1.88	-	38.91	-2.12	36.79		
Kromme-Mijdrechtstraat 22 III	1079KW	1	40.20	42.24		50.00	2.04	-	42.24	-2.36	39.88		
Kromme-Mijdrechtstraat 24 HS	1079KW	1	44.83	47.64		50.00	2.81	-	47.64	-3.81	43.83		
Kromme-Mijdrechtstraat 24 I	1079KW	1	34.84	36.84		50.00	2.00	-	36.84	-2.10	34.74		
Kromme-Mijdrechtstraat 24 II	1079KW	1	36.99	39.07		50.00	2.08	-	39.07	-2.23	36.84		
Kromme-Mijdrechtstraat 24 III	1079KW	1	40.14	42.35		50.00	2.21	-	42.35	-2.49	39.86		
Kromme-Mijdrechtstraat 28 HS	1079KW	1	43.79	45.86		50.00	2.07	-	45.86	-3.00	42.86		
Kromme-Mijdrechtstraat 28 I	1079KW	1	34.89	36.59		50.00	1.70	-	36.59	-1.93	34.66		
Kromme-Mijdrechtstraat 28 II	1079KW	1	36.89	38.71		50.00	1.82	-	38.71	-2.05	36.66		
Kromme-Mijdrechtstraat 28 III	1079KW	1	39.87	41.87		50.00	2.00	-	41.87	-2.30	39.57		
Kromme-Mijdrechtstraat 30 HS	1079KW	1	44.14	46.60		50.00	2.46	-	46.60	-3.29	43.31		
Kromme-Mijdrechtstraat 30 I	1079KW	1	34.99	36.91		50.00	1.92	-	36.91	-1.98	34.93		
Kromme-Mijdrechtstraat 30 II	1079KW	1	37.16	39.21		50.00	2.05	-	39.21	-2.12	37.09		
Kromme-Mijdrechtstraat 30 III	1079KW	1	40.45	42.67		50.00	2.22	-	42.67	-2.41	40.26		
Kromme-Mijdrechtstraat 31 HS	1079KN	1	47.35	49.17		50.00	1.82	-	49.17	-3.51	45.66		
Kromme-Mijdrechtstraat 31 I	1079KN	1	37.83	39.30		50.00	1.47	-	39.30	-2.15	37.15		
Kromme-Mijdrechtstraat 31 II	1079KN	1	40.04	41.51		50.00	1.47	-	41.51	-2.33	39.18		
Kromme-Mijdrechtstraat 31 III	1079KN	1	42.16	44.01		50.00	1.85	-	44.01	-2.81	41.20		
Kromme-Mijdrechtstraat 32 HS	1079KX	1	44.68	46.98		50.00	2.30	-	46.98	-3.26	43.72		
Kromme-Mijdrechtstraat 32 I	1079KX	1	35.35	37.17		50.00	1.82	-	37.17	-1.98	35.19		
Kromme-Mijdrechtstraat 32 II	1079KX	1	37.64	39.59		50.00	1.95	-	39.59	-2.15	37.44		
Kromme-Mijdrechtstraat 32 III	1079KX	1	40.99	43.08		50.00	2.09	-	43.08	-2.44	40.64		
Kromme-Mijdrechtstraat 33 HS	1079KN	1	47.44	49.17		50.00	1.73	-	49.17	-3.43	45.74		
Kromme-Mijdrechtstraat 33 I	1079KN	1	37.93	39.35		50.00	1.42	-	39.35	-2.17	37.18		
Kromme-Mijdrechtstraat 33 II	1079KN	1	40.11	41.52		50.00	1.41	-	41.52	-2.35	39.17		
Kromme-Mijdrechtstraat 33 III	1079KN	1	42.36	44.02		50.00	1.66	-	44.02	-2.69	41.33		
Kromme-Mijdrechtstraat 34 HS	1079KX	1	44.90	47.01		50.00	2.11	-	47.01	-3.25	43.76		

Gemeente AMSTERDAM

Adres en postcode		Bestemming	Geluidbelasting bij huidig GPP [dB]	Toekomst zonder nieuwe maatregelen [dB]	Sanering	Grenswaarde [dB]	Effect van het project	Benodigde reductie [dB]	Geluidbelasting standaard akoestische situatie [dB]	doelmatige maatregelen [dB]	Geluidreductie door de maatregelen [dB]	Toekomst et geadviseerde maatregelen [dB]	Overschrijving grenswaarde/ (X=ja, leeg vak=nee)
Kromme-Mijdrechtstraat 34 I	1079KX	1	35.48	37.24		50.00	1.76	-	37.24	-2.00	35.24		
Kromme-Mijdrechtstraat 34 II	1079KX	1	37.86	39.72		50.00	1.86	-	39.72	-2.17	37.55		
Kromme-Mijdrechtstraat 34 III	1079KX	1	41.23	43.24		50.00	2.01	-	43.24	-2.48	40.76		
Kromme-Mijdrechtstraat 35 HS	1079KP	1	46.73	48.59		50.00	1.86	-	48.59	-3.46	45.13		
Kromme-Mijdrechtstraat 35 I	1079KP	1	37.39	38.80		50.00	1.41	-	38.80	-2.19	36.61		
Kromme-Mijdrechtstraat 35 II	1079KP	1	39.43	40.84		50.00	1.41	-	40.84	-2.37	38.47		
Kromme-Mijdrechtstraat 35 III	1079KP	1	41.92	43.48		50.00	1.56	-	43.48	-2.58	40.90		
Kromme-Mijdrechtstraat 36 I	1079KX	1	35.51	37.25		50.00	1.74	-	37.25	-1.80	35.45		
Kromme-Mijdrechtstraat 36 II	1079KX	1	37.76	39.57		50.00	1.81	-	39.57	-1.97	37.60		
Kromme-Mijdrechtstraat 36 III	1079KX	1	40.56	42.46		50.00	1.90	-	42.46	-2.22	40.24		
Kromme-Mijdrechtstraat 38 I	1079KX	1	35.17	37.20		50.00	2.03	-	37.20	-1.89	35.31		
Kromme-Mijdrechtstraat 38 II	1079KX	1	37.30	39.43		50.00	2.13	-	39.43	-2.06	37.37		
Kromme-Mijdrechtstraat 38 III	1079KX	1	40.03	42.31		50.00	2.28	-	42.31	-2.37	39.94		
Kromme-Mijdrechtstraat 39 HS	1079KP	1	32.59	35.16		50.00	2.57	-	35.16	-2.71	32.45		
Kromme-Mijdrechtstraat 39 I	1079KP	1	33.17	34.82		50.00	1.65	-	34.82	-1.72	33.10		
Kromme-Mijdrechtstraat 39 II	1079KP	1	35.13	36.82		50.00	1.69	-	36.82	-1.79	35.03		
Kromme-Mijdrechtstraat 39 III	1079KP	1	38.15	39.97		50.00	1.82	-	39.97	-2.05	37.92		
Kromme-Mijdrechtstraat 40 HS	1079KX	1	#####	#####		50.00	0.00	-	#####	0.00	#####		
Kromme-Mijdrechtstraat 40 I	1079KX	1	35.88	38.03		50.00	2.15	-	38.03	-1.97	36.06		
Kromme-Mijdrechtstraat 40 II	1079KX	1	37.97	40.13		50.00	2.16	-	40.13	-2.16	37.97		
Kromme-Mijdrechtstraat 40 III	1079KX	1	40.46	42.97		50.00	2.51	-	42.97	-2.75	40.22		
Kromme-Mijdrechtstraat 41 HS	1079KP	1	32.38	35.03		50.00	2.65	-	35.03	-2.69	32.34		
Kromme-Mijdrechtstraat 41 I	1079KP	1	33.14	34.82		50.00	1.68	-	34.82	-1.70	33.12		
Kromme-Mijdrechtstraat 41 II	1079KP	1	34.89	36.68		50.00	1.79	-	36.68	-1.82	34.86		
Kromme-Mijdrechtstraat 41 III	1079KP	1	37.90	39.79		50.00	1.89	-	39.79	-2.09	37.70		
Kromme-Mijdrechtstraat 42 HS	1079KX	1	#####	#####		50.00	0.00	-	#####	0.00	#####		
Kromme-Mijdrechtstraat 42 I	1079KX	1	35.87	37.98		50.00	2.11	-	37.98	-2.00	35.98		
Kromme-Mijdrechtstraat 42 II	1079KX	1	37.97	40.21		50.00	2.24	-	40.21	-2.18	38.03		
Kromme-Mijdrechtstraat 42 III	1079KX	1	40.47	43.02		50.00	2.55	-	43.02	-2.83	40.19		
Kromme-Mijdrechtstraat 43 HS	1079KP	1	32.42	35.12		50.00	2.70	-	35.12	-2.68	32.44		
Kromme-Mijdrechtstraat 43 I	1079KP	1	33.02	34.71		50.00	1.69	-	34.71	-1.74	32.97		
Kromme-Mijdrechtstraat 43 II	1079KP	1	34.81	36.60		50.00	1.79	-	36.60	-1.79	34.81		
Kromme-Mijdrechtstraat 43 III	1079KP	1	37.96	39.84		50.00	1.88	-	39.84	-2.07	37.77		
Kromme-Mijdrechtstraat 44 HS	1079KZ	1	34.70	36.47		50.00	1.77	-	36.47	-1.81	34.66		
Kromme-Mijdrechtstraat 44 I	1079KZ	1	35.65	37.62		50.00	1.97	-	37.62	-1.97	35.65		
Kromme-Mijdrechtstraat 44 II	1079KZ	1	40.01	42.52		50.00	2.51	-	42.52	-2.71	39.81		
Kromme-Mijdrechtstraat 45 HS	1079KP	1	32.40	35.06		50.00	2.66	-	35.06	-2.58	32.48		
Kromme-Mijdrechtstraat 45 I	1079KP	1	32.90	34.58		50.00	1.68	-	34.58	-1.65	32.93		
Kromme-Mijdrechtstraat 45 II	1079KP	1	34.79	36.58		50.00	1.79	-	36.58	-1.80	34.78		
Kromme-Mijdrechtstraat 45 III	1079KP	1	37.75	39.63		50.00	1.88	-	39.63	-2.05	37.58		
Kromme-Mijdrechtstraat 46 HS	1079KZ	1	34.88	36.79		50.00	1.91	-	36.79	-1.79	35.00		
Kromme-Mijdrechtstraat 46 I	1079KZ	1	35.97	38.04		50.00	2.07	-	38.04	-1.97	36.07		
Kromme-Mijdrechtstraat 46 II	1079KZ	1	38.05	40.30		50.00	2.25	-	40.30	-2.20	38.10		
Kromme-Mijdrechtstraat 46 III	1079KZ	1	40.45	43.01		50.00	2.56	-	43.01	-2.74	40.27		
Kromme-Mijdrechtstraat 47 HS	1079KP	1	32.47	35.14		50.00	2.67	-	35.14	-2.58	32.56		
Kromme-Mijdrechtstraat 47 I	1079KP	1	32.78	34.43		50.00	1.65	-	34.43	-1.69	32.74		
Kromme-Mijdrechtstraat 47 II	1079KP	1	34.62	36.33		50.00	1.71	-	36.33	-1.76	34.57		
Kromme-Mijdrechtstraat 47 III	1079KP	1	37.70	39.53		50.00	1.83	-	39.53	-2.04	37.49		
Kromme-Mijdrechtstraat 48 HS	1079KZ	1	34.94	36.94		50.00	2.00	-	36.94	-1.86	35.08		
Kromme-Mijdrechtstraat 48 I	1079KZ	1	36.11	38.23		50.00	2.12	-	38.23	-2.01	36.22		
Kromme-Mijdrechtstraat 48 II	1079KZ	1	38.17	40.43		50.00	2.26	-	40.43	-2.23	38.20		
Kromme-Mijdrechtstraat 48 III	1079KZ	1	40.48	42.90		50.00	2.42	-	42.90	-2.68	40.22		
Kromme-Mijdrechtstraat 49 HS	1079KP	1	32.40	35.02		50.00	2.62	-	35.02	-2.53	32.49		

Gemeente AMSTERDAM

Adres en postcode		Bestemming	Geluidbelasting bij huidig GPP [dB]	Toekomst zonder nieuwe maatregelen [dB]	Sanering	Grenswaarde [dB]	Effect van het project	Benodigde reductie [dB]	Geluidbelasting standaard akoestische situatie [dB]	doelmatige maatregelen [dB]	Geluidreductie door de maatregelen [dB]	Toekomst et geadviseerde maatregelen [dB]	Overschrijving grenswaarde/ (X=ja, leeg vak=nee)
Kromme-Mijdrechtstraat 49 I	1079KP	1	32.75	34.33		50.00	1.58	-	34.33	-1.63	32.70		
Kromme-Mijdrechtstraat 49 II	1079KP	1	34.65	36.29		50.00	1.64	-	36.29	-1.73	34.56		
Kromme-Mijdrechtstraat 49 III	1079KP	1	37.53	39.34		50.00	1.81	-	39.34	-2.04	37.30		
Kromme-Mijdrechtstraat 50 HS	1079KZ	1	34.89	36.88		50.00	1.99	-	36.88	-1.91	34.97		
Kromme-Mijdrechtstraat 50 I	1079KZ	1	36.26	38.35		50.00	2.09	-	38.35	-2.03	36.32		
Kromme-Mijdrechtstraat 50 II	1079KZ	1	38.39	40.57		50.00	2.18	-	40.57	-2.21	38.36		
Kromme-Mijdrechtstraat 50 III	1079KZ	1	40.64	42.89		50.00	2.25	-	42.89	-2.66	40.23		
Kromme-Mijdrechtstraat 51 HS	1079KP	1	32.48	34.91		50.00	2.43	-	34.91	-2.46	32.45		
Kromme-Mijdrechtstraat 51 I	1079KP	1	32.77	34.27		50.00	1.50	-	34.27	-1.62	32.65		
Kromme-Mijdrechtstraat 51 II	1079KP	1	34.68	36.32		50.00	1.64	-	36.32	-1.72	34.60		
Kromme-Mijdrechtstraat 51 III	1079KP	1	37.57	39.29		50.00	1.72	-	39.29	-2.02	37.27		
Kromme-Mijdrechtstraat 52 HS	1079KZ	1	35.21	37.04		50.00	1.83	-	37.04	-1.88	35.16		
Kromme-Mijdrechtstraat 52 I	1079KZ	1	36.51	38.51		50.00	2.00	-	38.51	-2.00	36.51		
Kromme-Mijdrechtstraat 52 II	1079KZ	1	41.13	43.27		50.00	2.14	-	43.27	-2.58	40.69		
Kromme-Mijdrechtstraat 53 HS	1079KR	1	32.52	34.88		50.00	2.36	-	34.88	-2.40	32.48		
Kromme-Mijdrechtstraat 53 I	1079KR	1	32.73	34.24		50.00	1.51	-	34.24	-1.58	32.66		
Kromme-Mijdrechtstraat 53 II	1079KR	1	34.54	36.14		50.00	1.60	-	36.14	-1.68	34.46		
Kromme-Mijdrechtstraat 53 III	1079KR	1	37.28	39.06		50.00	1.78	-	39.06	-2.00	37.06		
Kromme-Mijdrechtstraat 54 HS	1079KZ	1	35.12	36.95		50.00	1.83	-	36.95	-1.90	35.05		
Kromme-Mijdrechtstraat 54 I	1079KZ	1	36.36	38.28		50.00	1.92	-	38.28	-1.99	36.29		
Kromme-Mijdrechtstraat 54 II	1079KZ	1	38.45	40.40		50.00	1.95	-	40.40	-2.15	38.25		
Kromme-Mijdrechtstraat 54 III	1079KZ	1	40.85	43.14		50.00	2.29	-	43.14	-2.57	40.57		
Kromme-Mijdrechtstraat 55 HS	1079KR	1	32.66	34.96		50.00	2.30	-	34.96	-2.33	32.63		
Kromme-Mijdrechtstraat 55 I	1079KR	1	32.59	34.08		50.00	1.49	-	34.08	-1.61	32.47		
Kromme-Mijdrechtstraat 55 II	1079KR	1	34.37	36.02		50.00	1.65	-	36.02	-1.73	34.29		
Kromme-Mijdrechtstraat 55 III	1079KR	1	37.21	38.94		50.00	1.73	-	38.94	-1.99	36.95		
Kromme-Mijdrechtstraat 56 HS	1079LA	1	35.74	37.53		50.00	1.79	-	37.53	-1.93	35.60		
Kromme-Mijdrechtstraat 56 I	1079LA	1	36.56	38.44		50.00	1.88	-	38.44	-2.01	36.43		
Kromme-Mijdrechtstraat 56 II	1079LA	1	41.01	43.17		50.00	2.16	-	43.17	-2.55	40.62		
Kromme-Mijdrechtstraat 57 HS	1079KR	1	32.49	34.76		50.00	2.27	-	34.76	-2.24	32.52		
Kromme-Mijdrechtstraat 57 I	1079KR	1	32.55	34.06		50.00	1.51	-	34.06	-1.60	32.46		
Kromme-Mijdrechtstraat 57 II	1079KR	1	34.22	35.79		50.00	1.57	-	35.79	-1.69	34.10		
Kromme-Mijdrechtstraat 57 III	1079KR	1	36.93	38.70		50.00	1.77	-	38.70	-1.98	36.72		
Kromme-Mijdrechtstraat 58 HS	1079LA	1	35.59	37.37		50.00	1.78	-	37.37	-1.91	35.46		
Kromme-Mijdrechtstraat 58 I	1079LA	1	36.48	38.37		50.00	1.89	-	38.37	-2.02	36.35		
Kromme-Mijdrechtstraat 58 II	1079LA	1	38.46	40.50		50.00	2.04	-	40.50	-2.21	38.29		
Kromme-Mijdrechtstraat 58 III	1079LA	1	41.17	43.14		50.00	1.97	-	43.14	-2.50	40.64		
Kromme-Mijdrechtstraat 59 HS	1079KR	1	32.20	34.41		50.00	2.21	-	34.41	-2.18	32.23		
Kromme-Mijdrechtstraat 59 I	1079KR	1	32.66	34.15		50.00	1.49	-	34.15	-1.57	32.58		
Kromme-Mijdrechtstraat 59 II	1079KR	1	34.30	35.92		50.00	1.62	-	35.92	-1.68	34.24		
Kromme-Mijdrechtstraat 59 III	1079KR	1	36.93	38.72		50.00	1.79	-	38.72	-1.98	36.74		
Kromme-Mijdrechtstraat 60 HS	1079LA	1	35.33	37.22		50.00	1.89	-	37.22	-1.90	35.32		
Kromme-Mijdrechtstraat 60 I	1079LA	1	36.41	38.32		50.00	1.91	-	38.32	-2.03	36.29		
Kromme-Mijdrechtstraat 60 II	1079LA	1	38.61	40.56		50.00	1.95	-	40.56	-2.21	38.35		
Kromme-Mijdrechtstraat 60 III	1079LA	1	41.01	42.98		50.00	1.97	-	42.98	-2.53	40.45		
Kromme-Mijdrechtstraat 61 HS	1079KR	1	32.42	34.48		50.00	2.06	-	34.48	-2.02	32.46		
Kromme-Mijdrechtstraat 61 I	1079KR	1	32.84	34.30		50.00	1.46	-	34.30	-1.61	32.69		
Kromme-Mijdrechtstraat 61 II	1079KR	1	34.42	36.01		50.00	1.59	-	36.01	-1.69	34.32		
Kromme-Mijdrechtstraat 61 III	1079KR	1	36.94	38.64		50.00	1.70	-	38.64	-1.98	36.66		
Kromme-Mijdrechtstraat 62 HS	1079LA	1	35.25	37.17		50.00	1.92	-	37.17	-1.91	35.26		
Kromme-Mijdrechtstraat 62 I	1079LA	1	36.28	38.19		50.00	1.91	-	38.19	-2.02	36.17		
Kromme-Mijdrechtstraat 62 II	1079LA	1	38.29	40.25		50.00	1.96	-	40.25	-2.18	38.07		
Kromme-Mijdrechtstraat 62 III	1079LA	1	40.81	42.81		50.00	2.00	-	42.81	-2.51	40.30		

Gemeente AMSTERDAM

Adres en postcode		Bestemming	Geluidbelasting bij huidig GPP [dB]	Toekomst zonder nieuwe maatregelen [dB]	Sanering	Grenswaarde [dB]	Effect van het project	Benodigde reductie [dB]	Geluidbelasting standaard akoestische situatie [dB]	doelmatige maatregelen [dB]	Geluidreductie door de maatregelen [dB]	Toekomst et geadviseerde maatregelen [dB]	Overschrijving grenswaarde/ (X=ja, leeg vak=nee)
Kromme-Mijdrechtstraat 63 HS	1079KR	1	32.62	34.42		50.00	1.80	-	34.42	-1.91	32.51		
Kromme-Mijdrechtstraat 63 I	1079KR	1	32.77	34.19		50.00	1.42	-	34.19	-1.65	32.54		
Kromme-Mijdrechtstraat 63 II	1079KR	1	34.42	36.02		50.00	1.60	-	36.02	-1.71	34.31		
Kromme-Mijdrechtstraat 63 III	1079KR	1	36.97	38.74		50.00	1.77	-	38.74	-1.99	36.75		
Kromme-Mijdrechtstraat 64 HS	1079LA	1	35.08	37.03		50.00	1.95	-	37.03	-1.90	35.13		
Kromme-Mijdrechtstraat 64 I	1079LA	1	36.29	38.11		50.00	1.82	-	38.11	-2.03	36.08		
Kromme-Mijdrechtstraat 64 II	1079LA	1	38.39	40.24		50.00	1.85	-	40.24	-2.23	38.01		
Kromme-Mijdrechtstraat 64 III	1079LA	1	40.86	42.73		50.00	1.87	-	42.73	-2.52	40.21		
Kromme-Mijdrechtstraat 65 HS	1079KR	1	32.23	34.13		50.00	1.90	-	34.13	-1.85	32.28		
Kromme-Mijdrechtstraat 65 I	1079KR	1	32.56	33.98		50.00	1.42	-	33.98	-1.60	32.38		
Kromme-Mijdrechtstraat 65 II	1079KR	1	34.12	35.75		50.00	1.63	-	35.75	-1.69	34.06		
Kromme-Mijdrechtstraat 65 III	1079KR	1	36.37	38.24		50.00	1.87	-	38.24	-1.97	36.27		
Kromme-Mijdrechtstraat 66 HS	1079LA	1	35.10	36.83		50.00	1.73	-	36.83	-1.84	34.99		
Kromme-Mijdrechtstraat 66 I	1079LA	1	36.23	37.98		50.00	1.75	-	37.98	-2.00	35.98		
Kromme-Mijdrechtstraat 66 II	1079LA	1	38.18	39.89		50.00	1.71	-	39.89	-2.19	37.70		
Kromme-Mijdrechtstraat 66 III	1079LA	1	40.62	42.41		50.00	1.79	-	42.41	-2.47	39.94		
Kromme-Mijdrechtstraat 67 HS	1079KR	1	32.11	33.97		50.00	1.86	-	33.97	-1.88	32.09		
Kromme-Mijdrechtstraat 67 I	1079KR	1	32.50	33.98		50.00	1.48	-	33.98	-1.64	32.34		
Kromme-Mijdrechtstraat 67 II	1079KR	1	33.91	35.62		50.00	1.71	-	35.62	-1.72	33.90		
Kromme-Mijdrechtstraat 67 III	1079KR	1	36.24	38.17		50.00	1.93	-	38.17	-1.97	36.20		
Kromme-Mijdrechtstraat 68 HS	1079LB	1	35.09	36.89		50.00	1.80	-	36.89	-1.86	35.03		
Kromme-Mijdrechtstraat 68 I	1079LB	1	36.16	37.87		50.00	1.71	-	37.87	-1.99	35.88		
Kromme-Mijdrechtstraat 68 II	1079LB	1	40.64	42.38		50.00	1.74	-	42.38	-2.43	39.95		
Kromme-Mijdrechtstraat 69 HS	1079KS	1	32.15	33.96		50.00	1.81	-	33.96	-1.84	32.12		
Kromme-Mijdrechtstraat 69 I	1079KS	1	32.47	33.99		50.00	1.52	-	33.99	-1.62	32.37		
Kromme-Mijdrechtstraat 69 II	1079KS	1	33.80	35.48		50.00	1.68	-	35.48	-1.67	33.81		
Kromme-Mijdrechtstraat 69 III	1079KS	1	36.17	38.12		50.00	1.95	-	38.12	-1.94	36.18		
Kromme-Mijdrechtstraat 70 HS	1079LB	1	35.08	36.80		50.00	1.72	-	36.80	-1.84	34.96		
Kromme-Mijdrechtstraat 70 I	1079LB	1	36.59	38.10		50.00	1.51	-	38.10	-1.97	36.13		
Kromme-Mijdrechtstraat 70 II	1079LB	1	38.68	40.20		50.00	1.52	-	40.20	-2.14	38.06		
Kromme-Mijdrechtstraat 70 III	1079LB	1	41.30	42.72		50.00	1.42	-	42.72	-2.33	40.39		
Kromme-Mijdrechtstraat 71 HS	1079KS	1	32.18	33.96		50.00	1.78	-	33.96	-1.81	32.15		
Kromme-Mijdrechtstraat 71 I	1079KS	1	32.53	34.00		50.00	1.47	-	34.00	-1.62	32.38		
Kromme-Mijdrechtstraat 71 II	1079KS	1	33.83	35.53		50.00	1.70	-	35.53	-1.68	33.85		
Kromme-Mijdrechtstraat 71 III	1079KS	1	36.15	38.04		50.00	1.89	-	38.04	-1.93	36.11		
Kromme-Mijdrechtstraat 72 HS	1079LB	1	35.01	36.71		50.00	1.70	-	36.71	-1.78	34.93		
Kromme-Mijdrechtstraat 72 I	1079LB	1	35.95	37.72		50.00	1.77	-	37.72	-1.94	35.78		
Kromme-Mijdrechtstraat 72 II	1079LB	1	37.82	39.56		50.00	1.74	-	39.56	-2.11	37.45		
Kromme-Mijdrechtstraat 72 III	1079LB	1	40.28	42.01		50.00	1.73	-	42.01	-2.33	39.68		
Kromme-Mijdrechtstraat 73 HS	1079KS	1	32.15	33.88		50.00	1.73	-	33.88	-1.78	32.10		
Kromme-Mijdrechtstraat 73 I	1079KS	1	32.39	33.92		50.00	1.53	-	33.92	-1.63	32.29		
Kromme-Mijdrechtstraat 73 II	1079KS	1	33.93	35.57		50.00	1.64	-	35.57	-1.69	33.88		
Kromme-Mijdrechtstraat 73 III	1079KS	1	36.41	38.25		50.00	1.84	-	38.25	-1.97	36.28		
Kromme-Mijdrechtstraat 74 HS	1079LB	1	34.84	36.47		50.00	1.63	-	36.47	-1.76	34.71		
Kromme-Mijdrechtstraat 74 I	1079LB	1	35.87	37.50		50.00	1.63	-	37.50	-1.91	35.59		
Kromme-Mijdrechtstraat 74 II	1079LB	1	37.73	39.42		50.00	1.69	-	39.42	-2.11	37.31		
Kromme-Mijdrechtstraat 74 III	1079LB	1	40.27	42.00		50.00	1.73	-	42.00	-2.32	39.68		
Kromme-Mijdrechtstraat 75 HS	1079KS	1	32.17	33.93		50.00	1.76	-	33.93	-1.80	32.13		
Kromme-Mijdrechtstraat 75 I	1079KS	1	32.43	33.91		50.00	1.48	-	33.91	-1.61	32.30		
Kromme-Mijdrechtstraat 75 II	1079KS	1	33.92	35.57		50.00	1.65	-	35.57	-1.72	33.85		
Kromme-Mijdrechtstraat 75 III	1079KS	1	36.02	37.89		50.00	1.87	-	37.89	-1.96	35.93		
Kromme-Mijdrechtstraat 76 HS	1079LB	1	34.06	35.93		50.00	1.87	-	35.93	-1.80	34.13		
Kromme-Mijdrechtstraat 76 I	1079LB	1	35.02	36.99		50.00	1.97	-	36.99	-1.89	35.10		

Gemeente AMSTERDAM

Adres en postcode		Bestemming	Geluidbelasting bij huidig GPP [dB]	Toekomst zonder nieuwe maatregelen [dB]	Sanering	Grenswaarde [dB]	Effect van het project	Benodigde reductie [dB]	Geluidbelasting standaard akoestische situatie [dB]	doelmatige maatregelen [dB]	Geluidreductie door de maatregelen [dB]	Toekomst et geadviseerde maatregelen [dB]	Overschrijving grenswaarde / (X=ja, leeg vak=nee)
Kromme-Mijdrechtstraat 76 II	1079LB	1	39.19	41.39		50.00	2.20	-	41.39	-2.28	39.11		
Kromme-Mijdrechtstraat 77 HS	1079KS	1	32.26	33.89		50.00	1.63	-	33.89	-1.75	32.14		
Kromme-Mijdrechtstraat 77 I	1079KS	1	32.56	33.98		50.00	1.42	-	33.98	-1.65	32.33		
Kromme-Mijdrechtstraat 77 II	1079KS	1	33.95	35.59		50.00	1.64	-	35.59	-1.74	33.85		
Kromme-Mijdrechtstraat 77 III	1079KS	1	36.02	37.89		50.00	1.87	-	37.89	-2.00	35.89		
Kromme-Mijdrechtstraat 78 HS	1079LB	1	33.99	35.93		50.00	1.94	-	35.93	-1.82	34.11		
Kromme-Mijdrechtstraat 78 I	1079LB	1	35.08	37.12		50.00	2.04	-	37.12	-1.97	35.15		
Kromme-Mijdrechtstraat 78 II	1079LB	1	39.19	41.35		50.00	2.16	-	41.35	-2.36	38.99		
Kromme-Mijdrechtstraat 79 HS	1079KS	1	32.51	34.37		50.00	1.86	-	34.37	-1.91	32.46		
Kromme-Mijdrechtstraat 79 I	1079KS	1	32.78	34.14		50.00	1.36	-	34.14	-1.65	32.49		
Kromme-Mijdrechtstraat 79 II	1079KS	1	34.02	35.43		50.00	1.41	-	35.43	-1.72	33.71		
Kromme-Mijdrechtstraat 79 III	1079KS	1	35.93	37.58		50.00	1.65	-	37.58	-1.98	35.60		
Kromme-Mijdrechtstraat 80 HS	1079LC	1	33.97	35.92		50.00	1.95	-	35.92	-1.83	34.09		
Kromme-Mijdrechtstraat 80 I	1079LC	1	35.12	37.08		50.00	1.96	-	37.08	-1.95	35.13		
Kromme-Mijdrechtstraat 80 II	1079LC	1	38.68	40.90		50.00	2.22	-	40.90	-2.28	38.62		
Kromme-Mijdrechtstraat 81 HS	1079KS	1	32.44	34.26		50.00	1.82	-	34.26	-1.90	32.36		
Kromme-Mijdrechtstraat 81 I	1079KS	1	32.34	33.81		50.00	1.47	-	33.81	-1.66	32.15		
Kromme-Mijdrechtstraat 81 II	1079KS	1	33.77	35.28		50.00	1.51	-	35.28	-1.73	33.55		
Kromme-Mijdrechtstraat 81 III	1079KS	1	35.79	37.42		50.00	1.63	-	37.42	-1.97	35.45		
Kromme-Mijdrechtstraat 82 HS	1079LC	1	33.78	35.72		50.00	1.94	-	35.72	-1.70	34.02		
Kromme-Mijdrechtstraat 82 I	1079LC	1	34.34	36.35		50.00	2.01	-	36.35	-1.82	34.53		
Kromme-Mijdrechtstraat 82 II	1079LC	1	37.90	39.93		50.00	2.03	-	39.93	-2.14	37.79		
Kromme-Mijdrechtstraat 83 HS	1079KS	1	32.69	34.48		50.00	1.79	-	34.48	-1.87	32.61		
Kromme-Mijdrechtstraat 83 I	1079KS	1	32.36	33.76		50.00	1.40	-	33.76	-1.64	32.12		
Kromme-Mijdrechtstraat 83 II	1079KS	1	33.72	35.26		50.00	1.54	-	35.26	-1.73	33.53		
Kromme-Mijdrechtstraat 83 III	1079KS	1	35.80	37.40		50.00	1.60	-	37.40	-1.94	35.46		
Kromme-Mijdrechtstraat 84 HS	1079LC	1	33.46	35.25		50.00	1.79	-	35.25	-1.76	33.49		
Kromme-Mijdrechtstraat 84 I	1079LC	1	33.84	35.63		50.00	1.79	-	35.63	-1.86	33.77		
Kromme-Mijdrechtstraat 84 II	1079LC	1	37.10	38.74		50.00	1.64	-	38.74	-2.07	36.67		
Kromme-Mijdrechtstraat 85 HS	1079KT	1	32.74	34.96		50.00	2.22	-	34.96	-2.00	32.96		
Kromme-Mijdrechtstraat 85 I	1079KT	1	32.62	34.51		50.00	1.89	-	34.51	-1.84	32.67		
Kromme-Mijdrechtstraat 85 II	1079KT	1	33.92	35.90		50.00	1.98	-	35.90	-1.92	33.98		
Kromme-Mijdrechtstraat 85 III	1079KT	1	35.69	38.08		50.00	2.39	-	38.08	-2.45	35.63		
Kromme-Mijdrechtstraat 86 HS	1079LC	1	33.44	35.12		50.00	1.68	-	35.12	-1.83	33.29		
Kromme-Mijdrechtstraat 86 I	1079LC	1	33.51	35.23		50.00	1.72	-	35.23	-1.90	33.33		
Kromme-Mijdrechtstraat 86 II	1079LC	1	36.44	38.17		50.00	1.73	-	38.17	-1.98	36.19		
Kromme-Mijdrechtstraat 87 HS	1079KT	1	32.76	35.16		50.00	2.40	-	35.16	-2.08	33.08		
Kromme-Mijdrechtstraat 87 I	1079KT	1	32.61	34.43		50.00	1.82	-	34.43	-1.75	32.68		
Kromme-Mijdrechtstraat 87 II	1079KT	1	33.98	35.88		50.00	1.90	-	35.88	-1.80	34.08		
Kromme-Mijdrechtstraat 87 III	1079KT	1	35.62	37.84		50.00	2.22	-	37.84	-2.35	35.49		
Kromme-Mijdrechtstraat 88 1	1079LC	1	33.13	34.72		50.00	1.59	-	34.72	-1.79	32.93		
Kromme-Mijdrechtstraat 88 HS	1079LC	1	36.51	37.53		50.00	1.02	-	37.53	-1.74	35.79		
Kromme-Mijdrechtstraat 88 II	1079LC	1	33.16	34.51		50.00	1.35	-	34.51	-1.77	32.74		
Kromme-Mijdrechtstraat 89 HS	1079KT	1	33.27	35.68		50.00	2.41	-	35.68	-2.40	33.28		
Kromme-Mijdrechtstraat 89 I	1079KT	1	33.02	35.06		50.00	2.04	-	35.06	-2.30	32.76		
Kromme-Mijdrechtstraat 89 II	1079KT	1	34.48	36.49		50.00	2.01	-	36.49	-2.27	34.22		
Kromme-Mijdrechtstraat 89 III	1079KT	1	35.73	37.87		50.00	2.14	-	37.87	-2.60	35.27		
Kromme-Mijdrechtstraat 90 HS	1079LC	1	32.82	34.25		50.00	1.43	-	34.25	-1.63	32.62		
Kromme-Mijdrechtstraat 90 I	1079LC	1	33.07	34.42		50.00	1.35	-	34.42	-1.79	32.63		
Kromme-Mijdrechtstraat 90 II	1079LC	1	34.02	35.19		50.00	1.17	-	35.19	-1.77	33.42		
Kromme-Mijdrechtstraat 90 III	1079LC	1	35.66	36.67		50.00	1.01	-	36.67	-1.83	34.84		
Kromme-Mijdrechtstraat 91 HS	1079KT	1	33.16	35.61		50.00	2.45	-	35.61	-2.43	33.18		
Kromme-Mijdrechtstraat 91 I	1079KT	1	32.74	34.64		50.00	1.90	-	34.64	-2.26	32.38		

Gemeente AMSTERDAM

Adres en postcode		Bestemming	Geluidbelasting bij huidig GPP [dB]	Toekomst zonder nieuwe maatregelen [dB]	Sanering	Grenswaarde [dB]	Effect van het project	Benodigde reductie [dB]	Geluidbelasting standaard akoestische situatie [dB]	doelmatige maatregelen [dB]	Geluidreductie door de maatregelen [dB]	Toekomst et geadviseerde maatregelen [dB]	Overschrijding grenswaarde/ (X=ja, leeg vak=nee)
Kromme-Mijdrechtstraat 91 II	1079KT	1	33.68	35.16		50.00	1.48	-	35.16	-1.71	33.45		
Kromme-Mijdrechtstraat 91 III	1079KT	1	35.17	36.47		50.00	1.30	-	36.47	-1.64	34.83		
Kromme-Mijdrechtstraat 92 HS	1079LC	1	32.54	33.92		50.00	1.38	-	33.92	-1.76	32.16		
Kromme-Mijdrechtstraat 92 I	1079LC	1	33.31	34.49		50.00	1.18	-	34.49	-1.64	32.85		
Kromme-Mijdrechtstraat 92 II	1079LC	1	37.04	37.98		50.00	0.94	-	37.98	-1.80	36.18		
Kromme-Mijdrechtstraat 93 HS	1079KT	1	33.71	36.49		50.00	2.78	-	36.49	-2.79	33.70		
Kromme-Mijdrechtstraat 93 I	1079KT	1	32.90	34.99		50.00	2.09	-	34.99	-2.32	32.67		
Kromme-Mijdrechtstraat 93 II	1079KT	1	34.07	36.11		50.00	2.04	-	36.11	-2.27	33.84		
Kromme-Mijdrechtstraat 93 III	1079KT	1	35.62	37.62		50.00	2.00	-	37.62	-2.45	35.17		
Kromme-Mijdrechtstraat 94 HS	1079LC	1	32.22	33.77		50.00	1.55	-	33.77	-1.83	31.94		
Kromme-Mijdrechtstraat 94 I	1079LC	1	31.96	33.34		50.00	1.38	-	33.34	-1.78	31.56		
Kromme-Mijdrechtstraat 94 II	1079LC	1	34.94	36.50		50.00	1.56	-	36.50	-1.87	34.63		
Kromme-Mijdrechtstraat 95 HS	1079KT	1	36.93	39.57		50.00	2.64	-	39.57	-3.81	35.76		
Kromme-Mijdrechtstraat 95 I	1079KT	1	34.87	36.47		50.00	1.60	-	36.47	-2.62	33.85		
Kromme-Mijdrechtstraat 95 II	1079KT	1	36.74	38.21		50.00	1.47	-	38.21	-2.67	35.54		
Kromme-Mijdrechtstraat 95 III	1079KT	1	37.53	38.95		50.00	1.42	-	38.95	-2.59	36.36		
Kromme-Mijdrechtstraat 96 HS	1079LD	1	30.91	32.59		50.00	1.68	-	32.59	-1.99	30.60		
Kromme-Mijdrechtstraat 96 I	1079LD	1	30.62	32.03		50.00	1.41	-	32.03	-1.86	30.17		
Kromme-Mijdrechtstraat 96 II	1079LD	1	32.33	34.02		50.00	1.69	-	34.02	-1.76	32.26		
Kromme-Mijdrechtstraat 97 HS	1079KT	1	38.46	40.55		50.00	2.09	-	40.55	-3.44	37.11		
Kromme-Mijdrechtstraat 97 I	1079KT	1	35.83	37.19		50.00	1.36	-	37.19	-2.61	34.58		
Kromme-Mijdrechtstraat 97 II	1079KT	1	36.58	38.02		50.00	1.44	-	38.02	-2.52	35.50		
Kromme-Mijdrechtstraat 97 III	1079KT	1	39.28	40.02		50.00	0.74	-	40.02	-2.19	37.83		
Kromme-Mijdrechtstraat 98 HS	1079LD	1	31.51	33.30		50.00	1.79	-	33.30	-1.89	31.41		
Kromme-Mijdrechtstraat 98 I	1079LD	1	31.30	32.89		50.00	1.59	-	32.89	-1.79	31.10		
Kromme-Mijdrechtstraat 98 II	1079LD	1	34.06	35.66		50.00	1.60	-	35.66	-1.73	33.93		
Kromme-Mijdrechtstraat 99 HS	1079KT	1	38.64	40.81		50.00	2.17	-	40.81	-3.29	37.52		
Kromme-Mijdrechtstraat 99 I	1079KT	1	34.93	36.52		50.00	1.59	-	36.52	-2.02	34.50		
Kromme-Mijdrechtstraat 99 II	1079KT	1	36.47	37.94		50.00	1.47	-	37.94	-1.80	36.14		
Kromme-Mijdrechtstraat 99 III	1079KT	1	37.72	38.96		50.00	1.24	-	38.96	-1.78	37.18		
Kromme-Mijdrechtstraat 100 HS	1079LD	1	31.73	33.42		50.00	1.69	-	33.42	-1.92	31.50		
Kromme-Mijdrechtstraat 100 I	1079LD	1	31.49	32.96		50.00	1.47	-	32.96	-1.77	31.19		
Kromme-Mijdrechtstraat 100 II	1079LD	1	32.33	33.76		50.00	1.43	-	33.76	-1.71	32.05		
Kromme-Mijdrechtstraat 100 III	1079LD	1	34.40	35.81		50.00	1.41	-	35.81	-1.80	34.01		
Kromme-Mijdrechtstraat 102 HS	1079LD	1	31.88	33.36		50.00	1.48	-	33.36	-1.87	31.49		
Kromme-Mijdrechtstraat 102 I	1079LD	1	31.87	33.26		50.00	1.39	-	33.26	-1.80	31.46		
Kromme-Mijdrechtstraat 102 II	1079LD	1	34.36	35.66		50.00	1.30	-	35.66	-1.72	33.94		
Kromme-Mijdrechtstraat 104 HS	1079LD	1	31.95	33.60		50.00	1.65	-	33.60	-1.90	31.70		
Kromme-Mijdrechtstraat 104 I	1079LD	1	31.87	33.38		50.00	1.51	-	33.38	-1.85	31.53		
Kromme-Mijdrechtstraat 104 II	1079LD	1	32.44	33.94		50.00	1.50	-	33.94	-1.74	32.20		
Kromme-Mijdrechtstraat 104 III	1079LD	1	34.62	35.92		50.00	1.30	-	35.92	-1.71	34.21		
Kromme-Mijdrechtstraat 106 HS	1079LD	1	31.14	32.65		50.00	1.51	-	32.65	-1.93	30.72		
Kromme-Mijdrechtstraat 106 I	1079LD	1	30.83	32.32		50.00	1.49	-	32.32	-1.86	30.46		
Kromme-Mijdrechtstraat 106 II	1079LD	1	32.63	33.47		50.00	0.84	-	33.47	-2.03	31.44		
Kromme-Mijdrechtstraat 106 III	1079LD	1	33.04	34.47		50.00	1.43	-	34.47	-2.07	32.40		
Kromme-Mijdrechtstraat 108 I	1079LD	1	30.89	32.44		50.00	1.55	-	32.44	-1.91	30.53		
Kromme-Mijdrechtstraat 108 II	1079LD	1	31.40	32.95		50.00	1.55	-	32.95	-2.05	30.90		
Kromme-Mijdrechtstraat 108 III	1079LD	1	32.61	34.53		50.00	1.92	-	34.53	-2.40	32.13		
Kromme-Mijdrechtstraat 110 I	1079LD	1	30.45	32.13		50.00	1.68	-	32.13	-1.95	30.18		
Kromme-Mijdrechtstraat 110 II	1079LD	1	30.89	32.47		50.00	1.58	-	32.47	-1.81	30.66		
Kromme-Mijdrechtstraat 110 III	1079LD	1	31.33	32.94		50.00	1.61	-	32.94	-1.78	31.16		
Kromme-Mijdrechtstraat 110 IV	1079LD	1	32.15	33.86		50.00	1.71	-	33.86	-1.79	32.07		
Krooswijkhof 1	1083JA	1	45.81	47.85		50.00	2.04	-	47.85	-2.65	45.20		

Gemeente AMSTERDAM

Adres en postcode		Bestemming	Geluidbelasting bij huidig GPP [dB]	Toekomst zonder nieuwe maatregelen [dB]	Sanering	Grenswaarde [dB]	Effect van het project	Benodigde reductie [dB]	Geluidbelasting standaard akoestische situatie [dB]	doelmatige maatregelen [dB]	Geluidreductie door de maatregelen [dB]	Toekomst et geadviseerde maatregelen [dB]	Overschrijding grenswaarde / (X=ja, leeg vak=nee)
Krooswijkhof 2	1083JA	1	48.04	49.11		50.00	1.07	-	49.11	-4.70	44.41		
Krooswijkhof 3	1083JA	1	49.23	48.87		50.00	-0.36	-	48.87	-4.60	44.27		
Krooswijkhof 4	1083JA	1	48.59	48.84		50.00	0.25	-	48.84	-3.29	45.55		
Krooswijkhof 5	1083JA	1	49.05	49.42		50.00	0.37	-	49.42	-4.57	44.85		
Krooswijkhof 6	1083JA	1	50.17	49.51		50.17	-0.66	-	49.51	-4.47	45.04		
Krooswijkhof 7	1083JA	1	50.83	49.02		50.83	-1.81	-	49.02	-3.43	45.59		
Krooswijkhof 8	1083JA	1	51.48	49.79		51.48	-1.69	-	49.79	-4.43	45.36		
Krooswijkhof 9	1083JA	1	51.88	50.03		51.88	-1.85	-	50.03	-4.21	45.82		
Krooswijkhof 10	1083JA	1	52.11	49.47		52.11	-2.64	-	49.47	-3.79	45.68		
Krooswijkhof 11	1083JA	1	52.78	49.22		52.78	-3.56	-	49.22	-4.48	44.74		
Krooswijkhof 12	1083JA	1	53.23	49.54		53.23	-3.69	-	49.54	-4.43	45.11		
Krooswijkhof 13	1083JA	1	49.95	49.65		50.00	-0.30	-	49.65	-4.32	45.33		
Krooswijkhof 14	1083JA	1	50.18	50.12		50.18	-0.06	-	50.12	-4.42	45.70		
Krooswijkhof 15	1083JA	1	50.80	50.60		50.80	-0.20	-	50.60	-3.99	46.61		
Krooswijkhof 16	1083JA	1	50.38	50.33		50.38	-0.05	-	50.33	-4.39	45.94		
Krooswijkhof 17	1083JA	1	50.67	50.70		50.67	0.03	-	50.70	-4.22	46.48		
Krooswijkhof 18	1083JA	1	52.42	50.99		52.42	-1.43	-	50.99	-3.80	47.19		
Krooswijkhof 19	1083JA	1	52.05	50.80		52.05	-1.25	-	50.80	-4.15	46.65		
Krooswijkhof 20	1083JA	1	52.24	51.45		52.24	-0.79	-	51.45	-4.21	47.24		
Krooswijkhof 21	1083JA	1	54.16	50.73		54.16	-3.43	-	50.73	-4.42	46.31		
Krooswijkhof 22	1083JA	1	54.04	49.88		54.04	-4.16	-	49.88	-4.32	45.56		
Krooswijkhof 23	1083JA	1	54.40	51.08		54.40	-3.32	-	51.08	-4.70	46.38		
Krooswijkhof 24	1083JB	1	49.49	48.83		50.00	-0.66	-	48.83	-3.63	45.20		
Krooswijkhof 25	1083JB	1	50.01	47.40		50.01	-2.61	-	47.40	-3.97	43.43		
Krooswijkhof 26	1083JB	1	50.26	48.59		50.26	-1.67	-	48.59	-3.37	45.22		
Krooswijkhof 27	1083JB	1	49.68	46.62		50.00	-3.06	-	46.62	-3.23	43.39		
Krooswijkhof 28	1083JB	1	50.23	47.86		50.23	-2.37	-	47.86	-3.79	44.07		
Krooswijkhof 29	1083JB	1	51.80	48.64		51.80	-3.16	-	48.64	-3.50	45.14		
Krooswijkhof 30	1083JB	1	51.77	48.46		51.77	-3.31	-	48.46	-3.61	44.85		
Krooswijkhof 31	1083JB	1	52.07	48.20		52.07	-3.87	-	48.20	-3.34	44.86		
Krooswijkhof 32	1083JB	1	54.97	52.09		54.97	-2.88	-	52.09	-5.90	46.19		
Krooswijkhof 33	1083JB	1	54.83	51.51		54.83	-3.32	-	51.51	-5.48	46.03		
Krooswijkhof 34	1083JB	1	54.88	51.59		54.88	-3.29	-	51.59	-5.43	46.16		
Krooswijkhof 35	1083JB	1	55.61	53.36		55.61	-2.25	-	53.36	-5.88	47.48		
Krooswijkhof 36	1083JB	1	55.33	52.26		55.33	-3.07	-	52.26	-5.70	46.56		
Krooswijkhof 37	1083JB	1	55.35	52.39		55.35	-2.96	-	52.39	-5.71	46.68		
Krooswijkhof 38	1082PA	1	49.79	47.01		50.00	-2.78	-	47.01	-4.11	42.90		
Krooswijkhof 39	1082PA	1	52.48	47.22		52.48	-5.26	-	47.22	-3.73	43.49		
Krooswijkhof 40	1082PA	1	51.24	47.36		51.24	-3.88	-	47.36	-3.89	43.47		
Krooswijkhof 41	1082PA	1	52.06	48.29		52.06	-3.77	-	48.29	-3.73	44.56		
Krooswijkhof 42	1082PA	1	52.30	47.95		52.30	-4.35	-	47.95	-3.57	44.38		
Krooswijkhof 43	1082PA	1	53.06	48.95		53.06	-4.11	-	48.95	-4.04	44.91		
Krooswijkhof 44	1082PA	1	53.37	49.77		53.37	-3.60	-	49.77	-3.80	45.97		
Krooswijkhof 45	1082PA	1	53.55	49.45		53.55	-4.10	-	49.45	-3.78	45.67		
Krooswijkhof 46	1082PA	1	55.20	53.20		55.20	-2.00	-	53.20	-5.95	47.25		
Krooswijkhof 47	1082PA	1	55.59	53.24		55.59	-2.35	-	53.24	-5.70	47.54		
Krooswijkhof 48	1082PA	1	55.65	53.15		55.65	-2.50	-	53.15	-5.80	47.35		
Krooswijkhof 49	1082PA	1	55.76	53.76		55.76	-2.00	-	53.76	-6.11	47.65		
Krooswijkhof 50	1082PA	1	56.19	54.03		56.19	-2.16	-	54.03	-5.98	48.05		
Krooswijkhof 51	1082PA	1	56.04	53.66		56.04	-2.38	-	53.66	-6.05	47.61		
Krooswijkhof 52	1082PA	1	50.42	44.50		50.42	-5.92	-	44.50	-3.51	40.99		
Krooswijkhof 53	1082PA	1	50.89	48.12		50.89	-2.77	-	48.12	-3.54	44.58		
Krooswijkhof 54	1082PA	1	52.01	47.64		52.01	-4.37	-	47.64	-3.53	44.11		

Gemeente AMSTERDAM

Adres en postcode		Bestemming	Geluidbelasting bij huidig GPP [dB]	Toekomst zonder nieuwe maatregelen [dB]	Sanering	Grenswaarde [dB]	Effect van het project	Benodigde reductie [dB]	Geluidbelasting standaard akoestische situatie [dB]	Geluidreductie door de doelmattige maatregelen [dB]	Toekomst met geadviseerde maatregelen [dB]	Overschrijving grenswaarde / (X=ja, leeg vak=nee)
Krooswijkhof 55	1082PA	1	51.67	48.66		51.67	-3.01	-	48.66	-3.41	45.25	
Krooswijkhof 56	1082PA	1	53.35	49.31		53.35	-4.04	-	49.31	-3.75	45.56	
Krooswijkhof 57	1082PA	1	52.89	49.80		52.89	-3.09	-	49.80	-3.53	46.27	
Krooswijkhof 58	1082PA	1	55.78	53.12		55.78	-2.66	-	53.12	-5.74	47.38	
Krooswijkhof 59	1082PA	1	55.41	52.85		55.41	-2.56	-	52.85	-5.55	47.30	
Krooswijkhof 60	1082PA	1	56.27	53.77		56.27	-2.50	-	53.77	-6.02	47.75	
Krooswijkhof 61	1082PA	1	55.82	53.29		55.82	-2.53	-	53.29	-5.99	47.30	
Krooswijkhof 70	1082PB	1	44.68	42.21		50.00	-2.47	-	42.21	-2.44	39.77	
Krooswijkhof 71	1082PB	1	44.57	42.13		50.00	-2.44	-	42.13	-2.42	39.71	
Krooswijkhof 72	1082PB	1	54.11	49.33		54.11	-4.78	-	49.33	-3.54	45.79	
Krooswijkhof 73	1082PB	1	46.64	49.24		50.00	2.60	-	49.24	-3.56	45.68	
Krooswijkhof 74	1082PB	1	52.96	40.89		52.96	-12.07	-	40.89	-2.30	38.59	
Krooswijkhof 75	1082PB	1	54.57	49.30		54.57	-5.27	-	49.30	-3.52	45.78	
Krooswijkhof 76	1082PB	1	54.79	50.56		54.79	-4.23	-	50.56	-3.54	47.02	
Krooswijkhof 77	1082PB	1	49.78	50.81		50.00	1.03	0.31	50.81	-3.74	47.07	
Krooswijkhof 78	1082PB	1	53.44	43.13		53.44	-10.31	-	43.13	-2.54	40.59	
Krooswijkhof 79	1082PB	1	55.34	50.69		55.34	-4.65	-	50.69	-3.71	46.98	
Krooswijkhof 80	1082PB	1	56.65	54.30		56.65	-2.35	-	54.30	-5.44	48.86	
Krooswijkhof 81	1082PB	1	53.77	54.57		53.77	0.80	0.07	54.57	-5.41	49.16	
Krooswijkhof 82	1082PB	1	53.41	46.15		53.41	-7.26	-	46.15	-3.11	43.04	
Krooswijkhof 83	1082PB	1	56.77	54.28		56.77	-2.49	-	54.28	-5.52	48.76	
Krooswijkhof 84	1082PB	1	56.79	54.98		56.79	-1.81	-	54.98	-5.54	49.44	
Krooswijkhof 85	1082PB	1	54.68	55.73		54.68	1.05	0.24	55.73	-6.13	49.60	
Krooswijkhof 86	1082PB	1	53.14	43.17		53.14	-9.97	-	43.17	-3.40	39.77	
Krooswijkhof 87	1082PB	1	56.64	54.70		56.64	-1.94	-	54.70	-5.41	49.29	
Krooswijkhof 88	1082PB	1	57.10	55.32		57.10	-1.78	-	55.32	-5.60	49.72	
Krooswijkhof 89	1082PB	1	54.68	55.51		54.68	0.83	0.02	55.51	-6.13	49.38	
Krooswijkhof 90	1082PB	1	53.25	42.57		53.25	-10.68	-	42.57	-3.74	38.83	
Krooswijkhof 91	1082PB	1	56.83	54.88		56.83	-1.95	-	54.88	-5.45	49.43	
Krooswijkhof 92	1082PB	1	56.88	55.00		56.88	-1.88	-	55.00	-5.82	49.18	
Krooswijkhof 93	1082PB	1	53.50	54.71		53.50	1.21	0.21	54.71	-6.13	48.58	
Krooswijkhof 94	1082PB	1	53.34	42.53		53.34	-10.81	-	42.53	-3.35	39.18	
Krooswijkhof 95	1082PB	1	56.70	54.56		56.70	-2.14	-	54.56	-5.62	48.94	
Krooswijkhof 96	1082PB	1	57.01	55.18		57.01	-1.83	-	55.18	-6.04	49.14	
Krooswijkhof 97	1082PB	1	53.26	54.52		53.26	1.26	1.03	54.52	-5.91	48.61	
Krooswijkhof 98	1082PB	1	53.56	43.60		53.56	-9.96	-	43.60	-3.68	39.92	
Krooswijkhof 99	1082PB	1	56.81	54.74		56.81	-2.07	-	54.74	-5.81	48.93	
Krooswijkhof 100	1082PB	1	57.18	55.25		57.18	-1.93	-	55.25	-5.80	49.45	
Krooswijkhof 101	1082PB	1	53.53	54.80		53.53	1.27	0.30	54.80	-5.91	48.89	
Krooswijkhof 102	1082PB	1	53.76	44.16		53.76	-9.60	-	44.16	-3.73	40.43	
Krooswijkhof 103	1082PB	1	57.04	55.03		57.04	-2.01	-	55.03	-5.67	49.36	
Krooswijkhof 104	1082PB	1	57.47	55.70		57.47	-1.77	-	55.70	-5.70	50.00	
Krooswijkhof 105	1082PB	1	53.88	55.22		53.88	1.34	0.72	55.22	-5.67	49.55	
Krooswijkhof 106	1082PB	1	53.97	44.49		53.97	-9.48	-	44.49	-3.72	40.77	
Krooswijkhof 107	1082PB	1	57.25	55.34		57.25	-1.91	-	55.34	-5.54	49.80	
Krooswijkhof 108	1082PB	1	57.72	56.09		57.72	-1.63	-	56.09	-5.68	50.41	
Krooswijkhof 109	1082PB	1	54.25	55.59		54.25	1.34	1.09	55.59	-5.53	50.06	
Krooswijkhof 110	1082PB	1	54.22	44.62		54.22	-9.60	-	44.62	-3.57	41.05	
Krooswijkhof 111	1082PB	1	57.59	55.65		57.59	-1.94	-	55.65	-5.44	50.21	
Kuinderstraat 3 HS	1079DG	1	41.26	42.45		50.00	1.19	-	42.45	-2.84	39.61	
Kuinderstraat 3 I	1079DG	1	41.75	43.13		50.00	1.38	-	43.13	-2.81	40.32	
Kuinderstraat 3 II	1079DG	1	42.59	44.22		50.00	1.63	-	44.22	-2.77	41.45	
Kuinderstraat 3 III	1079DG	1	47.65	50.47		50.00	2.82	-	50.47	-4.43	46.04	

Gemeente AMSTERDAM

Adres en postcode		Bestemming	Geluidbelasting bij huidig GPP [dB]	Toekomst zonder nieuwe maatregelen [dB]	Sanering	Grenswaarde [dB]	Effect van het project	Benodigde reductie [dB]	Geluidbelasting standaard akoestische situatie [dB]	doelmatige maatregelen [dB]	Geluidreductie door de maatregelen [dB]	Toekomst met geadviseerde maatregelen [dB]	Overschrijding grenswaarde / (X=ja, leeg vak=nee)
Kuinderstraat 5 HS	1079DG	1	40.94	42.31		50.00	1.37	-	42.31	-2.79	39.52		
Kuinderstraat 5 I	1079DG	1	41.85	43.19		50.00	1.34	-	43.19	-2.77	40.42		
Kuinderstraat 5 II	1079DG	1	42.76	44.52		50.00	1.76	-	44.52	-2.95	41.57		
Kuinderstraat 5 III	1079DG	1	47.79	50.53		50.00	2.74	0.03	50.53	-4.38	46.15		
Kuinderstraat 7 HS	1079DG	1	41.14	42.51		50.00	1.37	-	42.51	-2.76	39.75		
Kuinderstraat 7 I	1079DG	1	41.75	43.27		50.00	1.52	-	43.27	-2.73	40.54		
Kuinderstraat 7 II	1079DG	1	42.91	44.84		50.00	1.93	-	44.84	-3.16	41.68		
Kuinderstraat 7 III	1079DG	1	48.01	50.72		50.00	2.71	0.22	50.72	-4.31	46.41		
Kuinderstraat 9 HS	1079DG	1	41.16	42.65		50.00	1.49	-	42.65	-2.78	39.87		
Kuinderstraat 9 I	1079DG	1	41.75	43.40		50.00	1.65	-	43.40	-2.76	40.64		
Kuinderstraat 9 II	1079DG	1	42.93	45.16		50.00	2.23	-	45.16	-3.49	41.67		
Kuinderstraat 9 III	1079DG	1	47.39	50.39		50.00	3.00	-	50.39	-4.53	45.86		
Kuinderstraat 11 HS	1079DG	1	41.32	42.87		50.00	1.55	-	42.87	-2.80	40.07		
Kuinderstraat 11 I	1079DG	1	41.94	43.60		50.00	1.66	-	43.60	-2.84	40.76		
Kuinderstraat 11 II	1079DG	1	42.98	45.45		50.00	2.47	-	45.45	-3.78	41.67		
Kuinderstraat 11 III	1079DG	1	47.13	50.17		50.00	3.04	-	50.17	-4.54	45.63		
Kuinderstraat 13 HS	1079DG	1	41.22	42.74		50.00	1.52	-	42.74	-2.82	39.92		
Kuinderstraat 13 I	1079DG	1	41.70	43.49		50.00	1.79	-	43.49	-2.91	40.58		
Kuinderstraat 13 II	1079DG	1	42.57	45.09		50.00	2.52	-	45.09	-3.62	41.47		
Kuinderstraat 13 III	1079DG	1	46.87	49.91		50.00	3.04	-	49.91	-4.43	45.48		
Kuinderstraat 14	1079DL	1	38.18	40.08		50.00	1.90	-	40.08	-2.28	37.80		
Kuinderstraat 15 HS	1079DH	1	41.54	42.92		50.00	1.38	-	42.92	-2.86	40.06		
Kuinderstraat 15 I	1079DH	1	41.90	43.45		50.00	1.55	-	43.45	-2.90	40.55		
Kuinderstraat 15 II	1079DH	1	42.65	44.82		50.00	2.17	-	44.82	-3.26	41.56		
Kuinderstraat 15 III	1079DH	1	46.95	49.81		50.00	2.86	-	49.81	-4.33	45.48		
Kuinderstraat 16 HS	1079DL	1	43.92	44.65		50.00	0.73	-	44.65	-2.52	42.13		
Kuinderstraat 16 I	1079DL	1	44.25	45.07		50.00	0.82	-	45.07	-2.51	42.56		
Kuinderstraat 16 II	1079DL	1	46.38	47.70		50.00	1.32	-	47.70	-2.68	45.02		
Kuinderstraat 17 HS	1079DH	1	41.53	42.97		50.00	1.44	-	42.97	-2.88	40.09		
Kuinderstraat 17 I	1079DH	1	41.93	43.51		50.00	1.58	-	43.51	-2.88	40.63		
Kuinderstraat 17 II	1079DH	1	42.62	44.77		50.00	2.15	-	44.77	-3.18	41.59		
Kuinderstraat 17 III	1079DH	1	46.69	49.67		50.00	2.98	-	49.67	-4.32	45.35		
Kuinderstraat 18 HS	1079DL	1	44.15	44.89		50.00	0.74	-	44.89	-2.57	42.32		
Kuinderstraat 18 I	1079DL	1	44.49	45.28		50.00	0.79	-	45.28	-2.53	42.75		
Kuinderstraat 18 II	1079DL	1	46.51	47.91		50.00	1.40	-	47.91	-2.77	45.14		
Kuinderstraat 19 HS	1079DH	1	41.65	43.12		50.00	1.47	-	43.12	-2.89	40.23		
Kuinderstraat 19 I	1079DH	1	42.02	43.67		50.00	1.65	-	43.67	-2.90	40.77		
Kuinderstraat 19 II	1079DH	1	42.71	44.80		50.00	2.09	-	44.80	-3.09	41.71		
Kuinderstraat 19 III	1079DH	1	46.80	49.75		50.00	2.95	-	49.75	-4.26	45.49		
Kuinderstraat 20 HS	1079DL	1	44.37	45.11		50.00	0.74	-	45.11	-2.56	42.55		
Kuinderstraat 20 I	1079DL	1	44.73	45.53		50.00	0.80	-	45.53	-2.52	43.01		
Kuinderstraat 20 II	1079DL	1	46.64	48.04		50.00	1.40	-	48.04	-2.79	45.25		
Kuinderstraat 21 HS	1079DH	1	41.84	43.35		50.00	1.51	-	43.35	-2.92	40.43		
Kuinderstraat 21 I	1079DH	1	42.20	43.86		50.00	1.66	-	43.86	-2.93	40.93		
Kuinderstraat 21 II	1079DH	1	42.95	44.92		50.00	1.97	-	44.92	-3.04	41.88		
Kuinderstraat 21 III	1079DH	1	46.85	49.73		50.00	2.88	-	49.73	-4.31	45.42		
Kuinderstraat 22 HS	1079DL	1	44.84	45.46		50.00	0.62	-	45.46	-2.61	42.85		
Kuinderstraat 22 I	1079DL	1	44.95	45.80		50.00	0.85	-	45.80	-2.57	43.23		
Kuinderstraat 22 II	1079DL	1	46.84	48.38		50.00	1.54	-	48.38	-2.85	45.53		
Kuinderstraat 23 HS	1079DH	1	41.99	43.59		50.00	1.60	-	43.59	-2.94	40.65		
Kuinderstraat 23 I	1079DH	1	42.37	44.10		50.00	1.73	-	44.10	-3.00	41.10		
Kuinderstraat 23 II	1079DH	1	43.01	45.16		50.00	2.15	-	45.16	-3.25	41.91		
Kuinderstraat 23 III	1079DH	1	46.66	49.66		50.00	3.00	-	49.66	-4.33	45.33		

Gemeente AMSTERDAM

Adres en postcode		Bestemming	Geluidbelasting bij huidig GPP [dB]	Toekomst zonder nieuwe maatregelen [dB]	Sanering	Grenswaarde [dB]	Effect van het project	Benodigde reductie [dB]	Geluidbelasting standaard akoestische situatie [dB]	Geluidreductie door de doelnatige maatregelen [dB]	Toekomstige geluidbelasting (X=ja, leeg vak=nee)	Overschrijding grenswaarde/
Kuinderstraat 24 HS	1079DL	1	44.98	45.72		50.00	0.74	-	45.72	-2.54	43.18	
Kuinderstraat 24 I	1079DL	1	45.33	46.21		50.00	0.88	-	46.21	-2.64	43.57	
Kuinderstraat 24 II	1079DL	1	47.08	48.60		50.00	1.52	-	48.60	-2.96	45.64	
Kuinderstraat 25 HS	1079DH	1	42.46	44.10		50.00	1.64	-	44.10	-3.01	41.09	
Kuinderstraat 25 I	1079DH	1	42.75	44.67		50.00	1.92	-	44.67	-3.08	41.59	
Kuinderstraat 25 II	1079DH	1	43.38	45.68		50.00	2.30	-	45.68	-3.28	42.40	
Kuinderstraat 25 III	1079DH	1	46.79	49.82		50.00	3.03	-	49.82	-4.31	45.51	
Kuinderstraat 26 HS	1079DL	1	45.36	46.03		50.00	0.67	-	46.03	-2.64	43.39	
Kuinderstraat 26 I	1079DL	1	45.24	46.02		50.00	0.78	-	46.02	-2.47	43.55	
Kuinderstraat 26 II	1079DL	1	47.05	48.58		50.00	1.53	-	48.58	-2.94	45.64	
Kuinderstraat 27 HS	1079DJ	1	42.72	44.34		50.00	1.62	-	44.34	-3.02	41.32	
Kuinderstraat 27 I	1079DJ	1	43.03	44.92		50.00	1.89	-	44.92	-3.16	41.76	
Kuinderstraat 27 II	1079DJ	1	43.76	45.93		50.00	2.17	-	45.93	-3.31	42.62	
Kuinderstraat 27 III	1079DJ	1	47.03	50.05		50.00	3.02	-	50.05	-4.27	45.78	
Kuinderstraat 28 HS	1079DL	1	45.18	46.12		50.00	0.94	-	46.12	-2.72	43.40	
Kuinderstraat 28 I	1079DL	1	45.40	46.17		50.00	0.77	-	46.17	-2.45	43.72	
Kuinderstraat 28 II	1079DL	1	47.20	48.73		50.00	1.53	-	48.73	-2.92	45.81	
Kuinderstraat 29 HS	1079DJ	1	42.70	44.57		50.00	1.87	-	44.57	-3.03	41.54	
Kuinderstraat 29 I	1079DJ	1	43.01	45.13		50.00	2.12	-	45.13	-3.19	41.94	
Kuinderstraat 29 II	1079DJ	1	43.49	45.86		50.00	2.37	-	45.86	-3.28	42.58	
Kuinderstraat 29 III	1079DJ	1	46.85	49.92		50.00	3.07	-	49.92	-4.28	45.64	
Kuinderstraat 30 HS	1079DM	1	45.94	46.76		50.00	0.82	-	46.76	-2.97	43.79	
Kuinderstraat 30 I	1079DM	1	45.85	46.68		50.00	0.83	-	46.68	-2.68	44.00	
Kuinderstraat 30 II	1079DM	1	47.48	48.97		50.00	1.49	-	48.97	-2.99	45.98	
Kuinderstraat 31 HS	1079DJ	1	42.99	44.54		50.00	1.55	-	44.54	-3.04	41.50	
Kuinderstraat 31 I	1079DJ	1	43.29	45.15		50.00	1.86	-	45.15	-3.23	41.92	
Kuinderstraat 31 II	1079DJ	1	43.78	45.97		50.00	2.19	-	45.97	-3.31	42.66	
Kuinderstraat 31 III	1079DJ	1	46.79	49.80		50.00	3.01	-	49.80	-4.27	45.53	
Kuinderstraat 32 HS	1079DM	1	46.00	47.15		50.00	1.15	-	47.15	-3.14	44.01	
Kuinderstraat 32 I	1079DM	1	46.18	47.17		50.00	0.99	-	47.17	-2.90	44.27	
Kuinderstraat 32 II	1079DM	1	47.70	49.28		50.00	1.58	-	49.28	-3.12	46.16	
Kuinderstraat 33 HS	1079DJ	1	43.49	45.16		50.00	1.67	-	45.16	-3.12	42.04	
Kuinderstraat 33 I	1079DJ	1	44.06	45.88		50.00	1.82	-	45.88	-3.26	42.62	
Kuinderstraat 33 II	1079DJ	1	44.45	46.55		50.00	2.10	-	46.55	-3.28	43.27	
Kuinderstraat 33 III	1079DJ	1	47.08	49.95		50.00	2.87	-	49.95	-4.20	45.75	
Kuinderstraat 34 HS	1079DM	1	46.17	47.43		50.00	1.26	-	47.43	-3.11	44.32	
Kuinderstraat 34 I	1079DM	1	46.45	47.63		50.00	1.18	-	47.63	-2.95	44.68	
Kuinderstraat 34 II	1079DM	1	47.83	49.59		50.00	1.76	-	49.59	-3.22	46.37	
Kuinderstraat 35 HS	1079DJ	1	44.15	45.87		50.00	1.72	-	45.87	-3.27	42.60	
Kuinderstraat 35 I	1079DJ	1	44.43	46.30		50.00	1.87	-	46.30	-3.35	42.95	
Kuinderstraat 35 II	1079DJ	1	44.83	47.02		50.00	2.19	-	47.02	-3.47	43.55	
Kuinderstraat 35 III	1079DJ	1	47.31	50.21		50.00	2.90	-	50.21	-4.20	46.01	
Kuinderstraat 36 HS	1079DM	1	47.04	48.33		50.00	1.29	-	48.33	-3.61	44.72	
Kuinderstraat 36 I	1079DM	1	47.10	48.40		50.00	1.30	-	48.40	-3.42	44.98	
Kuinderstraat 36 II	1079DM	1	48.35	49.95		50.00	1.60	-	49.95	-3.38	46.57	
Kuinderstraat 37 HS	1079DJ	1	44.14	46.17		50.00	2.03	-	46.17	-3.44	42.73	
Kuinderstraat 37 I	1079DJ	1	44.32	46.47		50.00	2.15	-	46.47	-3.63	42.84	
Kuinderstraat 37 II	1079DJ	1	44.68	47.00		50.00	2.32	-	47.00	-3.58	43.42	
Kuinderstraat 37 III	1079DJ	1	47.11	50.06		50.00	2.95	-	50.06	-4.21	45.85	
Kuinderstraat 38 HS	1079DM	1	47.16	48.58		50.00	1.42	-	48.58	-3.77	44.81	
Kuinderstraat 38 I	1079DM	1	47.33	48.74		50.00	1.41	-	48.74	-3.64	45.10	
Kuinderstraat 38 II	1079DM	1	48.40	49.94		50.00	1.54	-	49.94	-3.38	46.56	
Kuinderstraat 39 HS	1079DJ	1	44.24	46.04		50.00	1.80	-	46.04	-3.61	42.43	

Gemeente AMSTERDAM

Adres en postcode		Bestemming	Geluidbelasting bij huidig GPP [dB]	Toekomst zonder nieuwe maatregelen [dB]	Sanering	Grenswaarde [dB]	Effect van het project	Benodigde reductie [dB]	Geluidbelasting standaard akoestische situatie [dB]	doelmatige maatregelen [dB]	Geluidreductie door de maatregelen [dB]	Toekomst met geadviseerde maatregelen [dB]	Overschrijding grenswaarde / (X=ja, leeg vak=nee)
Kuinderstraat 39 I	1079DJ	1	44.46	46.60		50.00	2.14	-	46.60	-3.83	42.77		
Kuinderstraat 39 II	1079DJ	1	45.14	47.18		50.00	2.04	-	47.18	-3.80	43.38		
Kuinderstraat 39 III	1079DJ	1	47.14	49.95		50.00	2.81	-	49.95	-4.16	45.79		
Kuinderstraat 40 HS	1079DM	1	47.31	48.78		50.00	1.47	-	48.78	-3.74	45.04		
Kuinderstraat 40 I	1079DM	1	47.28	48.60		50.00	1.32	-	48.60	-3.35	45.25		
Kuinderstraat 40 II	1079DM	1	48.49	50.16		50.00	1.67	-	50.16	-3.44	46.72		
Kuinderstraat 41 HS	1079DJ	1	44.81	46.41		50.00	1.60	-	46.41	-3.68	42.73		
Kuinderstraat 41 I	1079DJ	1	45.11	47.02		50.00	1.91	-	47.02	-3.88	43.14		
Kuinderstraat 41 II	1079DJ	1	45.46	47.54		50.00	2.08	-	47.54	-3.81	43.73		
Kuinderstraat 41 III	1079DJ	1	47.49	50.23		50.00	2.74	-	50.23	-4.18	46.05		
Kuinderstraat 42 HS	1079DM	1	47.13	49.02		50.00	1.89	-	49.02	-4.13	44.89		
Kuinderstraat 42 I	1079DM	1	47.05	48.72		50.00	1.67	-	48.72	-3.67	45.05		
Kuinderstraat 42 II	1079DM	1	48.32	49.74		50.00	1.42	-	49.74	-3.14	46.60		
Kuinderstraat 43 HS	1079DK	1	45.17	46.88		50.00	1.71	-	46.88	-3.79	43.09		
Kuinderstraat 43 I	1079DK	1	45.47	47.41		50.00	1.94	-	47.41	-4.01	43.40		
Kuinderstraat 43 II	1079DK	1	45.68	47.79		50.00	2.11	-	47.79	-3.91	43.88		
Kuinderstraat 43 III	1079DK	1	47.52	50.14		50.00	2.62	-	50.14	-4.00	46.14		
Kuinderstraat 44 HS	1079DM	1	46.20	48.07		50.00	1.87	-	48.07	-3.95	44.12		
Kuinderstraat 44 I	1079DM	1	46.54	48.42		50.00	1.88	-	48.42	-3.85	44.57		
Kuinderstraat 44 II	1079DM	1	47.97	49.68		50.00	1.71	-	49.68	-3.38	46.30		
Kuinderstraat 45 HS	1079DK	1	45.28	47.10		50.00	1.82	-	47.10	-3.95	43.15		
Kuinderstraat 45 I	1079DK	1	45.38	47.50		50.00	2.12	-	47.50	-4.19	43.31		
Kuinderstraat 45 II	1079DK	1	45.53	47.83		50.00	2.30	-	47.83	-4.19	43.64		
Kuinderstraat 45 III	1079DK	1	46.99	49.96		50.00	2.97	-	49.96	-4.37	45.59		
Kuinderstraat 46 HS	1079DN	1	47.83	50.20		50.00	2.37	-	50.20	-4.55	45.65		
Kuinderstraat 46 I	1079DN	1	47.69	49.83		50.00	2.14	-	49.83	-4.05	45.78		
Kuinderstraat 46 II	1079DN	1	47.48	49.99		50.00	2.51	-	49.99	-4.09	45.90		
Kuinderstraat 47 HS	1079DK	1	46.04	47.70		50.00	1.66	-	47.70	-4.25	43.45		
Kuinderstraat 47 I	1079DK	1	46.13	48.03		50.00	1.90	-	48.03	-4.35	43.68		
Kuinderstraat 47 II	1079DK	1	46.40	48.41		50.00	2.01	-	48.41	-4.21	44.20		
Kuinderstraat 47 III	1079DK	1	47.65	50.36		50.00	2.71	-	50.36	-4.37	45.99		
Kuinderstraat 48 HS	1079DN	1	47.65	50.46		50.00	2.81	-	50.46	-4.91	45.55		
Kuinderstraat 48 I	1079DN	1	47.40	49.96		50.00	2.56	-	49.96	-4.43	45.53		
Kuinderstraat 48 II	1079DN	1	49.20	50.91		50.00	1.71	0.41	50.91	-3.43	47.48		
Kuinderstraat 49 HS	1079DK	1	45.95	47.92		50.00	1.97	-	47.92	-4.49	43.43		
Kuinderstraat 49 I	1079DK	1	46.11	48.07		50.00	1.96	-	48.07	-4.41	43.66		
Kuinderstraat 49 II	1079DK	1	46.31	48.26		50.00	1.95	-	48.26	-4.25	44.01		
Kuinderstraat 49 III	1079DK	1	47.64	49.97		50.00	2.33	-	49.97	-4.03	45.94		
Kuinderstraat 50 HS	1079DN	1	47.39	50.37		50.00	2.98	-	50.37	-4.79	45.58		
Kuinderstraat 50 I	1079DN	1	47.32	49.81		50.00	2.49	-	49.81	-4.23	45.58		
Kuinderstraat 50 II	1079DN	1	48.36	50.40		50.00	2.04	-	50.40	-3.68	46.72		
Kuinderstraat 51 HS	1079DK	1	46.39	48.36		50.00	1.97	-	48.36	-4.58	43.78		
Kuinderstraat 51 I	1079DK	1	46.50	48.56		50.00	2.06	-	48.56	-4.52	44.04		
Kuinderstraat 51 II	1079DK	1	46.52	48.63		50.00	2.11	-	48.63	-4.38	44.25		
Kuinderstraat 51 III	1079DK	1	47.79	50.34		50.00	2.55	-	50.34	-4.32	46.02		
Kuinderstraat 52 HS	1079DN	1	46.61	49.03		50.00	2.42	-	49.03	-4.03	45.00		
Kuinderstraat 52 I	1079DN	1	47.05	49.36		50.00	2.31	-	49.36	-3.76	45.60		
Kuinderstraat 52 II	1079DN	1	48.16	50.04		50.00	1.88	-	50.04	-3.34	46.70		
Kuinderstraat 53 HS	1079DK	1	46.71	48.73		50.00	2.02	-	48.73	-5.00	43.73		
Kuinderstraat 53 I	1079DK	1	46.99	49.03		50.00	2.04	-	49.03	-4.84	44.19		
Kuinderstraat 53 II	1079DK	1	47.35	49.36		50.00	2.01	-	49.36	-4.53	44.83		
Kuinderstraat 53 III	1079DK	1	48.35	50.90		50.00	2.55	0.40	50.90	-4.49	46.41		
Kuinderstraat 54 HS	1079DN	1	48.07	50.24		50.00	2.17	-	50.24	-3.97	46.27		

Gemeente AMSTERDAM

Adres en postcode		Bestemming	Geluidbelasting bij huidig GPP [dB]	Toekomst zonder nieuwe maatregelen [dB]	Sanering	Grenswaarde [dB]	Effect van het project	Benodigde reductie [dB]	Geluidbelasting standaard akoestische situatie [dB]	doelmatige maatregelen [dB]	Geluidreductie door de maatregelen [dB]	Toekomst met geadviseerde maatregelen [dB]	Overschrijving grenswaarde/ (X=ja, leeg=vak=nee)
Kuinderstraat 54 I	1079DN	1	48.12	49.82		50.00	1.70	-	49.82	-3.44	46.38		
Kuinderstraat 54 II	1079DN	1	48.80	50.19		50.00	1.39	-	50.19	-3.05	47.14		
Kuinderstraat 55 HS	1079DK	1	47.96	50.58		50.00	2.62	0.08	50.58	-5.24	45.34		
Kuinderstraat 55 I	1079DK	1	48.15	50.58		50.00	2.43	0.08	50.58	-5.05	45.53		
Kuinderstraat 55 II	1079DK	1	48.21	50.33		50.00	2.12	-	50.33	-4.57	45.76		
Kuinderstraat 55 III	1079DK	1	48.96	51.51		50.00	2.55	1.01	51.51	-4.59	46.92		
Kuinderstraat 56 HS	1079DN	1	47.96	50.18		50.00	2.22	-	50.18	-4.04	46.14		
Kuinderstraat 56 I	1079DN	1	49.52	50.69		50.00	1.17	0.19	50.69	-3.00	47.69		
Kuinderstraat 56 II	1079DN	1	48.99	50.13		50.00	1.14	-	50.13	-2.85	47.28		
Kuinderstraat 57 HS	1079DK	1	47.99	51.04		50.00	3.05	0.54	51.04	-5.46	45.58		
Kuinderstraat 57 I	1079DK	1	48.22	51.05		50.00	2.83	0.55	51.05	-5.23	45.82		
Kuinderstraat 57 II	1079DK	1	48.31	50.76		50.00	2.45	0.26	50.76	-4.77	45.99		
Kuinderstraat 57 III	1079DK	1	50.69	53.48		50.69	2.79	1.99	53.48	-4.94	48.54		
Kuinderstraat 58 HS	1079DN	1	48.08	50.30		50.00	2.22	-	50.30	-4.03	46.27		
Kuinderstraat 58 I	1079DN	1	48.48	49.67		50.00	1.19	-	49.67	-3.05	46.62		
Kuinderstraat 58 II	1079DN	1	48.87	49.75		50.00	0.88	-	49.75	-2.66	47.09		
Kuinderstraat 59 HS	1079DK	1	48.85	51.92		50.00	3.07	1.42	51.92	-5.33	46.59		
Kuinderstraat 59 I	1079DK	1	48.59	51.83		50.00	3.24	1.33	51.83	-5.46	46.37		
Kuinderstraat 59 II	1079DK	1	48.40	51.19		50.00	2.79	0.69	51.19	-4.97	46.22		
Kuinderstraat 59 III	1079DK	1	49.20	52.08		50.00	2.88	1.58	52.08	-4.86	47.22		
Kuinderstraat 60 HS	1079DN	1	51.57	53.71		51.57	2.14	1.21	53.71	-4.18	49.53		
Kuinderstraat 60 I	1079DN	1	51.85	53.36		51.85	1.51	0.86	53.36	-3.65	49.71		
Kuinderstraat 60 II	1079DN	1	50.60	51.78		50.60	1.18	0.29	51.78	-3.38	48.40		
Kuinderstraat 61 HS	1079DK	1	48.33	52.03		50.00	3.70	1.53	52.03	-5.87	46.16		
Kuinderstraat 61 I	1079DK	1	48.61	52.32		50.00	3.71	1.82	52.32	-5.86	46.46		
Kuinderstraat 61 II	1079DK	1	48.05	51.66		50.00	3.61	1.16	51.66	-5.65	46.01		
Kuinderstraat 61 III	1079DK	1	48.83	52.30		50.00	3.47	1.80	52.30	-5.49	46.81		
Laan der Hesperiden 2 1	1076DK	1	45.27	46.64		50.00	1.37	-	46.64	-2.92	43.72		
Laan der Hesperiden 2 2	1076DK	1	47.57	49.49		50.00	1.92	-	49.49	-3.67	45.82		
Laan der Hesperiden 2 3	1076DK	1	50.97	52.89		50.97	1.92	1.40	52.89	-4.36	48.53		
Laan der Hesperiden 4 1	1076DK	1	45.14	46.74		50.00	1.60	-	46.74	-2.95	43.79		
Laan der Hesperiden 4 2	1076DK	1	47.44	49.33		50.00	1.89	-	49.33	-3.72	45.61		
Laan der Hesperiden 4 3	1076DK	1	51.30	53.32		51.30	2.02	1.83	53.32	-4.44	48.88		
Laan der Hesperiden 6 1	1076DK	1	45.55	46.94		50.00	1.39	-	46.94	-2.99	43.95		
Laan der Hesperiden 6 2	1076DK	1	47.48	49.26		50.00	1.78	-	49.26	-3.67	45.59		
Laan der Hesperiden 6 3	1076DK	1	51.31	53.34		51.31	2.03	1.85	53.34	-4.34	49.00		
Laan der Hesperiden 6 HS	1076DK	1	44.34	45.57		50.00	1.23	-	45.57	-2.77	42.80		
Laan der Hesperiden 8 2	1076DK	1	47.16	48.88		50.00	1.72	-	48.88	-3.42	45.46		
Laan der Hesperiden 8 3	1076DK	1	50.87	53.09		50.87	2.22	1.60	53.09	-4.23	48.86		
Laan der Hesperiden 8 HS	1076DK	1	45.49	46.86		50.00	1.37	-	46.86	-2.92	43.94		
Laan der Hesperiden 10 1	1076DK	1	46.19	48.73		50.00	2.54	-	48.73	-3.85	44.88		
Laan der Hesperiden 10 2	1076DK	1	47.47	49.74		50.00	2.27	-	49.74	-3.49	46.25		
Laan der Hesperiden 10 3	1076DK	1	51.06	53.90		51.06	2.84	2.41	53.90	-4.43	49.47		
Laan der Hesperiden 10 HS	1076DK	1	44.92	47.53		50.00	2.61	-	47.53	-4.04	43.49		
Laan der Hesperiden 12 1	1076DK	1	46.18	49.51		50.00	3.33	-	49.51	-4.42	45.09		
Laan der Hesperiden 12 2	1076DK	1	47.63	50.93		50.00	3.30	0.43	50.93	-4.29	46.64		
Laan der Hesperiden 12 3	1076DK	1	51.04	54.56		51.04	3.52	3.07	54.56	-4.86	49.70		
Laan der Hesperiden 12 HS	1076DK	1	45.22	48.84		50.00	3.62	-	48.84	-4.69	44.15		
Laan der Hesperiden 14 1	1076DK	1	46.61	50.14		50.00	3.53	-	50.14	-4.72	45.42		
Laan der Hesperiden 14 2	1076DK	1	47.95	51.02		50.00	3.07	0.52	51.02	-4.45	46.57		
Laan der Hesperiden 14 3	1076DK	1	51.52	54.82		51.52	3.30	2.32	54.82	-4.84	49.98		
Laan der Hesperiden 14 HS	1076DK	1	45.62	49.38		50.00	3.76	-	49.38	-5.02	44.36		
Laan der Hesperiden 16 1	1076DK	1	46.48	49.97		50.00	3.49	-	49.97	-4.62	45.35		

Gemeente AMSTERDAM

Adres en postcode		Bestemming	Geluidbelasting bij huidig GPP [dB]	Toekomst zonder nieuwe maatregelen [dB]	Sanering	Grenswaarde [dB]	Effect van het project	Benodigde reductie [dB]	Geluidbelasting standaard akoestische situatie [dB]	Geluidreductie door de doelmattige maatregelen [dB]	Toekomst met geadviseerde maatregelen [dB]	Overschrijding grenswaarde / (X=ja, leeg vak=nee)
Laan der Hesperiden 16 2	1076DK	1	48.21	51.73		50.00	3.52	1.23	51.73	-4.54	47.19	
Laan der Hesperiden 16 3	1076DK	1	51.42	54.97		51.42	3.55	3.48	54.97	-4.86	50.11	
Laan der Hesperiden 16 HS	1076DK	1	45.51	49.32		50.00	3.81	-	49.32	-4.85	44.47	
Laan der Hesperiden 18	1076DN	1	44.64	46.56		50.00	1.92	-	46.56	-3.16	43.40	
Laan der Hesperiden 20	1076DN	1	45.88	47.96		50.00	2.08	-	47.96	-3.28	44.68	
Laan der Hesperiden 22	1076DN	1	47.26	49.70		50.00	2.44	-	49.70	-3.78	45.92	
Laan der Hesperiden 24	1076DN	1	49.35	53.05		50.00	3.70	2.55	53.05	-4.49	48.56	
Laan der Hesperiden 26	1076DN	1	51.40	55.16		51.40	3.76	3.67	55.16	-4.92	50.24	
Laan der Hesperiden 28	1076DN	1	51.80	55.56		51.80	3.76	3.06	55.56	-5.02	50.54	
Laan der Hesperiden 30	1076DN	1	45.88	47.96		50.00	2.08	-	47.96	-3.28	44.68	
Laan der Hesperiden 32	1076DN	1	47.26	49.70		50.00	2.44	-	49.70	-3.78	45.92	
Laan der Hesperiden 34	1076DN	1	49.35	53.05		50.00	3.70	2.55	53.05	-4.49	48.56	
Laan der Hesperiden 36	1076DN	1	51.40	55.16		51.40	3.76	3.67	55.16	-4.92	50.24	
Laan der Hesperiden 38	1076DN	1	51.80	55.56		51.80	3.76	3.06	55.56	-5.02	50.54	
Laan der Hesperiden 40	1076DN	1	45.05	46.72		50.00	1.67	-	46.72	-3.16	43.56	
Laan der Hesperiden 42	1076DN	1	46.77	49.29		50.00	2.52	-	49.29	-4.01	45.28	
Laan der Hesperiden 44	1076DN	1	47.89	50.37		50.00	2.48	-	50.37	-4.03	46.34	
Laan der Hesperiden 46	1076DN	1	49.47	52.45		50.00	2.98	1.95	52.45	-4.42	48.03	
Laan der Hesperiden 48	1076DN	1	51.81	55.00		51.81	3.19	2.50	55.00	-4.81	50.19	
Laan der Hesperiden 50	1076DN	1	52.28	55.39		52.28	3.11	2.89	55.39	-4.87	50.52	
Laan der Hesperiden 52	1076DN	1	46.77	49.29		50.00	2.52	-	49.29	-4.01	45.28	
Laan der Hesperiden 54	1076DN	1	47.89	50.37		50.00	2.48	-	50.37	-4.03	46.34	
Laan der Hesperiden 56	1076DN	1	49.47	52.45		50.00	2.98	1.95	52.45	-4.42	48.03	
Laan der Hesperiden 58	1076DN	1	51.81	55.00		51.81	3.19	2.50	55.00	-4.81	50.19	
Laan der Hesperiden 60	1076DN	1	52.28	55.39		52.28	3.11	2.89	55.39	-4.87	50.52	
Laan der Hesperiden 62	1076DN	1	45.24	47.05		50.00	1.81	-	47.05	-3.39	43.66	
Laan der Hesperiden 64	1076DN	1	45.26	47.05		50.00	1.79	-	47.05	-3.40	43.65	
Laan der Hesperiden 66	1076DN	1	45.29	47.09		50.00	1.80	-	47.09	-3.41	43.68	
Laan der Hesperiden 68	1076DX	1	47.28	49.13		50.00	1.85	-	49.13	-3.43	45.70	
Laan der Hesperiden 70	1076DX	1	48.17	49.70		50.00	1.53	-	49.70	-3.23	46.47	
Laan der Hesperiden 72	1076DX	1	49.17	50.63		50.00	1.46	0.13	50.63	-3.35	47.28	
Laan der Hesperiden 74	1076DX	1	50.75	52.80		50.75	2.05	1.31	52.80	-3.95	48.85	
Laan der Hesperiden 76	1076DX	1	52.19	55.15		52.19	2.96	2.65	55.15	-4.60	50.55	
Laan der Hesperiden 78	1076DX	1	52.83	55.99		52.83	3.16	2.50	55.99	-4.87	51.12	
Laan der Hesperiden 80	1076DX	1	48.17	49.70		50.00	1.53	-	49.70	-3.23	46.47	
Laan der Hesperiden 82	1076DX	1	49.17	50.63		50.00	1.46	0.13	50.63	-3.35	47.28	
Laan der Hesperiden 84	1076DX	1	50.75	52.80		50.75	2.05	1.31	52.80	-3.95	48.85	
Laan der Hesperiden 86	1076DX	1	52.19	55.15		52.19	2.96	2.65	55.15	-4.60	50.55	
Laan der Hesperiden 88	1076DX	1	52.83	55.99		52.83	3.16	2.50	55.99	-4.87	51.12	
Laan der Hesperiden 90	1076DX	1	47.31	49.15		50.00	1.84	-	49.15	-3.43	45.72	
Laan der Hesperiden 92	1076DX	1	49.49	51.17		50.00	1.68	0.67	51.17	-3.52	47.65	
Laan der Hesperiden 94	1076DX	1	50.48	52.06		50.48	1.58	1.56	52.06	-3.53	48.53	
Laan der Hesperiden 96	1076DX	1	51.76	53.68		51.76	1.92	1.18	53.68	-3.83	49.85	
Laan der Hesperiden 98	1076DX	1	52.18	54.74		52.18	2.56	2.24	54.74	-4.29	50.45	
Laan der Hesperiden 100	1076DX	1	52.78	56.01		52.78	3.23	2.52	56.01	-4.85	51.16	
Laan der Hesperiden 102	1076DX	1	49.49	51.17		50.00	1.68	0.67	51.17	-3.52	47.65	
Laan der Hesperiden 104	1076DX	1	50.48	52.06		50.48	1.58	1.56	52.06	-3.53	48.53	
Laan der Hesperiden 106	1076DX	1	51.76	53.68		51.76	1.92	1.18	53.68	-3.83	49.85	
Laan der Hesperiden 108	1076DX	1	52.18	54.74		52.18	2.56	2.24	54.74	-4.29	50.45	
Laan der Hesperiden 110	1076DX	1	52.78	56.01		52.78	3.23	2.52	56.01	-4.85	51.16	
Laan der Hesperiden 112	1076DX	1	47.38	49.18		50.00	1.80	-	49.18	-3.38	45.80	
Laan der Hesperiden 114	1076DX	1	47.38	49.18		50.00	1.80	-	49.18	-3.38	45.80	
Laan der Hesperiden 116	1076DX	1	47.38	49.18		50.00	1.80	-	49.18	-3.38	45.80	

Gemeente AMSTERDAM

Adres en postcode		Bestemming	Geluidbelasting bij huidig GPP [dB]	Toekomst zonder nieuwe maatregelen [dB]	Sanering	Grenswaarde [dB]	Effect van het project	Benodigde reductie [dB]	Geluidbelasting standaard akoestische situatie [dB]	doelmatige maatregelen [dB]	Geluidreductie door de maatregelen [dB]	Toekomst et geadviseerde maatregelen [dB]	Overschrijving grenswaarde/ (X=ja, leeg vak=nee)
Laan der Hesperiden 118	1076DX	1	49.94	53.09		50.00	3.15	2.59	53.09	-4.95	48.14		
Laan der Hesperiden 120	1076DX	1	49.95	53.07		50.00	3.12	2.57	53.07	-4.88	48.19		
Laan der Hesperiden 122	1076DX	1	50.72	53.40		50.72	2.68	1.91	53.40	-4.62	48.78		
Laan der Hesperiden 124	1076DX	1	51.59	53.98		51.59	2.39	1.48	53.98	-4.28	49.70		
Laan der Hesperiden 126	1076DX	1	52.18	54.57		52.18	2.39	2.07	54.57	-4.25	50.32		
Laan der Hesperiden 128	1076DX	1	52.65	55.60		52.65	2.95	2.11	55.60	-4.64	50.96		
Laan der Hesperiden 130	1076DX	1	53.06	56.24		53.06	3.18	2.75	56.24	-4.84	51.40		
Laan der Hesperiden 132	1076DX	1	50.72	53.40		50.72	2.68	1.91	53.40	-4.62	48.78		
Laan der Hesperiden 134	1076DX	1	51.59	53.98		51.59	2.39	1.48	53.98	-4.28	49.70		
Laan der Hesperiden 136	1076DX	1	52.18	54.57		52.18	2.39	2.07	54.57	-4.25	50.32		
Laan der Hesperiden 138	1076DX	1	52.65	55.60		52.65	2.95	2.11	55.60	-4.64	50.96		
Laan der Hesperiden 140	1076DX	1	53.06	56.24		53.06	3.18	2.75	56.24	-4.84	51.40		
Laan der Hesperiden 142	1076DX	1	49.71	53.25		50.00	3.54	2.75	53.25	-5.09	48.16		
Laan der Hesperiden 144	1076DX	1	49.72	53.18		50.00	3.46	2.68	53.18	-5.04	48.14		
Laan der Hesperiden 146	1076DX	1	50.70	53.87		50.70	3.17	2.38	53.87	-4.91	48.96		
Laan der Hesperiden 148	1076DX	1	51.55	54.28		51.55	2.73	1.78	54.28	-4.56	49.72		
Laan der Hesperiden 150	1076DX	1	52.02	54.76		52.02	2.74	2.26	54.76	-4.48	50.28		
Laan der Hesperiden 152	1076DX	1	52.91	56.03		52.91	3.12	2.54	56.03	-4.80	51.23		
Laan der Hesperiden 154	1076DX	1	53.06	56.45		53.06	3.39	2.96	56.45	-5.01	51.44		
Laan der Hesperiden 156	1076DX	1	50.70	53.87		50.70	3.17	2.38	53.87	-4.91	48.96		
Laan der Hesperiden 158	1076DX	1	51.55	54.28		51.55	2.73	1.78	54.28	-4.56	49.72		
Laan der Hesperiden 160	1076DX	1	52.02	54.76		52.02	2.74	2.26	54.76	-4.48	50.28		
Laan der Hesperiden 162	1076DX	1	52.91	56.03		52.91	3.12	2.54	56.03	-4.80	51.23		
Laan der Hesperiden 164	1076DX	1	53.06	56.45		53.06	3.39	2.96	56.45	-5.01	51.44		
Laan der Hesperiden 166	1076DX	1	49.71	53.80		50.00	4.09	3.30	53.80	-5.51	48.29		
Laan der Hesperiden 168	1076DX	1	49.84	53.77		50.00	3.93	3.27	53.77	-5.42	48.35		
Laan der Hesperiden 170	1076DX	1	49.96	53.81		50.00	3.85	3.31	53.81	-5.40	48.41		
Landskroon 5	1081DA	1	41.66	42.86		50.00	1.20	-	42.86	-2.47	40.39		
Landskroon 18	1081CC	1	43.66	45.02		50.00	1.36	-	45.02	-2.76	42.26		
Landskroon 20	1081CC	1	38.71	39.62		50.00	0.91	-	39.62	-3.14	36.48		
Landskroon 22	1081CC	1	38.71	39.62		50.00	0.91	-	39.62	-3.14	36.48		
Landskroon 24	1081CC	1	38.71	39.62		50.00	0.91	-	39.62	-3.14	36.48		
Landskroon 26	1081CC	1	38.71	39.62		50.00	0.91	-	39.62	-3.14	36.48		
Landskroon 28	1081CC	1	38.71	39.62		50.00	0.91	-	39.62	-3.14	36.48		
Landskroon 30	1081CC	1	38.71	39.62		50.00	0.91	-	39.62	-3.14	36.48		
Landskroon 32	1081CC	1	38.71	39.62		50.00	0.91	-	39.62	-3.14	36.48		
Landskroon 34	1081CC	1	38.71	39.62		50.00	0.91	-	39.62	-3.14	36.48		
Landskroon 36	1081CC	1	38.71	39.62		50.00	0.91	-	39.62	-3.14	36.48		
Landskroon 38	1081CC	1	38.71	39.62		50.00	0.91	-	39.62	-3.14	36.48		
Landskroon 40	1081CC	1	38.71	39.62		50.00	0.91	-	39.62	-3.14	36.48		
Landskroon 42	1081CC	1	38.71	39.62		50.00	0.91	-	39.62	-3.14	36.48		
Landskroon 44	1081CC	1	38.71	39.62		50.00	0.91	-	39.62	-3.14	36.48		
Landskroon 46	1081CC	1	38.71	39.62		50.00	0.91	-	39.62	-3.14	36.48		
Landskroon 48	1081CC	1	38.71	39.62		50.00	0.91	-	39.62	-3.14	36.48		
Landskroon 50	1081CC	1	38.71	39.62		50.00	0.91	-	39.62	-3.14	36.48		
Landskroon 52	1081CC	1	38.71	39.62		50.00	0.91	-	39.62	-3.14	36.48		
Landskroon 54	1081CC	1	38.71	39.62		50.00	0.91	-	39.62	-3.14	36.48		
Landskroon 56	1081CC	1	38.71	39.62		50.00	0.91	-	39.62	-3.14	36.48		
Landskroon 58	1081CC	1	38.71	39.62		50.00	0.91	-	39.62	-3.14	36.48		
Landskroon 60	1081CC	1	38.71	39.62		50.00	0.91	-	39.62	-3.14	36.48		
Landskroon 62	1081CD	1	46.02	47.07		50.00	1.05	-	47.07	-3.01	44.06		
Landskroon 64	1081CD	1	40.65	41.44		50.00	0.79	-	41.44	-3.06	38.38		
Landskroon 66	1081CD	1	40.65	41.44		50.00	0.79	-	41.44	-3.06	38.38		

Gemeente AMSTERDAM

Adres en postcode		Bestemming	Geluidbelasting bij huidig GPP [dB]	Toekomst zonder nieuwe maatregelen [dB]	Sanering	Grenswaarde [dB]	Effect van het project	Benodigde reductie [dB]	Geluidbelasting standaard akoestische situatie [dB]	doelmatige maatregelen [dB]	Geluidreductie door de maatregelen [dB]	Toekomst et geadviseerde maatregelen [dB]	Overschrijving grenswaarde/ (X=ja, leeg vak=nee)
Landskroon 68	1081CD	1	40.65	41.44		50.00	0.79	-	41.44	-3.06	38.38		
Landskroon 70	1081CD	1	40.65	41.44		50.00	0.79	-	41.44	-3.06	38.38		
Landskroon 72	1081CD	1	40.65	41.44		50.00	0.79	-	41.44	-3.06	38.38		
Landskroon 74	1081CD	1	40.65	41.44		50.00	0.79	-	41.44	-3.06	38.38		
Landskroon 76	1081CD	1	40.65	41.44		50.00	0.79	-	41.44	-3.06	38.38		
Landskroon 78	1081CD	1	40.65	41.44		50.00	0.79	-	41.44	-3.06	38.38		
Landskroon 80	1081CD	1	40.65	41.44		50.00	0.79	-	41.44	-3.06	38.38		
Landskroon 82	1081CD	1	40.65	41.44		50.00	0.79	-	41.44	-3.06	38.38		
Lekstraat 2	1079EN	1	35.90	38.35		50.00	2.45	-	38.35	-2.13	36.22		
Lekstraat 3 I	1079EK	1	34.06	35.89		50.00	1.83	-	35.89	-1.98	33.91		
Lekstraat 3 II	1079EK	1	35.50	37.38		50.00	1.88	-	37.38	-2.06	35.32		
Lekstraat 3 III	1079EK	1	37.70	39.66		50.00	1.96	-	39.66	-2.21	37.45		
Lekstraat 3 IV	1079EK	1	40.86	43.02		50.00	2.16	-	43.02	-2.50	40.52		
Lekstraat 4 I	1079EN	1	36.32	39.19		50.00	2.87	-	39.19	-2.48	36.71		
Lekstraat 4 II	1079EN	1	38.18	41.09		50.00	2.91	-	41.09	-2.98	38.11		
Lekstraat 4 III	1079EN	1	41.53	45.06		50.00	3.53	-	45.06	-4.52	40.54		
Lekstraat 5 I	1079EK	1	34.29	36.11		50.00	1.82	-	36.11	-1.96	34.15		
Lekstraat 5 II	1079EK	1	35.72	37.59		50.00	1.87	-	37.59	-2.05	35.54		
Lekstraat 5 III	1079EK	1	40.83	42.98		50.00	2.15	-	42.98	-2.42	40.56		
Lekstraat 6 I	1079EN	1	36.77	38.86		50.00	2.09	-	38.86	-2.14	36.72		
Lekstraat 6 II	1079EN	1	38.35	40.60		50.00	2.25	-	40.60	-2.54	38.06		
Lekstraat 6 III	1079EN	1	41.87	44.80		50.00	2.93	-	44.80	-4.32	40.48		
Lekstraat 7 I	1079EK	1	34.61	36.37		50.00	1.76	-	36.37	-1.93	34.44		
Lekstraat 7 II	1079EK	1	35.92	37.75		50.00	1.83	-	37.75	-2.01	35.74		
Lekstraat 7 III	1079EK	1	37.98	39.85		50.00	1.87	-	39.85	-2.13	37.72		
Lekstraat 7 IV	1079EK	1	40.65	42.69		50.00	2.04	-	42.69	-2.36	40.33		
Lekstraat 8	9079VE	18	38.99	41.41		50.00	2.42	-	41.41	-2.20	39.21		
Lekstraat 8	1079EN	1	36.00	38.10		50.00	2.10	-	38.10	-2.03	36.07		
Lekstraat 9 I	1079EK	1	34.84	36.68		50.00	1.84	-	36.68	-1.94	34.74		
Lekstraat 9 II	1079EK	1	35.97	37.89		50.00	1.92	-	37.89	-2.01	35.88		
Lekstraat 9 III	1079EK	1	40.45	42.39		50.00	1.94	-	42.39	-2.33	40.06		
Lekstraat 10 HS	1079EN	1	42.05	45.72		50.00	3.67	-	45.72	-4.80	40.92		
Lekstraat 10 I	1079EN	1	36.11	38.58		50.00	2.47	-	38.58	-2.09	36.49		
Lekstraat 10 II	1079EN	1	36.82	39.56		50.00	2.74	-	39.56	-2.22	37.34		
Lekstraat 10 III	1079EN	1	38.43	41.55		50.00	3.12	-	41.55	-2.81	38.74		
Lekstraat 12 HS	1079EN	1	42.89	46.89		50.00	4.00	-	46.89	-5.14	41.75		
Lekstraat 12 I	1079EN	1	36.78	39.09		50.00	2.31	-	39.09	-2.06	37.03		
Lekstraat 12 II	1079EN	1	37.86	40.55		50.00	2.69	-	40.55	-2.45	38.10		
Lekstraat 12 III	1079EN	1	39.43	42.49		50.00	3.06	-	42.49	-2.78	39.71		
Lekstraat 13 A	1079EK	1	35.20	37.36		50.00	2.16	-	37.36	-2.03	35.33		
Lekstraat 13 B	1079EK	1	37.84	40.10		50.00	2.26	-	40.10	-2.16	37.94		
Lekstraat 13 C	1079EK	1	41.18	43.49		50.00	2.31	-	43.49	-2.43	41.06		
Lekstraat 13 D	1079EK	1	46.48	48.97		50.00	2.49	-	48.97	-3.89	45.08		
Lekstraat 13 E	1079EK	1	35.20	37.36		50.00	2.16	-	37.36	-2.03	35.33		
Lekstraat 13 F	1079EK	1	37.84	40.10		50.00	2.26	-	40.10	-2.16	37.94		
Lekstraat 13 G	1079EK	1	41.18	43.49		50.00	2.31	-	43.49	-2.43	41.06		
Lekstraat 13 H	1079EK	1	46.48	48.97		50.00	2.49	-	48.97	-3.89	45.08		
Lekstraat 13 I	1079EK	1	35.20	37.36		50.00	2.16	-	37.36	-2.03	35.33		
Lekstraat 13 J	1079EK	1	37.84	40.10		50.00	2.26	-	40.10	-2.16	37.94		
Lekstraat 13 K	1079EK	1	41.18	43.49		50.00	2.31	-	43.49	-2.43	41.06		
Lekstraat 13 L	1079EK	1	46.48	48.97		50.00	2.49	-	48.97	-3.89	45.08		
Lekstraat 13 M	1079EK	1	35.20	37.36		50.00	2.16	-	37.36	-2.03	35.33		
Lekstraat 13 N	1079EK	1	37.84	40.10		50.00	2.26	-	40.10	-2.16	37.94		

Gemeente AMSTERDAM

Adres en postcode		Bestemming	Geluidbelasting bij huidig GPP [dB]	Toekomst zonder nieuwe maatregelen [dB]	Sanering	Grenswaarde [dB]	Effect van het project	Benodigde reductie [dB]	Geluidbelasting standaard akoestische situatie [dB]	doelmatige maatregelen [dB]	Geluidreductie door de maatregelen [dB]	Toekomst et geadviseerde maatregelen [dB]	Overschrijving grenswaarde/ (X=ja, leeg vak=nee)
Lekstraat 13 O	1079EK	1	41.18	43.49		50.00	2.31	-	43.49	-2.43	41.06		
Lekstraat 13 P	1079EK	1	46.48	48.97		50.00	2.49	-	48.97	-3.89	45.08		
Lekstraat 13 Q	1079EK	1	35.20	37.36		50.00	2.16	-	37.36	-2.03	35.33		
Lekstraat 13 R	1079EK	1	37.84	40.10		50.00	2.26	-	40.10	-2.16	37.94		
Lekstraat 13 S	1079EK	1	41.18	43.49		50.00	2.31	-	43.49	-2.43	41.06		
Lekstraat 13 T	1079EK	1	46.48	48.97		50.00	2.49	-	48.97	-3.89	45.08		
Lekstraat 13 U	1079EK	1	41.18	43.49		50.00	2.31	-	43.49	-2.43	41.06		
Lekstraat 13 V	1079EK	1	46.48	48.97		50.00	2.49	-	48.97	-3.89	45.08		
Lekstraat 14 HS	1079EN	1	42.04	46.68		50.00	4.64	-	46.68	-5.33	41.35		
Lekstraat 14 I	1079EN	1	36.73	39.26		50.00	2.53	-	39.26	-2.05	37.21		
Lekstraat 14 II	1079EN	1	37.43	40.36		50.00	2.93	-	40.36	-2.22	38.14		
Lekstraat 14 III	1079EN	1	39.02	42.40		50.00	3.38	-	42.40	-2.63	39.77		
Lekstraat 15 B	1079EK	1	40.18	41.54		50.00	1.36	-	41.54	-2.55	38.99		
Lekstraat 15 C	1079EK	1	41.82	43.57		50.00	1.75	-	43.57	-2.66	40.91		
Lekstraat 15 D	1079EK	1	44.52	46.92		50.00	2.40	-	46.92	-3.59	43.33		
Lekstraat 15 E	1079EK	1	46.44	49.34		50.00	2.90	-	49.34	-4.69	44.65		
Lekstraat 15 F	1079EK	1	40.18	41.54		50.00	1.36	-	41.54	-2.55	38.99		
Lekstraat 15 G	1079EK	1	41.82	43.57		50.00	1.75	-	43.57	-2.66	40.91		
Lekstraat 15 H	1079EK	1	44.52	46.92		50.00	2.40	-	46.92	-3.59	43.33		
Lekstraat 15 I	1079EK	1	46.44	49.34		50.00	2.90	-	49.34	-4.69	44.65		
Lekstraat 15 J	1079EK	1	40.18	41.54		50.00	1.36	-	41.54	-2.55	38.99		
Lekstraat 15 K	1079EK	1	41.82	43.57		50.00	1.75	-	43.57	-2.66	40.91		
Lekstraat 15 L	1079EK	1	44.52	46.92		50.00	2.40	-	46.92	-3.59	43.33		
Lekstraat 15 M	1079EK	1	46.44	49.34		50.00	2.90	-	49.34	-4.69	44.65		
Lekstraat 15 N	1079EK	1	40.18	41.54		50.00	1.36	-	41.54	-2.55	38.99		
Lekstraat 15 O	1079EK	1	41.82	43.57		50.00	1.75	-	43.57	-2.66	40.91		
Lekstraat 15 P	1079EK	1	44.52	46.92		50.00	2.40	-	46.92	-3.59	43.33		
Lekstraat 15 Q	1079EK	1	46.44	49.34		50.00	2.90	-	49.34	-4.69	44.65		
Lekstraat 15 R	1079EK	1	40.18	41.54		50.00	1.36	-	41.54	-2.55	38.99		
Lekstraat 15 S	1079EK	1	41.82	43.57		50.00	1.75	-	43.57	-2.66	40.91		
Lekstraat 15 T	1079EK	1	44.52	46.92		50.00	2.40	-	46.92	-3.59	43.33		
Lekstraat 15 U	1079EK	1	46.44	49.34		50.00	2.90	-	49.34	-4.69	44.65		
Lekstraat 16 HS	1079EN	1	44.45	47.58		50.00	3.13	-	47.58	-4.45	43.13		
Lekstraat 16 I	1079EN	1	37.87	39.73		50.00	1.86	-	39.73	-2.05	37.68		
Lekstraat 16 II	1079EN	1	39.20	41.14		50.00	1.94	-	41.14	-2.23	38.91		
Lekstraat 16 III	1079EN	1	42.26	44.15		50.00	1.89	-	44.15	-2.51	41.64		
Lekstraat 18 HS	1079EP	1	44.44	47.55		50.00	3.11	-	47.55	-4.18	43.37		
Lekstraat 18 I	1079EP	1	37.78	39.83		50.00	2.05	-	39.83	-2.02	37.81		
Lekstraat 18 II	1079EP	1	38.97	41.18		50.00	2.21	-	41.18	-2.18	39.00		
Lekstraat 18 III	1079EP	1	42.11	44.13		50.00	2.02	-	44.13	-2.41	41.72		
Lekstraat 19	1079EL	1	48.32	51.69		50.00	3.37	1.19	51.69	-5.39	46.30		
Lekstraat 20 HS	1079EP	1	44.71	47.83		50.00	3.12	-	47.83	-4.20	43.63		
Lekstraat 20 I	1079EP	1	38.14	40.04		50.00	1.90	-	40.04	-2.05	37.99		
Lekstraat 20 II	1079EP	1	39.59	41.56		50.00	1.97	-	41.56	-2.24	39.32		
Lekstraat 20 III	1079EP	1	42.59	44.56		50.00	1.97	-	44.56	-2.59	41.97		
Lekstraat 21 I	1079EL	1	37.26	39.75		50.00	2.49	-	39.75	-2.23	37.52		
Lekstraat 21 II	1079EL	1	40.00	42.72		50.00	2.72	-	42.72	-2.45	40.27		
Lekstraat 21 III L	1079EL	1	43.21	46.40		50.00	3.19	-	46.40	-3.19	43.21		
Lekstraat 21 III R	1079EL	1	48.43	51.74		50.00	3.31	1.24	51.74	-5.18	46.56		
Lekstraat 22 HS	1079EP	1	44.95	48.38		50.00	3.43	-	48.38	-4.38	44.00		
Lekstraat 22 I	1079EP	1	38.31	40.51		50.00	2.20	-	40.51	-2.11	38.40		
Lekstraat 22 II	1079EP	1	39.47	41.89		50.00	2.42	-	41.89	-2.34	39.55		
Lekstraat 22 III	1079EP	1	42.87	45.19		50.00	2.32	-	45.19	-2.76	42.43		

Gemeente AMSTERDAM

Adres en postcode		Bestemming	Geluidbelasting bij huidig GPP [dB]	Toekomst zonder nieuwe maatregelen [dB]	Sanering	Grenswaarde [dB]	Effect van het project	Benodigde reductie [dB]	Geluidbelasting standaard akoestische situatie [dB]	doelmatige maatregelen [dB]	Geluidreductie door de maatregelen [dB]	Toekomst et geadviseerde maatregelen [dB]	Overschrijding grenswaarde / (X=ja, leeg vak=nee)
Lekstraat 23 I	1079EL	1	37.17	39.61		50.00	2.44	-	39.61	-2.24	37.37		
Lekstraat 23 II	1079EL	1	39.83	42.47		50.00	2.64	-	42.47	-2.42	40.05		
Lekstraat 23 III L	1079EL	1	43.34	46.41		50.00	3.07	-	46.41	-3.03	43.38		
Lekstraat 23 III R	1079EL	1	48.70	51.89		50.00	3.19	1.39	51.89	-5.16	46.73		
Lekstraat 24 HS	1079EP	1	45.63	48.39		50.00	2.76	-	48.39	-4.08	44.31		
Lekstraat 24 I	1079EP	1	38.38	40.52		50.00	2.14	-	40.52	-2.15	38.37		
Lekstraat 24 II	1079EP	1	40.11	42.33		50.00	2.22	-	42.33	-2.45	39.88		
Lekstraat 24 III	1079EP	1	43.54	45.62		50.00	2.08	-	45.62	-2.93	42.69		
Lekstraat 25	1079EL	1	48.51	51.74		50.00	3.23	1.24	51.74	-5.07	46.67		
Lekstraat 26 HS	1079EP	1	45.29	48.14		50.00	2.85	-	48.14	-4.10	44.04		
Lekstraat 26 I	1079EP	1	38.14	40.48		50.00	2.34	-	40.48	-2.15	38.33		
Lekstraat 26 II	1079EP	1	39.56	41.93		50.00	2.37	-	41.93	-2.38	39.55		
Lekstraat 26 III	1079EP	1	43.19	45.32		50.00	2.13	-	45.32	-2.90	42.42		
Lekstraat 28 HS	1079EP	1	45.16	48.10		50.00	2.94	-	48.10	-4.17	43.93		
Lekstraat 28 I	1079EP	1	38.29	40.55		50.00	2.26	-	40.55	-2.18	38.37		
Lekstraat 28 II	1079EP	1	39.70	41.95		50.00	2.25	-	41.95	-2.40	39.55		
Lekstraat 28 III	1079EP	1	42.88	45.26		50.00	2.38	-	45.26	-3.05	42.21		
Lekstraat 29	1079EL	1	34.84	36.45		50.00	1.61	-	36.45	-1.94	34.51		
Lekstraat 30 HS	1079ER	1	44.73	47.92		50.00	3.19	-	47.92	-4.23	43.69		
Lekstraat 30 I	1079ER	1	38.11	40.52		50.00	2.41	-	40.52	-2.17	38.35		
Lekstraat 30 II	1079ER	1	39.29	41.78		50.00	2.49	-	41.78	-2.36	39.42		
Lekstraat 30 III	1079ER	1	42.14	44.76		50.00	2.62	-	44.76	-2.94	41.82		
Lekstraat 31 HS	1079EL	1	35.83	37.26		50.00	1.43	-	37.26	-2.01	35.25		
Lekstraat 31 I	1079EL	1	37.46	38.94		50.00	1.48	-	38.94	-2.17	36.77		
Lekstraat 31 II	1079EL	1	39.94	41.35		50.00	1.41	-	41.35	-2.40	38.95		
Lekstraat 31 III	1079EL	1	47.35	48.73		50.00	1.38	-	48.73	-3.51	45.22		
Lekstraat 32 HS	1079ER	1	44.55	47.56		50.00	3.01	-	47.56	-3.94	43.62		
Lekstraat 32 I	1079ER	1	38.24	40.47		50.00	2.23	-	40.47	-2.14	38.33		
Lekstraat 32 II	1079ER	1	39.33	41.61		50.00	2.28	-	41.61	-2.30	39.31		
Lekstraat 32 III	1079ER	1	41.98	44.63		50.00	2.65	-	44.63	-3.04	41.59		
Lekstraat 33 HS	1079EL	1	36.28	37.69		50.00	1.41	-	37.69	-1.94	35.75		
Lekstraat 33 I	1079EL	1	37.74	39.22		50.00	1.48	-	39.22	-2.12	37.10		
Lekstraat 33 II	1079EL	1	40.14	41.44		50.00	1.30	-	41.44	-2.32	39.12		
Lekstraat 33 III	1079EL	1	46.91	48.36		50.00	1.45	-	48.36	-3.38	44.98		
Lekstraat 34 HS	1079ER	1	44.12	47.13		50.00	3.01	-	47.13	-3.68	43.45		
Lekstraat 34 I	1079ER	1	38.12	40.48		50.00	2.36	-	40.48	-2.15	38.33		
Lekstraat 34 II	1079ER	1	38.91	41.36		50.00	2.45	-	41.36	-2.27	39.09		
Lekstraat 34 III	1079ER	1	41.45	44.20		50.00	2.75	-	44.20	-2.99	41.21		
Lekstraat 35	1079EM	1	37.62	40.14		50.00	2.52	-	40.14	-2.18	37.96		
Lekstraat 36 HS	1079ER	1	44.38	46.92		50.00	2.54	-	46.92	-3.38	43.54		
Lekstraat 36 I	1079ER	1	38.03	40.02		50.00	1.99	-	40.02	-2.05	37.97		
Lekstraat 36 II	1079ER	1	39.45	41.34		50.00	1.89	-	41.34	-2.20	39.14		
Lekstraat 36 III	1079ER	1	41.86	43.84		50.00	1.98	-	43.84	-2.61	41.23		
Lekstraat 37	1079EM	1	39.64	42.36		50.00	2.72	-	42.36	-2.35	40.01		
Lekstraat 38	1079ER	1	38.75	40.61		50.00	1.86	-	40.61	-2.14	38.47		
Lekstraat 40 I	1079ER	1	40.08	41.83		50.00	1.75	-	41.83	-2.23	39.60		
Lekstraat 40 II	1079ER	1	42.45	44.20		50.00	1.75	-	44.20	-2.49	41.71		
Lekstraat 40 III	1079ER	1	44.80	46.92		50.00	2.12	-	46.92	-3.04	43.88		
Lekstraat 42 I	1079ER	1	39.18	40.87		50.00	1.69	-	40.87	-2.26	38.61		
Lekstraat 42 II	1079ER	1	41.27	42.73		50.00	1.46	-	42.73	-2.45	40.28		
Lekstraat 42 III	1079ER	1	44.77	46.52		50.00	1.75	-	46.52	-3.15	43.37		
Lekstraat 44	1079ER	1	44.77	46.52		50.00	1.75	-	46.52	-3.15	43.37		
Lekstraat 48 I	1079ES	1	36.85	39.53		50.00	2.68	-	39.53	-2.24	37.29		

Gemeente AMSTERDAM

Adres en postcode		Bestemming	Geluidbelasting bij huidig GPP [dB]	Toekomst zonder nieuwe maatregelen [dB]	Sanering	Grenswaarde [dB]	Effect van het project	Benodigde reductie [dB]	Geluidbelasting standaard akoestische situatie [dB]	doelmatige maatregelen [dB]	Geluidreductie door de maatregelen [dB]	Toekomst et geadviseerde maatregelen [dB]	Overschrijving grenswaarde / (X=ja, leeg vak=nee)
Lekstraat 48 II	1079ES	1	39.08	41.95		50.00	2.87	-	41.95	-3.31	38.64		
Lekstraat 48 III	1079ES	1	41.28	44.24		50.00	2.96	-	44.24	-3.63	40.61		
Lekstraat 50 HS	1079ES	1	41.12	43.93		50.00	2.81	-	43.93	-3.64	40.29		
Lekstraat 50 I	1079ES	1	35.93	38.52		50.00	2.59	-	38.52	-2.12	36.40		
Lekstraat 50 II	1079ES	1	36.71	39.16		50.00	2.45	-	39.16	-2.15	37.01		
Lekstraat 50 III	1079ES	1	38.83	41.46		50.00	2.63	-	41.46	-3.26	38.20		
Lekstraat 52 HS	1079ES	1	41.26	44.14		50.00	2.88	-	44.14	-3.77	40.37		
Lekstraat 52 I	1079ES	1	36.60	39.07		50.00	2.47	-	39.07	-2.26	36.81		
Lekstraat 52 II	1079ES	1	36.83	39.47		50.00	2.64	-	39.47	-2.38	37.09		
Lekstraat 52 III	1079ES	1	39.13	41.96		50.00	2.83	-	41.96	-3.58	38.38		
Lekstraat 54 I	1079ES	1	36.63	39.00		50.00	2.37	-	39.00	-2.21	36.79		
Lekstraat 54 II	1079ES	1	38.87	41.60		50.00	2.73	-	41.60	-3.39	38.21		
Lekstraat 54 III	1079ES	1	41.08	44.02		50.00	2.94	-	44.02	-3.96	40.06		
Lekstraat 56 I	1079ES	1	36.67	39.18		50.00	2.51	-	39.18	-2.39	36.79		
Lekstraat 56 II	1079ES	1	39.08	41.84		50.00	2.76	-	41.84	-3.63	38.21		
Lekstraat 56 III	1079ES	1	41.18	44.16		50.00	2.98	-	44.16	-4.03	40.13		
Lekstraat 60 I	1079ET	1	35.46	37.99		50.00	2.53	-	37.99	-2.24	35.75		
Lekstraat 60 II	1079ET	1	36.90	39.40		50.00	2.50	-	39.40	-2.31	37.09		
Lekstraat 60 III	1079ET	1	42.63	45.39		50.00	2.76	-	45.39	-3.47	41.92		
Lekstraat 61	1079EM	1	39.15	41.47		50.00	2.32	-	41.47	-2.37	39.10		
Lekstraat 62 I	1079ET	1	35.83	38.26		50.00	2.43	-	38.26	-2.17	36.09		
Lekstraat 62 II	1079ET	1	36.61	39.18		50.00	2.57	-	39.18	-2.30	36.88		
Lekstraat 62 III	1079ET	1	41.89	44.47		50.00	2.58	-	44.47	-3.06	41.41		
Lekstraat 64 I	1079ET	1	36.13	38.55		50.00	2.42	-	38.55	-2.17	36.38		
Lekstraat 64 II	1079ET	1	37.03	39.52		50.00	2.49	-	39.52	-2.28	37.24		
Lekstraat 64 III	1079ET	1	41.93	44.44		50.00	2.51	-	44.44	-2.98	41.46		
Lekstraat 66 I	1079ET	1	37.15	39.73		50.00	2.58	-	39.73	-2.34	37.39		
Lekstraat 66 II	1079ET	1	38.98	41.55		50.00	2.57	-	41.55	-2.43	39.12		
Lekstraat 66 III	1079ET	1	42.16	44.49		50.00	2.33	-	44.49	-2.81	41.68		
Lekstraat 66 IV	1079ET	1	45.85	48.84		50.00	2.99	-	48.84	-4.49	44.35		
Lekstraat 66 V	1079ET	1	35.73	38.42		50.00	2.69	-	38.42	-2.28	36.14		
Lekstraat 67 HS	1079EM	1	32.74	34.45		50.00	1.71	-	34.45	-1.94	32.51		
Lekstraat 67 I	1079EM	1	34.38	36.09		50.00	1.71	-	36.09	-1.98	34.11		
Lekstraat 67 II	1079EM	1	36.60	38.44		50.00	1.84	-	38.44	-2.13	36.31		
Lekstraat 67 III	1079EM	1	43.80	45.56		50.00	1.76	-	45.56	-2.90	42.66		
Lekstraat 68	1079ET	1	45.96	48.91		50.00	2.95	-	48.91	-4.58	44.33		
Lekstraat 69 HS	1079EM	1	32.46	34.31		50.00	1.85	-	34.31	-1.92	32.39		
Lekstraat 69 I	1079EM	1	34.13	36.05		50.00	1.92	-	36.05	-1.98	34.07		
Lekstraat 69 II	1079EM	1	36.25	38.17		50.00	1.92	-	38.17	-2.12	36.05		
Lekstraat 69 III	1079EM	1	43.80	45.54		50.00	1.74	-	45.54	-2.87	42.67		
Lekstraat 70	1079ET	1	45.99	49.41		50.00	3.42	-	49.41	-4.96	44.45		
Lekstraat 71 HS	1079EM	1	32.40	34.20		50.00	1.80	-	34.20	-1.93	32.27		
Lekstraat 71 I	1079EM	1	34.30	36.06		50.00	1.76	-	36.06	-1.94	34.12		
Lekstraat 71 II	1079EM	1	35.63	37.54		50.00	1.91	-	37.54	-2.12	35.42		
Lekstraat 71 III	1079EM	1	43.00	44.66		50.00	1.66	-	44.66	-2.82	41.84		
Lekstraat 72 4	1079ET	1	46.61	49.97		50.00	3.36	-	49.97	-5.08	44.89		
Lekstraat 72 I	1079ET	1	37.38	40.14		50.00	2.76	-	40.14	-2.31	37.83		
Lekstraat 72 II	1079ET	1	39.37	42.13		50.00	2.76	-	42.13	-2.50	39.63		
Lekstraat 72 III	1079ET	1	42.35	45.09		50.00	2.74	-	45.09	-2.85	42.24		
Lekstraat 73 HS	1079EM	1	32.11	33.84		50.00	1.73	-	33.84	-2.00	31.84		
Lekstraat 73 I	1079EM	1	33.57	35.32		50.00	1.75	-	35.32	-2.04	33.28		
Lekstraat 73 II	1079EM	1	35.69	37.53		50.00	1.84	-	37.53	-2.18	35.35		
Lekstraat 73 III	1079EM	1	43.37	44.90		50.00	1.53	-	44.90	-2.81	42.09		

Gemeente AMSTERDAM

Adres en postcode		Bestemming	Geluidbelasting bij huidig GPP [dB]	Toekomst zonder nieuwe maatregelen [dB]	Sanering	Grenswaarde [dB]	Effect van het project	Benodigde reductie [dB]	Geluidbelasting standaard akoestische situatie [dB]	doelmatige maatregelen [dB]	Geluidreductie door de maatregelen [dB]	Toekomst et geadviseerde maatregelen [dB]	Overschrijding grenswaarde / (X=ja, leeg vak=nee)
Lekstraat 74 I	1079ET	1	38.04	40.76		50.00	2.72	-	40.76	-2.47	38.29		
Lekstraat 74 II	1079ET	1	40.60	43.30		50.00	2.70	-	43.30	-2.78	40.52		
Lekstraat 74 III	1079ET	1	46.77	50.22		50.00	3.45	-	50.22	-4.96	45.26		
Lekstraat 75 HS	1079EM	1	32.70	34.26		50.00	1.56	-	34.26	-2.07	32.19		
Lekstraat 75 I	1079EM	1	34.30	35.79		50.00	1.49	-	35.79	-2.13	33.66		
Lekstraat 75 II	1079EM	1	36.44	37.86		50.00	1.42	-	37.86	-2.26	35.60		
Lekstraat 75 III	1079EM	1	43.81	45.20		50.00	1.39	-	45.20	-3.03	42.17		
Lekstraat 76	1079ET	1	47.72	50.61		50.00	2.89	0.11	50.61	-4.59	46.02		
Lekstraat 77	1079EM	1	34.52	36.74		50.00	2.22	-	36.74	-2.23	34.51		
Lekstraat 78	1079ET	1	48.16	50.84		50.00	2.68	0.34	50.84	-4.57	46.27		
Lekstraat 80 I	1079EV	1	39.02	41.46		50.00	2.44	-	41.46	-2.62	38.84		
Lekstraat 80 II	1079EV	1	41.40	43.73		50.00	2.33	-	43.73	-2.80	40.93		
Lekstraat 80 III	1079EV	1	48.69	51.37		50.00	2.68	0.87	51.37	-4.62	46.75		
Lekstraat 82 I	1079EV	1	39.14	41.69		50.00	2.55	-	41.69	-2.43	39.26		
Lekstraat 82 II	1079EV	1	41.63	44.11		50.00	2.48	-	44.11	-2.76	41.35		
Lekstraat 82 III	1079EV	1	45.79	47.81		50.00	2.02	-	47.81	-2.97	44.84		
Lekstraat 82 IV	1079EV	1	48.95	51.65		50.00	2.70	1.15	51.65	-4.49	47.16		
Lekstraat 82 V	1079EV	1	37.43	40.07		50.00	2.64	-	40.07	-2.29	37.78		
Lekstraat 86	1079EV	1	48.05	50.93		50.00	2.88	0.43	50.93	-4.58	46.35		
Lekstraat 88 I	1079EV	1	39.01	41.74		50.00	2.73	-	41.74	-2.40	39.34		
Lekstraat 88 II	1079EV	1	41.17	43.87		50.00	2.70	-	43.87	-2.55	41.32		
Lekstraat 88 III	1079EV	1	48.36	51.21		50.00	2.85	0.71	51.21	-4.71	46.50		
Lekstraat 90 I	1079EV	1	39.04	41.96		50.00	2.92	-	41.96	-2.41	39.55		
Lekstraat 90 II	1079EV	1	41.13	44.16		50.00	3.03	-	44.16	-2.67	41.49		
Lekstraat 90 III	1079EV	1	48.23	51.36		50.00	3.13	0.86	51.36	-4.87	46.49		
Lekstraat 92	1079EV	1	48.27	51.45		50.00	3.18	0.95	51.45	-5.06	46.39		
Lekstraat 94	1079EV	1	48.26	51.30		50.00	3.04	0.80	51.30	-4.97	46.33		
Lekstraat 96 I	1079EV	1	39.17	42.12		50.00	2.95	-	42.12	-2.42	39.70		
Lekstraat 96 II	1079EV	1	41.06	44.18		50.00	3.12	-	44.18	-2.67	41.51		
Lekstraat 96 III	1079EV	1	48.33	51.35		50.00	3.02	0.85	51.35	-4.94	46.41		
Lekstraat 98 I	1079EV	1	39.16	42.15		50.00	2.99	-	42.15	-2.41	39.74		
Lekstraat 98 II	1079EV	1	41.00	44.18		50.00	3.18	-	44.18	-2.66	41.52		
Lekstraat 98 III	1079EV	1	48.20	51.14		50.00	2.94	0.64	51.14	-4.72	46.42		
Lekstraat 100	1079EV	1	47.80	50.60		50.00	2.80	0.10	50.60	-4.66	45.94		
Lekstraat 102	1079EV	1	47.89	50.79		50.00	2.90	0.29	50.79	-4.84	45.95		
Lekstraat 104 I	1079EW	1	39.03	42.06		50.00	3.03	-	42.06	-2.39	39.67		
Lekstraat 104 II	1079EW	1	40.83	44.02		50.00	3.19	-	44.02	-2.56	41.46		
Lekstraat 104 III	1079EW	1	47.81	50.76		50.00	2.95	0.26	50.76	-4.80	45.96		
Lekstraat 106 I	1079EW	1	38.81	41.85		50.00	3.04	-	41.85	-2.38	39.47		
Lekstraat 106 II	1079EW	1	40.57	43.72		50.00	3.15	-	43.72	-2.55	41.17		
Lekstraat 106 III	1079EW	1	47.66	50.57		50.00	2.91	0.07	50.57	-4.74	45.83		
Lekstraat 108	1079EW	1	47.42	50.26		50.00	2.84	-	50.26	-4.64	45.62		
Lekstraat 110	1079EW	1	47.55	50.43		50.00	2.88	-	50.43	-4.73	45.70		
Lekstraat 112 I	1079EW	1	38.91	41.94		50.00	3.03	-	41.94	-2.37	39.57		
Lekstraat 112 II	1079EW	1	40.76	43.85		50.00	3.09	-	43.85	-2.58	41.27		
Lekstraat 112 III	1079EW	1	47.74	50.56		50.00	2.82	0.06	50.56	-4.63	45.93		
Lekstraat 114 I	1079EW	1	38.90	41.90		50.00	3.00	-	41.90	-2.35	39.55		
Lekstraat 114 II	1079EW	1	40.77	43.83		50.00	3.06	-	43.83	-2.56	41.27		
Lekstraat 114 III	1079EW	1	43.41	46.88		50.00	3.47	-	46.88	-4.09	42.79		
Lekstraat 114 IV	1079EW	1	47.69	50.56		50.00	2.87	0.06	50.56	-4.73	45.83		
Lekstraat 116	1079EW	1	46.97	49.88		50.00	2.91	-	49.88	-4.65	45.23		
Lekstraat 118	1079EW	1	46.91	49.97		50.00	3.06	-	49.97	-4.76	45.21		
Lekstraat 120 I	1079EW	1	37.47	40.37		50.00	2.90	-	40.37	-2.26	38.11		

Gemeente AMSTERDAM

Adres en postcode		Bestemming	Geluidbelasting bij huidig GPP [dB]	Toekomst zonder nieuwe maatregelen [dB]	Sanering	Grenswaarde [dB]	Effect van het project	Benodigde reductie [dB]	Geluidbelasting standaard akoestische situatie [dB]	doelmatige maatregelen [dB]	Geluidreductie door de maatregelen [dB]	Toekomst et geadviseerde maatregelen [dB]	Overschrijding grenswaarde / (X=ja, leeg vak=nee)
Lekstraat 120 II	1079EW	1	38.77	41.69		50.00	2.92	-	41.69	-2.36	39.33		
Lekstraat 120 III	1079EW	1	40.49	43.46		50.00	2.97	-	43.46	-2.60	40.86		
Lekstraat 120 IV	1079EW	1	43.41	46.92		50.00	3.51	-	46.92	-4.64	42.28		
Lekstraat 120 V	1079EW	1	47.11	49.97		50.00	2.86	-	49.97	-4.64	45.33		
Lekstraat 122 I	1079EW	1	37.29	40.23		50.00	2.94	-	40.23	-2.24	37.99		
Lekstraat 122 II	1079EW	1	38.57	41.54		50.00	2.97	-	41.54	-2.34	39.20		
Lekstraat 122 III	1079EW	1	40.26	43.34		50.00	3.08	-	43.34	-2.62	40.72		
Lekstraat 122 IV	1079EW	1	46.69	49.62		50.00	2.93	-	49.62	-4.60	45.02		
Lekstraat 124	1079EW	1	46.39	49.34		50.00	2.95	-	49.34	-4.64	44.70		
Lekstraat 126	1079EW	1	45.85	48.98		50.00	3.13	-	48.98	-4.64	44.34		
Lekstraat 128 I	1079EX	1	38.85	41.48		50.00	2.63	-	41.48	-2.30	39.18		
Lekstraat 128 II	1079EX	1	40.68	43.37		50.00	2.69	-	43.37	-2.82	40.55		
Lekstraat 128 III	1079EX	1	46.45	49.31		50.00	2.86	-	49.31	-4.54	44.77		
Lekstraat 130 I	1079EX	1	38.78	41.34		50.00	2.56	-	41.34	-2.27	39.07		
Lekstraat 130 II	1079EX	1	40.74	43.32		50.00	2.58	-	43.32	-2.79	40.53		
Lekstraat 130 III	1079EX	1	45.99	48.70		50.00	2.71	-	48.70	-4.46	44.24		
Lekstraat 132	1079EX	1	45.68	48.33		50.00	2.65	-	48.33	-4.21	44.12		
Lekstraat 134	1079EX	1	45.58	47.90		50.00	2.32	-	47.90	-3.95	43.95		
Lekstraat 136 I	1079EX	1	39.02	41.28		50.00	2.26	-	41.28	-2.25	39.03		
Lekstraat 136 II	1079EX	1	40.95	43.18		50.00	2.23	-	43.18	-2.63	40.55		
Lekstraat 136 III	1079EX	1	46.59	48.59		50.00	2.00	-	48.59	-3.78	44.81		
Lekstraat 138 I	1079EX	1	38.95	41.11		50.00	2.16	-	41.11	-2.19	38.92		
Lekstraat 138 II	1079EX	1	40.69	42.77		50.00	2.08	-	42.77	-2.50	40.27		
Lekstraat 138 III	1079EX	1	46.21	48.09		50.00	1.88	-	48.09	-3.48	44.61		
Lekstraat 140	1079EX	1	45.56	47.71		50.00	2.15	-	47.71	-3.69	44.02		
Lekstraat 142	1079EX	1	37.15	39.45		50.00	2.30	-	39.45	-2.23	37.22		
Lekstraat 144 I	1079EX	1	38.32	40.51		50.00	2.19	-	40.51	-2.25	38.26		
Lekstraat 144 II	1079EX	1	40.13	42.06		50.00	1.93	-	42.06	-2.37	39.69		
Lekstraat 144 III	1079EX	1	44.68	46.88		50.00	2.20	-	46.88	-3.37	43.51		
Lekstraat 146 I	1079EX	1	38.22	40.37		50.00	2.15	-	40.37	-2.22	38.15		
Lekstraat 146 II	1079EX	1	39.92	41.78		50.00	1.86	-	41.78	-2.28	39.50		
Lekstraat 146 III	1079EX	1	44.65	46.72		50.00	2.07	-	46.72	-3.22	43.50		
Lekstraat 148	1079EX	1	36.96	39.13		50.00	2.17	-	39.13	-2.23	36.90		
Lekstraat 150	1079EX	1	36.87	38.83		50.00	1.96	-	38.83	-2.13	36.70		
Lekstraat 152 I	1079EZ	1	38.08	40.22		50.00	2.14	-	40.22	-2.18	38.04		
Lekstraat 152 II	1079EZ	1	39.88	41.91		50.00	2.03	-	41.91	-2.42	39.49		
Lekstraat 152 III	1079EZ	1	44.85	47.56		50.00	2.71	-	47.56	-3.94	43.62		
Lekstraat 154 I	1079EZ	1	38.08	40.05		50.00	1.97	-	40.05	-2.24	37.81		
Lekstraat 154 II	1079EZ	1	40.07	41.92		50.00	1.85	-	41.92	-2.41	39.51		
Lekstraat 154 III	1079EZ	1	45.10	47.71		50.00	2.61	-	47.71	-4.03	43.68		
Lekstraat 156	1079EZ	1	36.72	38.66		50.00	1.94	-	38.66	-2.19	36.47		
Lekstraat 158	1079EZ	1	37.27	38.94		50.00	1.67	-	38.94	-2.13	36.81		
Lekstraat 160 I	1079EZ	1	38.93	40.69		50.00	1.76	-	40.69	-2.28	38.41		
Lekstraat 160 II	1079EZ	1	40.81	42.49		50.00	1.68	-	42.49	-2.50	39.99		
Lekstraat 160 III	1079EZ	1	47.48	49.13		50.00	1.65	-	49.13	-3.20	45.93		
Lekstraat 162 I	1079EZ	1	38.96	40.54		50.00	1.58	-	40.54	-2.30	38.24		
Lekstraat 162 II	1079EZ	1	40.95	42.45		50.00	1.50	-	42.45	-2.52	39.93		
Lekstraat 162 III	1079EZ	1	47.54	49.22		50.00	1.68	-	49.22	-3.20	46.02		
Lekstraat 164	1079EZ	1	37.33	38.85		50.00	1.52	-	38.85	-2.16	36.69		
Lekstraat 166	1079EZ	1	37.12	38.70		50.00	1.58	-	38.70	-2.13	36.57		
Lekstraat 168 I	1079EZ	1	38.65	40.46		50.00	1.81	-	40.46	-2.24	38.22		
Lekstraat 168 II	1079EZ	1	40.64	42.41		50.00	1.77	-	42.41	-2.53	39.88		
Lekstraat 168 III	1079EZ	1	46.60	49.08		50.00	2.48	-	49.08	-3.98	45.10		

Gemeente AMSTERDAM

Adres en postcode		Bestemming	Geluidbelasting bij huidig GPP [dB]	Toekomst zonder nieuwe maatregelen [dB]	Sanering	Grenswaarde [dB]	Effect van het project	Benodigde reductie [dB]	Geluidbelasting standaard akoestische situatie [dB]	doelmatige maatregelen [dB]	Geluidreductie door de maatregelen [dB]	Toekomst et geadviseerde maatregelen [dB]	Overschrijding grenswaarde/ (X=ja, leeg vak=nee)
Lekstraat 170 I	1079EZ	1	38.70	40.65		50.00	1.95	-	40.65	-2.30	38.35		
Lekstraat 170 II	1079EZ	1	41.08	42.98		50.00	1.90	-	42.98	-2.58	40.40		
Lekstraat 170 III	1079EZ	1	46.50	49.21		50.00	2.71	-	49.21	-4.17	45.04		
Lekstraat 172	1079GA	1	37.16	38.85		50.00	1.69	-	38.85	-2.14	36.71		
Lekstraat 174	1079GA	1	35.81	37.70		50.00	1.89	-	37.70	-2.04	35.66		
Lekstraat 176 I	1079GA	1	37.58	39.85		50.00	2.27	-	39.85	-2.22	37.63		
Lekstraat 176 II	1079GA	1	39.81	42.06		50.00	2.25	-	42.06	-2.38	39.68		
Lekstraat 176 III	1079GA	1	44.00	46.76		50.00	2.76	-	46.76	-3.36	43.40		
Lekstraat 178 I	1079GA	1	37.21	39.56		50.00	2.35	-	39.56	-2.25	37.31		
Lekstraat 178 II	1079GA	1	39.10	41.40		50.00	2.30	-	41.40	-2.35	39.05		
Lekstraat 178 III	1079GA	1	43.81	46.38		50.00	2.57	-	46.38	-3.22	43.16		
Lekstraat 180	1079GA	1	35.22	37.48		50.00	2.26	-	37.48	-2.05	35.43		
Lekstraat 182	1079GA	1	34.38	36.75		50.00	2.37	-	36.75	-2.02	34.73		
Lekstraat 184 I	1079GA	1	36.73	39.05		50.00	2.32	-	39.05	-2.08	36.97		
Lekstraat 184 II	1079GA	1	39.01	41.34		50.00	2.33	-	41.34	-2.34	39.00		
Lekstraat 184 III	1079GA	1	40.38	42.62		50.00	2.24	-	42.62	-2.32	40.30		
Lekstraat 184 IV	1079GA	1	43.93	45.91		50.00	1.98	-	45.91	-2.92	42.99		
Lekstraat 186 I	1079GA	1	36.55	38.71		50.00	2.16	-	38.71	-1.96	36.75		
Lekstraat 186 II	1079GA	1	38.39	40.50		50.00	2.11	-	40.50	-2.02	38.48		
Lekstraat 186 III	1079GA	1	40.42	42.54		50.00	2.12	-	42.54	-2.23	40.31		
Lekstraat 186 IV	1079GA	1	43.43	45.57		50.00	2.14	-	45.57	-2.88	42.69		
Lekstraat 188	1079GA	1	34.97	37.19		50.00	2.22	-	37.19	-1.91	35.28		
Lekstraat 190	1079GA	1	35.26	37.28		50.00	2.02	-	37.28	-1.97	35.31		
Leonardostraat 1 BEL	1077ET	1	38.26	39.90		50.00	1.64	-	39.90	-2.11	37.79		
Leonardostraat 1 HS	1077ET	1	39.24	40.75		50.00	1.51	-	40.75	-2.20	38.55		
Leonardostraat 1 I	1077ET	1	46.11	48.26		50.00	2.15	-	48.26	-3.10	45.16		
Leonardostraat 2 HS	1077EV	1	34.55	36.13		50.00	1.58	-	36.13	-2.03	34.10		
Leonardostraat 2 I	1077EV	1	36.29	38.05		50.00	1.76	-	38.05	-2.15	35.90		
Leonardostraat 2 II	1077EV	1	43.07	45.47		50.00	2.40	-	45.47	-2.99	42.48		
Leonardostraat 3 BEL	1077ET	1	35.96	37.03		50.00	1.07	-	37.03	-2.06	34.97		
Leonardostraat 3 HS	1077ET	1	37.98	39.24		50.00	1.26	-	39.24	-2.25	36.99		
Leonardostraat 3 I	1077ET	1	43.84	45.16		50.00	1.32	-	45.16	-3.23	41.93		
Leonardostraat 4 HS	1077EV	1	33.69	34.81		50.00	1.12	-	34.81	-1.89	32.92		
Leonardostraat 4 I	1077EV	1	35.39	36.65		50.00	1.26	-	36.65	-2.02	34.63		
Leonardostraat 4 II	1077EV	1	41.17	42.51		50.00	1.34	-	42.51	-2.76	39.75		
Leonardostraat 5 BEL	1077ET	1	35.79	36.71		50.00	0.92	-	36.71	-2.03	34.68		
Leonardostraat 5 HS	1077ET	1	37.81	38.98		50.00	1.17	-	38.98	-2.19	36.79		
Leonardostraat 5 I	1077ET	1	43.95	45.07		50.00	1.12	-	45.07	-3.17	41.90		
Leonardostraat 6 HS	1077EV	1	33.49	34.31		50.00	0.82	-	34.31	-1.86	32.45		
Leonardostraat 6 I	1077EV	1	35.11	36.01		50.00	0.90	-	36.01	-1.96	34.05		
Leonardostraat 6 II	1077EV	1	40.82	41.67		50.00	0.85	-	41.67	-2.60	39.07		
Leonardostraat 7 BEL	1077ET	1	35.22	36.26		50.00	1.04	-	36.26	-1.99	34.27		
Leonardostraat 7 HS	1077ET	1	37.08	38.32		50.00	1.24	-	38.32	-2.10	36.22		
Leonardostraat 7 I	1077ET	1	42.64	43.86		50.00	1.22	-	43.86	-2.84	41.02		
Leonardostraat 8 HS	1077EV	1	31.95	32.93		50.00	0.98	-	32.93	-1.84	31.09		
Leonardostraat 8 I	1077EV	1	33.28	34.41		50.00	1.13	-	34.41	-1.83	32.58		
Leonardostraat 8 II	1077EV	1	39.19	40.34		50.00	1.15	-	40.34	-2.46	37.88		
Leonardostraat 9 BEL	1077ET	1	35.07	36.23		50.00	1.16	-	36.23	-1.98	34.25		
Leonardostraat 9 HS	1077ET	1	36.93	38.21		50.00	1.28	-	38.21	-2.09	36.12		
Leonardostraat 9 I	1077ET	1	42.90	43.72		50.00	0.82	-	43.72	-2.95	40.77		
Leonardostraat 10 HS	1077EV	1	31.94	32.95		50.00	1.01	-	32.95	-1.92	31.03		
Leonardostraat 10 I	1077EV	1	33.13	34.34		50.00	1.21	-	34.34	-1.88	32.46		
Leonardostraat 10 II	1077EV	1	39.27	41.31		50.00	2.04	-	41.31	-2.61	38.70		

Gemeente AMSTERDAM

Adres en postcode		Bestemming	Geluidbelasting bij huidig GPP [dB]	Toekomst zonder nieuwe maatregelen [dB]	Sanering	Grenswaarde [dB]	Effect van het project	Benodigde reductie [dB]	Geluidbelasting standaard akoestische situatie [dB]	doelmatige maatregelen [dB]	Geluidreductie door de maatregelen [dB]	Toekomst et geadviseerde maatregelen [dB]	Overschrijding grenswaarde / (X=ja, leeg vak=nee)
Leonardostraat 11 BEL	1077ET	1	37.39	38.80		50.00	1.41	-	38.80	-2.01	36.79		
Leonardostraat 11 HS	1077ET	1	38.92	40.45		50.00	1.53	-	40.45	-2.16	38.29		
Leonardostraat 11 I	1077ET	1	43.86	46.19		50.00	2.33	-	46.19	-3.15	43.04		
Limburghof 9	1083AG	1	51.31	53.78		51.31	2.47	2.29	53.78	-3.87	49.91		
Limburghof 11	1083AG	1	50.37	52.59		50.37	2.22	2.09	52.59	-3.68	48.91		
Limburghof 13	1083AG	1	50.16	52.29		50.16	2.13	1.79	52.29	-3.59	48.70		
Limburghof 15	1083AG	1	49.86	52.09		50.00	2.23	1.59	52.09	-3.63	48.46		
Locatellikade 1	1076AZ	1	56.51	57.07		56.51	0.56	-	57.07	-5.01	52.06		
Loevestein 1	1082XC	1	39.30	40.49		50.00	1.19	-	40.49	-2.63	37.86		
Loevestein 3	1082XC	1	39.48	40.77		50.00	1.29	-	40.77	-2.69	38.08		
Loevestein 5	1082XC	1	39.51	40.83		50.00	1.32	-	40.83	-2.69	38.14		
Loevestein 7	1082XC	1	39.59	40.91		50.00	1.32	-	40.91	-2.73	38.18		
Loevestein 9	1082XC	1	39.67	41.03		50.00	1.36	-	41.03	-2.72	38.31		
Loevestein 11	1082XC	1	39.60	40.86		50.00	1.26	-	40.86	-2.59	38.27		
Loevestein 12	1082XJ	1	40.35	40.94		50.00	0.59	-	40.94	-2.66	38.28		
Loevestein 13	1082XC	1	39.60	40.77		50.00	1.17	-	40.77	-2.48	38.29		
Loevestein 14	1082XJ	1	40.23	40.91		50.00	0.68	-	40.91	-2.65	38.26		
Loevestein 15	1082XC	1	39.64	40.98		50.00	1.34	-	40.98	-2.88	38.10		
Loevestein 16	1082XJ	1	40.36	41.18		50.00	0.82	-	41.18	-2.70	38.48		
Loevestein 17	1082XC	1	39.86	41.04		50.00	1.18	-	41.04	-2.48	38.56		
Loevestein 18	1082XJ	1	40.24	41.50		50.00	1.26	-	41.50	-2.90	38.60		
Loevestein 19	1082XC	1	40.02	41.07		50.00	1.05	-	41.07	-2.50	38.57		
Loevestein 20	1082XJ	1	40.33	41.20		50.00	0.87	-	41.20	-2.63	38.57		
Loevestein 21	1082XC	1	41.84	43.87		50.00	2.03	-	43.87	-3.15	40.72		
Loevestein 22	1082XJ	1	40.28	41.13		50.00	0.85	-	41.13	-2.60	38.53		
Loevestein 23	1082XC	1	40.81	42.72		50.00	1.91	-	42.72	-3.28	39.44		
Loevestein 24	1082XJ	1	40.36	41.31		50.00	0.95	-	41.31	-2.58	38.73		
Loevestein 25	1082XC	1	40.95	42.38		50.00	1.43	-	42.38	-2.99	39.39		
Loevestein 26	1082XJ	1	40.42	41.47		50.00	1.05	-	41.47	-2.59	38.88		
Loevestein 27	1082XC	1	40.87	42.26		50.00	1.39	-	42.26	-2.73	39.53		
Loevestein 28	1082XJ	1	40.33	41.49		50.00	1.16	-	41.49	-2.64	38.85		
Loevestein 29	1082XC	1	41.04	42.40		50.00	1.36	-	42.40	-2.67	39.73		
Loevestein 30	1082XJ	1	40.47	41.72		50.00	1.25	-	41.72	-2.64	39.08		
Loevestein 31	1082XC	1	41.44	42.52		50.00	1.08	-	42.52	-2.69	39.83		
Loevestein 32	1082XJ	1	41.85	43.96		50.00	2.11	-	43.96	-3.28	40.68		
Loevestein 33	1082XC	1	41.17	42.52		50.00	1.35	-	42.52	-2.71	39.81		
Loevestein 34	1082XJ	1	41.89	42.43		50.00	0.54	-	42.43	-3.11	39.32		
Loevestein 35	1082XC	1	41.00	42.79		50.00	1.79	-	42.79	-3.32	39.47		
Loevestein 36	1082XJ	1	41.67	42.27		50.00	0.60	-	42.27	-2.90	39.37		
Loevestein 37	1082XC	1	40.81	42.20		50.00	1.39	-	42.20	-3.11	39.09		
Loevestein 38	1082XJ	1	41.67	42.48		50.00	0.81	-	42.48	-2.92	39.56		
Loevestein 39	1082XC	1	41.33	42.71		50.00	1.38	-	42.71	-2.62	40.09		
Loevestein 40	1082XJ	1	41.73	42.79		50.00	1.06	-	42.79	-2.92	39.87		
Loevestein 41	1082XD	1	43.39	45.70		50.00	2.31	-	45.70	-3.72	41.98		
Loevestein 42	1082XJ	1	41.72	42.91		50.00	1.19	-	42.91	-2.90	40.01		
Loevestein 43	1082XD	1	42.31	44.20		50.00	1.89	-	44.20	-3.61	40.59		
Loevestein 44	1082XJ	1	41.68	42.79		50.00	1.11	-	42.79	-2.80	39.99		
Loevestein 45	1082XD	1	42.77	44.37		50.00	1.60	-	44.37	-3.63	40.74		
Loevestein 46	1082XJ	1	41.45	42.79		50.00	1.34	-	42.79	-2.71	40.08		
Loevestein 47	1082XD	1	42.44	43.95		50.00	1.51	-	43.95	-3.11	40.84		
Loevestein 48	1082XJ	1	41.35	42.79		50.00	1.44	-	42.79	-2.72	40.07		
Loevestein 49	1082XD	1	43.31	44.59		50.00	1.28	-	44.59	-4.53	40.06		
Loevestein 50	1082XJ	1	43.14	44.17		50.00	1.03	-	44.17	-2.86	41.31		

Gemeente AMSTERDAM

Adres en postcode		Bestemming	Geluidbelasting bij huidig GPP [dB]	Toekomst zonder nieuwe maatregelen [dB]	Sanering	Grenswaarde [dB]	Effect van het project	Benodigde reductie [dB]	Geluidbelasting standaard akoestische situatie [dB]	doelmatige maatregelen [dB]	Geluidreductie door de maatregelen [dB]	Toekomst et geadviseerde maatregelen [dB]	Overschrijding grenswaarde / (X=ja, leeg vak=nee)
Loevestein 51	1082XD	1	43.61	45.54		50.00	1.93	-	45.54	-4.93	40.61		
Loevestein 52	1082XK	1	42.99	45.04		50.00	2.05	-	45.04	-3.68	41.36		
Loevestein 53	1082XD	1	44.05	46.26		50.00	2.21	-	46.26	-5.13	41.13		
Loevestein 54	1082XK	1	44.21	43.96		50.00	-0.25	-	43.96	-3.52	40.44		
Loevestein 55	1082XD	1	43.85	46.34		50.00	2.49	-	46.34	-5.19	41.15		
Loevestein 56	1082XK	1	44.59	43.99		50.00	-0.60	-	43.99	-3.32	40.67		
Loevestein 57	1082XD	1	44.02	45.83		50.00	1.81	-	45.83	-5.12	40.71		
Loevestein 58	1082XK	1	44.54	44.32		50.00	-0.22	-	44.32	-3.37	40.95		
Loevestein 59	1082XD	1	43.95	45.80		50.00	1.85	-	45.80	-4.66	41.14		
Loevestein 60	1082XK	1	44.22	44.53		50.00	0.31	-	44.53	-3.32	41.21		
Loevestein 61	1082XD	1	46.02	48.32		50.00	2.30	-	48.32	-5.47	42.85		
Loevestein 62	1082XK	1	43.27	44.71		50.00	1.44	-	44.71	-4.11	40.60		
Loevestein 63	1082XD	1	46.86	48.95		50.00	2.09	-	48.95	-5.33	43.62		
Loevestein 64	1082XK	1	43.77	44.45		50.00	0.68	-	44.45	-3.16	41.29		
Loevestein 65	1082XD	1	47.51	48.94		50.00	1.43	-	48.94	-5.21	43.73		
Loevestein 66	1082XK	1	43.41	44.37		50.00	0.96	-	44.37	-3.01	41.36		
Loevestein 67	1082XD	1	47.13	48.21		50.00	1.08	-	48.21	-4.36	43.85		
Loevestein 68	1082XK	1	43.10	44.21		50.00	1.11	-	44.21	-3.02	41.19		
Loevestein 69	1082XD	1	47.29	48.46		50.00	1.17	-	48.46	-4.24	44.22		
Loevestein 70	1082XK	1	44.73	45.41		50.00	0.68	-	45.41	-3.06	42.35		
Loevestein 71	1082XD	1	47.43	48.25		50.00	0.82	-	48.25	-4.13	44.12		
Loevestein 72	1082XK	1	46.48	48.01		50.00	1.53	-	48.01	-5.30	42.71		
Loevestein 73	1082XD	1	47.01	48.53		50.00	1.52	-	48.53	-5.20	43.33		
Loevestein 74	1082XK	1	48.24	48.17		50.00	-0.07	-	48.17	-4.70	43.47		
Loevestein 75	1082XD	1	46.87	48.74		50.00	1.87	-	48.74	-5.46	43.28		
Loevestein 76	1082XK	1	48.55	48.30		50.00	-0.25	-	48.30	-4.62	43.68		
Loevestein 77	1082XD	1	46.92	48.66		50.00	1.74	-	48.66	-5.83	42.83		
Loevestein 78	1082XK	1	48.79	48.24		50.00	-0.55	-	48.24	-4.33	43.91		
Loevestein 79	1082XD	1	46.78	48.88		50.00	2.10	-	48.88	-5.59	43.29		
Loevestein 80	1082XK	1	48.71	48.38		50.00	-0.33	-	48.38	-4.30	44.08		
Loevestein 82	1082XK	1	48.54	48.16		50.00	-0.38	-	48.16	-4.10	44.06		
Loevestein 84	1082XK	1	48.00	47.82		50.00	-0.18	-	47.82	-3.95	43.87		
Loevestein 86	1082XK	1	46.87	48.18		50.00	1.31	-	48.18	-4.93	43.25		
Loevestein 88	1082XK	1	47.34	47.12		50.00	-0.22	-	47.12	-3.55	43.57		
Loevestein 90	1082XK	1	48.07	47.50		50.00	-0.57	-	47.50	-3.46	44.04		
Loevestein 94	1082XL	1	38.45	39.74		50.00	1.29	-	39.74	-2.61	37.13		
Loevestein 96	1082XL	1	40.28	41.31		50.00	1.03	-	41.31	-3.01	38.30		
Loevestein 98	1082XL	1	41.86	43.21		50.00	1.35	-	43.21	-3.43	39.78		
Loevestein 100	1082XL	1	45.59	46.96		50.00	1.37	-	46.96	-3.20	43.76		
Loevestein 101	1082XE	1	39.89	41.23		50.00	1.34	-	41.23	-2.51	38.72		
Loevestein 102	1082XL	1	45.61	46.89		50.00	1.28	-	46.89	-3.29	43.60		
Loevestein 103	1082XE	1	40.99	42.25		50.00	1.26	-	42.25	-2.68	39.57		
Loevestein 104	1082XL	1	42.24	43.45		50.00	1.21	-	43.45	-2.89	40.56		
Loevestein 105	1082XE	1	43.39	43.65		50.00	0.26	-	43.65	-2.88	40.77		
Loevestein 106	1082XL	1	40.18	41.40		50.00	1.22	-	41.40	-2.44	38.96		
Loevestein 107	1082XE	1	45.20	45.28		50.00	0.08	-	45.28	-3.21	42.07		
Loevestein 109	1082XE	1	46.91	46.59		50.00	-0.32	-	46.59	-3.22	43.37		
Loevestein 110	1082XL	1	40.28	41.49		50.00	1.21	-	41.49	-2.47	39.02		
Loevestein 111	1082XE	1	43.24	43.71		50.00	0.47	-	43.71	-2.70	41.01		
Loevestein 112	1082XL	1	41.97	43.41		50.00	1.44	-	43.41	-2.85	40.56		
Loevestein 113	1082XE	1	40.90	41.97		50.00	1.07	-	41.97	-2.52	39.45		
Loevestein 114	1082XL	1	45.87	46.96		50.00	1.09	-	46.96	-3.31	43.65		
Loevestein 116	1082XL	1	46.45	47.05		50.00	0.60	-	47.05	-3.16	43.89		

Gemeente AMSTERDAM

Adres en postcode		Bestemming	Geluidbelasting bij huidig GPP [dB]	Toekomst zonder nieuwe maatregelen [dB]	Sanering	Grenswaarde [dB]	Effect van het project	Benodigde reductie [dB]	Geluidbelasting standaard akoestische situatie [dB]	doelmatige maatregelen [dB]	Geluidreductie door de maatregelen [dB]	Toekomst et geadviseerde maatregelen [dB]	Overschrijding grenswaarde / (X=ja, leeg vak=nee)
Loevestein 117	1082XE	1	40.95	42.04		50.00	1.09	-	42.04	-2.52	39.52		
Loevestein 118	1082XL	1	42.31	43.28		50.00	0.97	-	43.28	-2.63	40.65		
Loevestein 119	1082XE	1	43.06	43.81		50.00	0.75	-	43.81	-2.67	41.14		
Loevestein 120	1082XL	1	40.60	41.68		50.00	1.08	-	41.68	-2.47	39.21		
Loevestein 121	1082XE	1	46.49	46.72		50.00	0.23	-	46.72	-3.19	43.53		
Loevestein 122	1082XL	1	39.45	40.66		50.00	1.21	-	40.66	-2.36	38.30		
Loevestein 123	1082XE	1	45.40	46.81		50.00	1.41	-	46.81	-4.57	42.24		
Loevestein 124	1082XM	1	39.68	40.77		50.00	1.09	-	40.77	-2.37	38.40		
Loevestein 125	1082XE	1	42.50	43.75		50.00	1.25	-	43.75	-2.66	41.09		
Loevestein 126	1082XM	1	40.84	41.80		50.00	0.96	-	41.80	-2.44	39.36		
Loevestein 127	1082XE	1	40.84	42.11		50.00	1.27	-	42.11	-2.50	39.61		
Loevestein 128	1082XM	1	42.43	43.26		50.00	0.83	-	43.26	-2.65	40.61		
Loevestein 129	1082XE	1	39.37	40.54		50.00	1.17	-	40.54	-2.41	38.13		
Loevestein 130	1082XM	1	47.11	47.17		50.00	0.06	-	47.17	-3.19	43.98		
Loevestein 131	1082XE	1	39.46	40.70		50.00	1.24	-	40.70	-2.40	38.30		
Loevestein 132	1082XM	1	46.98	47.45		50.00	0.47	-	47.45	-3.22	44.23		
Loevestein 133	1082XE	1	40.84	42.13		50.00	1.29	-	42.13	-2.53	39.60		
Loevestein 134	1082XM	1	42.41	43.49		50.00	1.08	-	43.49	-2.68	40.81		
Loevestein 135	1082XE	1	42.50	43.80		50.00	1.30	-	43.80	-2.65	41.15		
Loevestein 136	1082XM	1	40.91	42.06		50.00	1.15	-	42.06	-2.47	39.59		
Loevestein 137	1082XE	1	46.03	47.38		50.00	1.35	-	47.38	-4.56	42.82		
Loevestein 139	1082XE	1	46.62	47.62		50.00	1.00	-	47.62	-3.23	44.39		
Loevestein 140	1082XM	1	41.07	42.23		50.00	1.16	-	42.23	-2.46	39.77		
Loevestein 141	1082XE	1	43.26	44.71		50.00	1.45	-	44.71	-2.76	41.95		
Loevestein 142	1082XM	1	42.66	43.66		50.00	1.00	-	43.66	-2.63	41.03		
Loevestein 143	1082XE	1	41.21	42.58		50.00	1.37	-	42.58	-2.52	40.06		
Loevestein 144	1082XM	1	46.83	47.34		50.00	0.51	-	47.34	-3.09	44.25		
Loevestein 146	1082XM	1	46.76	47.24		50.00	0.48	-	47.24	-3.06	44.18		
Loevestein 147	1082XG	1	40.96	42.51		50.00	1.55	-	42.51	-2.48	40.03		
Loevestein 148	1082XM	1	42.76	43.81		50.00	1.05	-	43.81	-2.60	41.21		
Loevestein 149	1082XG	1	42.80	44.46		50.00	1.66	-	44.46	-2.70	41.76		
Loevestein 150	1082XM	1	40.82	42.04		50.00	1.22	-	42.04	-2.45	39.59		
Loevestein 151	1082XG	1	46.43	47.77		50.00	1.34	-	47.77	-3.35	44.42		
Loevestein 152	1082XM	1	39.77	41.04		50.00	1.27	-	41.04	-2.36	38.68		
Loevestein 153	1082XG	1	45.58	47.23		50.00	1.65	-	47.23	-3.31	43.92		
Loevestein 155	1082XG	1	41.56	43.28		50.00	1.72	-	43.28	-2.60	40.68		
Loevestein 157	1082XG	1	39.84	41.34		50.00	1.50	-	41.34	-2.41	38.93		
Loevestein 159	1082XG	1	38.85	40.05		50.00	1.20	-	40.05	-2.37	37.68		
Loevestein 161	1082XG	1	39.76	41.00		50.00	1.24	-	41.00	-2.33	38.67		
Loevestein 163	1082XG	1	40.77	42.05		50.00	1.28	-	42.05	-2.43	39.62		
Loevestein 165	1082XG	1	42.52	43.79		50.00	1.27	-	43.79	-2.60	41.19		
Loevestein 167	1082XG	1	45.81	47.01		50.00	1.20	-	47.01	-3.24	43.77		
Loevestein 169	1082XG	1	40.95	42.35		50.00	1.40	-	42.35	-2.44	39.91		
Loevestein 171	1082XG	1	42.56	43.94		50.00	1.38	-	43.94	-2.58	41.36		
Loevestein 173	1082XG	1	45.72	46.43		50.00	0.71	-	46.43	-2.98	43.45		
Loevestein 177	1082XG	1	41.59	42.96		50.00	1.37	-	42.96	-2.52	40.44		
Loevestein 179	1082XG	1	43.08	44.46		50.00	1.38	-	44.46	-2.62	41.84		
Loevestein 181	1082XG	1	45.95	46.75		50.00	0.80	-	46.75	-3.00	43.75		
Loevestein 183	1082XG	1	40.99	42.16		50.00	1.17	-	42.16	-2.38	39.78		
Loevestein 185	1082XG	1	42.37	43.21		50.00	0.84	-	43.21	-2.52	40.69		
Loevestein 187	1082XG	1	43.75	44.51		50.00	0.76	-	44.51	-2.58	41.93		
Loevestein 189	1082XG	1	46.72	46.98		50.00	0.26	-	46.98	-3.10	43.88		
Loevestein 191	1082XH	1	40.73	41.95		50.00	1.22	-	41.95	-2.34	39.61		

Gemeente AMSTERDAM

Adres en postcode		Bestemming	Geluidbelasting bij huidig GPP [dB]	Toekomst zonder nieuwe maatregelen [dB]	Sanering	Grenswaarde [dB]	Effect van het project	Benodigde reductie [dB]	Geluidbelasting standaard akoestische situatie [dB]	Geluidreductie door de doelmattige maatregelen [dB]	Toekomst et geadviseerde maatregelen [dB]	Overschrijding grenswaarde/ (X=ja, leeg vak=nee)
Loevestein 193	1082XH	1	41.76	43.11		50.00	1.35	-	43.11	-2.47	40.64	
Loevestein 195	1082XH	1	43.20	44.59		50.00	1.39	-	44.59	-2.59	42.00	
Loevestein 197	1082XH	1	46.30	47.25		50.00	0.95	-	47.25	-3.26	43.99	
Loevestein 199	1082XH	1	41.71	42.81		50.00	1.10	-	42.81	-2.40	40.41	
Loevestein 201	1082XH	1	43.21	44.25		50.00	1.04	-	44.25	-2.48	41.77	
Loevestein 203	1082XH	1	46.24	46.67		50.00	0.43	-	46.67	-3.00	43.67	
Loevestein 207	1082XH	1	41.71	42.87		50.00	1.16	-	42.87	-2.42	40.45	
Loevestein 209	1082XH	1	43.11	44.24		50.00	1.13	-	44.24	-2.46	41.78	
Loevestein 211	1082XH	1	46.31	46.60		50.00	0.29	-	46.60	-2.85	43.75	
Loevestein 213	1082XH	1	40.63	41.61		50.00	0.98	-	41.61	-2.25	39.36	
Loevestein 215	1082XH	1	41.67	42.81		50.00	1.14	-	42.81	-2.37	40.44	
Loevestein 217	1082XH	1	43.01	44.17		50.00	1.16	-	44.17	-2.45	41.72	
Loevestein 219	1082XH	1	46.06	46.86		50.00	0.80	-	46.86	-3.02	43.84	
Loowaard 7	1082KR	1	43.37	41.83		50.00	-1.54	-	41.83	-2.32	39.51	
Loowaard 9	1082KR	1	44.28	43.58		50.00	-0.70	-	43.58	-2.68	40.90	
Loowaard 11	1082KR	1	45.06	45.02		50.00	-0.04	-	45.02	-3.13	41.89	
Loowaard 13	1082KR	1	46.36	46.42		50.00	0.06	-	46.42	-3.23	43.19	
Loowaard 15	1082KR	1	44.84	41.38		50.00	-3.46	-	41.38	-3.09	38.29	
Loowaard 17	1082KR	1	45.15	42.38		50.00	-2.77	-	42.38	-3.25	39.13	
Loowaard 19	1082KR	1	45.69	44.01		50.00	-1.68	-	44.01	-3.50	40.51	
Loowaard 21	1082KR	1	46.77	45.73		50.00	-1.04	-	45.73	-3.47	42.26	
Loowaard 23	1082KR	1	43.22	41.66		50.00	-1.56	-	41.66	-3.05	38.61	
Loowaard 25	1082KR	1	44.47	42.41		50.00	-2.06	-	42.41	-3.05	39.36	
Loowaard 27	1082KR	1	46.03	45.46		50.00	-0.57	-	45.46	-3.12	42.34	
Loowaard 29	1082KR	1	46.97	47.16		50.00	0.19	-	47.16	-3.26	43.90	
Loowaard 31	1082KR	1	46.36	46.42		50.00	0.06	-	46.42	-3.23	43.19	
Loowaard 33	1082KR	1	43.34	43.01		50.00	-0.33	-	43.01	-3.24	39.77	
Loowaard 35	1082KR	1	45.29	45.84		50.00	0.55	-	45.84	-3.01	42.83	
Loowaard 37	1082KR	1	39.88	41.99		50.00	2.11	-	41.99	-2.33	39.66	
Loowaard 39	1082KR	1	41.83	44.08		50.00	2.25	-	44.08	-2.68	41.40	
Loowaard 41	1082KR	1	44.99	47.50		50.00	2.51	-	47.50	-3.26	44.24	
Loowaard 43	1082KR	1	41.13	42.28		50.00	1.15	-	42.28	-2.30	39.98	
Loowaard 45	1082KR	1	42.74	43.66		50.00	0.92	-	43.66	-2.51	41.15	
Loowaard 47	1082KR	1	45.17	47.11		50.00	1.94	-	47.11	-3.18	43.93	
Loowaard 49	1082KR	1	41.13	42.28		50.00	1.15	-	42.28	-2.30	39.98	
Loowaard 51	1082KR	1	42.74	43.66		50.00	0.92	-	43.66	-2.51	41.15	
Loowaard 53	1082KR	1	45.17	47.11		50.00	1.94	-	47.11	-3.18	43.93	
Loowaard 57	1082KR	1	41.10	43.46		50.00	2.36	-	43.46	-2.83	40.63	
Loowaard 59	1082KR	1	42.99	45.31		50.00	2.32	-	45.31	-3.05	42.26	
Loowaard 61	1082KR	1	46.81	49.13		50.00	2.32	-	49.13	-3.70	45.43	
Loowaard 63	1082KR	1	48.20	50.49		50.00	2.29	-	50.49	-3.77	46.72	
Loowaard 65	1082KR	1	39.37	41.81		50.00	2.44	-	41.81	-3.08	38.73	
Loowaard 67	1082KR	1	41.21	43.55		50.00	2.34	-	43.55	-3.39	40.16	
Loowaard 69	1082KR	1	44.34	46.41		50.00	2.07	-	46.41	-4.08	42.33	
Loowaard 71	1082KR	1	46.56	48.88		50.00	2.32	-	48.88	-3.73	45.15	
Loowaard 73	1082KR	1	41.10	43.46		50.00	2.36	-	43.46	-2.83	40.63	
Loowaard 75	1082KR	1	42.99	45.31		50.00	2.32	-	45.31	-3.05	42.26	
Loowaard 77	1082KR	1	46.81	49.13		50.00	2.32	-	49.13	-3.70	45.43	
Loowaard 79	1082KR	1	48.20	50.49		50.00	2.29	-	50.49	-3.77	46.72	
Loowaard 81	1082KR	1	39.37	41.81		50.00	2.44	-	41.81	-3.08	38.73	
Loowaard 83	1082KR	1	41.21	43.55		50.00	2.34	-	43.55	-3.39	40.16	
Loowaard 85	1082KR	1	44.34	46.41		50.00	2.07	-	46.41	-4.08	42.33	
Loowaard 87	1082KR	1	46.56	48.88		50.00	2.32	-	48.88	-3.73	45.15	

Gemeente AMSTERDAM

Adres en postcode		Bestemming	Geluidbelasting bij huidig GPP [dB]	Toekomst zonder nieuwe maatregelen [dB]	Sanering	Grenswaarde [dB]	Effect van het project	Benodigde reductie [dB]	Geluidbelasting standaard akoestische situatie [dB]	doelmatige maatregelen [dB]	Geluidreductie door de maatregelen [dB]	Toekomst et geadviseerde maatregelen [dB]	Overschrijding grenswaarde/ (X=ja, leeg vak=nee)
Loowaard 89	1082KR	1	41.10	43.46		50.00	2.36	-	43.46	-2.83	40.63		
Loowaard 91	1082KR	1	42.99	45.31		50.00	2.32	-	45.31	-3.05	42.26		
Loowaard 93	1082KR	1	46.81	49.13		50.00	2.32	-	49.13	-3.70	45.43		
Loowaard 95	1082KR	1	48.20	50.49		50.00	2.29	-	50.49	-3.77	46.72		
Loowaard 97	1082KR	1	39.37	41.81		50.00	2.44	-	41.81	-3.08	38.73		
Loowaard 99	1082KR	1	41.21	43.55		50.00	2.34	-	43.55	-3.39	40.16		
Loowaard 101	1082KR	1	44.34	46.41		50.00	2.07	-	46.41	-4.08	42.33		
Loowaard 103	1082KR	1	46.56	48.88		50.00	2.32	-	48.88	-3.73	45.15		
Loowaard 105	1082KR	1	40.70	41.41		50.00	0.71	-	41.41	-2.48	38.93		
Loowaard 107	1082KR	1	42.74	42.46		50.00	-0.28	-	42.46	-2.49	39.97		
Loowaard 109	1082KR	1	43.68	43.99		50.00	0.31	-	43.99	-2.63	41.36		
Loowaard 111	1082KR	1	46.71	48.35		50.00	1.64	-	48.35	-3.46	44.89		
Loowaard 113	1082KR	1	41.15	41.83		50.00	0.68	-	41.83	-2.95	38.88		
Loowaard 115	1082KR	1	42.78	42.47		50.00	-0.31	-	42.47	-2.69	39.78		
Loowaard 117	1082KR	1	44.32	44.63		50.00	0.31	-	44.63	-2.70	41.93		
Loowaard 119	1082KR	1	46.43	48.21		50.00	1.78	-	48.21	-3.64	44.57		
Loowaard 121	1082KR	1	40.70	41.41		50.00	0.71	-	41.41	-2.48	38.93		
Loowaard 123	1082KR	1	42.74	42.46		50.00	-0.28	-	42.46	-2.49	39.97		
Loowaard 125	1082KR	1	43.68	43.99		50.00	0.31	-	43.99	-2.63	41.36		
Loowaard 127	1082KR	1	46.71	48.35		50.00	1.64	-	48.35	-3.46	44.89		
Loowaard 129	1082KR	1	41.15	41.83		50.00	0.68	-	41.83	-2.95	38.88		
Loowaard 131	1082KR	1	42.78	42.47		50.00	-0.31	-	42.47	-2.69	39.78		
Loowaard 133	1082KR	1	44.32	44.63		50.00	0.31	-	44.63	-2.70	41.93		
Loowaard 135	1082KR	1	46.43	48.21		50.00	1.78	-	48.21	-3.64	44.57		
Loowaard 137	1082KR	1	40.70	41.41		50.00	0.71	-	41.41	-2.48	38.93		
Loowaard 139	1082KR	1	42.74	42.46		50.00	-0.28	-	42.46	-2.49	39.97		
Loowaard 141	1082KR	1	43.68	43.99		50.00	0.31	-	43.99	-2.63	41.36		
Loowaard 143	1082KR	1	46.71	48.35		50.00	1.64	-	48.35	-3.46	44.89		
Loowaard 145	1082KR	1	41.15	41.83		50.00	0.68	-	41.83	-2.95	38.88		
Loowaard 147	1082KR	1	42.78	42.47		50.00	-0.31	-	42.47	-2.69	39.78		
Loowaard 149	1082KR	1	44.32	44.63		50.00	0.31	-	44.63	-2.70	41.93		
Loowaard 151	1082KR	1	46.43	48.21		50.00	1.78	-	48.21	-3.64	44.57		
Loowaard 153	1082KR	1	44.81	45.39		50.00	0.58	-	45.39	-3.24	42.15		
Loowaard 155	1082KR	1	47.93	49.84		50.00	1.91	-	49.84	-3.78	46.06		
Louweshoek 1	1066DM	1	46.40	47.09		50.00	0.69	-	47.09	-1.84	45.25		
Louweshoek 2	1066DM	1	46.40	47.09		50.00	0.69	-	47.09	-1.84	45.25		
Louweshoek 3	1066DM	1	46.40	47.09		50.00	0.69	-	47.09	-1.84	45.25		
Louweshoek 4	1066DM	1	46.40	47.09		50.00	0.69	-	47.09	-1.84	45.25		
Louweshoek 5	1066DM	1	46.40	47.09		50.00	0.69	-	47.09	-1.84	45.25		
Louweshoek 6	1066DM	1	46.40	47.09		50.00	0.69	-	47.09	-1.84	45.25		
Louweshoek 7	1066DM	1	46.40	47.09		50.00	0.69	-	47.09	-1.84	45.25		
Louweshoek 8	1066DM	1	46.40	47.09		50.00	0.69	-	47.09	-1.84	45.25		
Louweshoek 9	1066DM	1	46.40	47.09		50.00	0.69	-	47.09	-1.84	45.25		
Louweshoek 10	1066DM	1	46.40	47.09		50.00	0.69	-	47.09	-1.84	45.25		
Louweshoek 11	1066DM	1	46.40	47.09		50.00	0.69	-	47.09	-1.84	45.25		
Louweshoek 12	1066DM	1	46.40	47.09		50.00	0.69	-	47.09	-1.84	45.25		
Louweshoek 13	1066DM	1	46.40	47.09		50.00	0.69	-	47.09	-1.84	45.25		
Louweshoek 14	1066DM	1	46.40	47.09		50.00	0.69	-	47.09	-1.84	45.25		
Louweshoek 15	1066DM	1	46.40	47.09		50.00	0.69	-	47.09	-1.84	45.25		
Louweshoek 16	1066DM	1	46.40	47.09		50.00	0.69	-	47.09	-1.84	45.25		
Louweshoek 17	1066DM	1	46.40	47.09		50.00	0.69	-	47.09	-1.84	45.25		
Louweshoek 18	1066DM	1	46.40	47.09		50.00	0.69	-	47.09	-1.84	45.25		
Louweshoek 19	1066DM	1	46.40	47.09		50.00	0.69	-	47.09	-1.84	45.25		

Gemeente AMSTERDAM

Adres en postcode		Bestemming	Geluidbelasting bij huidig GPP [dB]	Toekomst zonder nieuwe maatregelen [dB]	Sanering	Grenswaarde [dB]	Effect van het project	Benodigde reductie [dB]	Geluidbelasting standaard akoestische situatie [dB]	doelmatige maatregelen [dB]	Geluidreductie door de maatregelen [dB]	Toekomst et geadviseerde maatregelen [dB]	Overschrijding grenswaarde/ (X=ja, leeg vak=nee)
Louweshoek 20	1066DN	1	46.54	47.22		50.00	0.68	-	47.22	-1.86	45.36		
Louweshoek 21	1066DN	1	46.54	47.22		50.00	0.68	-	47.22	-1.86	45.36		
Louweshoek 22	1066DN	1	46.54	47.22		50.00	0.68	-	47.22	-1.86	45.36		
Louweshoek 23	1066DN	1	46.54	47.22		50.00	0.68	-	47.22	-1.86	45.36		
Louweshoek 24	1066DN	1	46.54	47.22		50.00	0.68	-	47.22	-1.86	45.36		
Louweshoek 25	1066DN	1	46.54	47.22		50.00	0.68	-	47.22	-1.86	45.36		
Louweshoek 26	1066DN	1	46.54	47.22		50.00	0.68	-	47.22	-1.86	45.36		
Louweshoek 27	1066DN	1	46.54	47.22		50.00	0.68	-	47.22	-1.86	45.36		
Louweshoek 28	1066DN	1	46.54	47.22		50.00	0.68	-	47.22	-1.86	45.36		
Louweshoek 29	1066DN	1	46.54	47.22		50.00	0.68	-	47.22	-1.86	45.36		
Louweshoek 30	1066DN	1	46.54	47.22		50.00	0.68	-	47.22	-1.86	45.36		
Louweshoek 31	1066DN	1	46.54	47.22		50.00	0.68	-	47.22	-1.86	45.36		
Louweshoek 32	1066DN	1	46.54	47.22		50.00	0.68	-	47.22	-1.86	45.36		
Louweshoek 33	1066DN	1	46.54	47.22		50.00	0.68	-	47.22	-1.86	45.36		
Louweshoek 34	1066DN	1	46.54	47.22		50.00	0.68	-	47.22	-1.86	45.36		
Louweshoek 35	1066DN	1	46.54	47.22		50.00	0.68	-	47.22	-1.86	45.36		
Louweshoek 36	1066DN	1	46.54	47.22		50.00	0.68	-	47.22	-1.86	45.36		
Louweshoek 37	1066DN	1	46.54	47.22		50.00	0.68	-	47.22	-1.86	45.36		
Louweshoek 38	1066DN	1	46.54	47.22		50.00	0.68	-	47.22	-1.86	45.36		
Louweshoek 39	1066DN	1	46.54	47.22		50.00	0.68	-	47.22	-1.86	45.36		
Louweshoek 101	1066DP	1	47.12	47.72		50.00	0.60	-	47.72	-2.08	45.64		
Louweshoek 102	1066DP	1	47.12	47.72		50.00	0.60	-	47.72	-2.08	45.64		
Louweshoek 103	1066DP	1	47.12	47.72		50.00	0.60	-	47.72	-2.08	45.64		
Louweshoek 104	1066DP	1	47.12	47.72		50.00	0.60	-	47.72	-2.08	45.64		
Louweshoek 105	1066DP	1	47.12	47.72		50.00	0.60	-	47.72	-2.08	45.64		
Louweshoek 106	1066DP	1	47.12	47.72		50.00	0.60	-	47.72	-2.08	45.64		
Louweshoek 107	1066DP	1	47.12	47.72		50.00	0.60	-	47.72	-2.08	45.64		
Louweshoek 108	1066DP	1	47.12	47.72		50.00	0.60	-	47.72	-2.08	45.64		
Louweshoek 109	1066DP	1	47.12	47.72		50.00	0.60	-	47.72	-2.08	45.64		
Louweshoek 110	1066DP	1	47.12	47.72		50.00	0.60	-	47.72	-2.08	45.64		
Louweshoek 111	1066DP	1	47.12	47.72		50.00	0.60	-	47.72	-2.08	45.64		
Louweshoek 112	1066DP	1	47.12	47.72		50.00	0.60	-	47.72	-2.08	45.64		
Louweshoek 113	1066DP	1	47.12	47.72		50.00	0.60	-	47.72	-2.08	45.64		
Louweshoek 114	1066DP	1	47.12	47.72		50.00	0.60	-	47.72	-2.08	45.64		
Louweshoek 115	1066DP	1	47.12	47.72		50.00	0.60	-	47.72	-2.08	45.64		
Louweshoek 116	1066DP	1	47.12	47.72		50.00	0.60	-	47.72	-2.08	45.64		
Louweshoek 117	1066DP	1	47.12	47.72		50.00	0.60	-	47.72	-2.08	45.64		
Louweshoek 118	1066DP	1	47.12	47.72		50.00	0.60	-	47.72	-2.08	45.64		
Louweshoek 119	1066DP	1	47.12	47.72		50.00	0.60	-	47.72	-2.08	45.64		
Louweshoek 120	1066DP	1	47.12	47.72		50.00	0.60	-	47.72	-2.08	45.64		
Louweshoek 121	1066DP	1	47.12	47.72		50.00	0.60	-	47.72	-2.08	45.64		
Louweshoek 122	1066DR	1	47.12	47.72		50.00	0.60	-	47.72	-2.08	45.64		
Louweshoek 123	1066DR	1	47.12	47.72		50.00	0.60	-	47.72	-2.08	45.64		
Louweshoek 124	1066DR	1	47.12	47.72		50.00	0.60	-	47.72	-2.08	45.64		
Louweshoek 125	1066DR	1	47.12	47.72		50.00	0.60	-	47.72	-2.08	45.64		
Louweshoek 126	1066DR	1	47.12	47.72		50.00	0.60	-	47.72	-2.08	45.64		
Louweshoek 127	1066DR	1	47.12	47.72		50.00	0.60	-	47.72	-2.08	45.64		
Louweshoek 128	1066DR	1	47.12	47.72		50.00	0.60	-	47.72	-2.08	45.64		
Louweshoek 129	1066DR	1	47.12	47.72		50.00	0.60	-	47.72	-2.08	45.64		
Louweshoek 130	1066DR	1	47.12	47.72		50.00	0.60	-	47.72	-2.08	45.64		
Louweshoek 131	1066DR	1	47.12	47.72		50.00	0.60	-	47.72	-2.08	45.64		
Louweshoek 132	1066DR	1	47.12	47.72		50.00	0.60	-	47.72	-2.08	45.64		
Louweshoek 133	1066DR	1	47.12	47.72		50.00	0.60	-	47.72	-2.08	45.64		

Gemeente AMSTERDAM

Adres en postcode		Bestemming	Geluidbelasting bij huidig GPP [dB]	Toekomst zonder nieuwe maatregelen [dB]	Sanering	Grenswaarde [dB]	Effect van het project	Benodigde reductie [dB]	Geluidbelasting standaard akoestische situatie [dB]	doelmatige maatregelen [dB]	Geluidreductie door de maatregelen [dB]	Toekomst et geadviseerde maatregelen [dB]	Overschrijding grenswaarde / (X=ja, leeg vak=nee)
Louweshoek 134	1066DR	1	47.12	47.72		50.00	0.60	-	47.72	-2.08	45.64		
Louweshoek 135	1066DR	1	47.12	47.72		50.00	0.60	-	47.72	-2.08	45.64		
Louweshoek 136	1066DR	1	47.12	47.72		50.00	0.60	-	47.72	-2.08	45.64		
Louweshoek 137	1066DR	1	47.12	47.72		50.00	0.60	-	47.72	-2.08	45.64		
Louweshoek 138	1066DR	1	47.12	47.72		50.00	0.60	-	47.72	-2.08	45.64		
Louweshoek 139	1066DR	1	47.12	47.72		50.00	0.60	-	47.72	-2.08	45.64		
Louweshoek 140	1066DR	1	47.12	47.72		50.00	0.60	-	47.72	-2.08	45.64		
Louweshoek 141	1066DR	1	47.12	47.72		50.00	0.60	-	47.72	-2.08	45.64		
Louweshoek 142	1066DR	1	47.12	47.72		50.00	0.60	-	47.72	-2.08	45.64		
Louweshoek 143	1066DR	1	47.12	47.72		50.00	0.60	-	47.72	-2.08	45.64		
Louweshoek 201	1066DS	1	47.49	47.97		50.00	0.48	-	47.97	-1.55	46.42		
Louweshoek 202	1066DS	1	47.49	47.97		50.00	0.48	-	47.97	-1.55	46.42		
Louweshoek 203	1066DS	1	47.49	47.97		50.00	0.48	-	47.97	-1.55	46.42		
Louweshoek 204	1066DS	1	47.49	47.97		50.00	0.48	-	47.97	-1.55	46.42		
Louweshoek 205	1066DS	1	47.49	47.97		50.00	0.48	-	47.97	-1.55	46.42		
Louweshoek 206	1066DS	1	47.49	47.97		50.00	0.48	-	47.97	-1.55	46.42		
Louweshoek 207	1066DS	1	47.49	47.97		50.00	0.48	-	47.97	-1.55	46.42		
Louweshoek 208	1066DS	1	47.49	47.97		50.00	0.48	-	47.97	-1.55	46.42		
Louweshoek 209	1066DS	1	47.49	47.97		50.00	0.48	-	47.97	-1.55	46.42		
Louweshoek 210	1066DS	1	47.49	47.97		50.00	0.48	-	47.97	-1.55	46.42		
Louweshoek 211	1066DS	1	47.49	47.97		50.00	0.48	-	47.97	-1.55	46.42		
Louweshoek 212	1066DS	1	47.49	47.97		50.00	0.48	-	47.97	-1.55	46.42		
Louweshoek 213	1066DS	1	47.49	47.97		50.00	0.48	-	47.97	-1.55	46.42		
Louweshoek 214	1066DS	1	47.49	47.97		50.00	0.48	-	47.97	-1.55	46.42		
Louweshoek 215	1066DT	1	47.48	47.98		50.00	0.50	-	47.98	-1.58	46.40		
Louweshoek 216	1066DT	1	47.48	47.98		50.00	0.50	-	47.98	-1.58	46.40		
Louweshoek 217	1066DT	1	47.48	47.98		50.00	0.50	-	47.98	-1.58	46.40		
Louweshoek 218	1066DT	1	47.48	47.98		50.00	0.50	-	47.98	-1.58	46.40		
Louweshoek 219	1066DT	1	47.48	47.98		50.00	0.50	-	47.98	-1.58	46.40		
Louweshoek 220	1066DT	1	47.48	47.98		50.00	0.50	-	47.98	-1.58	46.40		
Louweshoek 221	1066DT	1	47.48	47.98		50.00	0.50	-	47.98	-1.58	46.40		
Louweshoek 222	1066DT	1	47.48	47.98		50.00	0.50	-	47.98	-1.58	46.40		
Louweshoek 223	1066DT	1	47.48	47.98		50.00	0.50	-	47.98	-1.58	46.40		
Louweshoek 224	1066DT	1	47.48	47.98		50.00	0.50	-	47.98	-1.58	46.40		
Louweshoek 225	1066DT	1	47.48	47.98		50.00	0.50	-	47.98	-1.58	46.40		
Louweshoek 226	1066DT	1	47.48	47.98		50.00	0.50	-	47.98	-1.58	46.40		
Louweshoek 227	1066DT	1	47.48	47.98		50.00	0.50	-	47.98	-1.58	46.40		
Louweshoek 228	1066DT	1	47.48	47.98		50.00	0.50	-	47.98	-1.58	46.40		
Louweshoek 229	1066DT	1	47.48	47.98		50.00	0.50	-	47.98	-1.58	46.40		
Louweshoek 230	1066DT	1	47.48	47.98		50.00	0.50	-	47.98	-1.58	46.40		
Louweshoek 231	1066DT	1	47.48	47.98		50.00	0.50	-	47.98	-1.58	46.40		
Louweshoek 232	1066DT	1	47.48	47.98		50.00	0.50	-	47.98	-1.58	46.40		
Louweshoek 233	1066DT	1	47.48	47.98		50.00	0.50	-	47.98	-1.58	46.40		
Louweshoek 234	1066DT	1	47.48	47.98		50.00	0.50	-	47.98	-1.58	46.40		
Louweshoek 301	1066DV	1	49.13	49.62		50.00	0.49	-	49.62	-1.82	47.80		
Louweshoek 302	1066DV	1	49.13	49.62		50.00	0.49	-	49.62	-1.82	47.80		
Louweshoek 303	1066DV	1	49.13	49.62		50.00	0.49	-	49.62	-1.82	47.80		
Louweshoek 304	1066DV	1	49.13	49.62		50.00	0.49	-	49.62	-1.82	47.80		
Louweshoek 305	1066DV	1	49.13	49.62		50.00	0.49	-	49.62	-1.82	47.80		
Louweshoek 306	1066DV	1	49.13	49.62		50.00	0.49	-	49.62	-1.82	47.80		
Louweshoek 307	1066DV	1	49.13	49.62		50.00	0.49	-	49.62	-1.82	47.80		
Louweshoek 308	1066DV	1	49.13	49.62		50.00	0.49	-	49.62	-1.82	47.80		
Louweshoek 309	1066DV	1	49.13	49.62		50.00	0.49	-	49.62	-1.82	47.80		

Gemeente AMSTERDAM

Adres en postcode		Bestemming	Geluidbelasting bij huidig GPP [dB]	Toekomst zonder nieuwe maatregelen [dB]	Sanering	Grenswaarde [dB]	Effect van het project	Benodigde reductie [dB]	Geluidbelasting standaard akoestische situatie [dB]	doelmatige maatregelen [dB]	Geluidreductie door de maatregelen [dB]	Toekomst met geadviseerde maatregelen [dB]	Overschrijving grenswaarde / (X=ja, leeg vak=nee)
Louweshoek 310	1066DV	1	49.13	49.62		50.00	0.49	-	49.62	-1.82	47.80		
Louweshoek 311	1066DV	1	49.13	49.62		50.00	0.49	-	49.62	-1.82	47.80		
Louweshoek 312	1066DV	1	49.13	49.62		50.00	0.49	-	49.62	-1.82	47.80		
Louweshoek 313	1066DV	1	49.13	49.62		50.00	0.49	-	49.62	-1.82	47.80		
Louweshoek 314	1066DV	1	49.13	49.62		50.00	0.49	-	49.62	-1.82	47.80		
Louweshoek 316	1066DV	1	49.13	49.62		50.00	0.49	-	49.62	-1.82	47.80		
Louweshoek 318	1066DV	1	49.13	49.62		50.00	0.49	-	49.62	-1.82	47.80		
Louweshoek 320	1066DV	1	49.13	49.62		50.00	0.49	-	49.62	-1.82	47.80		
Louweshoek 322	1066DV	1	49.13	49.62		50.00	0.49	-	49.62	-1.82	47.80		
Louweshoek 402	1066DW	1	48.51	48.90		50.00	0.39	-	48.90	-2.01	46.89		
Louweshoek 404	1066DW	1	48.51	48.90		50.00	0.39	-	48.90	-2.01	46.89		
Louweshoek 406	1066DW	1	48.51	48.90		50.00	0.39	-	48.90	-2.01	46.89		
Louweshoek 408	1066DW	1	48.51	48.90		50.00	0.39	-	48.90	-2.01	46.89		
Louweshoek 410	1066DW	1	48.51	48.90		50.00	0.39	-	48.90	-2.01	46.89		
Louweshoek 412	1066DW	1	48.51	48.90		50.00	0.39	-	48.90	-2.01	46.89		
Louweshoek 414	1066DW	1	48.51	48.90		50.00	0.39	-	48.90	-2.01	46.89		
Louweshoek 416	1066DW	1	48.51	48.90		50.00	0.39	-	48.90	-2.01	46.89		
Louweshoek 418	1066DW	1	48.51	48.90		50.00	0.39	-	48.90	-2.01	46.89		
Louweshoek 420	1066DW	1	48.51	48.90		50.00	0.39	-	48.90	-2.01	46.89		
Louweshoek 422	1066DW	1	48.51	48.90		50.00	0.39	-	48.90	-2.01	46.89		
Louweshoek 502	1066DX	1	48.75	49.07		50.00	0.32	-	49.07	-2.04	47.03		
Louweshoek 504	1066DX	1	48.75	49.07		50.00	0.32	-	49.07	-2.04	47.03		
Louweshoek 506	1066DX	1	48.75	49.07		50.00	0.32	-	49.07	-2.04	47.03		
Louweshoek 508	1066DX	1	48.75	49.07		50.00	0.32	-	49.07	-2.04	47.03		
Louweshoek 510	1066DX	1	48.75	49.07		50.00	0.32	-	49.07	-2.04	47.03		
Louweshoek 512	1066DX	1	48.75	49.07		50.00	0.32	-	49.07	-2.04	47.03		
Louweshoek 514	1066DX	1	48.75	49.07		50.00	0.32	-	49.07	-2.04	47.03		
Louweshoek 516	1066DX	1	48.75	49.07		50.00	0.32	-	49.07	-2.04	47.03		
Louweshoek 518	1066DX	1	48.75	49.07		50.00	0.32	-	49.07	-2.04	47.03		
Louweshoek 520	1066DX	1	48.75	49.07		50.00	0.32	-	49.07	-2.04	47.03		
Louweshoek 522	1066DX	1	48.75	49.07		50.00	0.32	-	49.07	-2.04	47.03		
Louwesweg 3 A10	1066EA	1	53.25	53.90		53.25	0.65	0.41	53.90	-1.92	51.98		
Louwesweg 3 A100	1066EA	1	51.72	52.51		51.72	0.79	0.01	52.51	-3.01	49.50		
Louwesweg 3 A101	1066EA	1	51.72	52.51		51.72	0.79	0.01	52.51	-3.01	49.50		
Louwesweg 3 A102	1066EA	1	51.72	52.51		51.72	0.79	0.01	52.51	-3.01	49.50		
Louwesweg 3 A103	1066EA	1	51.72	52.51		51.72	0.79	0.01	52.51	-3.01	49.50		
Louwesweg 3 A104	1066EA	1	51.72	52.51		51.72	0.79	0.01	52.51	-3.01	49.50		
Louwesweg 3 A105	1066EA	1	51.72	52.51		51.72	0.79	0.01	52.51	-3.01	49.50		
Louwesweg 3 A106	1066EA	1	51.72	52.51		51.72	0.79	0.01	52.51	-3.01	49.50		
Louwesweg 3 A107	1066EA	1	51.72	52.51		51.72	0.79	0.01	52.51	-3.01	49.50		
Louwesweg 3 A108	1066EA	1	51.72	52.51		51.72	0.79	0.01	52.51	-3.01	49.50		
Louwesweg 3 A109	1066EA	1	51.72	52.51		51.72	0.79	0.01	52.51	-3.01	49.50		
Louwesweg 3 A11	1066EA	1	53.25	53.90		53.25	0.65	0.41	53.90	-1.92	51.98		
Louwesweg 3 A110	1066EA	1	51.72	52.51		51.72	0.79	0.01	52.51	-3.01	49.50		
Louwesweg 3 A111	1066EA	1	51.72	52.51		51.72	0.79	0.01	52.51	-3.01	49.50		
Louwesweg 3 A112	1066EA	1	51.72	52.51		51.72	0.79	0.01	52.51	-3.01	49.50		
Louwesweg 3 A113	1066EA	1	51.72	52.51		51.72	0.79	0.01	52.51	-3.01	49.50		
Louwesweg 3 A114	1066EA	1	51.72	52.51		51.72	0.79	0.01	52.51	-3.01	49.50		
Louwesweg 3 A115	1066EA	1	51.88	52.64		51.88	0.76	0.14	52.64	-3.00	49.64		
Louwesweg 3 A116	1066EA	1	51.88	52.64		51.88	0.76	0.14	52.64	-3.00	49.64		
Louwesweg 3 A117	1066EA	1	51.88	52.64		51.88	0.76	0.14	52.64	-3.00	49.64		
Louwesweg 3 A118	1066EA	1	51.88	52.64		51.88	0.76	0.14	52.64	-3.00	49.64		
Louwesweg 3 A119	1066EA	1	51.88	52.64		51.88	0.76	0.14	52.64	-3.00	49.64		

Gemeente AMSTERDAM

Adres en postcode		Bestemming	Geluidbelasting bij huidig GPP [dB]	Toekomst zonder nieuwe maatregelen [dB]	Sanering	Grenswaarde [dB]	Effect van het project	Benodigde reductie [dB]	Geluidbelasting standaard akoestische situatie [dB]	doelmatige maatregelen [dB]	Geluidreductie door de maatregelen [dB]	Toekomst et geadviseerde maatregelen [dB]	Overschrijding grenswaarde / (X=ja, leeg vak=nee)
Louwesweg 3 A12	1066EA	1	53.25	53.90		53.25	0.65	0.41	53.90	-1.92	51.98		
Louwesweg 3 A120	1066EA	1	51.88	52.64		51.88	0.76	0.14	52.64	-3.00	49.64		
Louwesweg 3 A121	1066EA	1	51.88	52.64		51.88	0.76	0.14	52.64	-3.00	49.64		
Louwesweg 3 A122	1066EA	1	51.88	52.64		51.88	0.76	0.14	52.64	-3.00	49.64		
Louwesweg 3 A123	1066EA	1	51.88	52.64		51.88	0.76	0.14	52.64	-3.00	49.64		
Louwesweg 3 A124	1066EA	1	51.88	52.64		51.88	0.76	0.14	52.64	-3.00	49.64		
Louwesweg 3 A125	1066EA	1	51.88	52.64		51.88	0.76	0.14	52.64	-3.00	49.64		
Louwesweg 3 A126	1066EA	1	51.88	52.64		51.88	0.76	0.14	52.64	-3.00	49.64		
Louwesweg 3 A127	1066EA	1	51.88	52.64		51.88	0.76	0.14	52.64	-3.00	49.64		
Louwesweg 3 A128	1066EA	1	51.88	52.64		51.88	0.76	0.14	52.64	-3.00	49.64		
Louwesweg 3 A129	1066EA	1	51.88	52.64		51.88	0.76	0.14	52.64	-3.00	49.64		
Louwesweg 3 A13	1066EA	1	53.25	53.90		53.25	0.65	0.41	53.90	-1.92	51.98		
Louwesweg 3 A130	1066EA	1	51.88	52.64		51.88	0.76	0.14	52.64	-3.00	49.64		
Louwesweg 3 A131	1066EA	1	51.88	52.64		51.88	0.76	0.14	52.64	-3.00	49.64		
Louwesweg 3 A132	1066EA	1	51.88	52.64		51.88	0.76	0.14	52.64	-3.00	49.64		
Louwesweg 3 A133	1066EA	1	51.88	52.64		51.88	0.76	0.14	52.64	-3.00	49.64		
Louwesweg 3 A134	1066EA	1	51.88	52.64		51.88	0.76	0.14	52.64	-3.00	49.64		
Louwesweg 3 A135	1066EA	1	51.88	52.64		51.88	0.76	0.14	52.64	-3.00	49.64		
Louwesweg 3 A136	1066EA	1	51.88	52.64		51.88	0.76	0.14	52.64	-3.00	49.64		
Louwesweg 3 A137	1066EA	1	51.88	52.64		51.88	0.76	0.14	52.64	-3.00	49.64		
Louwesweg 3 A138	1066EA	1	51.88	52.64		51.88	0.76	0.14	52.64	-3.00	49.64		
Louwesweg 3 A139	1066EA	1	51.88	52.64		51.88	0.76	0.14	52.64	-3.00	49.64		
Louwesweg 3 A14	1066EA	1	53.25	53.90		53.25	0.65	0.41	53.90	-1.92	51.98		
Louwesweg 3 A140	1066EA	1	51.88	52.64		51.88	0.76	0.14	52.64	-3.00	49.64		
Louwesweg 3 A141	1066EA	1	51.88	52.64		51.88	0.76	0.14	52.64	-3.00	49.64		
Louwesweg 3 A142	1066EA	1	51.88	52.64		51.88	0.76	0.14	52.64	-3.00	49.64		
Louwesweg 3 A143	1066EA	1	51.88	52.64		51.88	0.76	0.14	52.64	-3.00	49.64		
Louwesweg 3 A144	1066EA	1	51.88	52.64		51.88	0.76	0.14	52.64	-3.00	49.64		
Louwesweg 3 A145	1066EA	1	51.88	52.64		51.88	0.76	0.14	52.64	-3.00	49.64		
Louwesweg 3 A146	1066EA	1	51.88	52.64		51.88	0.76	0.14	52.64	-3.00	49.64		
Louwesweg 3 A147	1066EA	1	51.88	52.64		51.88	0.76	0.14	52.64	-3.00	49.64		
Louwesweg 3 A148	1066EA	1	51.88	52.64		51.88	0.76	0.14	52.64	-3.00	49.64		
Louwesweg 3 A149	1066EA	1	51.88	52.64		51.88	0.76	0.14	52.64	-3.00	49.64		
Louwesweg 3 A15	1066EA	1	53.25	53.90		53.25	0.65	0.41	53.90	-1.92	51.98		
Louwesweg 3 A150	1066EA	1	51.88	52.64		51.88	0.76	0.14	52.64	-3.00	49.64		
Louwesweg 3 A151	1066EA	1	51.88	52.64		51.88	0.76	0.14	52.64	-3.00	49.64		
Louwesweg 3 A152	1066EA	1	51.85	52.55		51.85	0.70	0.05	52.55	-3.01	49.54		
Louwesweg 3 A153	1066EA	1	51.85	52.55		51.85	0.70	0.05	52.55	-3.01	49.54		
Louwesweg 3 A154	1066EA	1	51.85	52.55		51.85	0.70	0.05	52.55	-3.01	49.54		
Louwesweg 3 A155	1066EA	1	51.85	52.55		51.85	0.70	0.05	52.55	-3.01	49.54		
Louwesweg 3 A156	1066EA	1	51.85	52.55		51.85	0.70	0.05	52.55	-3.01	49.54		
Louwesweg 3 A157	1066EA	1	51.85	52.55		51.85	0.70	0.05	52.55	-3.01	49.54		
Louwesweg 3 A158	1066EA	1	51.85	52.55		51.85	0.70	0.05	52.55	-3.01	49.54		
Louwesweg 3 A159	1066EA	1	51.85	52.55		51.85	0.70	0.05	52.55	-3.01	49.54		
Louwesweg 3 A16	1066EA	1	53.25	53.90		53.25	0.65	0.41	53.90	-1.92	51.98		
Louwesweg 3 A160	1066EA	1	51.85	52.55		51.85	0.70	0.05	52.55	-3.01	49.54		
Louwesweg 3 A161	1066EA	1	51.85	52.55		51.85	0.70	0.05	52.55	-3.01	49.54		
Louwesweg 3 A162	1066EA	1	51.85	52.55		51.85	0.70	0.05	52.55	-3.01	49.54		
Louwesweg 3 A163	1066EA	1	51.85	52.55		51.85	0.70	0.05	52.55	-3.01	49.54		
Louwesweg 3 A164	1066EA	1	51.85	52.55		51.85	0.70	0.05	52.55	-3.01	49.54		
Louwesweg 3 A165	1066EA	1	51.85	52.55		51.85	0.70	0.05	52.55	-3.01	49.54		
Louwesweg 3 A166	1066EA	1	51.85	52.55		51.85	0.70	0.05	52.55	-3.01	49.54		
Louwesweg 3 A167	1066EA	1	51.85	52.55		51.85	0.70	0.05	52.55	-3.01	49.54		

Gemeente AMSTERDAM

Adres en postcode		Bestemming	Geluidbelasting bij huidig GPP [dB]	Toekomst zonder nieuwe maatregelen [dB]	Sanering	Grenswaarde [dB]	Effect van het project	Benodigde reductie [dB]	Geluidbelasting standaard akoestische situatie [dB]	Geluidreductie door de doelnatige maatregelen [dB]	Toekomst met geadviseerde maatregelen [dB]	Overschrijving grenswaarde / (X=ja, leeg vak=nee)
Louwesweg 3 A168	1066EA	1	51.85	52.55		51.85	0.70	0.05	52.55	-3.01	49.54	
Louwesweg 3 A169	1066EA	1	51.85	52.55		51.85	0.70	0.05	52.55	-3.01	49.54	
Louwesweg 3 A17	1066EA	1	53.25	53.90		53.25	0.65	0.41	53.90	-1.92	51.98	
Louwesweg 3 A170	1066EA	1	51.85	52.55		51.85	0.70	0.05	52.55	-3.01	49.54	
Louwesweg 3 A171	1066EA	1	51.85	52.55		51.85	0.70	0.05	52.55	-3.01	49.54	
Louwesweg 3 A172	1066EA	1	51.85	52.55		51.85	0.70	0.05	52.55	-3.01	49.54	
Louwesweg 3 A173	1066EA	1	51.85	52.55		51.85	0.70	0.05	52.55	-3.01	49.54	
Louwesweg 3 A174	1066EA	1	51.85	52.55		51.85	0.70	0.05	52.55	-3.01	49.54	
Louwesweg 3 A175	1066EA	1	51.85	52.55		51.85	0.70	0.05	52.55	-3.01	49.54	
Louwesweg 3 A176	1066EA	1	51.85	52.55		51.85	0.70	0.05	52.55	-3.01	49.54	
Louwesweg 3 A177	1066EA	1	51.85	52.55		51.85	0.70	0.05	52.55	-3.01	49.54	
Louwesweg 3 A178	1066EA	1	51.85	52.55		51.85	0.70	0.05	52.55	-3.01	49.54	
Louwesweg 3 A179	1066EA	1	51.85	52.55		51.85	0.70	0.05	52.55	-3.01	49.54	
Louwesweg 3 A18	1066EA	1	53.25	53.90		53.25	0.65	0.41	53.90	-1.92	51.98	
Louwesweg 3 A180	1066EA	1	51.85	52.55		51.85	0.70	0.05	52.55	-3.01	49.54	
Louwesweg 3 A181	1066EA	1	51.85	52.55		51.85	0.70	0.05	52.55	-3.01	49.54	
Louwesweg 3 A182	1066EA	1	51.85	52.55		51.85	0.70	0.05	52.55	-3.01	49.54	
Louwesweg 3 A183	1066EA	1	51.85	52.55		51.85	0.70	0.05	52.55	-3.01	49.54	
Louwesweg 3 A184	1066EA	1	51.85	52.55		51.85	0.70	0.05	52.55	-3.01	49.54	
Louwesweg 3 A185	1066EA	1	51.85	52.55		51.85	0.70	0.05	52.55	-3.01	49.54	
Louwesweg 3 A186	1066EA	1	51.85	52.55		51.85	0.70	0.05	52.55	-3.01	49.54	
Louwesweg 3 A187	1066EA	1	51.85	52.55		51.85	0.70	0.05	52.55	-3.01	49.54	
Louwesweg 3 A188	1066EA	1	51.85	52.55		51.85	0.70	0.05	52.55	-3.01	49.54	
Louwesweg 3 A189	1066EA	1	51.59	52.31		51.59	0.72	-	52.31	-2.99	49.32	
Louwesweg 3 A19	1066EA	1	53.25	53.90		53.25	0.65	0.41	53.90	-1.92	51.98	
Louwesweg 3 A190	1066EA	1	51.59	52.31		51.59	0.72	-	52.31	-2.99	49.32	
Louwesweg 3 A191	1066EA	1	51.59	52.31		51.59	0.72	-	52.31	-2.99	49.32	
Louwesweg 3 A192	1066EA	1	51.59	52.31		51.59	0.72	-	52.31	-2.99	49.32	
Louwesweg 3 A193	1066EA	1	51.59	52.31		51.59	0.72	-	52.31	-2.99	49.32	
Louwesweg 3 A194	1066EA	1	51.59	52.31		51.59	0.72	-	52.31	-2.99	49.32	
Louwesweg 3 A195	1066EA	1	51.59	52.31		51.59	0.72	-	52.31	-2.99	49.32	
Louwesweg 3 A196	1066EA	1	51.59	52.31		51.59	0.72	-	52.31	-2.99	49.32	
Louwesweg 3 A197	1066EA	1	51.59	52.31		51.59	0.72	-	52.31	-2.99	49.32	
Louwesweg 3 A198	1066EA	1	51.59	52.31		51.59	0.72	-	52.31	-2.99	49.32	
Louwesweg 3 A199	1066EA	1	51.59	52.31		51.59	0.72	-	52.31	-2.99	49.32	
Louwesweg 3 A20	1066EA	1	53.25	53.90		53.25	0.65	0.41	53.90	-1.92	51.98	
Louwesweg 3 A200	1066EA	1	51.59	52.31		51.59	0.72	-	52.31	-2.99	49.32	
Louwesweg 3 A201	1066EA	1	51.59	52.31		51.59	0.72	-	52.31	-2.99	49.32	
Louwesweg 3 A202	1066EA	1	51.59	52.31		51.59	0.72	-	52.31	-2.99	49.32	
Louwesweg 3 A203	1066EA	1	51.59	52.31		51.59	0.72	-	52.31	-2.99	49.32	
Louwesweg 3 A204	1066EA	1	51.59	52.31		51.59	0.72	-	52.31	-2.99	49.32	
Louwesweg 3 A205	1066EA	1	51.59	52.31		51.59	0.72	-	52.31	-2.99	49.32	
Louwesweg 3 A206	1066EA	1	51.59	52.31		51.59	0.72	-	52.31	-2.99	49.32	
Louwesweg 3 A207	1066EA	1	51.59	52.31		51.59	0.72	-	52.31	-2.99	49.32	
Louwesweg 3 A208	1066EA	1	51.59	52.31		51.59	0.72	-	52.31	-2.99	49.32	
Louwesweg 3 A209	1066EA	1	51.59	52.31		51.59	0.72	-	52.31	-2.99	49.32	
Louwesweg 3 A21	1066EA	1	53.25	53.90		53.25	0.65	0.41	53.90	-1.92	51.98	
Louwesweg 3 A210	1066EA	1	51.59	52.31		51.59	0.72	-	52.31	-2.99	49.32	
Louwesweg 3 A211	1066EA	1	51.59	52.31		51.59	0.72	-	52.31	-2.99	49.32	
Louwesweg 3 A212	1066EA	1	51.59	52.31		51.59	0.72	-	52.31	-2.99	49.32	
Louwesweg 3 A213	1066EA	1	51.59	52.31		51.59	0.72	-	52.31	-2.99	49.32	
Louwesweg 3 A214	1066EA	1	51.59	52.31		51.59	0.72	-	52.31	-2.99	49.32	
Louwesweg 3 A215	1066EA	1	51.59	52.31		51.59	0.72	-	52.31	-2.99	49.32	

Gemeente AMSTERDAM

Adres en postcode		Bestemming	Geluidbelasting bij huidig GPP [dB]	Toekomst zonder nieuwe maatregelen [dB]	Sanering	Grenswaarde [dB]	Effect van het project	Benodigde reductie [dB]	Geluidbelasting standaard akoestische situatie [dB]	doelmatige maatregelen [dB]	Geluidreductie door de maatregelen [dB]	Toekomst et geadviseerde maatregelen [dB]	Overschrijding grenswaarde / (X=ja, leeg vak=nee)
Louwesweg 3 A216	1066EA	1	51.59	52.31		51.59	0.72	-	52.31	-2.99	49.32		
Louwesweg 3 A217	1066EA	1	51.59	52.31		51.59	0.72	-	52.31	-2.99	49.32		
Louwesweg 3 A218	1066EA	1	51.59	52.31		51.59	0.72	-	52.31	-2.99	49.32		
Louwesweg 3 A219	1066EA	1	51.59	52.31		51.59	0.72	-	52.31	-2.99	49.32		
Louwesweg 3 A22	1066EA	1	53.25	53.90		53.25	0.65	0.41	53.90	-1.92	51.98		
Louwesweg 3 A220	1066EA	1	51.59	52.31		51.59	0.72	-	52.31	-2.99	49.32		
Louwesweg 3 A221	1066EA	1	51.59	52.31		51.59	0.72	-	52.31	-2.99	49.32		
Louwesweg 3 A222	1066EA	1	51.59	52.31		51.59	0.72	-	52.31	-2.99	49.32		
Louwesweg 3 A223	1066EA	1	51.59	52.31		51.59	0.72	-	52.31	-2.99	49.32		
Louwesweg 3 A224	1066EA	1	51.59	52.31		51.59	0.72	-	52.31	-2.99	49.32		
Louwesweg 3 A225	1066EA	1	51.59	52.31		51.59	0.72	-	52.31	-2.99	49.32		
Louwesweg 3 A226	1066EA	1	51.67	52.48		51.67	0.81	-	52.48	-2.98	49.50		
Louwesweg 3 A227	1066EA	1	51.67	52.48		51.67	0.81	-	52.48	-2.98	49.50		
Louwesweg 3 A228	1066EA	1	51.67	52.48		51.67	0.81	-	52.48	-2.98	49.50		
Louwesweg 3 A229	1066EA	1	51.67	52.48		51.67	0.81	-	52.48	-2.98	49.50		
Louwesweg 3 A23	1066EA	1	53.25	53.90		53.25	0.65	0.41	53.90	-1.92	51.98		
Louwesweg 3 A230	1066EA	1	51.67	52.48		51.67	0.81	-	52.48	-2.98	49.50		
Louwesweg 3 A231	1066EA	1	51.67	52.48		51.67	0.81	-	52.48	-2.98	49.50		
Louwesweg 3 A232	1066EA	1	51.67	52.48		51.67	0.81	-	52.48	-2.98	49.50		
Louwesweg 3 A233	1066EA	1	51.67	52.48		51.67	0.81	-	52.48	-2.98	49.50		
Louwesweg 3 A234	1066EA	1	51.67	52.48		51.67	0.81	-	52.48	-2.98	49.50		
Louwesweg 3 A235	1066EA	1	51.67	52.48		51.67	0.81	-	52.48	-2.98	49.50		
Louwesweg 3 A236	1066EA	1	51.67	52.48		51.67	0.81	-	52.48	-2.98	49.50		
Louwesweg 3 A237	1066EA	1	51.67	52.48		51.67	0.81	-	52.48	-2.98	49.50		
Louwesweg 3 A238	1066EA	1	51.67	52.48		51.67	0.81	-	52.48	-2.98	49.50		
Louwesweg 3 A239	1066EA	1	51.67	52.48		51.67	0.81	-	52.48	-2.98	49.50		
Louwesweg 3 A24	1066EA	1	53.25	53.90		53.25	0.65	0.41	53.90	-1.92	51.98		
Louwesweg 3 A240	1066EA	1	51.67	52.48		51.67	0.81	-	52.48	-2.98	49.50		
Louwesweg 3 A241	1066EA	1	51.67	52.48		51.67	0.81	-	52.48	-2.98	49.50		
Louwesweg 3 A242	1066EA	1	51.67	52.48		51.67	0.81	-	52.48	-2.98	49.50		
Louwesweg 3 A243	1066EA	1	51.67	52.48		51.67	0.81	-	52.48	-2.98	49.50		
Louwesweg 3 A244	1066EA	1	51.67	52.48		51.67	0.81	-	52.48	-2.98	49.50		
Louwesweg 3 A245	1066EA	1	51.67	52.48		51.67	0.81	-	52.48	-2.98	49.50		
Louwesweg 3 A246	1066EA	1	51.67	52.48		51.67	0.81	-	52.48	-2.98	49.50		
Louwesweg 3 A247	1066EA	1	51.67	52.48		51.67	0.81	-	52.48	-2.98	49.50		
Louwesweg 3 A248	1066EA	1	51.67	52.48		51.67	0.81	-	52.48	-2.98	49.50		
Louwesweg 3 A249	1066EA	1	51.67	52.48		51.67	0.81	-	52.48	-2.98	49.50		
Louwesweg 3 A25	1066EA	1	53.25	53.90		53.25	0.65	0.41	53.90	-1.92	51.98		
Louwesweg 3 A250	1066EA	1	51.67	52.48		51.67	0.81	-	52.48	-2.98	49.50		
Louwesweg 3 A251	1066EA	1	51.67	52.48		51.67	0.81	-	52.48	-2.98	49.50		
Louwesweg 3 A252	1066EA	1	51.67	52.48		51.67	0.81	-	52.48	-2.98	49.50		
Louwesweg 3 A253	1066EA	1	51.67	52.48		51.67	0.81	-	52.48	-2.98	49.50		
Louwesweg 3 A254	1066EA	1	51.67	52.48		51.67	0.81	-	52.48	-2.98	49.50		
Louwesweg 3 A255	1066EA	1	51.67	52.48		51.67	0.81	-	52.48	-2.98	49.50		
Louwesweg 3 A256	1066EA	1	51.67	52.48		51.67	0.81	-	52.48	-2.98	49.50		
Louwesweg 3 A257	1066EA	1	51.67	52.48		51.67	0.81	-	52.48	-2.98	49.50		
Louwesweg 3 A258	1066EA	1	51.67	52.48		51.67	0.81	-	52.48	-2.98	49.50		
Louwesweg 3 A259	1066EA	1	51.67	52.48		51.67	0.81	-	52.48	-2.98	49.50		
Louwesweg 3 A26	1066EA	1	53.25	53.90		53.25	0.65	0.41	53.90	-1.92	51.98		
Louwesweg 3 A260	1066EA	1	51.67	52.48		51.67	0.81	-	52.48	-2.98	49.50		
Louwesweg 3 A261	1066EA	1	51.67	52.48		51.67	0.81	-	52.48	-2.98	49.50		
Louwesweg 3 A262	1066EA	1	51.67	52.48		51.67	0.81	-	52.48	-2.98	49.50		
Louwesweg 3 A263	1066EA	1	52.39	53.41		52.39	1.02	0.91	53.41	-2.95	50.46		

Gemeente AMSTERDAM

Adres en postcode		Bestemming	Geluidbelasting bij huidig GPP [dB]	Toekomst zonder nieuwe maatregelen [dB]	Sanering	Grenswaarde [dB]	Effect van het project	Benodigde reductie [dB]	Geluidbelasting standaard akoestische situatie [dB]	doelmatige maatregelen [dB]	Geluidreductie door de maatregelen [dB]	Toekomst et geadviseerde maatregelen [dB]	Overschrijding grenswaarde/ (X=ja, leeg vak=nee)
Louwesweg 3 A264	1066EA	1	52.39	53.41		52.39	1.02	0.91	53.41	-2.95	50.46		
Louwesweg 3 A265	1066EA	1	52.39	53.41		52.39	1.02	0.91	53.41	-2.95	50.46		
Louwesweg 3 A266	1066EA	1	52.39	53.41		52.39	1.02	0.91	53.41	-2.95	50.46		
Louwesweg 3 A267	1066EA	1	52.39	53.41		52.39	1.02	0.91	53.41	-2.95	50.46		
Louwesweg 3 A268	1066EA	1	52.39	53.41		52.39	1.02	0.91	53.41	-2.95	50.46		
Louwesweg 3 A269	1066EA	1	52.39	53.41		52.39	1.02	0.91	53.41	-2.95	50.46		
Louwesweg 3 A27	1066EA	1	53.25	53.90		53.25	0.65	0.41	53.90	-1.92	51.98		
Louwesweg 3 A270	1066EA	1	52.39	53.41		52.39	1.02	0.91	53.41	-2.95	50.46		
Louwesweg 3 A271	1066EA	1	52.39	53.41		52.39	1.02	0.91	53.41	-2.95	50.46		
Louwesweg 3 A272	1066EA	1	52.39	53.41		52.39	1.02	0.91	53.41	-2.95	50.46		
Louwesweg 3 A273	1066EA	1	52.39	53.41		52.39	1.02	0.91	53.41	-2.95	50.46		
Louwesweg 3 A274	1066EA	1	52.39	53.41		52.39	1.02	0.91	53.41	-2.95	50.46		
Louwesweg 3 A275	1066EA	1	52.39	53.41		52.39	1.02	0.91	53.41	-2.95	50.46		
Louwesweg 3 A276	1066EA	1	52.39	53.41		52.39	1.02	0.91	53.41	-2.95	50.46		
Louwesweg 3 A277	1066EA	1	52.39	53.41		52.39	1.02	0.91	53.41	-2.95	50.46		
Louwesweg 3 A278	1066EA	1	52.39	53.41		52.39	1.02	0.91	53.41	-2.95	50.46		
Louwesweg 3 A279	1066EA	1	52.39	53.41		52.39	1.02	0.91	53.41	-2.95	50.46		
Louwesweg 3 A28	1066EA	1	53.25	53.90		53.25	0.65	0.41	53.90	-1.92	51.98		
Louwesweg 3 A280	1066EA	1	52.39	53.41		52.39	1.02	0.91	53.41	-2.95	50.46		
Louwesweg 3 A281	1066EA	1	52.39	53.41		52.39	1.02	0.91	53.41	-2.95	50.46		
Louwesweg 3 A282	1066EA	1	52.39	53.41		52.39	1.02	0.91	53.41	-2.95	50.46		
Louwesweg 3 A283	1066EA	1	52.39	53.41		52.39	1.02	0.91	53.41	-2.95	50.46		
Louwesweg 3 A284	1066EA	1	52.39	53.41		52.39	1.02	0.91	53.41	-2.95	50.46		
Louwesweg 3 A285	1066EA	1	52.39	53.41		52.39	1.02	0.91	53.41	-2.95	50.46		
Louwesweg 3 A286	1066EA	1	52.39	53.41		52.39	1.02	0.91	53.41	-2.95	50.46		
Louwesweg 3 A287	1066EA	1	52.39	53.41		52.39	1.02	0.91	53.41	-2.95	50.46		
Louwesweg 3 A288	1066EA	1	52.39	53.41		52.39	1.02	0.91	53.41	-2.95	50.46		
Louwesweg 3 A289	1066EA	1	52.39	53.41		52.39	1.02	0.91	53.41	-2.95	50.46		
Louwesweg 3 A29	1066EA	1	53.25	53.90		53.25	0.65	0.41	53.90	-1.92	51.98		
Louwesweg 3 A290	1066EA	1	52.39	53.41		52.39	1.02	0.91	53.41	-2.95	50.46		
Louwesweg 3 A291	1066EA	1	52.39	53.41		52.39	1.02	0.91	53.41	-2.95	50.46		
Louwesweg 3 A292	1066EA	1	52.39	53.41		52.39	1.02	0.91	53.41	-2.95	50.46		
Louwesweg 3 A293	1066EA	1	52.39	53.41		52.39	1.02	0.91	53.41	-2.95	50.46		
Louwesweg 3 A294	1066EA	1	52.39	53.41		52.39	1.02	0.91	53.41	-2.95	50.46		
Louwesweg 3 A295	1066EA	1	52.39	53.41		52.39	1.02	0.91	53.41	-2.95	50.46		
Louwesweg 3 A296	1066EA	1	52.39	53.41		52.39	1.02	0.91	53.41	-2.95	50.46		
Louwesweg 3 A297	1066EA	1	52.39	53.41		52.39	1.02	0.91	53.41	-2.95	50.46		
Louwesweg 3 A298	1066EA	1	52.39	53.41		52.39	1.02	0.91	53.41	-2.95	50.46		
Louwesweg 3 A30	1066EA	1	53.25	53.90		53.25	0.65	0.41	53.90	-1.92	51.98		
Louwesweg 3 A31	1066EA	1	53.25	53.90		53.25	0.65	0.41	53.90	-1.92	51.98		
Louwesweg 3 A32	1066EA	1	53.25	53.90		53.25	0.65	0.41	53.90	-1.92	51.98		
Louwesweg 3 A33	1066EA	1	53.25	53.90		53.25	0.65	0.41	53.90	-1.92	51.98		
Louwesweg 3 A34	1066EA	1	53.25	53.90		53.25	0.65	0.41	53.90	-1.92	51.98		
Louwesweg 3 A35	1066EA	1	53.25	53.90		53.25	0.65	0.41	53.90	-1.92	51.98		
Louwesweg 3 A36	1066EA	1	53.25	53.90		53.25	0.65	0.41	53.90	-1.92	51.98		
Louwesweg 3 A37	1066EA	1	53.25	53.90		53.25	0.65	0.41	53.90	-1.92	51.98		
Louwesweg 3 A38	1066EA	1	53.25	53.90		53.25	0.65	0.41	53.90	-1.92	51.98		
Louwesweg 3 A39	1066EA	1	53.25	53.90		53.25	0.65	0.41	53.90	-1.92	51.98		
Louwesweg 3 A4	1066EA	1	53.25	53.90		53.25	0.65	0.41	53.90	-1.92	51.98		
Louwesweg 3 A40	1066EA	1	53.25	53.90		53.25	0.65	0.41	53.90	-1.92	51.98		
Louwesweg 3 A41	1066EA	1	51.43	52.37		51.43	0.94	0.88	52.37	-3.18	49.19		
Louwesweg 3 A42	1066EA	1	51.43	52.37		51.43	0.94	0.88	52.37	-3.18	49.19		
Louwesweg 3 A43	1066EA	1	51.43	52.37		51.43	0.94	0.88	52.37	-3.18	49.19		